

华富量子生命力混合型证券投资基金 2024 年第 3 季度报告

2024 年 9 月 30 日

基金管理人：华富基金管理有限公司

基金托管人：平安银行股份有限公司

报告送出日期：2024 年 10 月 25 日

§ 1 重要提示

基金管理人的董事会及董事保证本报告所载资料不存在虚假记载、误导性陈述或重大遗漏，并对其内容的真实性、准确性和完整性承担个别及连带责任。

基金托管人平安银行股份有限公司根据本基金合同规定，于 2024 年 10 月 24 日复核了本报告中的财务指标、净值表现和投资组合报告等内容，保证复核内容不存在虚假记载、误导性陈述或者重大遗漏。

基金管理人承诺以诚实信用、勤勉尽责的原则管理和运用基金资产，但不保证基金一定盈利。

基金的过往业绩并不代表其未来表现。投资有风险，投资者在作出投资决策前应仔细阅读本基金的招募说明书。

本报告中财务资料未经审计。

本报告期自 2024 年 07 月 01 日起至 2024 年 09 月 30 日止。

§2 基金产品概况

基金简称	华富量子生命力混合	
基金主代码	410009	
基金运作方式	契约型开放式	
基金合同生效日	2011 年 4 月 1 日	
报告期末基金份额总额	12,378,433.43 份	
投资目标	本基金主要采用数量化投资方法，在控制风险的前提下，力争实现基金资产的长期稳定增值。	
投资策略	本基金在进行资产配置时，主要根据基金管理人开发的“估值驱动战略资产配置模型”，通过对市场未来 1-3 个月整体估值水平进行预测，实现基金在股票、债券及现金之间的合理配置。模型从市场估值的驱动因素出发，通过寻找与市场走势相关性最大的因子组合，构建市场趋势预测模型。该因子库包括的驱动因子包括但不限于：经济面因子、供求面因子、政策面因子、估值面因子、情绪面因子、盈利面因子。模型结果最终汇总为一个综合的配置指标，通过对市场未来走势的预测结果，调整基金在各类资产之间的配置比例。	
业绩比较基准	沪深 300 指数收益率*75%+中证全债指数收益率*25%	
风险收益特征	本基金为混合型基金，其预期收益及预期风险水平高于债券型基金和货币市场基金，但低于股票型基金，属于中等风险水平的投资品种。	
基金管理人	华富基金管理有限公司	
基金托管人	平安银行股份有限公司	
下属分级基金的基金简称	华富量子生命力混合 A	华富量子生命力混合 C

下属分级基金的交易代码	410009	020488
报告期末下属分级基金的份额总额	11, 286, 294. 49 份	1, 092, 138. 94 份

§3 主要财务指标和基金净值表现

3.1 主要财务指标

单位：人民币元

主要财务指标	报告期（2024 年 7 月 1 日-2024 年 9 月 30 日）	
	华富量子生命力混合 A	华富量子生命力混合 C
1. 本期已实现收益	-1, 184, 757. 40	-141, 867. 92
2. 本期利润	772, 136. 63	45, 323. 17
3. 加权平均基金份额本期利润	0. 0686	0. 0351
4. 期末基金资产净值	9, 367, 349. 44	904, 957. 97
5. 期末基金份额净值	0. 8300	0. 8286

注：1、本期已实现收益指基金本期利息收入、投资收益、其他收入（不含公允价值变动收益）扣除相关费用后的余额，本期利润为本期已实现收益加上本期公允价值变动收益。

2、所述基金业绩指标不包括持有人认购或交易基金的各项费用，计入费用后实际收益水平要低于所列数字。

3.2 基金净值表现

3.2.1 基金份额净值增长率及其与同期业绩比较基准收益率的比较

华富量子生命力混合 A

阶段	净值增长率①	净值增长率标准差②	业绩比较基准收益率③	业绩比较基准收益率标准差④	①-③	②-④
过去三个月	9. 18%	1. 97%	12. 34%	1. 17%	-3. 16%	0. 80%
过去六个月	11. 53%	1. 65%	11. 10%	0. 93%	0. 43%	0. 72%
过去一年	17. 17%	1. 58%	8. 76%	0. 82%	8. 41%	0. 76%
过去三年	-26. 35%	1. 42%	-9. 24%	0. 81%	-17. 11%	0. 61%
过去五年	-4. 98%	1. 37%	12. 17%	0. 88%	-17. 15%	0. 49%
自基金合同生效起至今	-9. 68%	1. 59%	46. 70%	1. 02%	-56. 38%	0. 57%

华富量子生命力混合 C

阶段	净值增长率①	净值增长率标准 差②	业绩比较基准 收益率③	业绩比较基准 收益率标准差 ④	①-③	②-④
过去三个月	9.07%	1.97%	12.34%	1.17%	-3.27%	0.80%
过去六个月	11.30%	1.64%	11.10%	0.93%	0.20%	0.71%
自基金合同 生效起至今	19.86%	1.78%	17.90%	0.88%	1.96%	0.90%

注：本基金业绩比较基准收益率=沪深 300 指数收益率*75%+中证全债指数收益率*25%。

3.2.2 自基金合同生效以来基金累计净值增长率变动及其与同期业绩比较基准收益率变动的比较

华富量子生命力混合A累计净值增长率与同期业绩比较基准收益率的历史走势对比图

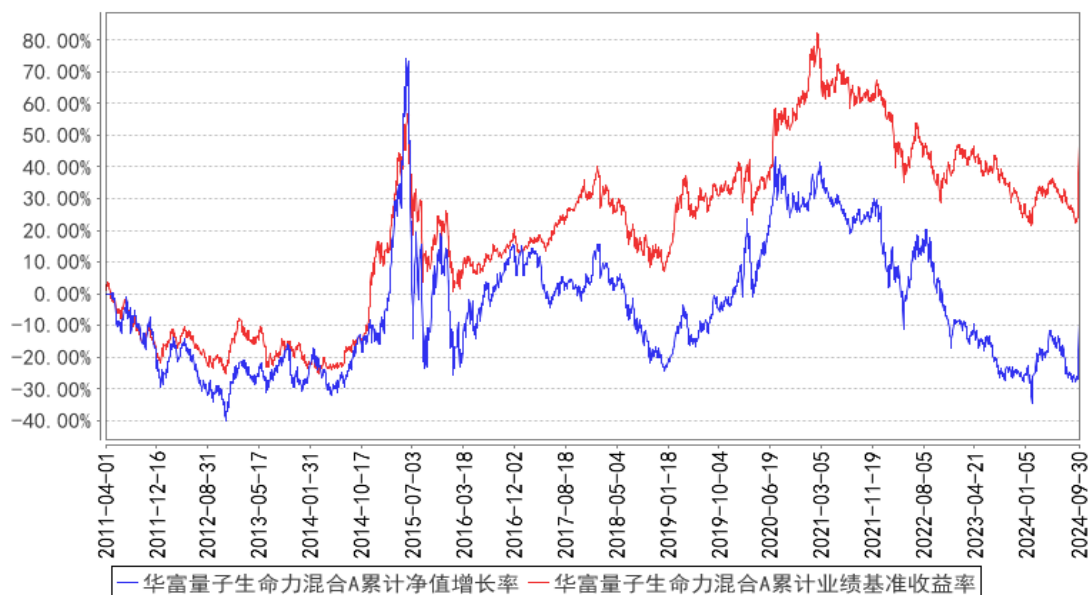

华富量子生命力混合C累计净值增长率与同期业绩比较基准收益率的历史走势对比图

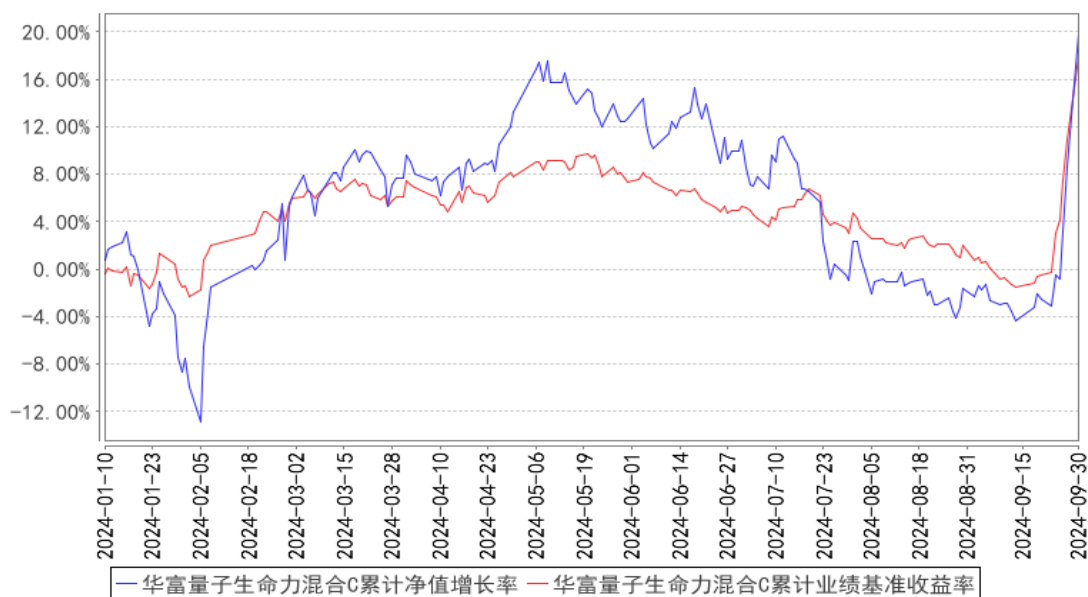

注：1、本基金建仓期为 2011 年 4 月 1 日到 2011 年 10 月 1 日，建仓期结束时各项资产配置比例符合合同约定。本报告期内，本基金严格执行了《华富量子生命力混合型证券投资基金基金合同》的规定。

2、本基金于 2024 年 1 月 10 日起新增 C 类份额，本基金 C 类份额报告期间的起始日为 2024 年 1 月 10 日。

§4 管理人报告

4.1 基金经理（或基金经理小组）简介

姓名	职务	任本基金的基金经理期限		证券从业年限	说明
		任职日期	离任日期		
王羿伟	本基金基金经理	2021 年 10 月 29 日	-	十三年	华东理工大学理学硕士，硕士研究生学历。2012 年 3 月进入华富基金管理有限公司，曾任助理金融工程研究员、金融工程研究员、基金经理助理兼金融工程研究员，自 2021 年 10 月 29 日起任华富量子生命力混合型证券投资基金基金经理，自 2022 年 8 月 22 日起任华富国潮优选混合型发起式证券投资基金基金经理，自 2022 年 10 月 21 日起任华富竞争力优选混合型证券投资基金基金经理，具有基金从业资格。

注：1、上述任职日期为根据公司决定确定的聘任日期，离任日期为根据公司决定确定的解聘日期；首任基金经理任职日期为基金合同生效日。

2、证券从业的含义遵从中国证监会《证券投资基金经营机构董事、监事、高级管理人员及从业人员监

督管理办法》的相关规定。

4.2 管理人对报告期内本基金运作合规守信情况的说明

本报告期内，本基金管理人认真遵循《中华人民共和国证券投资基金法》及相关法律法规，对本基金的管理始终按照基金合同、招募说明书的要求和公司制度的规定进行。本基金的交易行为合法合规，未发现异常情况；相关信息披露真实、完整、准确、及时；基金各种账户类、申购赎回、注册登记业务均按规定的程序进行，未出现重大违法违规或违反基金合同的行为。

4.3 公平交易专项说明

4.3.1 公平交易制度的执行情况

本基金管理人根据中国证监会《证券投资基金管理公司公平交易制度指导意见》等相关法规要求，结合实际情况，制定了《华富基金管理有限公司公平交易管理制度》，对证券的一级市场申购、二级市场交易相关的研究分析、投资决策、授权、交易执行、业绩评估等投资管理环节全部纳入公平交易管理中，实行事前控制、事中监控、事后分析反馈的流程化管理。在制度和流程上确保各组合享有同等信息知情权、均等交易机会，并保持各组合的独立投资决策权。

本报告期内，公司公平交易制度总体执行情况良好。

4.3.2 异常交易行为的专项说明

本报告期内未发现本基金存在异常交易行为。本基金报告期内不存在参与的交易所公开竞价同日反向交易成交较少的单边交易量超过该证券当日成交量的 5% 的情形。

4.4 报告期内基金的投资策略和运作分析

2024 年三季度，中国经济延续恢复态势，但经济景气度和内生需求仍有待加强。

宏观经济数据来看，出口仍为经济提供明显支撑，投资、消费相对承压。投资方面，2024 年 1-8 月份，全国固定资产投资（不含农户）329385 亿元，同比增长 3.4%。三大分项来看，基建、制造业投资单月同比增速回落，地产投资单月同比增速回升，土地购置受益于低基数，同比增速有所改善。消费方面，2024 年 1-8 月份，社会消费品零售总额 312452 亿元，同比增长 3.4%，其中，除汽车以外的消费品零售额 281772 亿元，同比增长 3.9%。8 月社会消费品零售总额同比增速降至 2.1%，低于市场预期，限额以上零售同比增速继续降至 -0.6%，连续 3 个月同比负增长。8 月下半月各地开始公布以旧换新补贴政策，政策效果有待进一步体现。出口方面，以美元计，2024 年 1-8 月份，我国出口总值 23147.7 亿美元，同比增长 4.6%，高增趋势延续，整体看出口基数偏低，外需仍有支撑。

国内市场三季度各指数触底反弹，上证指数、沪深 300、创业板指涨跌幅分别为 12.44%、16.07%、29.21%。行业表现方面，申万一级行业指数涨跌幅居前 5 位的依次为非银金融、房地产、综合、商贸零售、社会服务，涨跌幅分别为 41.67%、33.05%、31.20%、27.50%、25.43%。下跌方面，煤炭、石油石化、公用事业、农林牧渔、银行跌幅居前，涨跌幅分别为 1.24%、2.00%、2.95%、9.20%、9.31%。

在宏观经济运行压力阶段性有所加大的背景下，2024 年 9 月下旬一系列宏观经济政策密集出台，主要涉及消费、房地产、资本市场、货币信贷等宏观经济关键环节，短期增长预期明显好转，带动市场情绪恢复。目前来看，本轮行情的核心逻辑仍主要在分母端，对资本市场而言主要的增量资金为居民财富流动和海外资金再配置，对居民财富来说，过去几年积累的超额储蓄有望在权益市场赚钱效应下流入，对海外资金来说，美联储降息周期内本就有流出美国流入新兴经济体的动力，叠加中国资产在全球范围内具备明显的估值优势，预计这两类主要增量资金的流入具备一定可持续性。至于分子端的逻辑是否能够形成，分子分母两端能否形成正循环，仍要观察中美关系变化和国内财政政策发力程度，内外需能否形成共振是权益市场能否走出大行情的核心。

投资策略上，本基金通过甄别各个策略的选股逻辑，筛选出短期有业绩波动，中长期可以为投资者带来较好收益的投资策略。基金将维持股票高仓位运行，持仓围绕成长风格。板块配置上会协同行业信息及板块信息，做到均衡配置，尽可能避免极端事件对于净值的冲击。本基金通过控制投资股票个数，使得恰当把握每一只标的与模型思路相一致变为可能，以更鲜明、更准确的风格表达获取收益。

感谢持有人的支持，我们将继续以诚实信用、勤勉尽责的原则管理基金，努力为持有人带来合理的回报。

4.5 报告期内基金的业绩表现

截止本期末，华富量子生命力混合 A 份额净值为 0.8300 元，累计份额净值为 0.9300 元。报告期，华富量子生命力混合 A 份额净值增长率为 9.18%，同期业绩比较基准收益率为 12.34%。截止本期末，华富量子生命力混合 C 份额净值为 0.8286 元，累计份额净值为 0.8286 元。报告期，华富量子生命力混合 C 份额净值增长率为 9.07%，同期业绩比较基准收益率为 12.34%。

4.6 报告期内基金持有人数或基金资产净值预警说明

从 2020 年 03 月 23 日起至本报告期末（2024 年 09 月 30 日），本基金基金资产净值存在连续六十个工作日低于 5000 万元的情形，至本报告期末（2024 年 09 月 30 日）基金资产净值仍低于 5000 万元。本基金管理人会根据《公开募集证券投资基金运作管理办法》，积极采取相关措施，

并将严格按照有关法规的要求对本基金进行监控和操作。

本报告期内，本基金不存在连续二十个工作日出现基金份额持有人数量不满二百人的情形。

§5 投资组合报告

5.1 报告期末基金资产组合情况

序号	项目	金额（元）	占基金总资产的比例（%）
1	权益投资	9,662,314.00	92.76
	其中：股票	9,662,314.00	92.76
2	基金投资	-	-
3	固定收益投资	408,835.07	3.92
	其中：债券	408,835.07	3.92
	资产支持证券	-	-
4	贵金属投资	-	-
5	金融衍生品投资	-	-
6	买入返售金融资产	-	-
	其中：买断式回购的买入返售金融资产	-	-
7	银行存款和结算备付金合计	236,628.95	2.27
8	其他资产	108,966.75	1.05
9	合计	10,416,744.77	100.00

5.2 报告期末按行业分类的股票投资组合

5.2.1 报告期末按行业分类的境内股票投资组合

代码	行业类别	公允价值（元）	占基金资产净值比例（%）
A	农、林、牧、渔业	-	-
B	采矿业	-	-
C	制造业	7,676,286.00	74.73
D	电力、热力、燃气及水生产和供应业	-	-
E	建筑业	-	-
F	批发和零售业	-	-
G	交通运输、仓储和邮政业	454,840.00	4.43
H	住宿和餐饮业	-	-
I	信息传输、软件和信息技术服务业	1,531,188.00	14.91
J	金融业	-	-
K	房地产业	-	-
L	租赁和商务服务业	-	-
M	科学研究和技术服务业	-	-
N	水利、环境和公共设施管理业	-	-

0	居民服务、修理和其他服务业	-	-
P	教育	-	-
Q	卫生和社会工作	-	-
R	文化、体育和娱乐业	-	-
S	综合	-	-
	合计	9,662,314.00	94.06

5.2.2 报告期末按行业分类的港股通投资股票投资组合

注：本基金本报告期末未持有港股通投资股票。

5.3 期末按公允价值占基金资产净值比例大小排序的股票投资明细

5.3.1 报告期末按公允价值占基金资产净值比例大小排序的前十名股票投资明细

序号	股票代码	股票名称	数量（股）	公允价值（元）	占基金资产净值比例（%）
1	300100	双林股份	34,100	684,728.00	6.67
2	300002	神州泰岳	43,800	546,186.00	5.32
3	002668	TCL 智家	44,800	521,024.00	5.07
4	688279	峰昭科技	3,800	516,762.00	5.03
5	688019	安集科技	3,600	504,036.00	4.91
6	603193	润本股份	21,400	501,616.00	4.88
7	300577	开润股份	19,900	491,928.00	4.79
8	601677	明泰铝业	32,400	486,648.00	4.74
9	600549	厦门钨业	22,800	476,976.00	4.64
10	301301	川宁生物	34,600	472,290.00	4.60

5.4 报告期末按债券品种分类的债券投资组合

序号	债券品种	公允价值（元）	占基金资产净值比例（%）
1	国家债券	408,835.07	3.98
2	央行票据	-	-
3	金融债券	-	-
	其中：政策性金融债	-	-
4	企业债券	-	-
5	企业短期融资券	-	-
6	中期票据	-	-
7	可转债（可交换债）	-	-
8	同业存单	-	-
9	其他	-	-
10	合计	408,835.07	3.98

5.5 报告期末按公允价值占基金资产净值比例大小排序的前五名债券投资明细

序号	债券代码	债券名称	数量（张）	公允价值（元）	占基金资产净值比例（%）
1	019727	23 国债 24	4,000	408,835.07	3.98

5.6 报告期末按公允价值占基金资产净值比例大小排序的前十名资产支持证券投资 明细

注：本基金本报告期末未持有资产支持证券。

5.7 报告期末按公允价值占基金资产净值比例大小排序的前五名贵金属投资明细

注：本基金本报告期末未持有贵金属。

5.8 报告期末按公允价值占基金资产净值比例大小排序的前五名权证投资明细

注：本基金本报告期末未持有权证。

5.9 报告期末本基金投资的股指期货交易情况说明

5.9.1 报告期末本基金投资的股指期货持仓和损益明细

注：本基金本报告期末未持有股指期货。

5.9.2 本基金投资股指期货的投资政策

无。

5.10 报告期末本基金投资的国债期货交易情况说明

5.10.1 本期国债期货投资政策

无。

5.10.2 报告期末本基金投资的国债期货持仓和损益明细

注：本基金本报告期末未持有国债期货。

5.10.3 本期国债期货投资评价

无。

5.11 投资组合报告附注

5.11.1 本基金投资的前十名证券的发行主体本期是否出现被监管部门立案调查，或在报告编制日前一年内受到公开谴责、处罚的情形

本基金投资的前十名证券发行主体本期末出现被监管部门立案调查，或在报告编制日前一年内受到公开谴责、处罚的情形。

5.11.2 基金投资的前十名股票是否超出基金合同规定的备选股票库

基金投资的前十名股票中，没有投资于超出基金合同规定备选股票库之外的股票。

5.11.3 其他资产构成

序号	名称	金额（元）
1	存出保证金	4,732.65
2	应收证券清算款	-
3	应收股利	-
4	应收利息	-
5	应收申购款	104,234.10
6	其他应收款	-
7	其他	-
8	合计	108,966.75

5.11.4 报告期末持有的处于转股期的可转换债券明细

注：本基金本报告期末未持有处于转股期的可转换债券。

5.11.5 报告期末前十名股票中存在流通受限情况的说明

注：本基金本报告期末前十名股票中不存在流通受限的情况。

5.11.6 投资组合报告附注的其他文字描述部分

由于计算中四舍五入的原因，本报告分项之和与合计项之间可能存在尾差。

§6 开放式基金份额变动

单位：份

项目	华富量子生命力混合 A	华富量子生命力混合 C
报告期期初基金份额总额	11,300,268.78	1,583,566.79
报告期期间基金总申购份额	532,007.54	408,174.36
减：报告期期间基金总赎回份额	545,981.83	899,602.21
报告期期间基金拆分变动份额（份额减少以“-”填列）	-	-
报告期期末基金份额总额	11,286,294.49	1,092,138.94

§7 基金管理人运用固有资金投资本基金情况

7.1 基金管理人持有本基金份额变动情况

注：本报告期内本基金管理人没有申购、赎回或者买卖本基金份额的情况。

7.2 基金管理人运用固有资金投资本基金交易明细

注：本报告期内本基金管理人没有运用固有资金投资本基金。

§8 影响投资者决策的其他重要信息

8.1 报告期内单一投资者持有基金份额比例达到或超过 20%的情况

投资者类别	报告期内持有基金份额变化情况				报告期末持有基金情况		
	序号	持有基金份额比例达到或者超过 20%的时间区间	期初份额	申购份额	赎回份额	持有份额	份额占比 (%)
机构	-	-	-	-	-	-	-
个人	-	-	-	-	-	-	-
-	-	-	-	-	-	-	-
产品特有风险							
无							

注：本基金本报告期内无单一投资者持有基金份额比例达到或超过 20%的情况。

8.2 影响投资者决策的其他重要信息

为降低基金投资者负担，切实保障投资者利益，本基金本报告期下述固定费用由基金管理人承担：信息披露费、审计费、基金份额持有人大会费、银行间账户维护费、IOPV 计算与发布费（如有）、注册登记费、指数使用费（如有）等。

§9 备查文件目录

9.1 备查文件目录

- 1、华富量子生命力混合型证券投资基金基金合同
- 2、华富量子生命力混合型证券投资基金托管协议
- 3、华富量子生命力混合型证券投资基金招募说明书
- 4、报告期内华富量子生命力混合型证券投资基金在指定媒介上披露的各项公告

9.2 存放地点

基金管理人、基金托管人处

9.3 查阅方式

投资者可于本基金管理人办公时间预约查阅，相关公开披露信息也可以登录基金管理人网站查阅。

华富基金管理有限公司

2024 年 10 月 25 日