

万家双引擎灵活配置混合型证券投资基金

基金产品资料概要（更新）

编制日期：2024年10月09日

送出日期：2024年10月15日

本概要提供本基金的重要信息，是招募说明书的一部分。

作出投资决定前，请阅读完整的招募说明书等销售文件。

一、产品概况

基金简称	万家双引擎灵活配置混合	基金代码	519183
下属基金简称	万家双引擎灵活配置混合 A	下属基金交易代码	519183
下属基金简称	万家双引擎灵活配置混合 C	下属基金交易代码	020199
基金管理人	万家基金管理有限公司	基金托管人	兴业银行股份有限公司
基金合同生效日	2008年6月27日	上市交易所及上市日期	-
基金类型	混合型	交易币种	人民币
运作方式	普通开放式	开放频率	每日
基金经理	叶勇	开始担任本基金基金经理的日期	2018年8月24日
		证券从业日期	2011年8月17日
其他	转型情况		本基金于2015年5月25日由万家双引擎灵活配置混合型证券投资基金转型而来

二、基金投资与净值表现

（一）投资目标与投资策略

投资者请阅读《招募说明书》第十部分了解详细情况。

投资目标	本基金通过股票、债券的有效配置，把握价值、成长风格特征，精选个股，构造风格类资产组合。在有效控制风险的前提下，谋求基金资产的持续稳健增值。
投资范围	本基金的投资范围为具有良好流动性的金融工具，包括国内依法发行、上市的股票（含存托凭证）、债券（含中小企业私募债、证券公司短期公司债券）、现金、债券回购、银行存款、资产支持证券、权证及法律法规或中国证监会允许基金投资的其他金融工具。 本基金投资组合资产配置比例为：股票资产占基金资产净值的0-95%；其中，现金或者到期日在一年以内的政府债券的比例合计不低于基金资产净值的5%，其中，现金类资产不包括结算备付金、存出保证金、应收申购款等、权证占基金资产净值的0-3%、资产支持证券占基金资产净值的0-20%。 如法律法规或监管机构以后允许基金投资其他品种，基金管理人在履行适当程序后，可以将其纳入投资范围。

主要投资策略	（一）资产配置策略；（二）股票投资策略（1、基础股票库构建；2、优选股票库构建；3、核心股票股构建；4、股票组合的构建；5、持续跟踪和风险评估；6、存托凭证投资策略）；（三）债券投资策略（1、利率预期策略；2、久期控制策略；3、期限结构配置策略；4、类属配置策略；5、杠杆放大策略和换券策略；6、套利策略；7、可转债投资策略；8、中小企业私募债券债券投资策略；9、资产支持证券投资策略；10、证券公司短期公司债券投资策略）；（四）权证投资策略；（五）其他金融衍生产品投资策略。
业绩比较基准	60%×沪深 300 指数收益率+40%×上证国债指数收益率
风险收益特征	本基金是混合型基金, 风险高于货币市场基金和债券型基金, 属于中高风险、中高预期收益的证券投资基金。

(二) 投资组合资产配置图表/区域配置图表

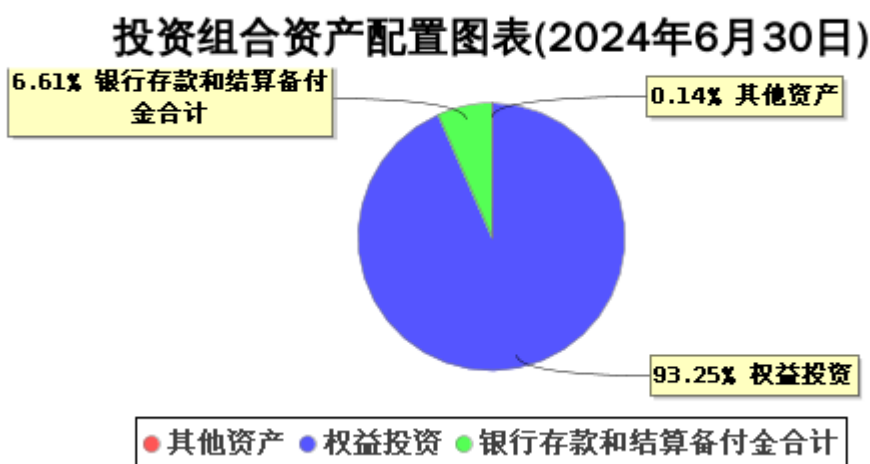

(三) 最近十年基金每年的净值增长率及与同期业绩比较基准的比较图

万家双引擎灵活配置混合A基金每年净值增长率与同期业绩比较基准收益率的对比图（2023年12月31日）

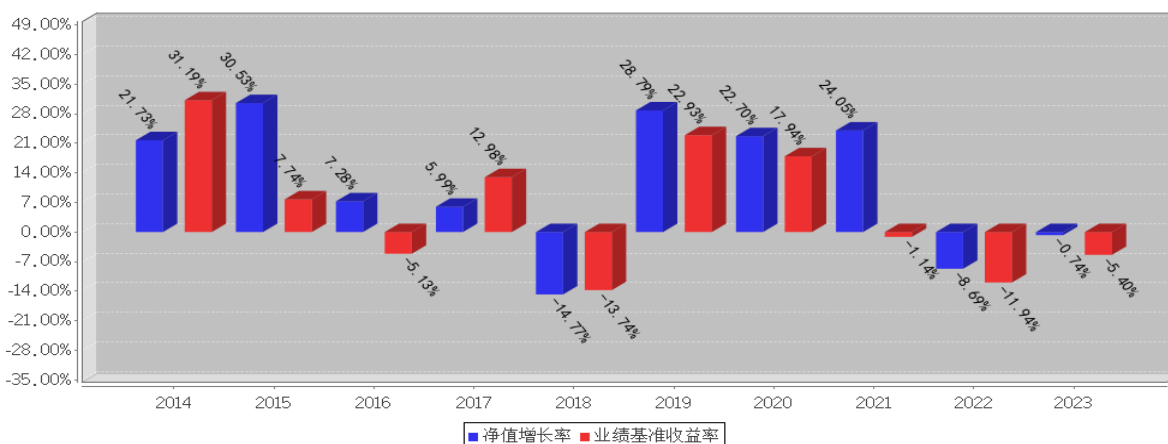

万家双引擎灵活配置混合C基金每年净值增长率与同期业绩比较基准收益率的对比图（2023年12月31日）

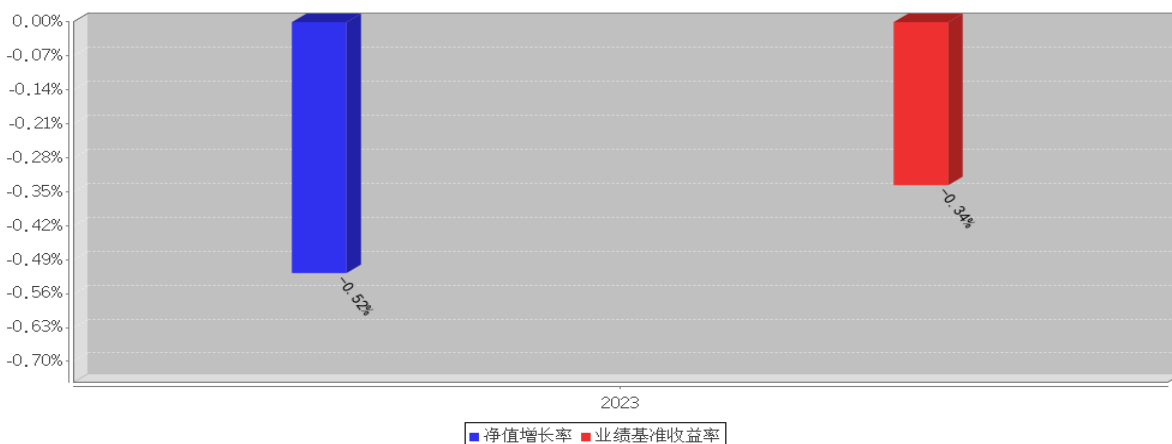

注：业绩表现截止日期 2023 年 12 月 31 日。基金过往业绩不代表未来表现。本基金于 2023 年 12 月 4 日增设 C 类份额。

三、投资本基金涉及的费用

（一）基金销售相关费用

以下费用在认购/申购/赎回基金过程中收取：

万家双引擎灵活配置混合 A

费用类型	份额 (S) 或金额 (M) /持有期限 (N)	收费方式/费率	备注
申购费 (前收费)	M < 1,000,000	0.15%	养老金客户
	1,000,000 ≤ M < 5,000,000	0.12%	养老金客户
	M ≥ 5,000,000	1,000 元/笔	养老金客户
	M < 1,000,000	1.5%	其他投资者
	1,000,000 ≤ M < 5,000,000	1.2%	其他投资者
	M ≥ 5,000,000	1,000 元/笔	其他投资者
赎回费	N < 7 日	1.5%	-
	7 日 ≤ N < 30 日	0.75%	-
	30 日 ≤ N < 180 日	0.5%	-
	180 日 ≤ N < 730 日	0.0625%	-
	N ≥ 730 日	0	-

万家双引擎灵活配置混合 C

费用类型	份额 (S) 或金额 (M) /持有期限 (N)	收费方式/费率
赎回费	N < 7 日	1.50%
	7 日 ≤ N < 30 日	0.75%
	N ≥ 30 日	0.00%

申购费

本基金 C 类份额不收取申购费。

（二）基金运作相关费用

以下费用将从基金资产中扣除：

费用类别	收费方式/年费率或金额	收取方
管理费	0.80%	基金管理人和销售机构
托管费	0.20%	基金托管人
销售服务费	万家双引擎灵活配置混合 C 0.40%	销售机构
审计费用	48,000.00 元	会计师事务所
信息披露费	120,000.00 元	规定披露报刊
其他费用	按照有关规定和《基金合同》约定，可以在基金财产中列支的其他费用。	

注：本基金交易证券、基金等产生的费用和税负，以及《基金合同》生效后与基金相关的会计师费、律师费、诉讼与仲裁费、持有人大会费用等，按实际发生额从基金资产扣除。本基金 A 类份额不收取销售服务费。

上述费用金额为基金整体承担费用，非单个份额类别费用，且年金额为预估值，最终实际金额以基金定期报告披露为准。

（三）基金运作综合费用测算

若投资者认购/申购本基金份额，在持有期间，投资者需支出的运作费率如下表：

万家双引擎灵活配置混合 A

	基金运作综合费率（年化）
持有期间	1.03%

注：基金管理费率、托管费率、销售服务费率（若有）为基金现行费率，其他运作费用以最近一次基金年报披露的相关数据为基准测算。

万家双引擎灵活配置混合 C

	基金运作综合费率（年化）
持有期间	1.43%

注：基金管理费率、托管费率、销售服务费率（若有）为基金现行费率，其他运作费用以最近一次基金年报披露的相关数据为基准测算。

四、风险揭示与重要提示

（一）风险揭示

本基金不提供任何保证。投资者可能损失本金。

投资有风险，投资者购买基金时应认真阅读本基金的《招募说明书》等销售文件。

本基金为混合型基金，其预期风险和预期收益高于货币市场基金和债券型基金，低于股票型基金，在证券投资基金中属于预期风险和预期收益均较高的基金。

启用侧袋机制时持有基金份额的持有人将在启用侧袋机制后同时拥有主袋账户份额和侧袋账户份额，侧袋账户份额不能赎回，其对应特定资产的变现时间具有不确定性，最终变现价格也具有不确定性并且有可能大幅低于启用侧袋机制时的特定资产的估值，基金份额持有人可能因此面临损失。

投资本基金可能遇到的风险类型包括：证券市场整体环境引发的系统性风险；个别证券特有的非系统性风险；大量赎回或暴跌导致的流动性风险；基金投资过程中产生的操作风险；因交收违约和投资债券引发的信用风险；投资特定品种或参与特定业务的特定风险等。本基金投资范围包括资产支持证券、中小企业私募债、证券公司短期公司债券等品种，可能给本基金带来额外风险。

基金投资存托凭证在承担境内上市交易股票投资的共同风险外，还将承担与存托凭证、创新企业发行、境外发行人以及交易机制相关的特有风险。

（二）重要提示

中国证监会对本基金募集的核准，并不表明其对本基金的价值和收益作出实质性判断或保证，也不表明投资于本基金没有风险。

基金管理人依照恪尽职守、诚实信用、谨慎勤勉的原则管理和运用基金财产，但不保证基金一定盈利，也不保证最低收益。

基金投资者自依基金合同取得基金份额，即成为基金份额持有人和基金合同的当事人。

基金产品资料概要信息发生重大变更的，基金管理人将在三个工作日内更新，其他信息发生变更的，基金管理人每年更新一次。因此，本文件内容相比基金的实际情况可能存在一定的滞后，如需及时、准确获取基金的相关信息，敬请同时关注基金管理人发布的相关临时公告等。

根据基金合同的解决争议条款，与《基金合同》有关的争议，当事人未能经友好协商解决的，应选择提交仲裁。

五、其他资料查询方式

以下资料详见基金管理人网站[网址：www.wjasset.com][客服电话：400-888-0800]

基金合同、托管协议、招募说明书

定期报告，包括基金季度报告、中期报告和年度报告

基金份额净值

基金销售机构及联系方式

其他重要资料