

中证 500 交易型开放式指数证券投资 基金 2022 年年度报告

2022 年 12 月 31 日

基金管理人：南方基金管理股份有限公司

基金托管人：中国农业银行股份有限公司

送出日期：2023 年 3 月 31 日

§ 1 重要提示及目录

1.1 重要提示

基金管理人的董事会及董事保证本报告所载资料不存在虚假记载、误导性陈述或重大遗漏，并对其内容的真实性、准确性和完整性承担个别及连带责任。

本年度报告已经三分之二以上独立董事签字同意，并由董事长签发。

基金托管人中国农业银行股份有限公司根据本基金合同规定，于 2023 年 3 月 29 日复核了本报告中的财务指标、净值表现、利润分配情况、财务会计报告、投资组合报告等内容，保证复核内容不存在虚假记载、误导性陈述或者重大遗漏。

基金管理人承诺以诚实信用、勤勉尽责的原则管理和运用基金资产，但不保证基金一定盈利。

基金的过往业绩并不代表其未来表现。投资有风险，投资者在作出投资决策前应仔细阅读本基金的招募说明书及其更新。

本报告期自 2022 年 1 月 1 日起至 12 月 31 日止。

1.2 目录

§1 重要提示及目录.....	1
1.1 重要提示.....	1
1.2 目录.....	2
§2 基金简介.....	4
2.1 基金基本情况.....	4
2.2 基金产品说明.....	4
2.3 基金管理人和基金托管人.....	4
2.4 信息披露方式.....	5
2.5 其他相关资料.....	5
§3 主要财务指标、基金净值表现及利润分配情况.....	6
3.1 主要会计数据和财务指标.....	6
3.2 基金净值表现.....	6
3.3 过去三年基金的利润分配情况.....	8
§4 管理人报告.....	8
4.1 基金管理人及基金经理情况.....	8
4.2 管理人对报告期内本基金运作合规守信情况的说明.....	10
4.3 管理人对报告期内公平交易情况的专项说明.....	11
4.4 管理人对报告期内基金的投资策略和业绩表现的说明.....	11
4.5 管理人对宏观经济、证券市场及行业走势的简要展望.....	12
4.6 管理人内部有关本基金的监察稽核工作情况.....	12
4.7 管理人对报告期内基金估值程序等事项的说明.....	13
4.8 管理人对报告期内基金利润分配情况的说明.....	14
4.9 报告期内基金持有人数或基金资产净值预警说明.....	14
§5 托管人报告.....	14
5.1 报告期内本基金托管人合规守信情况声明.....	14
5.2 托管人对报告期内本基金投资运作合规守信、净值计算、利润分配等情况的说明.....	14
5.3 托管人对本年度报告中财务信息等内容真实、准确和完整发表意见.....	15
§6 审计报告.....	15
6.1 审计报告基本信息.....	15
6.2 审计报告的基本内容.....	15
§7 年度财务报表.....	17
7.1 资产负债表.....	17
7.2 利润表.....	18
7.3 净资产（基金净值）变动表.....	20
7.4 报表附注.....	22
§8 投资组合报告.....	101
8.1 期末基金资产组合情况.....	101
8.2 期末按行业分类的股票投资组合.....	102
8.3 期末按公允价值占基金资产净值比例大小排序的所有股票投资明细.....	103
8.4 报告期内股票投资组合的重大变动.....	127
8.5 期末按债券品种分类的债券投资组合.....	128
8.6 期末按公允价值占基金资产净值比例大小排序的前五名债券投资明细.....	128

8.7	期末按公允价值占基金资产净值比例大小排序的所有资产支持证券投资明细.....	128
8.8	报告期末按公允价值占基金资产净值比例大小排序的前五名贵金属投资明细.....	129
8.9	期末按公允价值占基金资产净值比例大小排序的前五名权证投资明细.....	129
8.10	本基金投资股指期货的投资政策.....	129
8.11	报告期末本基金投资的国债期货交易情况说明.....	129
8.12	投资组合报告附注.....	129
§9	基金份额持有人信息.....	131
9.1	期末基金份额持有人户数及持有人结构.....	131
9.2	期末上市基金前十名持有人.....	131
9.3	期末基金管理人的从业人员持有本基金的情况.....	132
9.4	期末基金管理人的从业人员持有本开放式基金份额总量区间情况.....	132
9.5	期末兼任私募资产管理计划投资经理的基金经理本人及其直系亲属持有本人管理的产品情况.....	132
§10	开放式基金份额变动.....	132
§11	重大事件揭示.....	132
11.1	基金份额持有人大会决议.....	132
11.2	基金管理人、基金托管人的专门基金托管部门的重大人事变动.....	132
11.3	涉及基金管理人、基金财产、基金托管业务的诉讼.....	133
11.4	基金投资策略的改变.....	133
11.5	为基金进行审计的会计师事务所情况.....	133
11.6	管理人、托管人及其高级管理人员受稽查或处罚等情况.....	133
11.7	基金租用证券公司交易单元的有关情况.....	133
11.8	其他重大事件.....	135
§12	影响投资者决策的其他重要信息.....	137
12.1	报告期内单一投资者持有基金份额比例达到或超过 20%的情况.....	137
12.2	影响投资者决策的其他重要信息.....	138
§13	备查文件目录.....	138
13.1	备查文件目录.....	138
13.2	存放地点.....	138
13.3	查阅方式.....	138

§ 2 基金简介

2.1 基金基本情况

基金名称	中证 500 交易型开放式指数证券投资基金
基金简称	南方中证 500ETF
场内简称	500ETF 或 中证 500ETF
基金主代码	510500
交易代码	510500
基金运作方式	交易型开放式
基金合同生效日	2013 年 2 月 6 日
基金管理人	南方基金管理股份有限公司
基金托管人	中国农业银行股份有限公司
报告期末基金份额总额	10,251,368,617.00 份
基金合同存续期	不定期
基金份额上市的证券交易所	上海证券交易所
上市日期	2013 年 3 月 15 日

2.2 基金产品说明

投资目标	紧密跟踪标的指数，追求跟踪偏离度和跟踪误差最小化。
投资策略	本基金为被动式指数基金，采用完全复制法，按照成份股在标的指数中的基准权重构建指数化投资组合，并根据标的指数成份股及其权重的变化进行相应调整。
业绩比较基准	本基金的业绩比较基准为标的指数。本基金标的指数为中证 500 指数。
风险收益特征	本基金属股票基金，风险与收益高于混合基金、债券基金与货币市场基金。本基金采用完全复制法跟踪标的指数的表现，具有与标的指数、以及标的指数所代表的股票市场相似的风险收益特征。

2.3 基金管理人和基金托管人

项目	基金管理人	基金托管人
名称	南方基金管理股份有限公司	中国农业银行股份有限公司
信息披露负责人	姓名	常克川
	联系电话	0755-82763888
	电子邮箱	manager@southernfund.com
客户服务电话	400-889-8899	95599
传真	0755-82763889	010-68121816
注册地址	深圳市福田区莲花街道益田路 5999 号基金大厦 32-42 楼	北京东城区建国门内大街 69 号

办公地址	深圳市福田区莲花街道 益田路 5999 号基金大 厦 32-42 楼	北京市西城区复兴门内大街 28 号凯晨世贸中心东座 F9
邮政编码	518017	100031
法定代表人	周易	谷澍

2.4 信息披露方式

本基金选定的信息披露报纸名称	证券日报
登载基金年度报告正文的管理人互联网网址	http://www.nffund.com
基金年度报告备置地点	基金管理人、基金托管人的办公地 址、基金上市交易的证券交易所(如 有)

2.5 其他相关资料

项目	名称	办公地址
会计师事务所	普华永道中天会计师事务所 (特殊普通合伙)	中国上海市黄浦区湖滨路 202 号领展企业 广场 2 座普华永道中心 11 楼
注册登记机构	中国证券登记结算有限责任公 司	北京市西城区太平桥大街 17 号

§ 3 主要财务指标、基金净值表现及利润分配情况

3.1 主要会计数据和财务指标

单位：人民币元

3.1.1 期间数据和指标	2022 年	2021 年	2020 年
本期已实现收益	-4,207,118,121.38	7,155,068,464.28	9,570,311,543.83
本期利润	-10,277,501,833.39	7,211,125,768.27	9,828,555,457.81
加权平均基金份额本期利润	-1.5472	1.3423	1.5762
本期加权平均净值利润率	-22.97%	17.64%	24.53%
本期基金份额净值增长率	-18.44%	17.18%	23.60%
3.1.2 期末数据和指标	2022 年末	2021 年末	2020 年末
期末可供分配利润	28,417,847,422.54	31,007,143,298.37	18,902,748,017.66
期末可供分配基金份额利润	2.7721	4.6995	3.4876
期末基金资产净值	60,344,883,738.11	54,543,720,989.01	38,237,045,257.24
期末基金份额净值	5.8865	8.2669	7.0550
3.1.3 累计期末指标	2022 年末	2021 年末	2020 年末
基金份额累计净值增长率	89.00%	131.74%	97.77%

注：1、基金业绩指标不包括持有人认（申）购或交易基金的各项费用，计入费用后实际收益水平要低于所列数字；

2、本期已实现收益指基金本期利息收入、投资收益、其他收入（不含公允价值变动收益）扣除相关费用和信用减值损失后的余额，本期利润为本期已实现收益加上本期公允价值变动收益；

3、对期末可供分配利润，采用期末资产负债表中未分配利润与未分配利润中已实现部分的孰低数。

3.2 基金净值表现

3.2.1 基金份额净值增长率及其与同期业绩比较基准收益率的比较

阶段	份额净值增长率①	份额净值增长率标准差②	业绩比较基准收益率③	业绩比较基准收益率标准差④	①-③	②-④
过去三个月	2.91%	1.02%	2.63%	1.03%	0.28%	-0.01%
过去六个月	-8.33%	1.09%	-9.14%	1.10%	0.81%	-0.01%
过去一年	-18.44%	1.38%	-20.31%	1.38%	1.87%	0.00%
过去三年	18.13%	1.35%	11.33%	1.35%	6.80%	0.00%
过去五年	2.34%	1.41%	-6.18%	1.41%	8.52%	0.00%
自基金合同	89.00%	1.61%	65.46%	1.61%	23.54%	0.00%

生效起至今						
-------	--	--	--	--	--	--

3.2.2 自基金合同生效以来基金份额累计净值增长率变动及其与同期业绩比较基准收益率变动的比较

南方中证500ETF累计净值增长率与同期业绩比较基准收益率的历史走势对比图

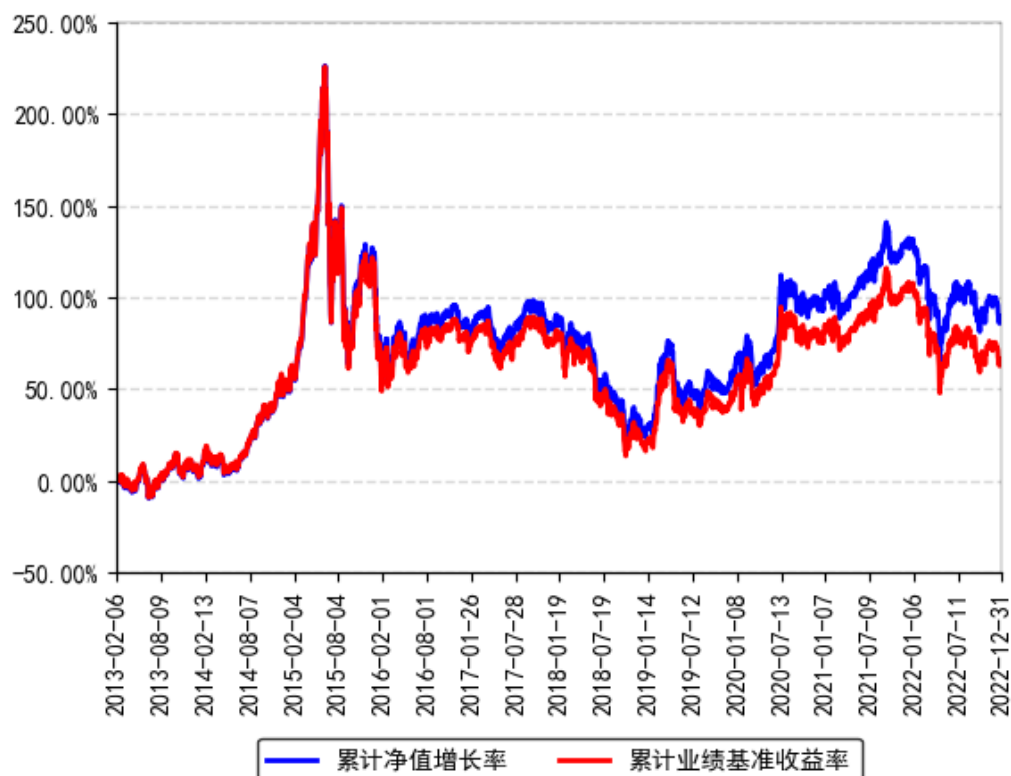

3.2.3 过去五年以来基金每年净值增长率及其与同期业绩比较基准收益率的比较

南方中证500ETF每年净值增长率与同期业绩比较基准收益率的对比图

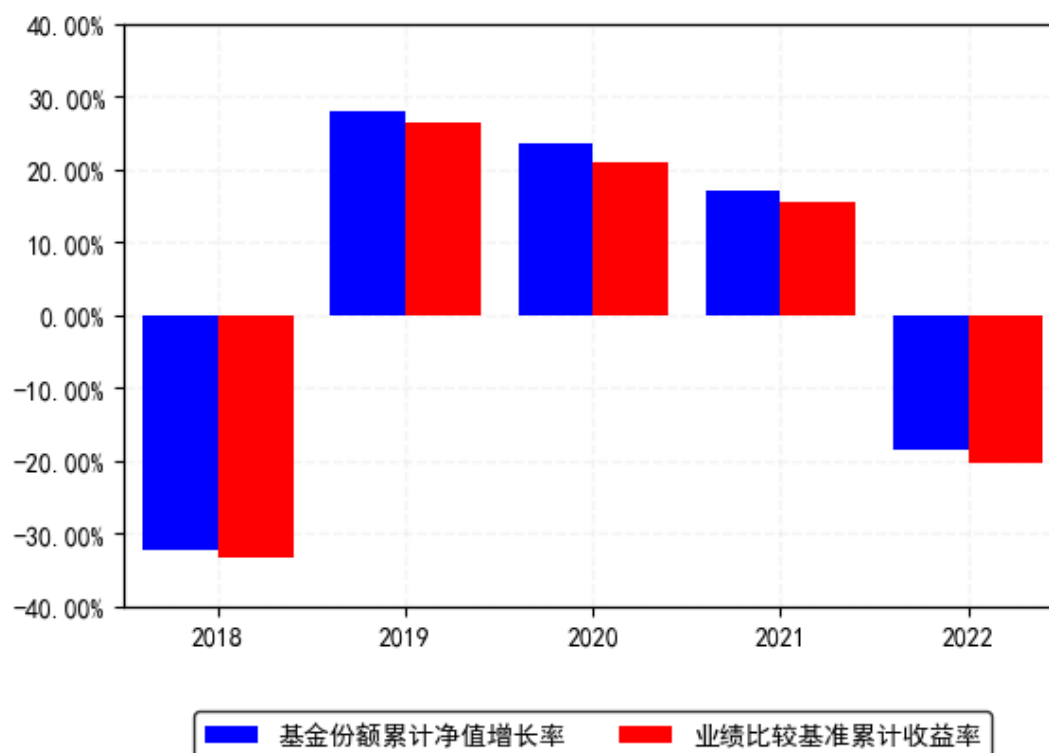

3.3 过去三年基金的利润分配情况

本基金过去三年未进行利润分配。

§ 4 管理人报告

4.1 基金管理人及基金经理情况

4.1.1 基金管理人及其管理基金的经验

1998年3月6日，经中国证监会批准，南方基金管理有限公司作为国内首批规范的基金管理公司正式成立，成为我国“新基金时代”的起始标志。

2018年1月，公司整体变更设立为南方基金管理股份有限公司。2019年7月，根据南方基金管理股份有限公司股东大会决议，并经中国证监会核准，本公司原股东及新增股东共同认购了本公司新增的注册资本，认购完成后注册资本为36172万元人民币。目前股权结构为：华泰证券股份有限公司41.16%、深圳市投资控股有限公司27.44%、厦门国际信托有限公司13.72%、兴业证券股份有限公司9.15%、厦门合泽吉企业管理合伙企业(有限合伙)1.72%、厦门合泽祥企业管理合伙企业(有限合伙)2.24%、厦门合泽益企业管理合伙企业(有限合伙)2.25%、厦门合泽盈企业管理合伙企业(有限合伙)2.32%。目前，公司总部设在深圳，

在北京、上海、深圳、南京、成都、合肥等地设有分公司，在香港和深圳前海设有子公司——南方东英资产管理有限公司（香港子公司）和南方资本管理有限公司（深圳子公司）。其中，南方东英是境内基金公司获批成立的第一家境外分支机构。

截至本报告期末，南方基金管理股份有限公司（不含子公司）管理资产规模超过 1.72 万亿元，旗下管理 317 只公募基金，多个全国社保、基本养老保险、企业年金、职业年金和专户组合。

4.1.2 基金经理（或基金经理小组）及基金经理助理简介

姓名	职务	任本基金的基金经理（助理）期限		证券从业年限	说明
		任职日期	离任日期		
罗文杰	本基金基金经理	2013 年 4 月 22 日	-	17 年	女，美国南加州大学数学金融硕士、美国加州大学计算机科学硕士，具有基金从业资格。曾任职于摩根士丹利投资银行，从事量化分析工作。2008 年 9 月加入南方基金，曾任南方基金数量化投资部基金经理助理；现任指数投资部总经理。2013 年 5 月 17 日至 2015 年 6 月 16 日，任南方策略基金经理；2017 年 11 月 9 日至 2019 年 1 月 18 日，任南方策略、南方量化混合基金经理；2016 年 12 月 30 日至 2019 年 4 月 18 日，任南方安享绝对收益、南方卓享绝对收益基金经理；2018 年 2 月 8 日至 2020 年 3 月 27 日，任 H 股 ETF 基金经理；2018 年 2 月 12 日至 2020 年 3 月 27 日，任南方 H 股联接基金经理；2014 年 10 月 30 日至 2020 年 12 月 23 日，任 500 医药基金经理；2013 年 4 月 22 日至今，任南方 500、南方 500ETF 基金经理；2013 年 5 月 17 日至今，任南方 300、南方 300 联接基金经理；2015 年 2 月 16 日至今，任南方恒生 ETF 基金经理；2017 年 7 月 21 日至今，任恒生联接基金经理；2017 年 8 月 24 日至今，任南方房地产联接基金经理；2017 年 8 月 25 日至今，任南方房地产 ETF 基金经理；2018 年 4 月 3 日至今，任 MSCI 基金基金经理；2018 年 6 月 8 日至今，任 MSCI 联接基金经理；2020 年 7 月 24 日至今，兼任投资经理；2020 年 12 月 25 日至今，任南方策略基金经理；2021 年 3 月 12 日至今，任南方

					中证创新药产业 ETF 基金经理; 2021 年 7 月 2 日至今, 任南方中证香港科技 ETF (QDII) 基金经理; 2021 年 10 月 22 日至今, 任南方中证全指医疗保健 ETF 基金经理; 2022 年 6 月 17 日至今, 任南方恒生香港上市生物科技 ETF (QDII) 基金经理。
--	--	--	--	--	--

注: 1、本基金首任基金经理的任职日期为本基金合同生效日, 后任基金经理的任职日期以及历任基金经理的离任日期为公司相关会议作出决定的公告(生效)日期;

2、证券从业年限计算标准遵从中国证监会《证券投资基金经营机构董事、监事、高级管理人员及从业人员监督管理办法》中关于证券投资基金从业人员范围的相关规定。

4.1.3 期末兼任私募资产管理计划投资经理的基金经理同时管理的产品情况

姓名	产品类型	产品数量(只)	资产净值(元)	任职时间
罗文杰	公募基金	15	79,109,839,245.40	2013 年 04 月 22 日
	私募资产管理计划	8	2,741,258,733.15	2020 年 08 月 07 日
	其他组合	-	-	-
	合计	23	81,851,097,978.55	-

4.1.4 基金经理薪酬机制

公司基金经理薪酬由工资、奖金等构成。工资由基金经理任职的职位职级决定, 重点体现员工能力和职位价值导向原则; 奖金由员工的绩效贡献决定, 重点体现绩效导向与差异化原则。对于兼任私募资产管理计划投资经理的基金经理, 公司对私募资产管理计划产生的超额业绩报酬实施对应激励, 并依据其管理产品的长期业绩与个人综合贡献情况实施分配。为贯彻激励约束相结合、激励与约束并重的管理理念, 鼓励长期任职, 防范经营风险, 公司对基金经理奖金实施递延发放; 同时, 为加强员工利益与持有人利益相捆绑及一致性, 公司对基金经理实施了跟投购基机制, 有效引导基金经理为客户持续创造价值。

4.2 管理人对报告期内本基金运作合规守信情况的说明

本报告期内, 本基金管理人严格遵守《中华人民共和国证券投资基金法》等有关法律法规、中国证监会和本基金基金合同的规定, 本着诚实信用、勤勉尽责的原则管理和运用基金资产, 在严格控制风险的基础上, 为基金份额持有人谋求最大利益。本报告期内, 本基金运作整体合法合规, 没有损害基金份额持有人利益。基金的投资范围、投资比例及投资组合符合有关法律法规及基金合同的规定。

4.3 管理人对报告期内公平交易情况的专项说明

4.3.1 公平交易制度和控制方法

本基金管理人根据《证券投资基金管理公司公平交易制度指导意见》和有关法律法规的规定，针对股票、债券的一级市场申购和二级市场交易等投资管理活动，以及授权、研究分析、投资决策、交易执行、业绩评估等投资管理活动相关的各个环节，建立了股票、债券、基金等证券池管理制度和细则，投资管理制度和细则，集中交易管理办法，公平交易操作指引，异常交易管理制度等公平交易相关的公司制度或流程指引。通过加强投资决策、交易执行的内部控制，完善对投资交易行为的日常监控和事后分析评估，以及履行相关的报告和信息披露义务，切实防范投资管理业务中的不公平交易和利益输送行为，保护投资者合法权益。

4.3.2 公平交易制度的执行情况

本报告期内，本基金管理人严格执行《证券投资基金管理公司公平交易制度指导意见》，完善相应制度及流程，通过系统和人工等各种方式在各业务环节严格控制交易公平执行，公平对待旗下管理的所有基金和投资组合。公司每季度对旗下组合进行股票和债券的同向交易价差专项分析。

本报告期内，两两组合间单日、3 日、5 日时间窗口内同向交易买入溢价率均值或卖出溢价率均值显著不为 0 的情况不存在，并且交易占比也没有明显异常，未发现不公平对待各组合或组合间相互利益输送的情况。

4.3.2.1 增加执行的基金经理公平交易制度执行情况及公平交易管理情况

本基金管理人依据《基金经理兼任私募资产管理计划投资经理工作指引（试行）》的要求，建立和完善了兼任相关的制度及流程，确保兼任基金经理公平对待其管理的所有投资组合。通过对基金经理的投资交易行为进行监控和分析，本报告期内，两两组合间各项操作、流程及事后分析均正常，未发现不公平对待各组合或组合间相互利益输送的情况。

4.3.3 异常交易行为的专项说明

本基金于本报告期内不存在异常交易行为。本报告期内基金管理人管理的所有投资组合参与的交易所公开竞价同日反向交易成交较少的单边交易量超过该证券当日成交量的 5% 的交易次数为 12 次，是由于投资组合的投资策略导致。

4.4 管理人对报告期内基金的投资策略和业绩表现的说明

4.4.1 报告期内基金投资策略和运作分析

报告期内，中证 500 指数下跌 20.31%。期间我们通过自建的指数化交易系统、日内择时交易模型、跟踪误差归因分析系统、ETF 现金流精算系统等，将本基金的跟踪误差指标控制在较好水平，并通过严格的风险管理流程，确保了本基金的安全运作。

我们对本基金报告期内跟踪误差归因分析如下：

(1) 大额申购赎回带来的成份股权重偏差，对此我们通过日内择时交易争取跟踪误差最小化；

(2) 报告期内指数成份股（包括调出指数成份股）的长期停牌，引起的成份股权重偏离及基金整体仓位的微小偏离；

(3) 股指期货和现货之间的基差波动带来的本基金与基准的偏离；

(4) 报告期内，我们根据指数定期的成份股调整进行了基金调仓，事前我们制定了详细的调仓方案，在实施过程中引入多方校验机制防范风险发生，从实施结果来看，效果良好，跟踪误差控制在理想范围内。

4.4.2 报告期内基金的业绩表现

截至报告期末，本基金份额净值为 5.8865 元，报告期内，份额净值增长率为-18.44%，同期业绩基准增长率为-20.31%。

4.5 管理人对宏观经济、证券市场及行业走势的简要展望

今年海内外宏观环境较为复杂，俄乌冲突、美元紧缩，以及本土疫情等，A 股和港股市场有较大幅度调整。现阶段，大中华权益市场估值已处于历史底部区域，下行空间收窄，具长期配置价值。中证 500 作为 A 股核心宽基指数，是配置 A 股市场的重要标的。

本基金为指数基金，作为基金管理人，我们将通过严格的投资管理流程、精确的数量化计算、精益求精的工作态度、恪守指数化投资的宗旨，力求实现对标的指数的有效跟踪，为持有人提供与之相近的收益。投资者可以根据自身对证券市场的判断及投资风格，借助投资本基金参与市场。

4.6 管理人内部有关本基金的监察稽核工作情况

本报告期内，本基金管理人根据法律法规、监管要求、自律规则和业务发展情况，严格遵循包括《公开募集证券投资基金信息披露管理办法》在内的公募基金行业各项法律法规及其他规范要求，有效落实了 2022 年度发布的《公开募集证券投资基金管理人监督管理办法》《证券投资基金经营机构董事、监事、高级管理人员及从业人员监督管理办法》和《个人养老金投资公开募集证券投资基金业务管理暂行规定》等公募基金相关新法律法规。

本基金管理人坚持从保护基金份额持有人利益出发，树立并坚守“全员合规、合规从高层做起、合规创造价值、合规是公司生存基础、合规为先、行稳致远”的合规理念，继续致力于合规与内控机制的完善，严守底线，通过有效过程管控，将合规管理全面深度嵌入流程与业务，积极推动主动合规风控管理，持续加强业务风险的控制与防范，确保各项法规和管理制度的落实，有效保障了旗下基金及公司各项业务合法合规、稳健有序运作开展。

本报告期内,本基金管理人结合新法规的实施、新的监管要求和公司业务发展实际情况,积极推动监管新规落实,持续完善内部控制体系和内部控制制度、业务流程,制订和修订了包括《合规手册制度》《防控内幕信息及交易管理制度》《合规绩效管理制度》《责任追究管理办法》《洗钱及制裁风险名单管理规定》和《非居民金融账户涉税信息尽职调查管理规则》等一系列与监察稽核和合规内控相关的管理制度。

在进一步优化制度体系的基础上,本基金管理人贯彻“合规为先,行稳致远”的合规理念,提升合规文化建设效果,着力增强合规培训实效性,提升合规宣导影响力;根据《基金从业人员管理规则》等监管办法要求,认真梳理并优化了员工行为检查工作方案,加强员工行为规范检查、严格进行合规问责,强化全员合规、主动合规理念;对投研交易、市场销售、后台运营及人员管理等业务和相关部门开展了定期稽核、专项稽核及多项自查,通过专项稽核和合规检查工作识别问题、防范风险、推动解决,促进公司业务合规运作、稳健经营;结合内部风控系统大数据分析结果对各类合规指标采取差异化管控措施,采取事前防范、事中控制和事后监督等三阶段工作,持续完善投资合规风控制度流程和系统,加强流动性指标等重要指标的监控和内幕交易防控,有效确保投研交易业务合规运作;全面履行新产品、新业务合规评估程序,保障新产品、新业务合规开展;严格审查基金宣传推介材料以及包括网络直播脚本在内的其他宣传材料合规性,不断强化销售合规风险管控,督促落实投资者适当性管理制度;完成各项信息披露工作,保障所披露信息的真实性、准确性和完整性;开展各类监管组织的投教活动,提升投教质效;监督和落实客户投诉处理,重视媒体监督和投资者关系管理。

本基金管理人高度重视反洗钱相关工作,贯彻风险为本,自评估驱动,反洗钱重点问题解决方案实现落地推进。从制度建设、系统功能建设、业务流程规范、宣传培训、监督检查等方面入手,将反洗钱工作贯穿于公司各项业务流程,有效提升了公司反洗钱工作的合规水平。

本基金管理人承诺将坚持诚实信用、勤勉尽责的原则管理和运用基金资产,积极健全管理制度,不断提高监察稽核及合规管理工作的科学性和有效性,持续全面推进合规数智化工作在更广范围应用并与合规管理工作深度融合,努力防范和管理各类风险,切实维护基金资产的安全与利益。

4.7 管理人对报告期内基金估值程序等事项的说明

根据中国证监会相关规定和基金合同约定,本基金管理人应严格按照企业会计准则、中国证监会相关规定和基金合同关于估值的约定,对基金所持有的投资品种进行估值。本基金管理人已制定基金估值和份额净值计价的业务管理制度,明确基金估值的程序和技术;建立了估值委员会,组成人员包括副总经理、督察长、权益研究部总经理、固定收益研究部总经理、指数投资部总经理、现金及债券指数投资部总经理、风险管理部总经理及运作保障部总

经理等。本基金管理人使用可靠的估值业务系统，估值人员熟悉各类投资品种的估值原则和具体估值程序。估值流程中包含风险监测、控制和报告机制。基金管理人改变估值技术，导致基金资产净值的变化在 0.25% 以上的，对所采用的相关估值技术、假设及输入值的适当性咨询会计师事务所的专业意见。本基金托管人根据法律法规要求履行估值及净值计算的复核责任。定价服务机构按照商业合同约定提供定价服务。基金经理可参与估值原则和方法的讨论，但不参与估值价格的最终决策。本报告期内，参与估值流程各方之间无重大利益冲突。

4.8 管理人对报告期内基金利润分配情况的说明

根据相关法律法规的规定和基金合同的约定，以及本基金的实际运作情况，本基金报告期末未进行利润分配。在符合分红条件的前提下，本基金已实现尚未分配的可供分配收益部分，将严格按照基金合同的约定适时向投资者予以分配。

4.9 报告期内基金持有人数或基金资产净值预警说明

报告期内，本基金未出现连续二十个交易日基金份额持有人数量不满二百人或者基金资产净值低于五千万元的情形。

§ 5 托管人报告

5.1 报告期内本基金托管人遵规守信情况声明

在托管本基金的过程中，本基金托管人中国农业银行股份有限公司严格遵守《证券投资基金法》相关法律法规的规定以及基金合同、托管协议的约定，对本基金基金管理人—南方基金管理股份有限公司 2022 年 1 月 1 日至 2022 年 12 月 31 日基金的投资运作，进行了认真、独立的会计核算和必要的投资监督，认真履行了托管人的义务，没有从事任何损害基金份额持有人利益的行为。

5.2 托管人对报告期内本基金投资运作遵规守信、净值计算、利润分配等情况的说明

本托管人认为，南方基金管理股份有限公司在本基金的投资运作、基金资产净值的计算、基金份额申购赎回价格的计算、基金费用开支及利润分配等问题上，不存在损害基金份额持有人利益的行为；在报告期内，严格遵守了《证券投资基金法》等有关法律法规，在各重要方面的运作严格按照基金合同的规定进行。

5.3 托管人对本年度报告中财务信息等内容的真实、准确和完整发表意见

本托管人认为，南方基金管理股份有限公司的信息披露事务符合《公开募集证券投资基金信息披露管理办法》及其他相关法律法规的规定，基金管理人所编制和披露的本基金年度报告中的财务指标、净值表现、收益分配情况、财务会计报告、投资组合报告等信息真实、准确、完整，未发现有关损害基金持有人利益的行为。

§ 6 审计报告

6.1 审计报告基本信息

财务报表是否经过审计	是
审计意见类型	标准无保留意见
审计报告编号	普华永道中天审字(2023)第 27475 号

6.2 审计报告的基本内容

审计报告标题	审计报告
审计报告收件人	中证 500 交易型开放式指数证券投资基金全体基金份额持有人
审计意见	<p>(一)我们审计的内容</p> <p>我们审计了中证 500 交易型开放式指数证券投资基金(以下简称“南方中证 500ETF 基金”)的财务报表,包括 2022 年 12 月 31 日的资产负债表,2022 年度的利润表和净资产(基金净值)变动表以及财务报表附注。</p> <p>(二)我们的意见</p> <p>我们认为,后附的财务报表在所有重大方面按照企业会计准则和在财务报表附注中所列示的中国证券监督管理委员会(以下简称“中国证监会”)、中国证券投资基金业协会(以下简称“中国基金业协会”)发布的有关规定及允许的基金行业实务操作编制,公允反映了南方中证 500ETF 基金 2022 年 12 月 31 日的财务状况以及 2022 年度的经营成果和净资产变动情况。</p>
形成审计意见的基础	<p>我们按照中国注册会计师审计准则的规定执行了审计工作。审计报告的“注册会计师对财务报表审计的责任”部分进一步阐述了我们在这些准则下的责任。我们相信,我们获取的审计证据是充分、适当的,为发表审计意见提供了基础。</p> <p>按照中国注册会计师职业道德守则,我们独立于南方中证 500ETF 基金,并履行了职业道德方面的其他责任。</p>
强调事项	-
其他事项	-

其他信息	-
<p>管理层和治理层对财务报表的责任</p>	<p>南方中证 500ETF 基金的基金管理人南方基金管理股份有限公司(以下简称“基金管理人”)管理层负责按照企业会计准则和中国证监会、中国基金业协会发布的有关规定及允许的基金行业实务操作编制财务报表,使其实现公允反映,并设计、执行和维护必要的内部控制,以使财务报表不存在由于舞弊或错误导致的重大错报。</p> <p>在编制财务报表时,基金管理人管理层负责评估南方中证 500ETF 基金的持续经营能力,披露与持续经营相关的事项(如适用),并运用持续经营假设,除非基金管理人管理层计划清算南方中证 500ETF 基金、终止运营或别无其他现实的选择。</p> <p>基金管理人治理层负责监督南方中证 500ETF 基金的财务报告过程。</p>
<p>注册会计师对财务报表审计的责任</p>	<p>我们的目标是对财务报表整体是否不存在由于舞弊或错误导致的重大错报获取合理保证,并出具包含审计意见的审计报告。合理保证是高水平的保证,但并不能保证按照审计准则执行的审计在某一重大错报存在时总能发现。错报可能由于舞弊或错误导致,如果合理预期错报单独或汇总起来可能影响财务报表使用者依据财务报表作出的经济决策,则通常认为错报是重大的。</p> <p>在按照审计准则执行审计工作的过程中,我们运用职业判断,并保持职业怀疑。同时,我们也执行以下工作:</p> <p>(一) 识别和评估由于舞弊或错误导致的财务报表重大错报风险;设计和实施审计程序以应对这些风险,并获取充分、适当的审计证据,作为发表审计意见的基础。由于舞弊可能涉及串通、伪造、故意遗漏、虚假陈述或凌驾于内部控制之上,未能发现由于舞弊导致的重大错报的风险高于未能发现由于错误导致的重大错报的风险。</p> <p>(二) 了解与审计相关的内部控制,以设计恰当的审计程序,但目的并非对内部控制的有效性发表意见。</p> <p>(三) 评价基金管理人管理层选用会计政策的恰当性和作出会计估计及相关披露的合理性。</p> <p>(四) 对基金管理人管理层使用持续经营假设的恰当性得出结论。同时,根据获取的审计证据,就可能对南方中证 500ETF 基金持续经营能力产生重大疑虑的事项或情况是否存在重大不确定性得出结论。如果我们得出结论认为存在重大不确定性,审计准则要求我们在审计报告中提请报表使用者注意财务报表中的相关披露;如果披露不充分,我们应当发表非无保留意见。我们的结论基于截至审计报告日可获得的信息。然而,未来的事项或情况可能导致南方中证 500ETF 基金不能持续经营。</p> <p>(五) 评价财务报表的总体列报(包括披露)、结构和内容,</p>

	并评价财务报表是否公允反映相关交易和事项。 我们与基金管理人治理层就计划的审计范围、时间安排和重大审计发现等事项进行沟通，包括沟通我们在审计中识别出的值得关注的内部控制缺陷。	
会计师事务所的名称	普华永道中天会计师事务所（特殊普通合伙）	
注册会计师的姓名	张振波	陈薇瑶
会计师事务所的地址	中国上海市黄浦区湖滨路 202 号领展企业广场 2 座普华永道中心 11 楼	
审计报告日期	2023 年 3 月 29 日	

§ 7 年度财务报表

7.1 资产负债表

会计主体：中证 500 交易型开放式指数证券投资基金

报告截止日：2022 年 12 月 31 日

单位：人民币元

资产	附注号	本期末 2022 年 12 月 31 日	上年度末 2021 年 12 月 31 日
资产：			
银行存款	7.4.7.1	725,406,626.15	1,177,186,816.39
结算备付金		434,723,150.50	621,825,020.45
存出保证金		201,537,009.39	292,928,455.04
交易性金融资产	7.4.7.2	59,001,956,189.98	52,568,422,137.96
其中：股票投资		59,001,956,189.98	52,565,004,137.96
基金投资		-	-
债券投资		-	3,418,000.00
资产支持证券投资		-	-
贵金属投资		-	-
其他投资		-	-
衍生金融资产	7.4.7.3	-	-
买入返售金融资产	7.4.7.4	-	-
债权投资		-	-
其中：债券投资		-	-
资产支持证券投资		-	-
其他投资		-	-
其他债权投资		-	-
其他权益工具投资		-	-
应收清算款		34,673,671.11	10,640,869.36
应收股利		1,350,315.00	157,762.00
应收申购款		-	-

递延所得税资产		-	-
其他资产	7.4.7.5	3,146,109.47	14,470,680.33
资产总计		60,402,793,071.60	54,685,631,741.53
负债和净资产	附注号	本期末 2022 年 12 月 31 日	上年度末 2021 年 12 月 31 日
负债：			
短期借款		-	-
交易性金融负债		-	-
衍生金融负债	7.4.7.3	-	-
卖出回购金融资产款		-	-
应付清算款		-	27,798,708.18
应付赎回款		-	-
应付管理人报酬		24,654,594.07	19,801,400.33
应付托管费		4,930,918.81	3,960,280.03
应付销售服务费		-	-
应付投资顾问费		-	-
应交税费		297,732.82	9,256,652.27
应付利润		-	-
递延所得税负债		-	-
其他负债	7.4.7.6	28,026,087.79	81,093,711.71
负债合计		57,909,333.49	141,910,752.52
净资产：			
实收基金	7.4.7.7	31,927,036,315.57	23,536,577,690.64
其他综合收益		-	-
未分配利润	7.4.7.8	28,417,847,422.54	31,007,143,298.37
净资产合计		60,344,883,738.11	54,543,720,989.01
负债和净资产总计		60,402,793,071.60	54,685,631,741.53

注：报告截止日 2022 年 12 月 31 日，基金份额净值 5.8865 元，基金份额总额 10,251,368,617.00 份。

7.2 利润表

会计主体：中证 500 交易型开放式指数证券投资基金

本报告期：2022 年 1 月 1 日至 2022 年 12 月 31 日

单位：人民币元

项目	附注号	本期 2022 年 1 月 1 日至 2022 年 12 月 31 日	上年度可比期间 2021 年 1 月 1 日至 2021 年 12 月 31 日
一、营业总收入		-9,995,037,753.05	7,544,004,630.22
1.利息收入		193,791,411.87	200,860,288.61
其中：存款利息收入	7.4.7.9	35,862,492.36	30,924,640.97
债券利息收入		-	2,163,438.60

资产支持证券利息收入		-	-
买入返售金融资产收入		235,207.08	1,533,209.61
证券出借利息收入		157,693,712.43	166,238,999.43
其他利息收入		-	-
2.投资收益（损失以“-”填列）		-4,195,994,513.93	7,187,145,957.94
其中：股票投资收益	7.4.7.10	-4,627,202,361.18	6,181,144,401.78
基金投资收益		-	-
债券投资收益	7.4.7.11	20,209,644.10	6,524,115.45
资产支持证券投资		-	-
收益		-	-
贵金属投资收益	7.4.7.12	-	-
衍生工具收益	7.4.7.13	-234,168,577.53	493,464,459.68
股利收益	7.4.7.14	645,166,780.68	506,012,981.03
以摊余成本计量的金融资产终止确认产生的收益		-	-
其他投资收益		-	-
3.公允价值变动收益（损失以“-”号填列）	7.4.7.15	-6,070,383,712.01	56,057,303.99
4.汇兑收益（损失以“-”号填列）		-	-
5.其他收入（损失以“-”号填列）	7.4.7.16	77,549,061.02	99,941,079.68
减：二、营业总支出		282,464,080.34	332,878,861.95
1.管理人报酬	7.4.10.2.1	223,444,763.22	204,193,552.68
2.托管费	7.4.10.2.2	44,688,952.68	40,838,710.68
3.销售服务费	7.4.10.2.3	-	-
4.投资顾问费		-	-
5.利息支出		-	-
其中：卖出回购金融资产支出		-	-
6.信用减值损失		-	-
7.税金及附加		567,738.87	2,374,950.41
8.其他费用	7.4.7.17	13,762,625.57	85,471,648.18
三、利润总额（亏损总额以“-”号填列）		-10,277,501,833.39	7,211,125,768.27
减：所得税费用		-	-
四、净利润（净亏损以“-”号填列）		-10,277,501,833.39	7,211,125,768.27
五、其他综合收益的税后		-	-

净额			
六、综合收益总额		-10,277,501,833.39	7,211,125,768.27

7.3 净资产（基金净值）变动表

会计主体：中证 500 交易型开放式指数证券投资基金

本报告期：2022 年 1 月 1 日至 2022 年 12 月 31 日

单位：人民币元

项目	本期 2022 年 1 月 1 日至 2022 年 12 月 31 日			
	实收基金	其他综合收益	未分配利润	净资产合计
一、上期期末净资产（基金净值）	23,536,577,690.64	-	31,007,143,298.37	54,543,720,989.01
加：会计政策变更	-	-	-	-
前期差错更正	-	-	-	-
其他	-	-	-	-
二、本期期初净资产（基金净值）	23,536,577,690.64	-	31,007,143,298.37	54,543,720,989.01
三、本期增减变动额（减少以“-”号填列）	8,390,458,624.93	-	-2,589,295,875.83	5,801,162,749.10
（一）、综合收益总额	-	-	-10,277,501,833.39	-10,277,501,833.39
（二）、本期基金份额交易产生的基金净值变动数（净值减少以“-”号填列）	8,390,458,624.93	-	7,688,205,957.56	16,078,664,582.49
其中：1.基金申购款	40,555,170,536.32	-	39,383,977,779.13	79,939,148,315.45
2.基金赎回款	-32,164,711,911.39	-	-31,695,771,821.57	-63,860,483,732.96
（三）、本期向基金份额持有人分配利润产生的基金净值变动（净值减少以“-”号填列）	-	-	-	-
（四）、其他综合收益结转留存收益	-	-	-	-
四、本期期末净资产	31,927,036,315.5	-	28,417,847,422.5	60,344,883,738.1

资产（基金净值）	7		4	1
项目	上年度可比期间 2021 年 1 月 1 日至 2021 年 12 月 31 日			
	实收基金	其他综合收益	未分配利润	净资产合计
一、上期期末净资产（基金净值）	19,334,297,239.58	-	18,902,748,017.66	38,237,045,257.24
加：会计政策变更	-	-	-	-
前期差错更正	-	-	-	-
其他	-	-	-	-
二、本期期初净资产（基金净值）	19,334,297,239.58	-	18,902,748,017.66	38,237,045,257.24
三、本期增减变动额（减少以“-”号填列）	4,202,280,451.06	-	12,104,395,280.71	16,306,675,731.77
（一）、综合收益总额	-	-	7,211,125,768.27	7,211,125,768.27
（二）、本期基金份额交易产生的基金净值变动数（净值减少以“-”号填列）	4,202,280,451.06	-	4,893,269,512.44	9,095,549,963.50
其中：1.基金申购款	37,954,654,547.00	-	42,429,772,458.99	80,384,427,005.99
2.基金赎回款	-33,752,374,095.94	-	-37,536,502,946.55	-71,288,877,042.49
（三）、本期向基金份额持有人分配利润产生的基金净值变动（净值减少以“-”号填列）	-	-	-	-
（四）、其他综合收益结转留存收益	-	-	-	-
四、本期期末净资产（基金净值）	23,536,577,690.64	-	31,007,143,298.37	54,543,720,989.01

报表附注为财务报表的组成部分。

本报告 7.1 至 7.4 财务报表由下列负责人签署：

____杨小松____ ____徐超____ ____徐超____
 基金管理人负责人 主管会计工作负责人 会计机构负责人

7.4 报表附注

7.4.1 基金基本情况

中证 500 交易型开放式指数证券投资基金(以下简称“本基金”)经中国证券监督管理委员会(以下简称“中国证监会”)证监许可[2012]1727 号《关于核准中证 500 交易型开放式指数证券投资基金募集的批复》核准,由南方基金管理股份有限公司(原南方基金管理有限公司,已于 2018 年 1 月 4 日办理完成工商变更登记)依照《中华人民共和国证券投资基金法》和《中证 500 交易型开放式指数证券投资基金基金合同》负责公开募集。本基金为契约型的交易型开放式基金,存续期限不定,首次设立募集不包括认购资金利息共募集人民币 1,147,543,632.00 元(含募集股票市值),业经普华永道中天会计师事务所有限公司普华永道中天验字(2013)第 075 号验资报告予以验证。经向中国证监会备案,《中证 500 交易型开放式指数证券投资基金基金合同》于 2013 年 2 月 6 日正式生效,基金合同生效日的基金份额总额为 1,147,553,216.00 份,其中通过基金管理人进行网下现金认购部分的认购资金利息折合 9,584.00 份基金份额。本基金的基金管理人为南方基金管理股份有限公司,基金托管人为中国农业银行股份有限公司。

经上海证券交易所(以下简称“上交所”)上证债[2013]83 号审核同意,本基金 4,616,093,841.00 份基金份额于 2013 年 3 月 15 日在上交所挂牌交易。

根据《中华人民共和国证券投资基金法》和《中证 500 交易型开放式指数证券投资基金基金合同》的有关规定,本基金的投资目标是紧密跟踪标的指数中证 500 指数,追求跟踪偏离度和跟踪误差最小化;主要投资范围为标的指数的成份股和备选成份股;此外,本基金可少量投资于非成份股(包含中小板、创业板及其他经中国证监会核准发行的股票以及存托凭证)、一级市场新股或增发的股票、衍生工具(权证、股指期货等)、债券资产(国债、金融债、企业债、公司债、次级债、可转换债券、分离交易可转债、央行票据、中期票据、短期融资券等)、资产支持证券、债券回购、银行存款等固定收益类资产、现金资产、货币市场工具以及中国证监会允许基金投资的其他金融工具。本基金投资于标的指数成份股、备选成份股的资产比例不低于基金资产净值的 95%,权证、股指期货及其他金融工具的投资比例依照法律法规或监管机构的规定执行。在正常市场情况下,力争控制本基金日均跟踪偏离度的绝对值不超过 0.1%,年跟踪误差不超过 2%。本基金的业绩比较基准为中证 500 指数。

本基金的基金管理人南方基金管理股份有限公司以本基金为目标 ETF,根据《南方中证 500 指数证券投资基金(LOF)基金合同》的约定,于 2013 年 2 月 22 日将管理的南方中证 500 指数证券投资基金(LOF)变更为南方中证 500 交易型开放式指数证券投资基金联接基金(LOF)(以下简称“南方中证 500ETF 联接基金”)。南方中证 500ETF 联接基金为契约型开放式基金,投资目标与本基金类似,将绝大多数基金资产投资于本基金。

本财务报表由本基金的基金管理人南方基金管理股份有限公司于 2023 年 3 月 29 日批准报出。

7.4.2 会计报表的编制基础

本基金的财务报表按照财政部于 2006 年 2 月 15 日及以后期间颁布的《企业会计准则—基本准则》、各项具体会计准则、《资产管理产品相关会计处理规定》及其他相关规定(以下合称“企业会计准则”)、中国证监会颁布的《证券投资基金信息披露 XBRL 模板第 3 号<年度报告和中期报告>》、中国证券投资基金业协会(以下简称“中国基金业协会”)颁布的《证券投资基金会计核算业务指引》、《中证 500 交易型开放式指数证券投资基金基金合同》和在财务报表附注 7.4.4 所列示的中国证监会、中国基金业协会发布的有关规定及允许的基金行业实务操作编制。

本财务报表以持续经营为基础编制。

7.4.3 遵循企业会计准则及其他有关规定的声明

本基金 2022 年度财务报表符合企业会计准则的要求,真实、完整地反映了本基金 2022 年 12 月 31 日的财务状况以及 2022 年度的经营成果和净资产变动情况等有关信息。

7.4.4 重要会计政策和会计估计

7.4.4.1 会计年度

本基金会计年度为公历 1 月 1 日起至 12 月 31 日止。

7.4.4.2 记账本位币

本基金的记账本位币为人民币。

7.4.4.3 金融资产和金融负债的分类

金融工具,是指形成一方的金融资产并形成其他方的金融负债或权益工具的合同。当本基金成为金融工具合同的一方时,确认相关的金融资产或金融负债。

(1) 金融资产

金融资产于初始确认时分类为:以摊余成本计量的金融资产、以公允价值计量且其变动计入其他综合收益的金融资产及以公允价值计量且其变动计入当期损益的金融资产。金融资产的分类取决于本基金管理金融资产的商业模式和金融资产的合同现金流量特征。本基金现无金融资产分类为以公允价值计量且其变动计入其他综合收益的金融资产。

债务工具

本基金持有的债务工具是指从发行方角度分析符合金融负债定义的工具,分别采用以下两种方式进行计量:

以摊余成本计量:

本基金管理以摊余成本计量的金融资产的商业模式为以收取合同现金流量为目标,且以摊余成本计量的金融资产的合同现金流量特征与基本借贷安排相一致,即在特定日期产生的

现金流量，仅为对本金和以未偿付本金金额为基础的利息的支付。本基金持有的以摊余成本计量的金融资产主要为银行存款、买入返售金融资产和其他各类应收款项等。

以公允价值计量且其变动计入当期损益：

本基金将持有的未划分为以摊余成本计量的债务工具，以公允价值计量且其变动计入当期损益。本基金持有的以公允价值计量且其变动计入当期损益的金融资产主要为债券投资和资产支持证券投资，在资产负债表中以交易性金融资产列示。

权益工具

权益工具是指从发行方角度分析符合权益定义的工具。本基金将对其没有控制、共同控制和重大影响的权益工具(主要为股票投资)按照公允价值计量且其变动计入当期损益，在资产负债表中列示为交易性金融资产。

(2) 金融负债

金融负债于初始确认时分类为以摊余成本计量的金融负债和以公允价值计量且其变动计入当期损益的金融负债。本基金目前暂无金融负债分类为以公允价值计量且其变动计入当期损益的金融负债。本基金持有的以摊余成本计量的金融负债包括卖出回购金融资产款和其他各类应付款项等。

(3) 衍生金融工具

本基金将持有的衍生金融工具以公允价值计量且其变动计入当期损益，在资产负债表中列示为衍生金融资产/负债。

7.4.4.4 金融资产和金融负债的初始确认、后续计量和终止确认

金融资产或金融负债在初始确认时以公允价值计量。对于以公允价值计量且其变动计入当期损益的金融资产和金融负债，相关交易费用计入当期损益；对于支付的价款中包含的债券或资产支持证券起息日或上次除息日至购买日止的利息，确认为应计利息，包含在交易性金融资产的账面价值中。对于其他类别的金融资产和金融负债，相关交易费用计入初始确认金额。

对于以公允价值计量且其变动计入当期损益的金融资产，按照公允价值进行后续计量；对于应收款项和其他金融负债采用实际利率法，以摊余成本进行后续计量。

本基金对于以摊余成本计量的金融资产，以预期信用损失为基础确认损失准备。

本基金考虑有关过去事项、当前状况以及对未来经济状况的预测等合理且有依据的信息，以发生违约的风险为权重，计算合同应收的现金流量与预期能收到的现金流量之间差额的现值的概率加权金额，确认预期信用损失。

于每个资产负债表日，本基金对于处于不同阶段的金融工具的预期信用损失分别进行计量。金融工具自初始确认后信用风险未显著增加的，处于第一阶段，本基金按照未来 12 个月内的预期信用损失计量损失准备；金融工具自初始确认后信用风险已显著增加但尚未发生

信用减值的，处于第二阶段，本基金按照该工具整个存续期的预期信用损失计量损失准备；金融工具自初始确认后已经发生信用减值的，处于第三阶段，本基金按照该工具整个存续期的预期信用损失计量损失准备。

对于在资产负债表日具有较低信用风险的金融工具，本基金假设其信用风险自初始确认后并未显著增加，认定为处于第一阶段的金融工具，按照未来 12 个月内的预期信用损失计量损失准备。

本基金对于处于第一阶段和第二阶段的金融工具，按照其未扣除减值准备的账面余额和实际利率计算利息收入。对于处于第三阶段的金融工具，按照其账面余额减已计提减值准备后的摊余成本和实际利率计算利息收入。

本基金将计提或转回的损失准备计入当期损益。

金融资产满足下列条件之一的，予以终止确认：(1) 收取该金融资产现金流量的合同权利终止；(2) 该金融资产已转移，且本基金将金融资产所有权上几乎所有的风险和报酬转移给转入方；或者(3) 该金融资产已转移，虽然本基金既没有转移也没有保留金融资产所有权上几乎所有的风险和报酬，但是放弃了对该金融资产控制。

金融资产终止确认时，其账面价值与收到的对价的差额，计入当期损益。

当金融负债的现时义务全部或部分已经解除时，终止确认该金融负债或义务已解除的部分。终止确认部分的账面价值与支付的对价之间的差额，计入当期损益。

7.4.4.5 金融资产和金融负债的估值原则

本基金持有的股票投资、债券投资、资产支持证券投资和衍生工具按如下原则确定公允价值并进行估值：

(1) 存在活跃市场的金融工具按其估值日的市场交易价格确定公允价值；估值日无交易且最近交易日后未发生影响公允价值计量的重大事件的，按最近交易日的市场交易价格确定公允价值。有充足证据表明估值日或最近交易日的市场交易价格不能真实反映公允价值的，应对市场交易价格进行调整，确定公允价值。与上述投资品种相同，但具有不同特征的，应以相同资产或负债的公允价值为基础，并在估值技术中考虑不同特征因素的影响。特征是指对资产出售或使用的限制等，如果该限制是针对资产持有者的，那么在估值技术中不应将该限制作为特征考虑。此外，基金管理人不应考虑因大量持有相关资产或负债所产生的溢价或折价。

(2) 当金融工具不存在活跃市场，采用在当前情况下适用并且有足够可利用数据和其他信息支持的估值技术确定公允价值。采用估值技术时，优先使用可观察输入值，只有在无法取得相关资产或负债可观察输入值或取得不切实可行的情况下，才可以使用不可观察输入值。

(3) 如经济环境发生重大变化或证券发行人发生影响金融工具价格的重大事件，应对估值进行调整并确定公允价值。

7.4.4.6 金融资产和金融负债的抵销

本基金持有的资产和承担的负债基本为金融资产和金融负债。当本基金 1) 具有抵销已确认金额的法定权利且该种法定权利现在是可执行的；且 2) 交易双方准备按净额结算时，金融资产与金融负债按抵销后的净额在资产负债表中列示。

7.4.4.7 实收基金

实收基金为对外发行基金份额所募集的总金额在扣除损益平准金分摊部分后的余额。由于基金份额拆分引起的实收基金份额变动于基金份额拆分日根据拆分前的基金份额数及确定的拆分比例计算认列。由于基金份额折算引起的实收基金份额变动于基金份额折算日根据折算前的基金份额数及确定的折算比例计算认列。由于申购和赎回引起的实收基金变动分别于基金申购确认日及基金赎回确认日认列。

7.4.4.8 损益平准金

损益平准金包括已实现平准金和未实现平准金。已实现平准金指在申购或赎回基金份额时，申购或赎回款项中包含的按累计未分配的已实现损益占净资产比例计算的金额。未实现平准金指在申购或赎回基金份额时，申购或赎回款项中包含的按累计未实现损益占净资产比例计算的金额。损益平准金于基金申购确认日或基金赎回确认日认列，并于期末全额转入未分配利润/(累计亏损)。

7.4.4.9 收入/(损失)的确认和计量

股票投资在持有期间应取得的现金股利扣除由上市公司代扣代缴的个人所得税后的净额确认为投资收益。债券投资和资产支持证券投资在持有期间应取得的按票面利率(对于贴现债为按发行价计算的利率)或合同利率计算的利息扣除在适用情况下由债券和资产支持证券发行企业代扣代缴的个人所得税及由基金管理人缴纳的增值税后的净额确认为投资收益。

以公允价值计量且其变动计入当期损益的金融资产在持有期间的公允价值变动扣除按票面利率(对于贴现债为按发行价计算的利率)或合同利率计算的利息后的净额确认为公允价值变动损益；于处置时，其处置价格与初始确认金额之间的差额扣除相关交易费用及在适用情况下由基金管理人缴纳的增值税后的净额确认为投资收益，其中包括从公允价值变动损益结转的公允价值累计变动额。

本基金参与的转融通证券出借业务，是指基金以一定的费率通过证券交易所综合业务平台向中国证券金融股份有限公司(以下简称“证金公司”)出借证券，证金公司到期归还所借证券及相应权益补偿并支付费用的业务。由于基金参与转融通证券出借业务不属于实质性证券转让行为，基金保留了出借证券所有权上几乎所有的风险和报酬，故不终止确认该出借证券，仍按原金融资产类别进行后续计量，并将出借证券获得的利息和因借入人未能按期归还

产生的罚息确认为利息收入，将出借证券发生除送股、转增股份外其他权益事项时产生的权益补偿收入和采取现金清偿方式下产生的差价收入确认为投资收益。

应收款项在持有期间确认的利息收入按实际利率法计算，实际利率法与直线法差异较小的则按直线法计算。

7.4.4.10 费用的确认和计量

本基金的管理人报酬和托管费在费用涵盖期间按基金合同约定的费率和计算方法确认。

以摊余成本计量的金融负债在持有期间确认的利息支出按实际利率法计算，实际利率法与直线法差异较小的则按直线法计算。

7.4.4.11 基金的收益分配政策

每一基金份额享有同等分配权。本基金收益以现金形式分配。当基金份额净值增长率超过标的指数同期增长率达到 1% 以上时，可进行收益分配。本基金以使收益分配后基金份额净值增长率尽可能贴近标的指数同期增长率为原则进行收益分配。收益分配不须以弥补浮动亏损为前提，收益分配后有可能使除息后的基金份额净值低于面值。

经宣告的拟分配基金收益于分红除权日从净资产转出。

7.4.4.12 分部报告

本基金以内部组织结构、管理要求、内部报告制度为依据确定经营分部，以经营分部为基础确定报告分部并披露分部信息。经营分部是指本基金内同时满足下列条件的组成部分：(1) 该组成部分能够在日常活动中产生收入、发生费用；(2) 本基金的基金管理人能够定期评价该组成部分的经营成果，以决定向其配置资源、评价其业绩；(3) 本基金能够取得该组成部分的财务状况、经营成果和现金流量等有关会计信息。如果两个或多个经营分部具有相似的经济特征，并且满足一定条件的，则合并为一个经营分部。

本基金目前以一个单一的经营分部运作，不需要披露分部信息。

7.4.4.13 其他重要的会计政策和会计估计

根据本基金的估值原则和中国证监会允许的基金行业估值实务操作，本基金确定以下类别股票投资、债券投资和资产支持证券投资的公允价值时采用的估值方法及其关键假设如下：

(1) 对于在锁定期内的非公开发行股票、首次公开发行股票时公司股东公开发售股份、通过大宗交易取得的带限售期的股票等流通受限股票，根据中国基金业协会中基协发[2017]6 号《关于发布〈证券投资基金投资流通受限股票估值指引（试行）〉的通知》之附件《证券投资基金投资流通受限股票估值指引（试行）》（以下简称“指引”），按估值日在证券交易所上市交易的同一股票的公允价值扣除中证指数有限公司根据指引所独立提供的该流通受限股票剩余限售期对应的流动性折扣后的价值进行估值。

(2) 对于在证券交易所上市或挂牌转让的固定收益品种(可转换债券除外)及在银行间同业市场交易的固定收益品种,根据中国证监会公告[2017]13号《中国证监会关于证券投资基金估值业务的指导意见》及《中国证券投资基金业协会估值核算工作小组关于 2015 年 1 季度固定收益品种的估值处理标准》采用估值技术确定公允价值。本基金持有的证券交易所上市或挂牌转让的固定收益品种(可转换债券除外),按照中证指数有限公司所独立提供的估值结果确定公允价值。本基金持有的银行间同业市场固定收益品种按照中债金融估值中心有限公司所独立提供的估值结果确定公允价值。

7.4.5 会计政策和会计估计变更以及差错更正的说明

7.4.5.1 会计政策变更的说明

财政部于 2017 年颁布了修订后的《企业会计准则第 22 号——金融工具确认和计量》、《企业会计准则第 23 号——金融资产转移》、《企业会计准则第 24 号——套期会计》及《企业会计准则第 37 号——金融工具列报》(以下合称“新金融工具准则”),财政部、中国银行保险监督管理委员会于 2020 年 12 月 30 日发布了《关于进一步贯彻落实新金融工具相关会计准则的通知》,公募证券投资基金自 2022 年 1 月 1 日起执行新金融工具准则。此外,财政部于 2022 年颁布了《关于印发《资产管理产品相关会计处理规定》的通知》(财会[2022]14 号),中国证监会于 2022 年颁布了修订后的《证券投资基金信息披露 XBRL 模板第 3 号<年度报告和中期报告>》,本基金的基金管理人已采用上述准则及通知编制本基金财务报表,对本基金财务报表的影响列示如下:

(a) 金融工具

根据新金融工具准则的相关规定,本基金对于首次执行该准则的累积影响数调整 2022 年年初留存收益以及财务报表其他相关项目金额,2021 年度可比期间的比较财务报表未重列。于 2021 年 12 月 31 日及 2022 年 1 月 1 日,本基金均没有指定为以公允价值计量且其变动计入当期损益的金融资产。

于 2022 年 1 月 1 日,本财务报表中金融资产和金融负债按照原金融工具准则和新金融工具准则的规定进行分类和计量的结果如下:

原金融工具准则下以摊余成本计量的金融资产为银行存款、结算备付金、存出保证金、应收利息、应收证券清算款和应收股利,金额分别为 1,177,186,816.39 元、621,825,020.45 元、292,928,455.04 元、14,470,680.33 元、10,640,869.36 元和 157,762.00 元。新金融工具准则下以摊余成本计量的金融资产为银行存款、结算备付金、存出保证金、其他资产-应收利息、应收清算款和应收股利,金额分别为 1,186,580,594.16 元、622,071,529.29 元、292,934,575.64 元、4,823,869.66 元、10,640,869.36 元和 157,762.00 元。

原金融工具准则下以公允价值计量且其变动计入当期损益计量的金融资产为交易性金融资产，金额为 52,568,422,137.96 元。新金融工具准则下以公允价值计量且其变动计入当期损益计量的金融资产为交易性金融资产，金额为 52,568,422,541.42 元。

原金融工具准则下以摊余成本计量的金融负债为应付证券清算款、应付管理人报酬、应付托管费、应付交易费用和其他负债-其他应付款，金额分别为 27,798,708.18 元、19,801,400.33 元、3,960,280.03 元、3,501,589.24 元和 77,322,122.47 元。新金融工具准则下以摊余成本计量的金融负债为应付清算款、应付管理人报酬、应付托管费、其他负债-应付交易费用和其他负债-其他应付款，金额分别为 27,798,708.18 元、19,801,400.33 元、3,960,280.03 元、3,501,589.24 元和 77,322,122.47 元。

i) 于 2021 年 12 月 31 日，“银行存款”、“结算备付金”、“存出保证金”、“交易性金融资产”、“买入返售金融资产”、“卖出回购金融资产款”等对应的应计利息余额均列示在“应收利息”或“应付利息”科目中。于 2022 年 1 月 1 日，根据新金融工具准则下的计量类别，将上述应计利息分别转入“银行存款”、“结算备付金”、“存出保证金”、“交易性金融资产”、“买入返售金融资产”、“卖出回购金融资产款”等科目项下列示，本基金无期初留存收益影响。

(b) 《资产管理产品相关会计处理规定》

根据《资产管理产品相关会计处理规定》，本基金的基金管理人在编制本财务报表时调整了部分财务报表科目的列报和披露，这些调整未对本基金财务报表产生重大影响。

7.4.5.2 会计估计变更的说明

本基金本报告期未发生会计估计变更。

7.4.5.3 差错更正的说明

本基金在本报告期间无须说明的会计差错更正。

7.4.6 税项

根据财政部、国家税务总局财税[2002]128 号《关于开放式证券投资基金有关税收问题的通知》、财税[2008]1 号《关于企业所得税若干优惠政策的通知》、财税[2012]85 号《关于实施上市公司股息红利差别化个人所得税政策有关问题的通知》、财税[2015]101 号《关于上市公司股息红利差别化个人所得税政策有关问题的通知》、财税[2016]36 号《关于全面推开营业税改征增值税试点的通知》、财税[2016]46 号《关于进一步明确全面推开营改增试点金融业有关政策的通知》、财税[2016]70 号《关于金融机构同业往来等增值税政策的补充通知》、财税[2016]140 号《关于明确金融 房地产开发 教育辅助服务等增值税政策的通知》、财税[2017]2 号《关于资管产品增值税政策有关问题的补充通知》、财税[2017]56

号《关于资管产品增值税有关问题的通知》、财税[2017]90号《关于租入固定资产进项税额抵扣等增值税政策的通知》及其他相关财税法规和实务操作，主要税项列示如下：

(1) 资管产品运营过程中发生的增值税应税行为，以资管产品管理人为增值税纳税人。资管产品管理人运营资管产品过程中发生的增值税应税行为，暂适用简易计税方法，按照 3% 的征收率缴纳增值税。

对证券投资基金管理人运用基金买卖股票、债券的转让收入免征增值税，对国债、地方政府债以及金融同业往来利息收入亦免征增值税。资管产品管理人运营资管产品提供的贷款服务，以产生的利息及利息性质的收入为销售额。

(2) 对基金从证券市场中取得的收入，包括买卖股票、债券的差价收入，股票的股息、红利收入，债券的利息收入及其他收入，暂不征收企业所得税。

(3) 对基金取得的企业债券利息收入，应由发行债券的企业在向基金支付利息时代扣代缴 20% 的个人所得税。对基金从上市公司取得的股息红利所得，持股期限在 1 个月以内(含 1 个月)的，其股息红利所得全额计入应纳税所得额；持股期限在 1 个月以上至 1 年(含 1 年)的，暂减按 50% 计入应纳税所得额；持股期限超过 1 年的，暂免征收个人所得税。对基金持有的上市公司限售股，解禁后取得的股息、红利收入，按照上述规定计算纳税，持股时间自解禁日起计算；解禁前取得的股息、红利收入继续暂减按 50% 计入应纳税所得额。上述所得统一适用 20% 的税率计征个人所得税。

(4) 基金卖出股票按 0.1% 的税率缴纳股票交易印花税，买入股票不征收股票交易印花税。

(5) 本基金的城市维护建设税、教育费附加和地方教育附加等税费按照实际缴纳增值税额的适用比例计算缴纳。

7.4.7 重要财务报表项目的说明

7.4.7.1 银行存款

单位：人民币元

项目	本期末 2022 年 12 月 31 日	上年度末 2021 年 12 月 31 日
活期存款	117,478,126.15	27,186,816.39
等于：本金	117,413,734.66	27,186,816.39
加：应计利息	64,391.49	-
减：坏账准备	-	-
定期存款	607,928,500.00	1,150,000,000.00
等于：本金	600,000,000.00	1,150,000,000.00
加：应计利息	7,928,500.00	-
减：坏账准备	-	-
其中：存款期限 1 个月以内	-	-
存款期限 1-3 个月	-	300,000,000.00
存款期限 3 个月以上	607,928,500.00	850,000,000.00
其他存款	-	-

等于：本金	-	-
加：应计利息	-	-
减：坏账准备	-	-
合计	725,406,626.15	1,177,186,816.39

注：定期存款的存款期限指定期存款的票面存期。

7.4.7.2 交易性金融资产

单位：人民币元

项目		本期末 2022 年 12 月 31 日			
		成本	应计利息	公允价值	公允价值变动
股票		62,410,539,7 58.15	-	59,001,956,1 89.98	-3,408,583,56 8.17
贵金属投资-金交所黄金合约		-	-	-	-
债券	交易所市场	-	-	-	-
	银行间市场	-	-	-	-
	合计	-	-	-	-
资产支持证券		-	-	-	-
基金		-	-	-	-
其他		-	-	-	-
合计		62,410,539,7 58.15	-	59,001,956,1 89.98	-3,408,583,56 8.17
项目		上年度末 2021 年 12 月 31 日			
		成本	应计利息	公允价值	公允价值变动
股票		49,982,697,1 22.90	-	52,565,004,1 37.96	2,582,307,01 5.06
贵金属投资-金交所黄金合约		-	-	-	-
债券	交易所市场	3,418,000.00	-	3,418,000.00	-
	银行间市场	-	-	-	-
	合计	3,418,000.00	-	3,418,000.00	-
资产支持证券		-	-	-	-
基金		-	-	-	-
其他		-	-	-	-
合计		49,986,115,1 22.90	-	52,568,422,1 37.96	2,582,307,01 5.06

注：于 2022 年 12 月 31 日，股票投资的公允价值和公允价值变动包含的可退替代款的估值增值为 119.00 元(2021 年 12 月 31 日：-334.06 元)。

7.4.7.3 衍生金融资产/负债

7.4.7.3.1 衍生金融资产/负债期末余额

单位：人民币元

项目	本期末 2022 年 12 月 31 日			
	合同/名义金额	公允价值		备注
		资产	负债	
利率衍生工具	-	-	-	-
货币衍生工具	-	-	-	-
权益衍生工具	1,425,394,640.00	-	-	-
一指期货	1,425,394,640.00	-	-	-
其他衍生工具	-	-	-	-
合计	1,425,394,640.00	-	-	-
项目	上年度末 2021 年 12 月 31 日			
	合同/名义金额	公允价值		备注
		资产	负债	
利率衍生工具	-	-	-	-
货币衍生工具	-	-	-	-
权益衍生工具	1,969,210,751.22	-	-	-
一指期货	1,969,210,751.22	-	-	-
其他衍生工具	-	-	-	-
合计	1,969,210,751.22	-	-	-

7.4.7.3.2 期末基金持有的期货合约情况

代码	名称	持仓量（买/卖）	合约市值	公允价值变动
IC2303	IC2303	871.00	1,023,320,480.00	-37,170,360.00
IC2306	IC2306	300.00	348,564,000.00	-16,339,800.00
合计				-53,510,160.00
减：可抵销期货暂收款				-53,510,160.00
净额				-

注：1、买入持仓量以正数表示，卖出持仓量以负数表示。

2、衍生金融资产项下的权益衍生工具为股指期货投资，净额为 0。在当日无负债结算制度下，结算准备金已包括所持股股指期货合约产生的持仓损益，则衍生金融资产项下的股指期货投资与相关的期货暂收款（结算所得的持仓损益）之间按抵销后的净额为 0。

7.4.7.4 买入返售金融资产

7.4.7.4.1 各项买入返售金融资产期末余额

本基金本报告期末及上年度末无各项买入返售金融资产。

7.4.7.4.2 期末买断式逆回购交易中取得的债券

本基金本报告期末及上年度末无买断式逆回购交易中取得的债券。

7.4.7.5 其他资产

单位：人民币元

项目	本期末 2022 年 12 月 31 日	上年度末 2021 年 12 月 31 日
----	----------------------	-----------------------

应收利息	-	14,470,680.33
其他应收款	3,146,109.47	-
待摊费用	-	-
可收退补款	-	-
应收退补款	-	-
合计	3,146,109.47	14,470,680.33

7.4.7.6 其他负债

单位：人民币元

项目	本期末 2022 年 12 月 31 日	上年度末 2021 年 12 月 31 日
应付券商交易单元保证金	-	-
应付赎回费	-	-
应付证券出借违约金	-	-
应付交易费用	3,455,339.28	3,501,589.24
其中：交易所市场	3,455,339.28	3,501,589.24
银行间市场	-	-
应付利息	-	-
应退退补款	20,281,571.83	72,147,278.44
预提费用	270,000.00	270,000.00
应付指数使用费	3,760,662.08	3,428,875.90
可退替代款	258,514.60	1,745,968.13
其他	-	-
合计	28,026,087.79	81,093,711.71

注：1. 可退退补款指投资者采用可以现金替代方式申购本基金时，替代价格与该替代证券市价之差乘以替代数量的金额。

2. 应退退补款指投资者采用可以现金替代方式申购本基金时，替代价格与实际买入成本或强制退款成本之差乘以替代数量的金额。

7.4.7.7 实收基金

金额单位：人民币元

项目	本期 2022 年 1 月 1 日至 2022 年 12 月 31 日	
	基金份额（份）	账面金额
上年度末	6,597,867,244.00	23,536,577,690.64
本期申购	6,024,150,000.00	21,489,955,657.01
本期赎回（以“-”号填列）	-7,448,550,000.00	-26,571,219,043.83
基金拆分/份额折算前	5,173,467,244.00	18,455,314,303.82
基金份额折算变动份额	752,301,373.00	-
本期申购	6,121,600,000.00	19,065,214,879.31
本期赎回（以“-”号填列）	-1,796,000,000.00	-5,593,492,867.56
本期末	10,251,368,617.00	31,927,036,315.57

注：根据《中证 500 交易型开放式指数证券投资基金招募说明书》和《关于中证 500 交易型开放式指数证券投资基金基金份额拆分结果的公告》的有关规定，本基金的基金管理人确定

2022 年 8 月 26 日为本基金的基金份额拆分日。当日拆分前基金份额总额为 5,173,467,244.00 份，拆分前基金份额净值为 7.2133 元。根据基金份额拆分公式，基金份额折算比例为 1.14539，拆分后基金份额总额为 5,925,768,617.00 份，折算后基金份额净值为 6.2977 元。中国证券登记结算有限责任公司已根据上述拆分比例，对全体基金份额持有人持有的基金份额进行了拆分，并于 2022 年 8 月 26 日进行了变更登记。

7.4.7.8 未分配利润

单位：人民币元

项目	已实现部分	未实现部分	未分配利润合计
本期期初	49,675,179,464.24	-18,668,036,165.87	31,007,143,298.37
本期利润	-4,207,118,121.38	-6,070,383,712.01	-10,277,501,833.39
本期基金份额交易产生的变动数	15,854,022,547.54	-8,165,816,589.98	7,688,205,957.56
其中：基金申购款	80,291,471,518.25	-40,907,493,739.12	39,383,977,779.13
基金赎回款	-64,437,448,970.71	32,741,677,149.14	-31,695,771,821.57
本期已分配利润	-	-	-
本期末	61,322,083,890.40	-32,904,236,467.86	28,417,847,422.54

7.4.7.9 存款利息收入

单位：人民币元

项目	本期 2022 年 1 月 1 日至 2022 年 12 月 31 日	上年度可比期间 2021 年 1 月 1 日至 2021 年 12 月 31 日
活期存款利息收入	3,397,116.51	5,079,617.78
定期存款利息收入	22,868,612.23	19,636,262.77
其他存款利息收入	-	-
结算备付金利息收入	9,377,498.28	5,979,006.27
其他	219,265.34	229,754.15
合计	35,862,492.36	30,924,640.97

7.4.7.10 股票投资收益

7.4.7.10.1 股票投资收益项目构成

单位：人民币元

项目	本期 2022 年 1 月 1 日至 2022 年 12 月 31 日	上年度可比期间 2021 年 1 月 1 日至 2021 年 12 月 31 日
股票投资收益——买卖股票差价收入	-3,234,452,047.66	4,016,384,236.50
股票投资收益——赎回差价收入	-1,392,750,313.52	2,164,760,165.28
股票投资收益——申购差价收入	-	-
股票投资收益——证券出借差价收入	-	-
合计	-4,627,202,361.18	6,181,144,401.78

7.4.7.10.2 股票投资收益——买卖股票差价收入

单位：人民币元

项目	本期 2022 年 1 月 1 日至 2022 年 12 月 31 日	上年度可比期间 2021 年 1 月 1 日至 2021 年 12 月 31 日
卖出股票成交总额	47,728,516,993.42	51,900,388,419.17
减：卖出股票成本总额	50,896,286,699.73	47,884,004,182.67
减：交易费用	66,682,341.35	-
买卖股票差价收入	-3,234,452,047.66	4,016,384,236.50

注：上述交易费用（如有）包含股票买卖产生的交易费用。

7.4.7.10.3 股票投资收益——赎回差价收入

单位：人民币元

项目	本期 2022 年 1 月 1 日至 2022 年 12 月 31 日	上年度可比期间 2021 年 1 月 1 日至 2021 年 12 月 31 日
赎回基金份额对价总额	63,860,483,732.96	71,288,877,042.49
减：现金支付赎回款总额	30,710,083,833.96	37,234,538,419.49
减：赎回股票成本总额	34,543,150,212.52	31,889,578,457.72
减：交易费用	-	-
赎回差价收入	-1,392,750,313.52	2,164,760,165.28

7.4.7.10.4 股票投资收益——申购差价收入

本基金本报告期内及上年度可比期间无股票申购差价收入。

7.4.7.10.5 股票投资收益——证券出借差价收入

本基金本报告期内及上年度可比期间无证券出借差价收入。

7.4.7.11 债券投资收益

7.4.7.11.1 债券投资收益项目构成

单位：人民币元

项目	本期 2022 年 1 月 1 日至 2022 年 12 月 31 日	上年度可比期间 2021 年 1 月 1 日至 2021 年 12 月 31 日
债券投资收益——利息收入	16,117.30	-
债券投资收益——买卖债券（、 债转股及债券到期兑付）差价收 入	20,193,526.80	6,524,115.45
债券投资收益——赎回差价收 入	-	-
债券投资收益——申购差价收 入	-	-
合计	20,209,644.10	6,524,115.45

7.4.7.11.2 债券投资收益——买卖债券差价收入

单位：人民币元

项目	本期 2022 年 1 月 1 日至 2022 年 12 月 31 日	上年度可比期间 2021 年 1 月 1 日至 2021 年 12 月 31 日
卖出债券（、债转股及债券到期兑付）成交总额	124,391,658.73	238,712,294.56
减：卖出债券（、债转股及债券到期兑付）成本总额	104,176,900.00	230,024,800.00
减：应计利息总额	16,874.17	2,163,379.11
减：交易费用	4,357.76	-
买卖债券差价收入	20,193,526.80	6,524,115.45

注：上述交易费用（如有）包含债券买卖产生的交易费用。

7.4.7.11.3 债券投资收益——赎回差价收入

本基金本报告期内及上年度可比期间无债券赎回差价收入。

7.4.7.11.4 债券投资收益——申购差价收入

本基金本报告期内及上年度可比期间无债券申购差价收入。

7.4.7.11.5 资产支持证券投资收益——买卖资产支持证券差价收入

本基金本报告期内及上年度可比期间无资产支持证券投资收益。

7.4.7.12 贵金属投资收益

7.4.7.12.1 贵金属投资收益项目构成

本基金本报告期内及上年度可比期间无贵金属投资收益。

7.4.7.12.2 贵金属投资收益——买卖贵金属差价收入

本基金本报告期内及上年度可比期间无买卖贵金属差价收入。

7.4.7.12.3 贵金属投资收益——赎回差价收入

本基金本报告期内及上年度可比期间无贵金属赎回差价收入。

7.4.7.12.4 贵金属投资收益——申购差价收入

本基金本报告期内及上年度可比期间无贵金属申购差价收入。

7.4.7.13 衍生工具收益

7.4.7.13.1 衍生工具收益——买卖权证差价收入

本基金本报告期内及上年度可比期间无衍生工具买卖权证差价收入。

7.4.7.13.2 衍生工具收益——其他投资收益

单位：人民币元

项目	本期收益金额 2022 年 1 月 1 日至 2022 年 12 月 31 日	上年度可比期间收益金额 2021 年 1 月 1 日至 2021 年 12 月 31 日
股指期货-投资收益	-234,168,577.53	493,464,459.68

7.4.7.14 股利收益

单位：人民币元

项目	本期 2022 年 1 月 1 日至 2022 年 12 月 31 日	上年度可比期间 2021 年 1 月 1 日至 2021 年 12 月 31 日
股票投资产生的股利收益	645,166,780.68	506,012,981.03
其中：证券出借权益补偿收入	145,225,205.90	119,505,534.32
基金投资产生的股利收益	-	-
合计	645,166,780.68	506,012,981.03

7.4.7.15 公允价值变动收益

单位：人民币元

项目名称	本期 2022 年 1 月 1 日至 2022 年 12 月 31 日	上年度可比期间 2021 年 1 月 1 日至 2021 年 12 月 31 日
1.交易性金融资产	-5,990,890,583.23	55,780,857.47
——股票投资	-5,990,890,583.23	55,780,857.47
——债券投资	-	-
——资产支持证券投资	-	-
——贵金属投资	-	-
——其他	-	-
2.衍生工具	-79,493,128.78	276,446.52
——权证投资	-	-
——期货投资	-79,493,128.78	276,446.52
3.其他	-	-
减：应税金融商品公允价值变动产生的预估增值税	-	-
合计	-6,070,383,712.01	56,057,303.99

注：本基金本期公允价值变动损益-股票投资中包括可退替代款产生的公允价值变动损益为 453.06 元(2021 年度：-962.06 元)。

7.4.7.16 其他收入

单位：人民币元

项目	本期 2022 年 1 月 1 日至 2022 年 12 月 31 日	上年度可比期间 2021 年 1 月 1 日至 2021 年 12 月 31 日
基金赎回费收入	-	-
替代损益	76,724,244.95	99,941,079.68
其他	824,816.07	-
合计	77,549,061.02	99,941,079.68

注：替代损益是指投资者采用可以现金替代方式申购本基金时，补入被替代股票的实际买入成本与申购确认日估值的差额，或强制退款的被替代股票在强制退款计算日与申购确认日估值的差额。

7.4.7.17 其他费用

单位：人民币元

项目	本期 2022 年 1 月 1 日至 2022 年 12 月 31 日	上年度可比期间 2021 年 1 月 1 日至 2021 年 12 月 31 日
审计费用	150,000.00	150,000.00
信息披露费	120,000.00	120,000.00
证券出借违约金	-	-
指数使用费	13,406,685.91	12,251,613.13
银行费用	74,586.28	81,474.06
其他	11,353.38	-
交易费用	-	72,868,560.99
合计	13,762,625.57	85,471,648.18

注：指数使用费为支付标的指数供应商的标的指数许可使用费，按前一日基金资产净值的 0.03% 的费率计提，逐日累计，按季支付。于 2019 年度，标的指数许可使用费的收取下限为每季度（自然季度）人民币 50,000 元；自 2020 年度起，当本基金的季度日均基金资产净值大于人民币 5,000 万元时，标的指数许可使用费的收取下限为每季度（自然季度）人民币 35,000 元，当本基金的季度日均基金资产净值小于或等于人民币 5,000 万元时，无标的指数许可使用费的收取下限。

7.4.8 或有事项、资产负债表日后事项的说明

7.4.8.1 或有事项

无。

7.4.8.2 资产负债表日后事项

无。

7.4.9 关联方关系

关联方名称	与本基金的关系
南方基金管理股份有限公司("南方基金")	基金管理人、基金销售机构
中国农业银行股份有限公司("中国农业银行")	基金托管人
华泰证券股份有限公司("华泰证券")	基金管理人的股东、基金销售机构
兴业证券股份有限公司("兴业证券")	基金管理人的股东、基金销售机构
厦门国际信托有限公司("厦门国际信托")	基金管理人的股东
深圳市投资控股有限公司("深圳投资控股")	基金管理人的股东
厦门合泽吉企业管理合伙企业(有限合伙)	基金管理人的股东
厦门合泽祥企业管理合伙企业(有限合伙)	基金管理人的股东

厦门合泽益企业管理合伙企业(有限合伙)	基金管理人的股东
厦门合泽盈企业管理合伙企业(有限合伙)	基金管理人的股东
华泰联合证券有限责任公司("华泰联合")	基金管理人的股东华泰证券控制的公司
华泰长城资本管理有限公司("华泰长城")	基金管理人的股东华泰证券控制的公司
南方资本管理有限公司("南方资本")	基金管理人的子公司
南方东英资产管理有限公司("南方东英")	基金管理人的子公司
南方中证 500 交易型开放式指数证券投资基金联接基金(LOF)("南方中证 500ETF 联接基金")	本基金的基金管理人管理的其他基金

注：下述关联交易均在正常业务范围内按一般商业条款订立。

7.4.10 本报告期及上年度可比期间的关联方交易

7.4.10.1 通过关联方交易单元进行的交易

7.4.10.1.1 股票交易

金额单位：人民币元

关联方名称	本期 2022 年 1 月 1 日至 2022 年 12 月 31 日		上年度可比期间 2021 年 1 月 1 日至 2021 年 12 月 31 日	
	成交金额	占当期股票成交总额的比例	成交金额	占当期股票成交总额的比例
华泰证券	68,872,810,238.76	66.20%	78,768,892,952.34	71.95%

7.4.10.1.2 债券交易

金额单位：人民币元

关联方名称	本期 2022 年 1 月 1 日至 2022 年 12 月 31 日		上年度可比期间 2021 年 1 月 1 日至 2021 年 12 月 31 日	
	成交金额	占当期债券成交总额的比例	成交金额	占当期债券成交总额的比例
华泰证券	7,194,760.27	5.78%	1,976,374.58	5.11%

7.4.10.1.3 权证交易

本基金本报告期内及上年度可比期间无通过关联方交易单元进行的权证交易。

7.4.10.1.4 应支付关联方的佣金

金额单位：人民币元

关联方名称	本期 2022 年 1 月 1 日至 2022 年 12 月 31 日			
	当期佣金	占当期佣金总量的比例	期末应付佣金余额	占期末应付佣金总额的比例
华泰证券	6,888,372.54	66.21%	1,703,220.87	49.29%
关联方名称	上年度可比期间 2021 年 1 月 1 日至 2021 年 12 月 31 日			
	当期佣金	占当期佣金总量的比例	期末应付佣金余额	占期末应付佣金总额的比例

		的比例	额	总额的比例
华泰证券	7,877,934.44	71.95%	1,925,224.86	54.98%

注：

1. 上述佣金按市场佣金率计算。
2. 该类佣金协议的服务范围还包括佣金收取方为本基金提供的证券投资研究成果和市场信息服务等。

7.4.10.2 关联方报酬

7.4.10.2.1 基金管理费

单位：人民币元

项目	本期 2022 年 1 月 1 日至 2022 年 12 月 31 日	上年度可比期间 2021 年 1 月 1 日至 2021 年 12 月 31 日
当期发生的基金应支付的管理费	223,444,763.22	204,193,552.68
其中：支付销售机构的客户维护费	-	12,515.19

注：支付基金管理人南方基金的管理人报酬按前一日基金资产净值 0.50% 的年费率计提，逐日累计至每月月底，按月支付。其计算公式为：

$$\text{日管理人报酬} = \text{前一日基金资产净值} \times 0.50\% / \text{当年天数}。$$

7.4.10.2.2 基金托管费

单位：人民币元

项目	本期 2022 年 1 月 1 日至 2022 年 12 月 31 日	上年度可比期间 2021 年 1 月 1 日至 2021 年 12 月 31 日
当期发生的基金应支付的托管费	44,688,952.68	40,838,710.68

注：支付基金托管人中国农业银行的托管费按前一日基金资产净值 0.10% 的年费率计提，逐日累计至每月月底，按月支付。其计算公式为：

$$\text{日托管费} = \text{前一日基金资产净值} \times 0.10\% / \text{当年天数}。$$

7.4.10.2.3 销售服务费

无。

7.4.10.3 与关联方进行银行间同业市场的债券（含回购）交易

本基金本报告期内及上年度可比期间无与关联方进行银行间同业市场的债券（含回购）交易。

7.4.10.4 报告期内转融通证券出借业务发生重大关联交易事项的说明

7.4.10.4.1 与关联方通过约定申报方式进行的适用固定期限费率的证券出借业

务的情况

本期 2022 年 1 月 1 日至 2022 年 12 月 31 日				
关联方名称	交易金额	利息收入	期末证券出借业务余额	期末应收利息余额
华泰证券	39,757,047,077.00	30,225,470.41	2,182,261,527.00	719,664.49
兴业证券	146,538,719.00	94,200.05	-	-

上年度可比期间 2021 年 1 月 1 日至 2021 年 12 月 31 日				
关联方名称	交易金额	利息收入	期末证券出借业务余额	期末应收利息余额
华泰证券	41,206,687,785.00	26,927,716.22	3,767,115,404.00	966,054.03
兴业证券	3,224,825,042.00	2,025,800.62	77,805,629.00	3,644.88

7.4.10.4.2 与关联方通过约定申报方式进行的适用市场化期限费率的证券出借业务的情况

本期 2022 年 1 月 1 日至 2022 年 12 月 31 日										
关联方名称	合约编号	证券名称	成交时间	交易金额	交易数量 (单位:)	出借期限 (单位:)	费率	利息收入	期末证券出借业务余额	期末应收利息余额
华泰证券	2022010400018595	易华录	2022年01月04日	522,460.00	15,100.00	14	3.5	690.41		
华泰证券	2022010400018597	南微医学	2022年01月04日	413,200.00	2,000.00	14	3.5	546.03		
华泰证券	2022010400018599	景嘉微	2022年01月04日	863,208.00	5,700.00	14	3.5	1,140.70		

			日						
华泰 证券	2022010400 018601	迈 为 股 份	20 22 年 01 月 04 日	1,120,86 7.00	1,900.00	14	3. 5	1,481. 19	
华泰 证券	2022010400 018603	柏 楚 电 子	20 22 年 01 月 04 日	413,050. 00	1,100.00	14	3. 5	545.8 3	
华泰 证券	2022010400 018605	汤 臣 倍 健	20 22 年 01 月 04 日	887,360. 00	32,000.0 0	14	3. 5	1,172. 62	
华泰 证券	2022010400 018607	圣 湘 生 物	20 22 年 01 月 04 日	262,305. 00	4,500.00	14	3. 5	346.6 3	
华泰 证券	2022010400 018609	容 百 科 技	20 22 年 01 月 04 日	1,220,08 0.00	10,100.0 0	14	3. 5	1,612. 30	
华泰 证券	2022010400 018611	卫 宁 健 康	20 22 年 01 月 04 日	1,091,34 0.00	64,500.0 0	14	3. 5	1,442. 17	

华泰 证券	2022010400 018613	特 锐 德	20 22 年 01 月 04 日	590,555. 00	23,500.0 0	14	3. 5	780.4 0		
华泰 证券	2022010400 018615	特 锐 德	20 22 年 01 月 04 日	590,555. 00	23,500.0 0	14	3. 5	780.4 0		
华泰 证券	2022010400 018617	睿 创 微 纳	20 22 年 01 月 04 日	771,236. 00	10,100.0 0	14	3. 5	1,019. 16		
华泰 证券	2022010400 018619	普 利 制 药	20 22 年 01 月 04 日	539,550. 00	9,900.00	14	3. 5	713.0 0		
华泰 证券	2022010400 018621	长 盈 精 密	20 22 年 01 月 04 日	660,311. 00	31,700.0 0	14	3. 5	872.5 8		
华泰 证券	2022010400 018623	我 武 生 物	20 22 年 01 月 04 日	649,472. 00	11,800.0 0	14	3. 5	858.2 6		
华泰	2022010400 018625	北 京	20 22	930,750. 00	7,300.00	14	3. 5	1,229. 96		

证 券		君 正	年 01 月 04 日							
华 泰 证 券	2022010400 018627	卫 宁 健 康	20 22 年 01 月 04 日	1,091,34 0.00	64,500.0 0	14	3. 5	1,442. 17		
华 泰 证 券	2022010400 018629	光 环 新 网	20 22 年 01 月 04 日	697,035. 00	46,500.0 0	14	3. 5	921.1 1		
华 泰 证 券	2022010400 018631	东 方 国 信	20 22 年 01 月 04 日	337,845. 00	30,300.0 0	14	3. 5	446.4 5		
华 泰 证 券	2022010400 018633	网 宿 科 技	20 22 年 01 月 04 日	632,255. 00	92,300.0 0	14	3. 5	835.5 0		
华 泰 证 券	2022010400 018635	迈 克 生 物	20 22 年 01 月 04 日	497,784. 00	16,800.0 0	14	3. 5	657.8 1		
华 泰 证 券	2022010400 018637	南 微 医 学	20 22 年 01 月 01 日	413,200. 00	2,000.00	14	3. 5	546.0 3		

			月 04 日						
华泰 证券	2022010400 018639	机 器 人	20 22 年 01 月 04 日	535,056. 00	47,100.0 0	14	3. 5	707.0 6	
华泰 证券	2022010400 018641	柏 楚 电 子	20 22 年 01 月 04 日	413,050. 00	1,100.00	14	3. 5	545.8 3	
华泰 证券	2022010400 018643	蓝 色 光 标	20 22 年 01 月 04 日	1,174,68 9.00	93,900.0 0	14	3. 5	1,552. 31	
华泰 证券	2022010400 018645	普 利 制 药	20 22 年 01 月 04 日	539,550. 00	9,900.00	14	3. 5	713.0 0	
华泰 证券	2022010400 018647	博 腾 股 份	20 22 年 01 月 04 日	942,426. 00	12,300.0 0	14	3. 5	1,245. 38	
华泰 证券	2022010400 018649	凯 赛 生 物	20 22 年 01 月 04 日	876,785. 00	4,700.00	14	3. 5	1,158. 64	

			日						
华泰 证券	2022010400 018651	思瑞 浦	20 22 年 01 月 04 日	896,400. 00	1,200.00	14	3. 5	1,184. 56	
华泰 证券	2022010400 018653	寒锐 钴业	20 22 年 01 月 04 日	640,584. 00	8,200.00	14	3. 5	846.5 1	
华泰 证券	2022010400 018655	杭可 科技	20 22 年 01 月 04 日	481,528. 00	4,600.00	14	3. 5	636.3 2	
华泰 证券	2022010400 018657	东方 国信	20 22 年 01 月 04 日	337,845. 00	30,300.0 0	14	3. 5	446.4 5	
华泰 证券	2022010400 018659	昆仑 万维	20 22 年 01 月 04 日	849,794. 00	36,100.0 0	14	3. 5	1,122. 97	
华泰 证券	2022010400 020051	长信 科技	20 22 年 01 月 04 日	1,305,66 0.00	92,600.0 0	14	3. 5	1,725. 39	

华泰 证券	2022010400 020053	光威 复材	20 22 年 01 月 04 日	991,575. 00	11,700.0 0	14	3. 5	1,310. 33		
华泰 证券	2022010400 020055	北京 君正	20 22 年 01 月 04 日	930,750. 00	7,300.00	14	3. 5	1,229. 96		
华泰 证券	2022010400 020057	中际 旭创	20 22 年 01 月 04 日	885,145. 00	21,100.0 0	14	3. 5	1,169. 69		
华泰 证券	2022010400 020059	迪安 诊断	20 22 年 01 月 04 日	545,628. 00	16,400.0 0	14	3. 5	721.0 3		
华泰 证券	2022010400 020061	圣湘 生物	20 22 年 01 月 04 日	262,305. 00	4,500.00	14	3. 5	346.6 3		
华泰 证券	2022010400 020063	迈为 股份	20 22 年 01 月 04 日	1,120,86 7.00	1,900.00	14	3. 5	1,481. 19		
华泰	2022010400 020065	迪安	20 22	545,628. 00	16,400.0 0	14	3. 5	721.0 3		

证 券		诊 断	年 01 月 04 日							
华 泰 证 券	2022010400 020067	国 瓷 材 料	20 22 年 01 月 04 日	1,268,05 5.00	30,300.0 0	14	3. 5	1,675. 69		
华 泰 证 券	2022010400 020069	睿 创 微 纳	20 22 年 01 月 04 日	771,236. 00	10,100.0 0	14	3. 5	1,019. 16		
华 泰 证 券	2022010400 020071	红 日 药 业	20 22 年 01 月 04 日	537,089. 00	67,900.0 0	14	3. 5	709.7 5		
华 泰 证 券	2022010400 020073	迈 克 生 物	20 22 年 01 月 04 日	497,784. 00	16,800.0 0	14	3. 5	657.8 1		
华 泰 证 券	2022010400 020075	光 威 复 材	20 22 年 01 月 04 日	991,575. 00	11,700.0 0	14	3. 5	1,310. 33		
华 泰 证 券	2022010400 020077	海 新 能 科	20 22 年 01 月 01 日	433,540. 00	53,000.0 0	14	3. 5	572.9 1		

			月 04 日							
华泰 证券	2022010400 020079	安科 生物	20 22 年 01 月 04 日	565,472. 00	43,100.0 0	14	3. 5	747.2 5		
华泰 证券	2022010400 020081	光线 传媒	20 22 年 01 月 04 日	571,064. 00	44,200.0 0	14	3. 5	754.6 4		
华泰 证券	2022010400 020683	长盈 精密	20 22 年 01 月 04 日	660,311. 00	31,700.0 0	14	3. 5	872.5 8		
华泰 证券	2022010400 020685	掌趣 科技	20 22 年 01 月 04 日	517,377. 00	104,100. 00	14	3. 5	683.7 0		
华泰 证券	2022010400 020687	掌趣 科技	20 22 年 01 月 04 日	517,377. 00	104,100. 00	14	3. 5	683.7 0		
华泰 证券	2022010400 022587	万孚 生物	20 22 年 01 月 04 日	455,362. 00	11,800.0 0	14	3. 5	601.7 5		

			日							
华泰 证券	2022010400 022589	捷成 股份	20 22 年 01 月 04 日	506,850. 00	77,500.0 0	14	3. 5	669.7 9		
华泰 证券	2022010400 022591	光环 新网	20 22 年 01 月 04 日	697,035. 00	46,500.0 0	14	3. 5	921.1 1		
华泰 证券	2022010400 022593	博腾 股份	20 22 年 01 月 04 日	942,426. 00	12,300.0 0	14	3. 5	1,245. 38		
华泰 证券	2022010400 022595	道通 科技	20 22 年 01 月 04 日	761,940. 00	10,200.0 0	14	3. 5	1,006. 88		
华泰 证券	2022010400 022597	华宇 软件	20 22 年 01 月 04 日	405,600. 00	31,200.0 0	14	3. 5	535.9 9		
华泰 证券	2022010400 022599	蓝色 光标	20 22 年 01 月 04 日	1,174,68 9.00	93,900.0 0	14	3. 5	1,552. 31		

华泰 证券 券	2022010400 022601	万 达 信 息	20 22 年 01 月 04 日	595,851. 00	44,700.0 0	14	3. 5	787.4 0		
华泰 证券 券	2022010400 022603	新 宙 邦	20 22 年 01 月 04 日	1,227,09 6.00	10,800.0 0	14	3. 5	1,621. 57		
华泰 证券 券	2022010400 022605	碧 水 源	20 22 年 01 月 04 日	609,444. 00	83,600.0 0	14	3. 5	805.3 6		
华泰 证券 券	2022010400 022607	利 亚 德	20 22 年 01 月 04 日	819,620. 00	76,600.0 0	14	3. 5	1,083. 10		
华泰 证券 券	2022010400 022609	汤 臣 倍 健	20 22 年 01 月 04 日	887,360. 00	32,000.0 0	14	3. 5	1,172. 62		
华泰 证券 券	2022010400 022611	芯 原 股 份	20 22 年 01 月 04 日	729,399. 00	9,300.00	14	3. 5	963.8 8		
华泰	2022010400 022613	微 芯	20 22	323,826. 00	9,300.00	14	3. 5	427.9 3		

证 券		生 物	年 01 月 04 日							
华 泰 证 券	2022010400 022615	万 孚 生 物	20 22 年 01 月 04 日	455,362. 00	11,800.0 0	14	3. 5	601.7 5		
华 泰 证 券	2022010400 022617	华 策 影 视	20 22 年 01 月 04 日	312,012. 00	42,800.0 0	14	3. 5	412.3 1		
华 泰 证 券	2022010400 022619	国 瓷 材 料	20 22 年 01 月 04 日	1,268,05 5.00	30,300.0 0	14	3. 5	1,675. 69		
华 泰 证 券	2022010400 022621	安 科 生 物	20 22 年 01 月 04 日	565,472. 00	43,100.0 0	14	3. 5	747.2 5		
华 泰 证 券	2022010400 022623	微 芯 生 物	20 22 年 01 月 04 日	323,826. 00	9,300.00	14	3. 5	427.9 3		
华 泰 证 券	2022010400 022625	虹 软 科 技	20 22 年 01 月 01 日	387,002. 00	7,700.00	14	3. 5	511.4 1		

			月 04 日							
华泰 证券	2022010400 022627	景 嘉 微	20 22 年 01 月 04 日	863,208. 00	5,700.00	14	3. 5	1,140. 70		
华泰 证券	2022010400 022629	容 百 科 技	20 22 年 01 月 04 日	1,220,08 0.00	10,100.0 0	14	3. 5	1,612. 30		
华泰 证券	2022010400 022631	我 武 生 物	20 22 年 01 月 04 日	649,472. 00	11,800.0 0	14	3. 5	858.2 6		
华泰 证券	2022010400 022633	信 维 通 信	20 22 年 01 月 04 日	940,212. 00	36,400.0 0	14	3. 5	1,242. 46		
华泰 证券	2022010400 022635	晶 晨 股 份	20 22 年 01 月 04 日	1,083,91 5.00	9,300.00	14	3. 5	1,432. 36		
华泰 证券	2022010400 022637	芯 原 股 份	20 22 年 01 月 04 日	729,399. 00	9,300.00	14	3. 5	963.8 8		

			日						
华泰 证券	2022010400 022639	机 器 人	20 22 年 01 月 04 日	535,056. 00	47,100.0 0	14	3. 5	707.0 6	
华泰 证券	2022010400 022641	凯 赛 生 物	20 22 年 01 月 04 日	876,785. 00	4,700.00	14	3. 5	1,158. 64	
华泰 证券	2022010400 022643	华 策 影 视	20 22 年 01 月 04 日	312,012. 00	42,800.0 0	14	3. 5	412.3 1	
华泰 证券	2022010400 022645	开 山 股 份	20 22 年 01 月 04 日	237,000. 00	15,000.0 0	14	3. 5	313.1 9	
华泰 证券	2022010400 022647	光 线 传 媒	20 22 年 01 月 04 日	571,064. 00	44,200.0 0	14	3. 5	754.6 4	
华泰 证券	2022010400 022649	中 际 旭 创	20 22 年 01 月 04 日	885,145. 00	21,100.0 0	14	3. 5	1,169. 69	

华泰 证券	2022010400 022651	捷成 股份	20 22 年 01 月 04 日	506,850. 00	77,500.0 0	14	3. 5	669.7 9		
华泰 证券	2022010400 023629	虹软 科技	20 22 年 01 月 04 日	387,002. 00	7,700.00	14	3. 5	511.4 1		
华泰 证券	2022010400 023631	昆仑 万维	20 22 年 01 月 04 日	849,794. 00	36,100.0 0	14	3. 5	1,122. 97		
华泰 证券	2022010400 023633	新宙 邦	20 22 年 01 月 04 日	1,227,09 6.00	10,800.0 0	14	3. 5	1,621. 57		
华泰 证券	2022010400 023635	利亚 德	20 22 年 01 月 04 日	819,620. 00	76,600.0 0	14	3. 5	1,083. 10		
华泰 证券	2022010400 023637	网宿 科技	20 22 年 01 月 04 日	632,255. 00	92,300.0 0	14	3. 5	835.5 0		
华泰	2022010400 023639	晶晨	20 22	1,083,91 5.00	9,300.00	14	3. 5	1,432. 36		

证 券		股 份	年 01 月 04 日							
华 泰 证 券	2022010400 023641	万 达 信 息	20 22 年 01 月 04 日	595,851. 00	44,700.0 0	14	3. 5	787.4 0		
华 泰 证 券	2022010400 023643	信 维 通 信	20 22 年 01 月 04 日	940,212. 00	36,400.0 0	14	3. 5	1,242. 46		
华 泰 证 券	2022010400 023645	碧 水 源	20 22 年 01 月 04 日	609,444. 00	83,600.0 0	14	3. 5	805.3 6		
华 泰 证 券	2022010400 023647	长 信 科 技	20 22 年 01 月 04 日	1,305,66 0.00	92,600.0 0	14	3. 5	1,725. 39		
华 泰 证 券	2022010400 023649	海 新 能 科	20 22 年 01 月 04 日	433,540. 00	53,000.0 0	14	3. 5	572.9 1		
华 泰 证 券	2022010400 023651	红 日 药 业	20 22 年 01 月 01	537,089. 00	67,900.0 0	14	3. 5	709.7 5		

			月 04 日						
华泰 证券	2022010400 023653	开 山 股 份	20 22 年 01 月 04 日	237,000. 00	15,000.0 0	14	3. 5	313.1 9	
华泰 证券	2022010400 023655	杭 可 科 技	20 22 年 01 月 04 日	481,528. 00	4,600.00	14	3. 5	636.3 2	
华泰 证券	2022010400 023657	寒 锐 钻 业	20 22 年 01 月 04 日	640,584. 00	8,200.00	14	3. 5	846.5 1	
华泰 证券	2022010400 023659	华 宇 软 件	20 22 年 01 月 04 日	405,600. 00	31,200.0 0	14	3. 5	535.9 9	
华泰 证券	2022010400 023661	思 瑞 浦	20 22 年 01 月 04 日	896,400. 00	1,200.00	14	3. 5	1,184. 56	
华泰 证券	2022010400 023663	道 通 科 技	20 22 年 01 月 04 日	761,940. 00	10,200.0 0	14	3. 5	1,006. 88	

			日							
华泰 证券	2022010400 023665	易 华 录	20 22 年 01 月 04 日	522,460. 00	15,100.0 0	14	3. 5	690.4 1		
华泰 证券	2022011000 010669	蓝 色 光 标	20 22 年 01 月 10 日	1,096,75 2.00	93,900.0 0	28	3. 6	2,981. 46		
华泰 证券	2022011000 010671	网 宿 科 技	20 22 年 01 月 10 日	618,410. 00	92,300.0 0	28	3. 6	1,681. 11		
华泰 证券	2022011000 010673	开 山 股 份	20 22 年 01 月 10 日	248,850. 00	15,000.0 0	28	3. 6	676.4 9		
华泰 证券	2022011000 010675	机 器 人	20 22 年 01 月 10 日	526,107. 00	47,100.0 0	28	3. 6	1,430. 19		
华泰 证券	2022011000 010677	新 宙 邦	20 22 年 01 月 10 日	1,133,35 2.00	10,800.0 0	28	3. 6	3,080. 96		

华泰 证券	2022011000 010679	红 日 药 业	20 22 年 01 月 10 日	543,879. 00	67,900.0 0	28	3. 6	1,478. 51		
华泰 证券	2022011000 010681	捷 成 股 份	20 22 年 01 月 10 日	464,225. 00	77,500.0 0	28	3. 6	1,261. 97		
华泰 证券	2022011000 010683	北 京 君 正	20 22 年 01 月 10 日	789,203. 00	7,300.00	28	3. 6	2,145. 41		
华泰 证券	2022011000 010685	万 达 信 息	20 22 年 01 月 10 日	529,695. 00	44,700.0 0	28	3. 6	1,439. 95		
华泰 证券	2022011000 010687	易 华 录	20 22 年 01 月 10 日	482,596. 00	15,100.0 0	28	3. 6	1,311. 91		
华泰 证券	2022011000 010689	信 维 通 信	20 22 年 01 月 10 日	888,888. 00	36,400.0 0	28	3. 6	2,416. 39		
华泰	2022011000 010691	东 方	20 22	330,270. 00	30,300.0 0	28	3. 6	897.8 2		

证 券		国 信	年 01 月 10 日						
华 泰 证 券	2022011000 010693	光 线 传 媒	20 22 年 01 月 10 日	516,698. 00	44,200.0 0	28	3. 6	1,404. 62	
华 泰 证 券	2022011000 010695	汤 臣 倍 健	20 22 年 01 月 10 日	847,040. 00	32,000.0 0	28	3. 6	2,302. 63	
华 泰 证 券	2022011000 010697	迪 安 诊 断	20 22 年 01 月 10 日	579,084. 00	16,400.0 0	28	3. 6	1,574. 21	
华 泰 证 券	2022011000 010699	我 武 生 物	20 22 年 01 月 10 日	644,634. 00	11,800.0 0	28	3. 6	1,752. 40	
华 泰 证 券	2022011000 010701	博 腾 股 份	20 22 年 01 月 10 日	939,720. 00	12,300.0 0	28	3. 6	2,554. 58	
华 泰 证 券	2022011000 010703	卫 宁 健 康	20 22 年 01 月 10 日	1,033,29 0.00	64,500.0 0	28	3. 6	2,808. 94	

			月 10 日						
华泰 证 券	2022011000 010705	光 环 新 网	20 22 年 01 月 10 日	701,685. 00	46,500.0 0	28	3. 6	1,907. 49	
华泰 证 券	2022011000 010809	掌 趣 科 技	20 22 年 01 月 10 日	496,557. 00	104,100. 00	14	3. 5	656.1 8	
华泰 证 券	2022011000 010811	长 信 科 技	20 22 年 01 月 10 日	1,106,57 0.00	92,600.0 0	14	3. 5	1,462. 30	
华泰 证 券	2022011000 010813	华 宇 软 件	20 22 年 01 月 10 日	391,248. 00	31,200.0 0	14	3. 5	517.0 2	
华泰 证 券	2022011000 010815	北 京 君 正	20 22 年 01 月 10 日	789,203. 00	7,300.00	14	3. 5	1,042. 91	
华泰 证 券	2022011000 010817	利 亚 德	20 22 年 01 月 10 日	813,492. 00	76,600.0 0	14	3. 5	1,075. 00	

			日						
华泰 证券	2022011000 010825	新宙邦	20 22 年 01 月 10 日	1,133,35 2.00	10,800.0 0	14	3. 5	1,497. 69	
华泰 证券	2022011000 010829	掌趣科技	20 22 年 01 月 10 日	496,557. 00	104,100. 00	14	3. 5	656.1 8	
华泰 证券	2022011000 010831	长盈精密	20 22 年 01 月 10 日	586,133. 00	31,700.0 0	14	3. 5	774.5 6	
华泰 证券	2022011000 010833	安科生物	20 22 年 01 月 10 日	577,971. 00	43,100.0 0	14	3. 5	763.7 7	
华泰 证券	2022011000 010835	北京君正	20 22 年 01 月 10 日	789,203. 00	7,300.00	14	3. 5	1,042. 91	
华泰 证券	2022011000 010841	开山股份	20 22 年 01 月 10 日	248,850. 00	15,000.0 0	14	3. 5	328.8 5	

华泰 证券 券	2022011000 010843	红 日 药 业	20 22 年 01 月 10 日	543,879. 00	67,900.0 0	14	3. 5	718.7 2		
华泰 证券 券	2022011000 010845	蓝 色 光 标	20 22 年 01 月 10 日	1,096,75 2.00	93,900.0 0	14	3. 5	1,449. 32		
华泰 证券 券	2022011000 010849	海 新 能 科	20 22 年 01 月 10 日	409,160. 00	53,000.0 0	14	3. 5	540.6 9		
华泰 证券 券	2022011000 010853	捷 成 股 份	20 22 年 01 月 10 日	464,225. 00	77,500.0 0	14	3. 5	613.4 6		
华泰 证券 券	2022011000 010855	卫 宁 健 康	20 22 年 01 月 10 日	1,033,29 0.00	64,500.0 0	14	3. 5	1,365. 46		
华泰 证券 券	2022011000 010857	博 腾 股 份	20 22 年 01 月 10 日	939,720. 00	12,300.0 0	14	3. 5	1,241. 81		
华泰	2022011000 010859	卫 宁	20 22	1,033,29 0.00	64,500.0 0	14	3. 5	1,365. 46		

证 券		健 康	年 01 月 10 日							
华 泰 证 券	2022011000 010861	信 维 通 信	20 22 年 01 月 10 日	888,888. 00	36,400.0 0	14	3. 5	1,174. 64		
华 泰 证 券	2022011000 010865	特 锐 德	20 22 年 01 月 10 日	537,210. 00	23,500.0 0	14	3. 5	709.9 1		
华 泰 证 券	2022011000 010869	碧 水 源	20 22 年 01 月 10 日	618,640. 00	83,600.0 0	14	3. 5	817.5 1		
华 泰 证 券	2022011000 010871	万 达 信 息	20 22 年 01 月 10 日	529,695. 00	44,700.0 0	14	3. 5	699.9 7		
华 泰 证 券	2022011000 010873	普 利 制 药	20 22 年 01 月 10 日	513,216. 00	9,900.00	14	3. 5	678.2 0		
华 泰 证 券	2022011000 010877	汤 臣 倍 健	20 22 年 01 月 10 日	847,040. 00	32,000.0 0	14	3. 5	1,119. 34		

			月 10 日							
华泰 证券	2022011000 010879	网 宿 科 技	20 22 年 01 月 10 日	618,410. 00	92,300.0 0	14	3. 5	817.2 1		
华泰 证券	2022011000 010881	寒 锐 钻 业	20 22 年 01 月 10 日	627,874. 00	8,200.00	14	3. 5	829.7 1		
华泰 证券	2022011000 010883	迪 安 诊 断	20 22 年 01 月 10 日	579,084. 00	16,400.0 0	14	3. 5	765.2 4		
华泰 证券	2022011000 010889	易 华 录	20 22 年 01 月 10 日	482,596. 00	15,100.0 0	14	3. 5	637.7 3		
华泰 证券	2022011000 010893	开 山 股 份	20 22 年 01 月 10 日	248,850. 00	15,000.0 0	14	3. 5	328.8 5		
华泰 证券	2022011000 010897	迈 克 生 物	20 22 年 01 月 10 日	545,664. 00	16,800.0 0	14	3. 5	721.0 8		

			日							
华泰 证券	2022011000 010901	迪 安 诊 断	20 22 年 01 月 10 日	579,084. 00	16,400.0 0	14	3. 5	765.2 4		
华泰 证券	2022011000 010903	景 嘉 微	20 22 年 01 月 10 日	780,900. 00	5,700.00	14	3. 5	1,031. 93		
华泰 证券	2022011000 010905	普 利 制 药	20 22 年 01 月 10 日	513,216. 00	9,900.00	14	3. 5	678.2 0		
华泰 证券	2022011000 010907	光 环 新 网	20 22 年 01 月 10 日	701,685. 00	46,500.0 0	14	3. 5	927.2 5		
华泰 证券	2022011000 010909	迈 为 股 份	20 22 年 01 月 10 日	1,001,30 0.00	1,900.00	14	3. 5	1,323. 19		
华泰 证券	2022011000 010911	机 器 人	20 22 年 01 月 10 日	526,107. 00	47,100.0 0	14	3. 5	695.2 3		

华泰 证券	2022011000 010913	特 锐 德	20 22 年 01 月 10 日	537,210. 00	23,500.0 0	14	3. 5	709.9 1		
华泰 证券	2022011000 010915	新 宙 邦	20 22 年 01 月 10 日	1,133,35 2.00	10,800.0 0	14	3. 5	1,497. 69		
华泰 证券	2022011000 010917	华 策 影 视	20 22 年 01 月 10 日	298,744. 00	42,800.0 0	14	3. 5	394.7 8		
华泰 证券	2022011000 010921	万 孚 生 物	20 22 年 01 月 10 日	532,180. 00	11,800.0 0	14	3. 5	703.2 6		
华泰 证券	2022011000 010923	长 信 科 技	20 22 年 01 月 10 日	1,106,57 0.00	92,600.0 0	14	3. 5	1,462. 30		
华泰 证券	2022011000 010925	我 武 生 物	20 22 年 01 月 10 日	644,634. 00	11,800.0 0	14	3. 5	851.8 6		
华泰	2022011000 010927	华 宇	20 22	391,248. 00	31,200.0 0	14	3. 5	517.0 2		

证 券		软 件	年 01 月 10 日							
华 泰 证 券	2022011000 010931	迈 为 股 份	20 22 年 01 月 10 日	1,001,30 0.00	1,900.00	14	3. 5	1,323. 19		
华 泰 证 券	2022011000 010933	国 瓷 材 料	20 22 年 01 月 10 日	1,185,63 9.00	30,300.0 0	14	3. 5	1,566. 78		
华 泰 证 券	2022011000 010935	海 新 能 科	20 22 年 01 月 10 日	409,160. 00	53,000.0 0	14	3. 5	540.6 9		
华 泰 证 券	2022011000 010937	康 泰 医 学	20 22 年 01 月 10 日	190,302. 00	4,600.00	14	3. 5	251.4 8		
华 泰 证 券	2022011000 010939	寒 锐 钻 业	20 22 年 01 月 10 日	627,874. 00	8,200.00	14	3. 5	829.7 1		
华 泰 证 券	2022011000 010941	易 华 录	20 22 年 01 月 10 日	482,596. 00	15,100.0 0	14	3. 5	637.7 3		

			月 10 日							
华泰 证 券	2022011000 010943	东 方 国 信	20 22 年 01 月 10 日	330,270. 00	30,300.0 0	14	3. 5	436.4 4		
华泰 证 券	2022011000 010949	红 日 药 业	20 22 年 01 月 10 日	543,879. 00	67,900.0 0	14	3. 5	718.7 2		
华泰 证 券	2022011000 010953	蓝 色 光 标	20 22 年 01 月 10 日	1,096,75 2.00	93,900.0 0	14	3. 5	1,449. 32		
华泰 证 券	2022011000 010955	万 达 信 息	20 22 年 01 月 10 日	529,695. 00	44,700.0 0	14	3. 5	699.9 7		
华泰 证 券	2022011000 010957	昆 仑 万 维	20 22 年 01 月 10 日	877,230. 00	36,100.0 0	14	3. 5	1,159. 23		
华泰 证 券	2022011000 010959	康 泰 医 学	20 22 年 01 月 10 日	190,302. 00	4,600.00	14	3. 5	251.4 8		

			日							
华泰 证券	2022011000 010961	光线 传媒	20 22 年 01 月 10 日	516,698. 00	44,200.0 0	14	3. 5	682.8 0		
华泰 证券	2022011000 010963	汤臣 倍健	20 22 年 01 月 10 日	847,040. 00	32,000.0 0	14	3. 5	1,119. 34		
华泰 证券	2022011000 010969	光线 传媒	20 22 年 01 月 10 日	516,698. 00	44,200.0 0	14	3. 5	682.8 0		
华泰 证券	2022011000 010973	信维 通信	20 22 年 01 月 10 日	888,888. 00	36,400.0 0	14	3. 5	1,174. 64		
华泰 证券	2022011000 010975	利亚 德	20 22 年 01 月 10 日	813,492. 00	76,600.0 0	14	3. 5	1,075. 00		
华泰 证券	2022011000 010979	华策 影视	20 22 年 01 月 10 日	298,744. 00	42,800.0 0	14	3. 5	394.7 8		

华泰 证券	2022011000 010981	光威 复材	20 22 年 01 月 10 日	890,370. 00	11,700.0 0	14	3. 5	1,176. 59		
华泰 证券	2022011000 010983	东方 国信	20 22 年 01 月 10 日	330,270. 00	30,300.0 0	14	3. 5	436.4 4		
华泰 证券	2022011000 010985	万孚 生物	20 22 年 01 月 10 日	532,180. 00	11,800.0 0	14	3. 5	703.2 6		
华泰 证券	2022011000 010991	碧 水源	20 22 年 01 月 10 日	618,640. 00	83,600.0 0	14	3. 5	817.5 1		
华泰 证券	2022011000 010995	捷 成 股 份	20 22 年 01 月 10 日	464,225. 00	77,500.0 0	14	3. 5	613.4 6		
华泰 证券	2022011000 010997	我 武 生 物	20 22 年 01 月 10 日	644,634. 00	11,800.0 0	14	3. 5	851.8 6		
华 泰	2022011000 011005	机 器	20 22 年 01 月 22 日	526,107. 00	47,100.0 0	14	3. 5	695.2 3		

证 券		人	年 01 月 10 日						
华 泰 证 券	2022011000 011007	中 际 旭 创	20 22 年 01 月 10 日	914,474. 00	21,100.0 0	14	3. 5	1,208. 45	
华 泰 证 券	2022011000 011009	昆 仑 万 维	20 22 年 01 月 10 日	877,230. 00	36,100.0 0	14	3. 5	1,159. 23	
华 泰 证 券	2022011000 011011	中 际 旭 创	20 22 年 01 月 10 日	914,474. 00	21,100.0 0	14	3. 5	1,208. 45	
华 泰 证 券	2022011000 011013	国 瓷 材 料	20 22 年 01 月 10 日	1,185,63 9.00	30,300.0 0	14	3. 5	1,566. 78	
华 泰 证 券	2022011000 011015	光 威 复 材	20 22 年 01 月 10 日	890,370. 00	11,700.0 0	14	3. 5	1,176. 59	
华 泰 证 券	2022011000 011019	安 科 生 物	20 22 年 01 月 10 日	577,971. 00	43,100.0 0	14	3. 5	763.7 7	

			月 10 日							
华泰 证券	2022011000 011021	长 盈 精 密	20 22 年 01 月 10 日	586,133. 00	31,700.0 0	14	3. 5	774.5 6		
华泰 证券	2022011000 011023	博 腾 股 份	20 22 年 01 月 10 日	939,720. 00	12,300.0 0	14	3. 5	1,241. 81		
华泰 证券	2022011000 011025	网 宿 科 技	20 22 年 01 月 10 日	618,410. 00	92,300.0 0	14	3. 5	817.2 1		
华泰 证券	2022011000 011043	光 环 新 网	20 22 年 01 月 10 日	701,685. 00	46,500.0 0	14	3. 5	927.2 5		
华泰 证券	2022011000 011045	景 嘉 微	20 22 年 01 月 10 日	780,900. 00	5,700.00	14	3. 5	1,031. 93		
华泰 证券	2022011000 011047	迈 克 生 物	20 22 年 01 月 10 日	545,664. 00	16,800.0 0	14	3. 5	721.0 8		

			日							
华泰 证券	2022011000 011853	安科 生物	20 22 年 01 月 10 日	577,971. 00	43,100.0 0	28	3. 6	1,571. 18		
华泰 证券	2022011000 011855	特 锐 德	20 22 年 01 月 10 日	537,210. 00	23,500.0 0	28	3. 6	1,460. 38		
华泰 证券	2022011000 011857	长 信 科 技	20 22 年 01 月 10 日	1,106,57 0.00	92,600.0 0	28	3. 6	3,008. 15		
华泰 证券	2022011000 011859	掌 趣 科 技	20 22 年 01 月 10 日	496,557. 00	104,100. 00	28	3. 6	1,349. 86		
华泰 证券	2022011000 011861	中 际 旭 创	20 22 年 01 月 10 日	914,474. 00	21,100.0 0	28	3. 6	2,485. 95		
华泰 证券	2022011000 011863	碧 水 源	20 22 年 01 月 10 日	618,640. 00	83,600.0 0	28	3. 6	1,681. 74		

华泰 证券	2022011000 011865	迈 克 生 物	20 22 年 01 月 10 日	545,664. 00	16,800.0 0	28	3. 6	1,483. 36		
华泰 证券	2022011000 011867	海 新 能 科	20 22 年 01 月 10 日	409,160. 00	53,000.0 0	28	3. 6	1,112. 28		
华泰 证券	2022011000 011869	国 瓷 材 料	20 22 年 01 月 10 日	1,185,63 9.00	30,300.0 0	28	3. 6	3,223. 10		
华泰 证券	2022011000 011871	昆 仑 万 维	20 22 年 01 月 10 日	877,230. 00	36,100.0 0	28	3. 6	2,384. 70		
华泰 证券	2022011000 011873	万 孚 生 物	20 22 年 01 月 10 日	532,180. 00	11,800.0 0	28	3. 6	1,446. 70		
华泰 证券	2022011000 011875	利 亚 德	20 22 年 01 月 10 日	813,492. 00	76,600.0 0	28	3. 6	2,211. 43		
华泰	2022011000 011877	康 泰	20 22	190,302. 00	4,600.00	28	3. 6	517.3 3		

证 券		医 学	年 01 月 10 日							
华 泰 证 券	2022011000 011879	华 宇 软 件	20 22 年 01 月 10 日	391,248. 00	31,200.0 0	28	3. 6	1,063. 59		
华 泰 证 券	2022011000 011881	华 策 影 视	20 22 年 01 月 10 日	298,744. 00	42,800.0 0	28	3. 6	812.1 2		
华 泰 证 券	2022011000 011883	寒 锐 钻 业	20 22 年 01 月 10 日	627,874. 00	8,200.00	28	3. 6	1,706. 84		
华 泰 证 券	2022011000 011885	光 威 复 材	20 22 年 01 月 10 日	890,370. 00	11,700.0 0	28	3. 6	2,420. 42		
华 泰 证 券	2022011000 011887	景 嘉 微	20 22 年 01 月 10 日	780,900. 00	5,700.00	28	3. 6	2,122. 84		
华 泰 证 券	2022011000 011889	迈 为 股 份	20 22 年 01 月 10 日	1,001,30 0.00	1,900.00	28	3. 6	2,721. 98		

			月 10 日							
华泰 证券	2022011000 011891	长 盈 精 密	20 22 年 01 月 10 日	586,133. 00	31,700.0 0	28	3. 6	1,593. 37		
华泰 证券	2022011000 011893	普 利 制 药	20 22 年 01 月 10 日	513,216. 00	9,900.00	28	3. 6	1,395. 15		
华泰 证券	2022011100 011897	容 百 科 技	20 22 年 01 月 11 日	1,222,10 0.00	10,100.0 0	28	3. 6	3,322. 21		
华泰 证券	2022011100 011899	南 微 医 学	20 22 年 01 月 11 日	372,120. 00	2,000.00	28	3. 6	1,011. 59		
华泰 证券	2022011100 011901	圣 湘 生 物	20 22 年 01 月 11 日	297,450. 00	4,500.00	28	3. 6	808.6 0		
华泰 证券	2022011100 011903	凯 赛 生 物	20 22 年 01 月 11 日	772,821. 00	4,700.00	28	3. 6	2,100. 87		

			日						
华泰 证券	2022011100 011905	道 通 科 技	20 22 年 01 月 11 日	714,918. 00	10,200.0 0	28	3. 6	1,943. 47	
华泰 证券	2022011100 011907	杭 可 科 技	20 22 年 01 月 11 日	421,498. 00	4,600.00	28	3. 6	1,145. 82	
华泰 证券	2022011100 011909	微 芯 生 物	20 22 年 01 月 11 日	319,734. 00	9,300.00	28	3. 6	869.1 8	
华泰 证券	2022011100 011911	思 瑞 浦	20 22 年 01 月 11 日	806,808. 00	1,200.00	28	3. 6	2,193. 26	
华泰 证券	2022011100 011913	芯 原 股 份	20 22 年 01 月 11 日	668,205. 00	9,300.00	28	3. 6	1,816. 48	
华泰 证券	2022011100 012819	凯 赛 生 物	20 22 年 01 月 11 日	772,821. 00	4,700.00	14	3. 5	1,021. 26	

华泰 证券 券	2022011100 012821	圣 湘 生 物	20 22 年 01 月 11 日	297,450. 00	4,500.00	14	3. 5	393.0 7		
华泰 证券 券	2022011100 012829	睿 创 微 纳	20 22 年 01 月 11 日	713,060. 00	10,100.0 0	14	3. 5	942.2 9		
华泰 证券 券	2022011100 012831	圣 湘 生 物	20 22 年 01 月 11 日	297,450. 00	4,500.00	14	3. 5	393.0 7		
华泰 证券 券	2022011100 012833	杭 可 科 技	20 22 年 01 月 11 日	421,498. 00	4,600.00	14	3. 5	557.0 0		
华泰 证券 券	2022011100 012835	睿 创 微 纳	20 22 年 01 月 11 日	713,060. 00	10,100.0 0	14	3. 5	942.2 9		
华泰 证券 券	2022011100 012837	容 百 科 技	20 22 年 01 月 11 日	1,222,10 0.00	10,100.0 0	14	3. 5	1,614. 96		
华泰 证券 券	2022011100 012839	晶 晨	20 22	1,076,94 0.00	9,300.00	14	3. 5	1,423. 14		

证 券		股 份	年 01 月 11 日							
华 泰 证 券	2022011100 012843	微 芯 生 物	20 22 年 01 月 11 日	319,734. 00	9,300.00	14	3. 5	422.5 2		
华 泰 证 券	2022011100 012845	柏 楚 电 子	20 22 年 01 月 11 日	372,845. 00	1,100.00	14	3. 5	492.7 0		
华 泰 证 券	2022011100 012847	晶 晨 股 份	20 22 年 01 月 11 日	1,076,94 0.00	9,300.00	14	3. 5	1,423. 14		
华 泰 证 券	2022011100 012849	南 微 医 学	20 22 年 01 月 11 日	372,120. 00	2,000.00	14	3. 5	491.7 4		
华 泰 证 券	2022011100 012851	虹 软 科 技	20 22 年 01 月 11 日	335,335. 00	7,700.00	14	3. 5	443.1 3		
华 泰 证 券	2022011100 012853	道 通 科 技	20 22 年 01 月 11 日	714,918. 00	10,200.0 0	14	3. 5	944.7 4		

			月 11 日						
华泰 证券	2022011100 012855	虹 软 科 技	20 22 年 01 月 11 日	335,335. 00	7,700.00	14	3. 5	443.1 3	
华泰 证券	2022011100 012859	芯 原 股 份	20 22 年 01 月 11 日	668,205. 00	9,300.00	14	3. 5	883.0 1	
华泰 证券	2022011100 012861	芯 原 股 份	20 22 年 01 月 11 日	668,205. 00	9,300.00	14	3. 5	883.0 1	
华泰 证券	2022011100 012863	凯 赛 生 物	20 22 年 01 月 11 日	772,821. 00	4,700.00	14	3. 5	1,021. 26	
华泰 证券	2022011100 012865	思 瑞 浦	20 22 年 01 月 11 日	806,808. 00	1,200.00	14	3. 5	1,066. 17	
华泰 证券	2022011100 012867	思 瑞 浦	20 22 年 01 月 11 日	806,808. 00	1,200.00	14	3. 5	1,066. 17	

			日						
华泰 证券	2022011100 012869	杭 可 科 技	20 22 年 01 月 11 日	421,498. 00	4,600.00	14	3. 5	557.0 0	
华泰 证券	2022011100 012873	容 百 科 技	20 22 年 01 月 11 日	1,222,10 0.00	10,100.0 0	14	3. 5	1,614. 96	
华泰 证券	2022011100 012877	微 芯 生 物	20 22 年 01 月 11 日	319,734. 00	9,300.00	14	3. 5	422.5 2	
华泰 证券	2022011100 012883	柏 楚 电 子	20 22 年 01 月 11 日	372,845. 00	1,100.00	14	3. 5	492.7 0	
华泰 证券	2022011100 012885	南 微 医 学	20 22 年 01 月 11 日	372,120. 00	2,000.00	14	3. 5	491.7 4	
华泰 证券	2022011100 012891	道 通 科 技	20 22 年 01 月 11 日	714,918. 00	10,200.0 0	14	3. 5	944.7 4	

华泰 证券	2022011100 013231	虹 软 科 技	20 22 年 01 月 11 日	335,335. 00	7,700.00	28	3. 6	911.5 9		
华泰 证券	2022011100 013233	晶 晨 股 份	20 22 年 01 月 11 日	1,076,94 0.00	9,300.00	28	3. 6	2,927. 60		
华泰 证券	2022011100 013235	柏 楚 电 子	20 22 年 01 月 11 日	372,845. 00	1,100.00	28	3. 6	1,013. 56		
华泰 证券	2022011100 013237	睿 创 微 纳	20 22 年 01 月 11 日	713,060. 00	10,100.0 0	28	3. 6	1,938. 42		
华泰 证券	2022011200 015097	凯 赛 生 物	20 22 年 01 月 12 日	775,641. 00	4,700.00	14	3. 5	1,024. 98		
华泰 证券	2022011200 015099	华 策 影 视	20 22 年 01 月 12 日	284,620. 00	42,800.0 0	14	3. 5	376.1 2		
华泰	2022011200 015101	红 日	20 22	585,298. 00	67,900.0 0	14	3. 5	773.4 5		

证 券		药 业	年 01 月 12 日							
华 泰 证 券	2022011200 015103	道 通 科 技	20 22 年 01 月 12 日	714,510. 00	10,200.0 0	14	3. 5	944.2 0		
华 泰 证 券	2022011200 015105	南 微 医 学	20 22 年 01 月 12 日	371,200. 00	2,000.00	14	3. 5	490.5 3		
华 泰 证 券	2022011200 015107	容 百 科 技	20 22 年 01 月 12 日	1,324,21 1.00	10,100.0 0	14	3. 5	1,749. 90		
华 泰 证 券	2022011200 015991	景 嘉 微	20 22 年 01 月 12 日	691,866. 00	5,700.00	14	3. 5	914.2 8		
华 泰 证 券	2022011200 015993	网 宿 科 技	20 22 年 01 月 12 日	621,179. 00	92,300.0 0	14	3. 5	820.8 7		
华 泰 证 券	2022011200 015995	长 信 科 技	20 22 年 01 月 12 日	1,046,38 0.00	92,600.0 0	14	3. 5	1,382. 76		

			月 12 日						
华泰 证券	2022011200 015997	卫 宁 健 康	20 22 年 01 月 12 日	964,920. 00	64,500.0 0	14	3. 5	1,275. 11	
华泰 证券	2022011200 015999	易 华 录	20 22 年 01 月 12 日	475,650. 00	15,100.0 0	14	3. 5	628.5 6	
华泰 证券	2022011200 016011	普 利 制 药	20 22 年 01 月 12 日	505,098. 00	9,900.00	14	3. 5	667.4 7	
华泰 证券	2022011200 016013	汤 臣 倍 健	20 22 年 01 月 12 日	858,240. 00	32,000.0 0	14	3. 5	1,134. 14	
华泰 证券	2022011200 016029	信 维 通 信	20 22 年 01 月 12 日	874,328. 00	36,400.0 0	14	3. 5	1,155. 40	
华泰 证券	2022011200 016031	特 锐 德	20 22 年 01 月 12 日	549,430. 00	23,500.0 0	14	3. 5	726.0 5	

			日						
华泰 证券	2022011200 017587	机 器 人	20 22 年 01 月 12 日	524,223. 00	47,100.0 0	14	3. 5	692.7 4	
华泰 证券	2022011200 017589	中 际 旭 创	20 22 年 01 月 12 日	852,440. 00	21,100.0 0	14	3. 5	1,126. 47	
华泰 证券	2022011200 017591	万 达 信 息	20 22 年 01 月 12 日	526,119. 00	44,700.0 0	14	3. 5	695.2 5	
华泰 证券	2022011200 017593	国 瓷 材 料	20 22 年 01 月 12 日	1,277,75 1.00	30,300.0 0	14	3. 5	1,688. 51	
华泰 证券	2022011200 017595	掌 趣 科 技	20 22 年 01 月 12 日	489,270. 00	104,100. 00	14	3. 5	646.5 5	
华泰 证券	2022011200 017597	碧 水 源	20 22 年 01 月 12 日	614,460. 00	83,600.0 0	14	3. 5	811.9 9	

华泰 证券	2022011200 017599	睿 创 微 纳	20 22 年 01 月 12 日	705,990. 00	10,100.0 0	14	3. 5	932.9 4		
华泰 证券	2022011200 017601	杭 可 科 技	20 22 年 01 月 12 日	424,580. 00	4,600.00	14	3. 5	561.0 7		
华泰 证券	2022011200 017603	思 瑞 浦	20 22 年 01 月 12 日	810,000. 00	1,200.00	14	3. 5	1,070. 39		
华泰 证券	2022011200 017605	柏 楚 电 子	20 22 年 01 月 12 日	371,162. 00	1,100.00	14	3. 5	490.4 8		
华泰 证券	2022011200 017607	微 芯 生 物	20 22 年 01 月 12 日	321,501. 00	9,300.00	14	3. 5	424.8 5		
华泰 证券	2022011200 017615	昆 仑 万 维	20 22 年 01 月 12 日	817,304. 00	36,100.0 0	14	3. 5	1,080. 04		
华泰	2022011200 017617	我 武	20 22	635,194. 00	11,800.0 0	14	3. 5	839.3 9		

证 券		生 物	年 01 月 12 日							
华 泰 证 券	2022011200 017619	光 环 新 网	20 22 年 01 月 12 日	686,805. 00	46,500.0 0	14	3. 5	907.5 9		
华 泰 证 券	2022011200 017621	迪 安 诊 断	20 22 年 01 月 12 日	583,020. 00	16,400.0 0	14	3. 5	770.4 4		
华 泰 证 券	2022011200 017623	长 盈 精 密	20 22 年 01 月 12 日	563,626. 00	31,700.0 0	14	3. 5	744.8 1		
华 泰 证 券	2022011200 017625	迈 为 股 份	20 22 年 01 月 12 日	992,180. 00	1,900.00	14	3. 5	1,311. 13		
华 泰 证 券	2022011200 017627	华 宇 软 件	20 22 年 01 月 12 日	390,312. 00	31,200.0 0	14	3. 5	515.7 8		
华 泰 证 券	2022011200 017641	新 宙 邦	20 22 年 01 月 01 日	1,158,19 2.00	10,800.0 0	14	3. 5	1,530. 51		

			月 12 日						
华泰 证券	2022011200 017643	迈 克 生 物	20 22 年 01 月 12 日	558,432. 00	16,800.0 0	14	3. 5	737.9 5	
华泰 证券	2022011200 017649	圣 湘 生 物	20 22 年 01 月 12 日	313,335. 00	4,500.00	14	3. 5	414.0 6	
华泰 证券	2022011200 017651	博 腾 股 份	20 22 年 01 月 12 日	959,523. 00	12,300.0 0	14	3. 5	1,267. 98	
华泰 证券	2022011200 017655	北 京 君 正	20 22 年 01 月 12 日	770,150. 00	7,300.00	14	3. 5	1,017. 73	
华泰 证券	2022011200 017657	海 新 能 科	20 22 年 01 月 12 日	423,470. 00	53,000.0 0	14	3. 5	559.6 0	
华泰 证券	2022011200 017659	利 亚 德	20 22 年 01 月 12 日	792,044. 00	76,600.0 0	14	3. 5	1,046. 66	

			日							
华泰 证券	2022011200 017663	寒 锐 钻 业	20 22 年 01 月 12 日	660,100. 00	8,200.00	14	3. 5	872.3 0		
华泰 证券	2022011200 017665	光 威 复 材	20 22 年 01 月 12 日	899,964. 00	11,700.0 0	14	3. 5	1,189. 27		
华泰 证券	2022011200 017667	光 线 传 媒	20 22 年 01 月 12 日	509,184. 00	44,200.0 0	14	3. 5	672.8 7		
华泰 证券	2022011200 017669	东 方 国 信	20 22 年 01 月 12 日	330,270. 00	30,300.0 0	14	3. 5	436.4 4		
华泰 证券	2022011200 017671	万 孚 生 物	20 22 年 01 月 12 日	582,684. 00	11,800.0 0	14	3. 5	770.0 0		
华泰 证券	2022011200 017673	开 山 股 份	20 22 年 01 月 12 日	255,300. 00	15,000.0 0	14	3. 5	337.3 7		

华泰 证券	2022011200 017675	捷成 股份	20 22 年 01 月 12 日	446,400. 00	77,500.0 0	14	3. 5	589.9 0		
华泰 证券	2022011200 017691	晶晨 股份	20 22 年 01 月 12 日	1,060,20 0.00	9,300.00	14	3. 5	1,401. 02		
华泰 证券	2022011200 017693	芯原 股份	20 22 年 01 月 12 日	658,905. 00	9,300.00	14	3. 5	870.7 2		
华泰 证券	2022011200 017695	虹软 科技	20 22 年 01 月 12 日	337,029. 00	7,700.00	14	3. 5	445.3 7		
华泰 证券	2022011200 017715	安科 生物	20 22 年 01 月 12 日	581,419. 00	43,100.0 0	14	3. 5	768.3 3		
华泰 证券	2022011200 017717	蓝色 光标	20 22 年 01 月 12 日	1,046,98 5.00	93,900.0 0	14	3. 5	1,383. 56		
兴 业	2022011300 009666	汤臣	20 22	333,056. 00	12,800.0 0	14	3. 5	440.1 2		

证 券		倍 健	年 01 月 13 日							
兴 业 证 券	2022011300 009668	迪 安 诊 断	20 22 年 01 月 13 日	235,686. 00	6,600.00	14	3. 5	311.4 5		
兴 业 证 券	2022011300 009670	万 达 信 息	20 22 年 01 月 13 日	209,430. 00	17,900.0 0	14	3. 5	276.7 5		
兴 业 证 券	2022011300 009672	网 宿 科 技	20 22 年 01 月 13 日	249,075. 00	36,900.0 0	14	3. 5	329.1 4		
兴 业 证 券	2022011300 009674	新 宙 邦	20 22 年 01 月 13 日	448,533. 00	4,300.00	14	3. 5	592.7 2		
兴 业 证 券	2022011300 009676	特 锐 德	20 22 年 01 月 13 日	219,020. 00	9,400.00	14	3. 5	289.4 3		
兴 业 证 券	2022011300 009678	长 盈 精 密	20 22 年 01 月 13 日	217,170. 00	12,700.0 0	14	3. 5	286.9 8		

			月 13 日						
兴 业 证 券	2022011300 009680	安 科 生 物	20 22 年 01 月 13 日	227,728. 00	17,200.0 0	14	3. 5	300.9 4	
兴 业 证 券	2022011300 009682	掌 趣 科 技	20 22 年 01 月 13 日	193,856. 00	41,600.0 0	14	3. 5	256.1 7	
兴 业 证 券	2022011300 009684	光 线 传 媒	20 22 年 01 月 13 日	200,010. 00	17,700.0 0	14	3. 5	264.3 1	
兴 业 证 券	2022011300 009686	北 京 君 正	20 22 年 01 月 13 日	296,670. 00	2,900.00	14	3. 5	392.0 4	
兴 业 证 券	2022011300 009688	长 信 科 技	20 22 年 01 月 13 日	412,920. 00	37,000.0 0	14	3. 5	545.6 6	
兴 业 证 券	2022011300 009690	中 际 旭 创	20 22 年 01 月 13 日	325,248. 00	8,400.00	14	3. 5	429.8 0	

			日							
兴 业 证 券	2022011300 009692	迈 克 生 物	20 22 年 01 月 13 日	215,405. 00	6,700.00	14	3. 5	284.6 5		
兴 业 证 券	2022011300 009694	普 利 制 药	20 22 年 01 月 13 日	201,720. 00	4,000.00	14	3. 5	266.5 7		
兴 业 证 券	2022011300 009696	光 威 复 材	20 22 年 01 月 13 日	350,150. 00	4,700.00	14	3. 5	462.7 1		
兴 业 证 券	2022011300 009698	景 嘉 微	20 22 年 01 月 13 日	271,446. 00	2,300.00	14	3. 5	358.7 1		
兴 业 证 券	2022011300 009700	博 腾 股 份	20 22 年 01 月 13 日	397,831. 00	4,900.00	14	3. 5	525.7 2		
兴 业 证 券	2022011300 009702	芯 原 股 份	20 22 年 01 月 13 日	257,409. 00	3,700.00	14	3. 5	340.1 6		

兴 业 证 券	2022011300 009704	睿 创 微 纳	20 22 年 01 月 13 日	282,960. 00	4,000.00	14	3. 5	373.9 2		
兴 业 证 券	2022011300 009706	万 孚 生 物	20 22 年 01 月 13 日	237,397. 00	4,700.00	14	3. 5	313.7 1		
兴 业 证 券	2022011300 009708	微 芯 生 物	20 22 年 01 月 13 日	127,391. 00	3,700.00	14	3. 5	168.3 4		
兴 业 证 券	2022011300 009710	虹 软 科 技	20 22 年 01 月 13 日	129,766. 00	3,100.00	14	3. 5	171.4 8		
兴 业 证 券	2022011300 009712	道 通 科 技	20 22 年 01 月 13 日	277,816. 00	4,100.00	14	3. 5	367.1 2		
兴 业 证 券	2022011300 009714	杭 可 科 技	20 22 年 01 月 13 日	162,414. 00	1,800.00	14	3. 5	214.6 2		
兴 业	2022011300 009718	东 方	20 22	132,253. 00	12,100.0 0	14	3. 5	174.7 7		

证 券		国 信	年 01 月 13 日						
兴 业 证 券	2022011300 009720	海 新 能 科	20 22 年 01 月 13 日	169,812. 00	21,200.0 0	14	3. 5	224.4 0	
兴 业 证 券	2022011300 009722	机 器 人	20 22 年 01 月 13 日	210,560. 00	18,800.0 0	14	3. 5	278.2 5	
兴 业 证 券	2022011300 009724	碧 水 源	20 22 年 01 月 13 日	242,150. 00	33,400.0 0	14	3. 5	319.9 9	
兴 业 证 券	2022011300 009726	信 维 通 信	20 22 年 01 月 13 日	347,772. 00	14,600.0 0	14	3. 5	459.5 7	
兴 业 证 券	2022011300 009728	红 日 药 业	20 22 年 01 月 13 日	221,136. 00	27,200.0 0	14	3. 5	292.2 2	
兴 业 证 券	2022011300 009730	捷 成 股 份	20 22 年 01 月 13 日	181,040. 00	31,000.0 0	14	3. 5	239.2 4	

			月 13 日							
兴 业 证 券	2022011300 009732	蓝 色 光 标	20 22 年 01 月 13 日	389,912. 00	37,600.0 0	14	3. 5	515.2 6		
兴 业 证 券	2022011300 009734	华 宇 软 件	20 22 年 01 月 13 日	156,625. 00	12,500.0 0	14	3. 5	206.9 7		
兴 业 证 券	2022011300 009736	卫 宁 健 康	20 22 年 01 月 13 日	382,356. 00	25,800.0 0	14	3. 5	505.2 7		
兴 业 证 券	2022011300 009738	华 策 影 视	20 22 年 01 月 13 日	113,886. 00	17,100.0 0	14	3. 5	150.5 0		
兴 业 证 券	2022011300 009740	利 亚 德	20 22 年 01 月 13 日	311,814. 00	30,600.0 0	14	3. 5	412.0 5		
兴 业 证 券	2022011300 009742	开 山 股 份	20 22 年 01 月 13 日	102,240. 00	6,000.00	14	3. 5	135.1 1		

			日							
兴 业 证 券	2022011300 009744	光 环 新 网	20 22 年 01 月 13 日	275,280. 00	18,600.0 0	14	3. 5	363.7 7		
兴 业 证 券	2022011300 009746	国 瓷 材 料	20 22 年 01 月 13 日	499,488. 00	12,100.0 0	14	3. 5	660.0 6		
兴 业 证 券	2022011300 009748	我 武 生 物	20 22 年 01 月 13 日	250,369. 00	4,700.00	14	3. 5	330.8 5		
兴 业 证 券	2022011300 009750	昆 仑 万 维	20 22 年 01 月 13 日	318,240. 00	14,400.0 0	14	3. 5	420.5 4		
兴 业 证 券	2022011300 009752	寒 锐 钻 业	20 22 年 01 月 13 日	259,182. 00	3,300.00	14	3. 5	342.5 0		
兴 业 证 券	2022011300 009754	凯 赛 生 物	20 22 年 01 月 13 日	306,831. 00	1,900.00	14	3. 5	405.4 7		

兴业 证券	2022011300 009756	圣 湘 生 物	20 22 年 01 月 13 日	122,400. 00	1,800.00	14	3. 5	161.7 5		
兴业 证券	2022011300 009758	容 百 科 技	20 22 年 01 月 13 日	523,200. 00	4,000.00	14	3. 5	691.3 9		
兴业 证券	2022011300 009760	晶 晨 股 份	20 22 年 01 月 13 日	418,470. 00	3,700.00	14	3. 5	552.9 9		
华 泰 证 券	2022011400 019646	掌 趣 科 技	20 22 年 01 月 14 日	490,311. 00	104,100. 00	14	3. 5	647.9 3		
华 泰 证 券	2022011400 019648	开 山 股 份	20 22 年 01 月 14 日	251,250. 00	15,000.0 0	14	3. 5	332.0 2		
华 泰 证 券	2022011400 019650	华 宇 软 件	20 22 年 01 月 14 日	384,384. 00	31,200.0 0	14	3. 5	507.9 5		
华 泰	2022011400 019652	利 亚	20 22	835,706. 00	76,600.0 0	14	3. 5	1,104. 36		

证 券		德	年 01 月 14 日						
华 泰 证 券	2022011400 019774	万 达 信 息	20 22 年 01 月 14 日	516,732. 00	44,700.0 0	14	3. 5	682.8 4	
华 泰 证 券	2022011400 019776	万 达 信 息	20 22 年 01 月 14 日	516,732. 00	44,700.0 0	14	3. 5	682.8 4	
华 泰 证 券	2022011400 019794	昆 仑 万 维	20 22 年 01 月 14 日	809,723. 00	36,100.0 0	14	3. 5	1,070. 02	
华 泰 证 券	2022011400 019796	迈 克 生 物	20 22 年 01 月 14 日	574,224. 00	16,800.0 0	14	3. 5	758.8 2	
华 泰 证 券	2022011400 019798	万 孚 生 物	20 22 年 01 月 14 日	706,820. 00	11,800.0 0	14	3. 5	934.0 4	
华 泰 证 券	2022011400 019800	昆 仑 万 维	20 22 年 01 月 14 日	809,723. 00	36,100.0 0	14	3. 5	1,070. 02	

			月 14 日							
华泰 证券	2022011400 019930	国 瓷 材 料	20 22 年 01 月 14 日	1,258,96 5.00	30,300.0 0	14	3. 5	1,663. 68		
华泰 证券	2022011400 019932	光 线 传 媒	20 22 年 01 月 14 日	503,880. 00	44,200.0 0	14	3. 5	665.8 6		
华泰 证券	2022011400 019938	我 武 生 物	20 22 年 01 月 14 日	620,798. 00	11,800.0 0	14	3. 5	820.3 6		
华泰 证券	2022011400 019952	杭 可 科 技	20 22 年 01 月 14 日	411,562. 00	4,600.00	14	3. 5	543.8 7		
华泰 证券	2022011400 019954	睿 创 微 纳	20 22 年 01 月 14 日	729,018. 00	10,100.0 0	14	3. 5	963.3 7		
华泰 证券	2022011400 019956	思 瑞 浦	20 22 年 01 月 14 日	833,988. 00	1,200.00	14	3. 5	1,102. 09		

			日						
华泰 证券	2022011400 019958	迈 为 股 份	20 22 年 01 月 14 日	1,033,42 9.00	1,900.00	14	3. 5	1,365. 64	
华泰 证券	2022011400 019960	虹 软 科 技	20 22 年 01 月 14 日	317,009. 00	7,700.00	14	3. 5	418.9 2	
华泰 证券	2022011400 019962	道 通 科 技	20 22 年 01 月 14 日	680,952. 00	10,200.0 0	14	3. 5	899.8 6	
华泰 证券	2022011400 019964	南 微 医 学	20 22 年 01 月 14 日	354,120. 00	2,000.00	14	3. 5	467.9 6	
华泰 证券	2022011400 019966	容 百 科 技	20 22 年 01 月 14 日	1,375,92 3.00	10,100.0 0	14	3. 5	1,818. 24	
华泰 证券	2022011400 019968	柏 楚 电 子	20 22 年 01 月 14 日	373,560. 00	1,100.00	14	3. 5	493.6 5	

华泰 证券 券	2022011400 019970	晶 晨 股 份	20 22 年 01 月 14 日	1,092,75 0.00	9,300.00	14	3. 5	1,444. 03		
华泰 证券 券	2022011400 019972	微 芯 生 物	20 22 年 01 月 14 日	326,151. 00	9,300.00	14	3. 5	431.0 0		
华泰 证券 券	2022011400 019974	睿 创 微 纳	20 22 年 01 月 14 日	729,018. 00	10,100.0 0	14	3. 5	963.3 7		
华泰 证券 券	2022011400 019976	杭 可 科 技	20 22 年 01 月 14 日	411,562. 00	4,600.00	14	3. 5	543.8 7		
华泰 证券 券	2022011400 019978	凯 赛 生 物	20 22 年 01 月 14 日	761,306. 00	4,700.00	14	3. 5	1,006. 04		
华泰 证券 券	2022011400 019980	思 瑞 浦	20 22 年 01 月 14 日	833,988. 00	1,200.00	14	3. 5	1,102. 09		
华泰 证券 券	2022011400 019982	虹 软	20 22	317,009. 00	7,700.00	14	3. 5	418.9 2		

证 券		科 技	年 01 月 14 日							
华 泰 证 券	2022011400 019984	迈 为 股 份	20 22 年 01 月 14 日	1,033,42 9.00	1,900.00	14	3. 5	1,365. 64		
华 泰 证 券	2022011400 019986	南 微 医 学	20 22 年 01 月 14 日	354,120. 00	2,000.00	14	3. 5	467.9 6		
华 泰 证 券	2022011400 019988	容 百 科 技	20 22 年 01 月 14 日	1,375,92 3.00	10,100.0 0	14	3. 5	1,818. 24		
华 泰 证 券	2022011400 019990	柏 楚 电 子	20 22 年 01 月 14 日	373,560. 00	1,100.00	14	3. 5	493.6 5		
华 泰 证 券	2022011400 019994	道 通 科 技	20 22 年 01 月 14 日	680,952. 00	10,200.0 0	14	3. 5	899.8 6		
华 泰 证 券	2022011400 020638	普 利 制 药	20 22 年 01 月 14 日	509,850. 00	9,900.00	14	3. 5	673.7 5		

			月 14 日						
华泰 证券 券	2022011400 020644	景 嘉 微	20 22 年 01 月 14 日	690,840. 00	5,700.00	14	3. 5	912.9 2	
华泰 证券 券	2022011400 020646	寒 锐 钻 业	20 22 年 01 月 14 日	640,666. 00	8,200.00	14	3. 5	846.6 2	
华泰 证券 券	2022011400 020648	凯 赛 生 物	20 22 年 01 月 14 日	761,306. 00	4,700.00	14	3. 5	1,006. 04	
华泰 证券 券	2022011400 020650	光 威 复 材	20 22 年 01 月 14 日	853,047. 00	11,700.0 0	14	3. 5	1,127. 27	
华泰 证券 券	2022011400 020652	芯 原 股 份	20 22 年 01 月 14 日	651,930. 00	9,300.00	14	3. 5	861.5 0	
华泰 证券 券	2022011400 020656	晶 晨 股 份	20 22 年 01 月 14 日	1,092,75 0.00	9,300.00	14	3. 5	1,444. 03	

			日						
华泰 证券	2022011400 020658	圣湘 生物	20 22 年 01 月 14 日	337,860. 00	4,500.00	14	3. 5	446.4 7	
华泰 证券	2022011400 020660	微芯 生物	20 22 年 01 月 14 日	326,151. 00	9,300.00	14	3. 5	431.0 0	
华泰 证券	2022011400 020662	普利 制药	20 22 年 01 月 14 日	509,850. 00	9,900.00	14	3. 5	673.7 5	
华泰 证券	2022011400 020664	景嘉 微	20 22 年 01 月 14 日	690,840. 00	5,700.00	14	3. 5	912.9 2	
华泰 证券	2022011400 020666	寒锐 钴业	20 22 年 01 月 14 日	640,666. 00	8,200.00	14	3. 5	846.6 2	
华泰 证券	2022011400 020672	芯原 股份	20 22 年 01 月 14 日	651,930. 00	9,300.00	14	3. 5	861.5 0	

华泰 证券 券	2022011400 020690	圣 湘 生 物	20 22 年 01 月 14 日	337,860. 00	4,500.00	14	3. 5	446.4 7		
华泰 证券 券	2022011400 020708	光 威 复 材	20 22 年 01 月 14 日	853,047. 00	11,700.0 0	14	3. 5	1,127. 27		
华泰 证券 券	2022011400 020712	长 盈 精 密	20 22 年 01 月 14 日	537,632. 00	31,700.0 0	14	3. 5	710.4 6		
华泰 证券 券	2022011400 020714	安 科 生 物	20 22 年 01 月 14 日	605,986. 00	43,100.0 0	14	3. 5	800.7 9		
华泰 证券 券	2022011400 020716	长 盈 精 密	20 22 年 01 月 14 日	537,632. 00	31,700.0 0	14	3. 5	710.4 6		
华泰 证券 券	2022011400 020718	安 科 生 物	20 22 年 01 月 14 日	605,986. 00	43,100.0 0	14	3. 5	800.7 9		
华泰	2022011400 020742	特 锐	20 22 年 01 月 14 日	548,020. 00	23,500.0 0	14	3. 5	724.1 9		

证 券		德	年 01 月 14 日						
华 泰 证 券	2022011400 020748	红 日 药 业	20 22 年 01 月 14 日	566,286. 00	67,900.0 0	14	3. 5	748.3 3	
华 泰 证 券	2022011400 020750	捷 成 股 份	20 22 年 01 月 14 日	543,275. 00	77,500.0 0	14	3. 5	717.9 2	
华 泰 证 券	2022011400 020752	特 锐 德	20 22 年 01 月 14 日	548,020. 00	23,500.0 0	14	3. 5	724.1 9	
华 泰 证 券	2022011400 020754	捷 成 股 份	20 22 年 01 月 14 日	543,275. 00	77,500.0 0	14	3. 5	717.9 2	
华 泰 证 券	2022011400 020756	红 日 药 业	20 22 年 01 月 14 日	566,286. 00	67,900.0 0	14	3. 5	748.3 3	
华 泰 证 券	2022011400 020768	掌 趣 科 技	20 22 年 01 月 14 日	490,311. 00	104,100. 00	14	3. 5	647.9 3	

			月 14 日						
华泰 证券	2022011400 020770	华 宇 软 件	20 22 年 01 月 14 日	384,384. 00	31,200.0 0	14	3. 5	507.9 5	
华泰 证券	2022011400 020772	易 华 录	20 22 年 01 月 14 日	475,952. 00	15,100.0 0	14	3. 5	628.9 5	
华泰 证券	2022011400 020774	开 山 股 份	20 22 年 01 月 14 日	251,250. 00	15,000.0 0	14	3. 5	332.0 2	
华泰 证券	2022011400 020816	利 亚 德	20 22 年 01 月 14 日	835,706. 00	76,600.0 0	14	3. 5	1,104. 36	
华泰 证券	2022011400 021582	华 策 影 视	20 22 年 01 月 14 日	291,468. 00	42,800.0 0	14	3. 5	385.1 7	
华泰 证券	2022011400 021584	蓝 色 光 标	20 22 年 01 月 14 日	993,462. 00	93,900.0 0	14	3. 5	1,312. 83	

			日						
华泰 证券	2022011400 021586	华 策 影 视	20 22 年 01 月 14 日	291,468. 00	42,800.0 0	14	3. 5	385.1 7	
华泰 证券	2022011400 021588	蓝 色 光 标	20 22 年 01 月 14 日	993,462. 00	93,900.0 0	14	3. 5	1,312. 83	
华泰 证券	2022011400 021596	东 方 国 信	20 22 年 01 月 14 日	330,573. 00	30,300.0 0	14	3. 5	436.8 4	
华泰 证券	2022011400 021598	汤 臣 倍 健	20 22 年 01 月 14 日	832,640. 00	32,000.0 0	14	3. 5	1,100. 31	
华泰 证券	2022011400 021600	迪 安 诊 断	20 22 年 01 月 14 日	635,664. 00	16,400.0 0	14	3. 5	840.0 1	
华泰 证券	2022011400 021602	东 方 国 信	20 22 年 01 月 14 日	330,573. 00	30,300.0 0	14	3. 5	436.8 4	

华泰 证券	2022011400 021604	汤 臣 倍 健	20 22 年 01 月 14 日	832,640. 00	32,000.0 0	14	3. 5	1,100. 31		
华泰 证券	2022011400 021620	迪 安 诊 断	20 22 年 01 月 14 日	635,664. 00	16,400.0 0	14	3. 5	840.0 1		
华泰 证券	2022011400 021626	碧 水 源	20 22 年 01 月 14 日	599,412. 00	83,600.0 0	14	3. 5	792.1 0		
华泰 证券	2022011400 021628	网 宿 科 技	20 22 年 01 月 14 日	619,333. 00	92,300.0 0	14	3. 5	818.4 3		
华泰 证券	2022011400 021630	海 新 能 科	20 22 年 01 月 14 日	417,110. 00	53,000.0 0	14	3. 5	551.2 0		
华泰 证券	2022011400 021632	信 维 通 信	20 22 年 01 月 14 日	850,304. 00	36,400.0 0	14	3. 5	1,123. 65		
华泰	2022011400 021634	机 器	20 22 年 01 月 14 日	523,752. 00	47,100.0 0	14	3. 5	692.1 2		

证 券		人	年 01 月 14 日							
华 泰 证 券	2022011400 021636	新 宙 邦	20 22 年 01 月 14 日	1,126,65 6.00	10,800.0 0	14	3. 5	1,488. 84		
华 泰 证 券	2022011400 022658	碧 水 源	20 22 年 01 月 14 日	599,412. 00	83,600.0 0	14	3. 5	792.1 0		
华 泰 证 券	2022011400 022660	海 新 能 科	20 22 年 01 月 14 日	417,110. 00	53,000.0 0	14	3. 5	551.2 0		
华 泰 证 券	2022011400 022662	网 宿 科 技	20 22 年 01 月 14 日	619,333. 00	92,300.0 0	14	3. 5	818.4 3		
华 泰 证 券	2022011400 022664	新 宙 邦	20 22 年 01 月 14 日	1,126,65 6.00	10,800.0 0	14	3. 5	1,488. 84		
华 泰 证 券	2022011400 022666	机 器 人	20 22 年 01 月 14 日	523,752. 00	47,100.0 0	14	3. 5	692.1 2		

			月 14 日							
华泰 证 券	2022011400 022668	信 维 通 信	20 22 年 01 月 14 日	850,304. 00	36,400.0 0	14	3. 5	1,123. 65		
华泰 证 券	2022011400 023004	易 华 录	20 22 年 01 月 14 日	475,952. 00	15,100.0 0	14	3. 5	628.9 5		
华泰 证 券	2022011400 023474	博 腾 股 份	20 22 年 01 月 14 日	980,310. 00	12,300.0 0	14	3. 5	1,295. 45		
华泰 证 券	2022011400 023476	万 孚 生 物	20 22 年 01 月 14 日	706,820. 00	11,800.0 0	14	3. 5	934.0 4		
华泰 证 券	2022011400 023478	迈 克 生 物	20 22 年 01 月 14 日	574,224. 00	16,800.0 0	14	3. 5	758.8 2		
华泰 证 券	2022011400 023486	长 信 科 技	20 22 年 01 月 14 日	1,097,31 0.00	92,600.0 0	14	3. 5	1,450. 06		

			日							
华泰 证券	2022011400 023488	博 腾 股 份	20 22 年 01 月 14 日	980,310. 00	12,300.0 0	14	3. 5	1,295. 45		
华泰 证券	2022011400 023490	北 京 君 正	20 22 年 01 月 14 日	768,690. 00	7,300.00	14	3. 5	1,015. 80		
华泰 证券	2022011400 023492	卫 宁 健 康	20 22 年 01 月 14 日	962,985. 00	64,500.0 0	14	3. 5	1,272. 55		
华泰 证券	2022011400 023494	光 环 新 网	20 22 年 01 月 14 日	685,875. 00	46,500.0 0	14	3. 5	906.3 6		
华泰 证券	2022011400 023496	我 武 生 物	20 22 年 01 月 14 日	620,798. 00	11,800.0 0	14	3. 5	820.3 6		
华泰 证券	2022011400 023498	光 线 传 媒	20 22 年 01 月 14 日	503,880. 00	44,200.0 0	14	3. 5	665.8 6		

华泰 证券	2022011400 023500	中 际 旭 创	20 22 年 01 月 14 日	824,377. 00	21,100.0 0	14	3. 5	1,089. 39		
华泰 证券	2022011400 023502	国 瓷 材 料	20 22 年 01 月 14 日	1,258,96 5.00	30,300.0 0	14	3. 5	1,663. 68		
华泰 证券	2022011400 023504	长 信 科 技	20 22 年 01 月 14 日	1,097,31 0.00	92,600.0 0	14	3. 5	1,450. 06		
华泰 证券	2022011400 023506	卫 宁 健 康	20 22 年 01 月 14 日	962,985. 00	64,500.0 0	14	3. 5	1,272. 55		
华泰 证券	2022011400 023508	北 京 君 正	20 22 年 01 月 14 日	768,690. 00	7,300.00	14	3. 5	1,015. 80		
华泰 证券	2022011400 023510	光 环 新 网	20 22 年 01 月 14 日	685,875. 00	46,500.0 0	14	3. 5	906.3 6		
华泰	2022011400 023512	中 际	20 22	824,377. 00	21,100.0 0	14	3. 5	1,089. 39		

证 券		旭 创	年 01 月 14 日							
华 泰 证 券	2022011800 021108	卫 宁 健 康	20 22 年 01 月 18 日	990,075. 00	64,500.0 0	28	3. 6	2,691. 47		
华 泰 证 券	2022011800 021110	国 瓷 材 料	20 22 年 01 月 18 日	1,280,47 8.00	30,300.0 0	28	3. 6	3,480. 91		
华 泰 证 券	2022011800 021112	华 宇 软 件	20 22 年 01 月 18 日	407,472. 00	31,200.0 0	28	3. 6	1,107. 69		
华 泰 证 券	2022011800 021114	利 亚 德	20 22 年 01 月 18 日	838,770. 00	76,600.0 0	28	3. 6	2,280. 15		
华 泰 证 券	2022011800 021116	卫 宁 健 康	20 22 年 01 月 18 日	990,075. 00	64,500.0 0	28	3. 6	2,691. 47		
华 泰 证 券	2022011800 021118	国 瓷 材 料	20 22 年 01 月 18 日	1,280,47 8.00	30,300.0 0	28	3. 6	3,480. 91		

			月 18 日						
华泰 证券	2022011800 021120	我 武 生 物	20 22 年 01 月 18 日	613,600. 00	11,800.0 0	28	3. 6	1,668. 04	
华泰 证券	2022011800 021122	中 际 旭 创	20 22 年 01 月 18 日	834,927. 00	21,100.0 0	28	3. 6	2,269. 70	
华泰 证券	2022011800 021124	博 腾 股 份	20 22 年 01 月 18 日	1,064,81 1.00	12,300.0 0	28	3. 6	2,894. 63	
华泰 证券	2022011800 021126	迈 克 生 物	20 22 年 01 月 18 日	528,696. 00	16,800.0 0	28	3. 6	1,437. 23	
华泰 证券	2022011800 021138	我 武 生 物	20 22 年 01 月 18 日	613,600. 00	11,800.0 0	28	3. 6	1,668. 04	
华泰 证券	2022011800 021146	昆 仑 万 维	20 22 年 01 月 18 日	814,055. 00	36,100.0 0	28	3. 6	2,212. 97	

			日						
华泰 证券	2022011800 021148	东方 国信	20 22 年 01 月 18 日	391,779. 00	30,300.0 0	28	3. 6	1,065. 03	
华泰 证券	2022011800 021150	汤臣 倍健	20 22 年 01 月 18 日	830,400. 00	32,000.0 0	28	3. 6	2,257. 40	
华泰 证券	2022011800 021152	万孚 生物	20 22 年 01 月 18 日	537,490. 00	11,800.0 0	28	3. 6	1,461. 14	
华泰 证券	2022011800 021154	海新 能科	20 22 年 01 月 18 日	434,070. 00	53,000.0 0	28	3. 6	1,180. 00	
华泰 证券	2022011800 021156	碧 水源	20 22 年 01 月 18 日	591,888. 00	83,600.0 0	28	3. 6	1,609. 02	
华泰 证券	2022011800 021158	景 嘉微	20 22 年 01 月 18 日	723,843. 00	5,700.00	28	3. 6	1,967. 73	

华泰 证券 券	2022011800 021160	蓝色 光标	20 22 年 01 月 18 日	1,022,57 1.00	93,900.0 0	28	3. 6	2,779. 80		
华泰 证券 券	2022011800 021166	信维 通信	20 22 年 01 月 18 日	864,500. 00	36,400.0 0	28	3. 6	2,350. 10		
华泰 证券 券	2022011800 021228	光环 新网	20 22 年 01 月 18 日	731,910. 00	46,500.0 0	20	3. 5	1,381. 71		
华泰 证券 券	2022011800 021242	机器 人	20 22 年 01 月 18 日	529,875. 00	47,100.0 0	20	3. 5	1,000. 30		
华泰 证券 券	2022011800 021252	迈克 生物	20 22 年 01 月 18 日	528,696. 00	16,800.0 0	20	3. 5	998.0 8		
华泰 证券 券	2022011800 021254	利亚 德	20 22 年 01 月 18 日	838,770. 00	76,600.0 0	20	3. 5	1,583. 44		
华泰 证券 券	2022011800 021256	华策	20 22 年 01 月 18 日	294,036. 00	42,800.0 0	20	3. 5	555.0 8		

证 券		影 视	年 01 月 18 日							
华 泰 证 券	2022011800 021268	博 腾 股 份	20 22 年 01 月 18 日	1,064,81 1.00	12,300.0 0	20	3. 5	2,010. 16		
华 泰 证 券	2022011800 021270	易 华 录	20 22 年 01 月 18 日	532,879. 00	15,100.0 0	20	3. 5	1,005. 97		
华 泰 证 券	2022011800 021272	中 际 旭 创	20 22 年 01 月 18 日	834,927. 00	21,100.0 0	20	3. 5	1,576. 18		
华 泰 证 券	2022011800 021274	开 山 股 份	20 22 年 01 月 18 日	249,750. 00	15,000.0 0	20	3. 5	471.4 8		
华 泰 证 券	2022011800 021278	北 京 君 正	20 22 年 01 月 18 日	821,396. 00	7,300.00	20	3. 5	1,550. 64		
华 泰 证 券	2022011800 021280	开 山 股 份	20 22 年 01 月 18 日	249,750. 00	15,000.0 0	20	3. 5	471.4 8		

			月 18 日							
华泰 证 券	2022011800 021284	光 线 传 媒	20 22 年 01 月 18 日	507,416. 00	44,200.0 0	20	3. 5	957.9 1		
华泰 证 券	2022011800 021286	中 际 旭 创	20 22 年 01 月 18 日	834,927. 00	21,100.0 0	20	3. 5	1,576. 18		
华泰 证 券	2022011800 021292	光 威 复 材	20 22 年 01 月 18 日	838,305. 00	11,700.0 0	20	3. 5	1,582. 56		
华泰 证 券	2022011800 021294	信 维 通 信	20 22 年 01 月 18 日	864,500. 00	36,400.0 0	20	3. 5	1,632. 01		
华泰 证 券	2022011800 021954	睿 创 微 纳	20 22 年 01 月 18 日	720,736. 00	10,100.0 0	20	3. 5	1,360. 61		
华泰 证 券	2022011800 021958	微 芯 生 物	20 22 年 01 月 18 日	319,827. 00	9,300.00	20	3. 5	603.7 7		

			日							
华泰 证券	2022011800 021966	微 芯 生 物	20 22 年 01 月 18 日	319,827. 00	9,300.00	20	3. 5	603.7 7		
华泰 证券	2022011800 021974	南 微 医 学	20 22 年 01 月 18 日	347,940. 00	2,000.00	20	3. 5	656.8 4		
华泰 证券	2022011800 021996	圣 湘 生 物	20 22 年 01 月 18 日	278,235. 00	4,500.00	20	3. 5	525.2 5		
华泰 证券	2022011800 021998	容 百 科 技	20 22 年 01 月 18 日	1,329,96 8.00	10,100.0 0	20	3. 5	2,510. 73		
华泰 证券	2022011800 022000	柏 楚 电 子	20 22 年 01 月 18 日	382,800. 00	1,100.00	20	3. 5	722.6 5		
华泰 证券	2022011800 022250	虹 软 科 技	20 22 年 01 月 18 日	333,333. 00	7,700.00	20	3. 5	629.2 7		

华泰 证券	2022011800 022254	晶 晨 股 份	20 22 年 01 月 18 日	1,196,16 6.00	9,300.00	20	3. 5	2,258. 13		
华泰 证券	2022011800 022256	道 通 科 技	20 22 年 01 月 18 日	693,600. 00	10,200.0 0	20	3. 5	1,309. 39		
华泰 证券	2022011800 022264	容 百 科 技	20 22 年 01 月 18 日	1,329,96 8.00	10,100.0 0	20	3. 5	2,510. 73		
华泰 证券	2022011800 022268	虹 软 科 技	20 22 年 01 月 18 日	333,333. 00	7,700.00	20	3. 5	629.2 7		
华泰 证券	2022011800 022270	芯 原 股 份	20 22 年 01 月 18 日	636,957. 00	9,300.00	20	3. 5	1,202. 45		
华泰 证券	2022011800 022278	芯 原 股 份	20 22 年 01 月 18 日	636,957. 00	9,300.00	20	3. 5	1,202. 45		
华泰	2022011800 022290	凯 赛	20 22	747,394. 00	4,700.00	20	3. 5	1,410. 94		

证 券		生 物	年 01 月 18 日							
华 泰 证 券	2022011800 022294	道 通 科 技	20 22 年 01 月 18 日	693,600. 00	10,200.0 0	20	3. 5	1,309. 39		
华 泰 证 券	2022011800 022298	睿 创 微 纳	20 22 年 01 月 18 日	720,736. 00	10,100.0 0	20	3. 5	1,360. 61		
华 泰 证 券	2022011800 022302	南 微 医 学	20 22 年 01 月 18 日	347,940. 00	2,000.00	20	3. 5	656.8 4		
华 泰 证 券	2022011800 022314	晶 晨 股 份	20 22 年 01 月 18 日	1,196,16 6.00	9,300.00	20	3. 5	2,258. 13		
华 泰 证 券	2022011800 022362	蓝 色 光 标	20 22 年 01 月 18 日	1,022,57 1.00	93,900.0 0	20	3. 5	1,930. 42		
华 泰 证 券	2022011800 022364	博 腾 股 份	20 22 年 01 月 18 日	1,064,81 1.00	12,300.0 0	20	3. 5	2,010. 16		

			月 18 日						
			20 22 年 01 月 18 日						
华泰 证券	2022011800 022368	迪 安 诊 断	18	555,960. 00	16,400.0 0	20	3. 5	1,049. 55	
			20 22 年 01 月 18 日						
华泰 证券	2022011800 022374	碧 水 源	18	591,888. 00	83,600.0 0	20	3. 5	1,117. 37	
			20 22 年 01 月 18 日						
华泰 证券	2022011800 022386	昆 仑 万 维	18	814,055. 00	36,100.0 0	20	3. 5	1,536. 78	
			20 22 年 01 月 18 日						
华泰 证券	2022011800 022390	寒 锐 钻 业	18	635,828. 00	8,200.00	20	3. 5	1,200. 32	
			20 22 年 01 月 18 日						
华泰 证券	2022011800 022396	新 宙 邦	18	1,082,80 8.00	10,800.0 0	20	3. 5	2,044. 14	
			20 22 年 01 月 18 日						
华泰 证券	2022011800 022402	迈 克 生 物	18	528,696. 00	16,800.0 0	20	3. 5	998.0 8	

			日							
华泰 证券	2022011800 022408	蓝色 光标	20 22 年 01 月 18 日	1,022,57 1.00	93,900.0 0	20	3. 5	1,930. 42		
华泰 证券	2022011800 022414	汤臣 倍健	20 22 年 01 月 18 日	830,400. 00	32,000.0 0	20	3. 5	1,567. 64		
华泰 证券	2022011800 022416	景嘉 微	20 22 年 01 月 18 日	723,843. 00	5,700.00	20	3. 5	1,366. 48		
华泰 证券	2022011800 022432	万孚 生物	20 22 年 01 月 18 日	537,490. 00	11,800.0 0	20	3. 5	1,014. 68		
华泰 证券	2022011800 022440	海新 能科	20 22 年 01 月 18 日	434,070. 00	53,000.0 0	20	3. 5	819.4 4		
华泰 证券	2022011800 022444	北京 君正	20 22 年 01 月 18 日	821,396. 00	7,300.00	20	3. 5	1,550. 64		

华泰 证券	2022011800 022526	利亚德	20 22 年 01 月 18 日	838,770. 00	76,600.0 0	20	3. 5	1,583. 44		
华泰 证券	2022011800 022532	特锐德	20 22 年 01 月 18 日	532,040. 00	23,500.0 0	20	3. 5	1,004. 39		
华泰 证券	2022011800 022536	国瓷材料	20 22 年 01 月 18 日	1,280,47 8.00	30,300.0 0	20	3. 5	2,417. 30		
华泰 证券	2022011800 022538	机器人	20 22 年 01 月 18 日	529,875. 00	47,100.0 0	20	3. 5	1,000. 30		
华泰 证券	2022011800 022540	迈为股份	20 22 年 01 月 18 日	1,025,22 1.00	1,900.00	20	3. 5	1,935. 42		
华泰 证券	2022011800 022542	东方国信	20 22 年 01 月 18 日	391,779. 00	30,300.0 0	20	3. 5	739.6 0		
华泰	2022011800 022546	迈为	20 22	1,025,22 1.00	1,900.00	20	3. 5	1,935. 42		

证券		股份	年 01 月 18 日							
华泰 证券	2022011800 022550	普利 制药	20 22 年 01 月 18 日	501,039. 00	9,900.00	20	3. 5	945.8 7		
华泰 证券	2022011800 022552	我武 生物	20 22 年 01 月 18 日	613,600. 00	11,800.0 0	20	3. 5	1,158. 36		
华泰 证券	2022011800 022554	易华 录	20 22 年 01 月 18 日	532,879. 00	15,100.0 0	20	3. 5	1,005. 97		
华泰 证券	2022011800 022566	迪安 诊断	20 22 年 01 月 18 日	555,960. 00	16,400.0 0	20	3. 5	1,049. 55		
华泰 证券	2022011800 022574	光威 复材	20 22 年 01 月 18 日	838,305. 00	11,700.0 0	20	3. 5	1,582. 56		
华泰 证券	2022011800 022582	网宿 科技	20 22 年 01 月 18 日	653,484. 00	92,300.0 0	20	3. 5	1,233. 65		

			月 18 日						
华泰 证券	2022011800 022590	东方 国信	20 22 年 01 月 18 日	391,779. 00	30,300.0 0	20	3. 5	739.6 0	
华泰 证券	2022011800 022592	新宙 邦	20 22 年 01 月 18 日	1,082,80 8.00	10,800.0 0	20	3. 5	2,044. 14	
华泰 证券	2022011800 022600	长盈 精密	20 22 年 01 月 18 日	545,240. 00	31,700.0 0	20	3. 5	1,029. 31	
华泰 证券	2022011800 022602	安科 生物	20 22 年 01 月 18 日	565,903. 00	43,100.0 0	20	3. 5	1,068. 32	
华泰 证券	2022011800 022616	海新 能科	20 22 年 01 月 18 日	434,070. 00	53,000.0 0	20	3. 5	819.4 4	
华泰 证券	2022011800 022628	安科 生物	20 22 年 01 月 18 日	565,903. 00	43,100.0 0	20	3. 5	1,068. 32	

			日							
华泰 证券	2022011800 022640	景 嘉 微	20 22 年 01 月 18 日	723,843. 00	5,700.00	20	3. 5	1,366. 48		
华泰 证券	2022011800 022642	碧 水 源	20 22 年 01 月 18 日	591,888. 00	83,600.0 0	20	3. 5	1,117. 37		
华泰 证券	2022011800 022650	红 日 药 业	20 22 年 01 月 18 日	501,102. 00	67,900.0 0	20	3. 5	945.9 9		
华泰 证券	2022011800 022652	汤 臣 倍 健	20 22 年 01 月 18 日	830,400. 00	32,000.0 0	20	3. 5	1,567. 64		
华泰 证券	2022011800 022980	国 瓷 材 料	20 22 年 01 月 18 日	1,280,47 8.00	30,300.0 0	20	3. 5	2,417. 30		
华泰 证券	2022011800 022990	信 维 通 信	20 22 年 01 月 18 日	864,500. 00	36,400.0 0	20	3. 5	1,632. 01		

华泰 证券	2022011800 022992	网 宿 科 技	20 22 年 01 月 18 日	653,484. 00	92,300.0 0	20	3. 5	1,233. 65		
华泰 证券	2022011800 022996	红 日 药 业	20 22 年 01 月 18 日	501,102. 00	67,900.0 0	20	3. 5	945.9 9		
华泰 证券	2022011800 023012	长 信 科 技	20 22 年 01 月 18 日	1,116,75 6.00	92,600.0 0	20	3. 5	2,108. 22		
华泰 证券	2022011800 023020	华 策 影 视	20 22 年 01 月 18 日	294,036. 00	42,800.0 0	20	3. 5	555.0 8		
华泰 证券	2022011800 023038	华 宇 软 件	20 22 年 01 月 18 日	407,472. 00	31,200.0 0	20	3. 5	769.2 3		
华泰 证券	2022011800 023040	普 利 制 药	20 22 年 01 月 18 日	501,039. 00	9,900.00	20	3. 5	945.8 7		
华泰	2022011800 023044	卫 宁	20 22	990,075. 00	64,500.0 0	20	3. 5	1,869. 07		

证 券		健 康	年 01 月 18 日							
华 泰 证 券	2022011800 023046	掌 趣 科 技	20 22 年 01 月 18 日	475,737. 00	104,100. 00	20	3. 5	898.1 0		
华 泰 证 券	2022011800 023052	昆 仑 万 维	20 22 年 01 月 18 日	814,055. 00	36,100.0 0	20	3. 5	1,536. 78		
华 泰 证 券	2022011800 023058	捷 成 股 份	20 22 年 01 月 18 日	625,425. 00	77,500.0 0	20	3. 5	1,180. 68		
华 泰 证 券	2022011800 023060	光 环 新 网	20 22 年 01 月 18 日	731,910. 00	46,500.0 0	20	3. 5	1,381. 71		
华 泰 证 券	2022011800 023062	万 孚 生 物	20 22 年 01 月 18 日	537,490. 00	11,800.0 0	20	3. 5	1,014. 68		
华 泰 证 券	2022011800 023064	万 达 信 息	20 22 年 01 月 18 日	624,906. 00	44,700.0 0	20	3. 5	1,179. 70		

			月 18 日						
华泰 证券	2022011800 023076	万 达 信 息	20 22 年 01 月 18 日	624,906. 00	44,700.0 0	20	3. 5	1,179. 70	
华泰 证券	2022011800 023096	掌 趣 科 技	20 22 年 01 月 18 日	475,737. 00	104,100. 00	20	3. 5	898.1 0	
华泰 证券	2022011800 023102	特 锐 德	20 22 年 01 月 18 日	532,040. 00	23,500.0 0	20	3. 5	1,004. 39	
华泰 证券	2022011800 023106	长 盈 精 密	20 22 年 01 月 18 日	545,240. 00	31,700.0 0	20	3. 5	1,029. 31	
华泰 证券	2022011800 023116	华 宇 软 件	20 22 年 01 月 18 日	407,472. 00	31,200.0 0	20	3. 5	769.2 3	
华泰 证券	2022011800 023118	捷 成 股 份	20 22 年 01 月 18 日	625,425. 00	77,500.0 0	20	3. 5	1,180. 68	

			日							
华泰 证券	2022011800 023388	长信 科技	20 22 年 01 月 18 日	1,116,75 6.00	92,600.0 0	20	3. 5	2,108. 22		
华泰 证券	2022011800 023390	我武 生物	20 22 年 01 月 18 日	613,600. 00	11,800.0 0	20	3. 5	1,158. 36		
华泰 证券	2022011800 023400	光线 传媒	20 22 年 01 月 18 日	507,416. 00	44,200.0 0	20	3. 5	957.9 1		
华泰 证券	2022011800 023402	卫宁 健康	20 22 年 01 月 18 日	990,075. 00	64,500.0 0	20	3. 5	1,869. 07		
华泰 证券	2022011800 023406	寒锐 钴业	20 22 年 01 月 18 日	635,828. 00	8,200.00	20	3. 5	1,200. 32		
华泰 证券	2022011800 023414	杭可 科技	20 22 年 01 月 18 日	434,608. 00	4,600.00	20	3. 5	820.4 6		

华泰 证券 券	2022011800 023416	杭 可 科 技	20 22 年 01 月 18 日	434,608. 00	4,600.00	20	3. 5	820.4 6		
华泰 证券 券	2022011800 023420	圣 湘 生 物	20 22 年 01 月 18 日	278,235. 00	4,500.00	20	3. 5	525.2 5		
华泰 证券 券	2022011800 023424	思 瑞 浦	20 22 年 01 月 18 日	829,668. 00	1,200.00	20	3. 5	1,566. 26		
华泰 证券 券	2022011800 023428	柏 楚 电 子	20 22 年 01 月 18 日	382,800. 00	1,100.00	20	3. 5	722.6 5		
华泰 证券 券	2022011800 023432	思 瑞 浦	20 22 年 01 月 18 日	829,668. 00	1,200.00	20	3. 5	1,566. 26		
华泰 证券 券	2022011800 023442	凯 赛 生 物	20 22 年 01 月 18 日	747,394. 00	4,700.00	20	3. 5	1,410. 94		
华泰	2022011800 025334	中 际	20 22	834,927. 00	21,100.0 0	28	3. 6	2,269. 70		

证 券		旭 创	年 01 月 18 日							
华 泰 证 券	2022011800 025336	迈 克 生 物	20 22 年 01 月 18 日	528,696. 00	16,800.0 0	28	3. 6	1,437. 23		
华 泰 证 券	2022011800 025338	博 腾 股 份	20 22 年 01 月 18 日	1,064,81 1.00	12,300.0 0	28	3. 6	2,894. 63		
华 泰 证 券	2022011800 025340	光 环 新 网	20 22 年 01 月 18 日	731,910. 00	46,500.0 0	28	3. 6	1,989. 66		
华 泰 证 券	2022011800 025342	开 山 股 份	20 22 年 01 月 18 日	249,750. 00	15,000.0 0	28	3. 6	678.9 3		
华 泰 证 券	2022011800 025344	迈 为 股 份	20 22 年 01 月 18 日	1,025,22 1.00	1,900.00	28	3. 6	2,787. 01		
华 泰 证 券	2022011800 025346	昆 仑 万 维	20 22 年 01 月 18 日	814,055. 00	36,100.0 0	28	3. 6	2,212. 97		

			月 18 日							
华泰 证券 券	2022011800 025348	普 利 制 药	20 22 年 01 月 18 日	501,039. 00	9,900.00	28	3. 6	1,362. 05		
华泰 证券 券	2022011800 025350	掌 趣 科 技	20 22 年 01 月 18 日	475,737. 00	104,100. 00	28	3. 6	1,293. 27		
华泰 证券 券	2022011800 025352	光 威 复 材	20 22 年 01 月 18 日	838,305. 00	11,700.0 0	28	3. 6	2,278. 89		
华泰 证券 券	2022011800 025354	迪 安 诊 断	20 22 年 01 月 18 日	555,960. 00	16,400.0 0	28	3. 6	1,511. 35		
华泰 证券 券	2022011800 025356	万 孚 生 物	20 22 年 01 月 18 日	537,490. 00	11,800.0 0	28	3. 6	1,461. 14		
华泰 证券 券	2022011800 025358	寒 锐 钴 业	20 22 年 01 月 18 日	635,828. 00	8,200.00	28	3. 6	1,728. 46		

			日							
华泰 证券	2022011800 025360	道 通 科 技	20 22 年 01 月 18 日	693,600. 00	10,200.0 0	28	3. 6	1,885. 51		
华泰 证券	2022011800 025362	微 芯 生 物	20 22 年 01 月 18 日	319,827. 00	9,300.00	28	3. 6	869.4 3		
华泰 证券	2022011800 025364	凯 赛 生 物	20 22 年 01 月 18 日	747,394. 00	4,700.00	28	3. 6	2,031. 75		
华泰 证券	2022011800 025366	圣 湘 生 物	20 22 年 01 月 18 日	278,235. 00	4,500.00	28	3. 6	756.3 7		
华泰 证券	2022011800 025368	晶 晨 股 份	20 22 年 01 月 18 日	1,196,16 6.00	9,300.00	28	3. 6	3,251. 71		
华泰 证券	2022011800 025370	容 百 科 技	20 22 年 01 月 18 日	1,329,96 8.00	10,100.0 0	28	3. 6	3,615. 45		

华泰 证券	2022011800 025372	芯 原 股 份	20 22 年 01 月 18 日	636,957. 00	9,300.00	28	3. 6	1,731. 53		
华泰 证券	2022011800 025374	思 瑞 浦	20 22 年 01 月 18 日	829,668. 00	1,200.00	28	3. 6	2,255. 41		
华泰 证券	2022011800 025376	杭 可 科 技	20 22 年 01 月 18 日	434,608. 00	4,600.00	28	3. 6	1,181. 46		
华泰 证券	2022011800 025378	虹 软 科 技	20 22 年 01 月 18 日	333,333. 00	7,700.00	28	3. 6	906.1 5		
华泰 证券	2022011800 025380	睿 创 微 纳	20 22 年 01 月 18 日	720,736. 00	10,100.0 0	28	3. 6	1,959. 28		
华泰 证券	2022011800 025382	柏 楚 电 子	20 22 年 01 月 18 日	382,800. 00	1,100.00	28	3. 6	1,040. 62		
华泰	2022011800 025384	安 科	20 22	565,903. 00	43,100.0 0	28	3. 6	1,538. 38		

证 券		生 物	年 01 月 18 日							
华 泰 证 券	2022011800 025386	特 锐 德	20 22 年 01 月 18 日	532,040. 00	23,500.0 0	28	3. 6	1,446. 32		
华 泰 证 券	2022011800 025388	南 微 医 学	20 22 年 01 月 18 日	347,940. 00	2,000.00	28	3. 6	945.8 6		
华 泰 证 券	2022011800 025390	机 器 人	20 22 年 01 月 18 日	529,875. 00	47,100.0 0	28	3. 6	1,440. 44		
华 泰 证 券	2022011800 025392	碧 水 源	20 22 年 01 月 18 日	591,888. 00	83,600.0 0	28	3. 6	1,609. 02		
华 泰 证 券	2022011800 025394	长 信 科 技	20 22 年 01 月 18 日	1,116,75 6.00	92,600.0 0	28	3. 6	3,035. 84		
华 泰 证 券	2022011800 025396	海 新 能 科	20 22 年 01 月 18 日	434,070. 00	53,000.0 0	28	3. 6	1,180. 00		

			月 18 日							
			20 22 年 01 月 18 日							
华泰 证券	2022011800 025398	网 宿 科 技	18	653,484. 00	92,300.0 0	28	3. 6	1,776. 46		
			20 22 年 01 月 18 日							
华泰 证券	2022011800 025400	红 日 药 业	18	501,102. 00	67,900.0 0	28	3. 6	1,362. 22		
			20 22 年 01 月 18 日							
华泰 证券	2022011800 025402	蓝 色 光 标	18	1,022,57 1.00	93,900.0 0	28	3. 6	2,779. 80		
			20 22 年 01 月 18 日							
华泰 证券	2022011800 025404	新 宙 邦	18	1,082,80 8.00	10,800.0 0	28	3. 6	2,943. 56		
			20 22 年 01 月 18 日							
华泰 证券	2022011800 025406	汤 臣 倍 健	18	830,400. 00	32,000.0 0	28	3. 6	2,257. 40		
			20 22 年 01 月 18 日							
华泰 证券	2022011800 025408	长 盈 精 密	18	545,240. 00	31,700.0 0	28	3. 6	1,482. 21		

			日						
华泰 证券	2022011800 025410	景 嘉 微	20 22 年 01 月 18 日	723,843. 00	5,700.00	28	3. 6	1,967. 73	
华泰 证券	2022011800 025412	华 策 影 视	20 22 年 01 月 18 日	294,036. 00	42,800.0 0	28	3. 6	799.3 2	
华泰 证券	2022011800 025414	信 维 通 信	20 22 年 01 月 18 日	864,500. 00	36,400.0 0	28	3. 6	2,350. 10	
华泰 证券	2022011800 025416	光 线 传 媒	20 22 年 01 月 18 日	507,416. 00	44,200.0 0	28	3. 6	1,379. 38	
华泰 证券	2022011800 025420	长 盈 精 密	20 22 年 01 月 18 日	545,240. 00	31,700.0 0	28	3. 6	1,482. 21	
华泰 证券	2022011800 025422	捷 成 股 份	20 22 年 01 月 18 日	625,425. 00	77,500.0 0	28	3. 6	1,700. 18	

华泰 证券 券	2022011800 025424	长 信 科 技	20 22 年 01 月 18 日	1,116,75 6.00	92,600.0 0	28	3. 6	3,035. 84		
华泰 证券 券	2022011800 025876	万 达 信 息	20 22 年 01 月 18 日	624,906. 00	44,700.0 0	28	3. 6	1,698. 77		
华泰 证券 券	2022011800 025878	华 策 影 视	20 22 年 01 月 18 日	294,036. 00	42,800.0 0	28	3. 6	799.3 2		
华泰 证券 券	2022011800 025880	掌 趣 科 技	20 22 年 01 月 18 日	475,737. 00	104,100. 00	28	3. 6	1,293. 27		
华泰 证券 券	2022011800 025882	光 环 新 网	20 22 年 01 月 18 日	731,910. 00	46,500.0 0	28	3. 6	1,989. 66		
华泰 证券 券	2022011800 025884	寒 锐 钴 业	20 22 年 01 月 18 日	635,828. 00	8,200.00	28	3. 6	1,728. 46		
华泰 证券 券	2022011800 025886	北 京	20 22	821,396. 00	7,300.00	28	3. 6	2,232. 92		

证 券		君 正	年 01 月 18 日						
华 泰 证 券	2022011800 025888	东 方 国 信	20 22 年 01 月 18 日	391,779. 00	30,300.0 0	28	3. 6	1,065. 03	
华 泰 证 券	2022011800 025890	捷 成 股 份	20 22 年 01 月 18 日	625,425. 00	77,500.0 0	28	3. 6	1,700. 18	
华 泰 证 券	2022011800 025892	万 达 信 息	20 22 年 01 月 18 日	624,906. 00	44,700.0 0	28	3. 6	1,698. 77	
华 泰 证 券	2022011800 025894	北 京 君 正	20 22 年 01 月 18 日	821,396. 00	7,300.00	28	3. 6	2,232. 92	
华 泰 证 券	2022011800 025902	迈 为 股 份	20 22 年 01 月 18 日	1,025,22 1.00	1,900.00	28	3. 6	2,787. 01	
华 泰 证 券	2022011800 025904	光 威 复 材	20 22 年 01 月 18 日	838,305. 00	11,700.0 0	28	3. 6	2,278. 89	

			月 18 日							
华泰 证 券	2022011800 025906	普 利 制 药	20 22 年 01 月 18 日	501,039. 00	9,900.00	28	3. 6	1,362. 05		
华泰 证 券	2022011800 025918	安 科 生 物	20 22 年 01 月 18 日	565,903. 00	43,100.0 0	28	3. 6	1,538. 38		
华泰 证 券	2022011800 025920	机 器 人	20 22 年 01 月 18 日	529,875. 00	47,100.0 0	28	3. 6	1,440. 44		
华泰 证 券	2022011800 025922	特 锐 德	20 22 年 01 月 18 日	532,040. 00	23,500.0 0	28	3. 6	1,446. 32		
华泰 证 券	2022011800 025924	红 日 药 业	20 22 年 01 月 18 日	501,102. 00	67,900.0 0	28	3. 6	1,362. 22		
华泰 证 券	2022011800 025926	网 宿 科 技	20 22 年 01 月 18 日	653,484. 00	92,300.0 0	28	3. 6	1,776. 46		

			日						
华泰 证券	2022011800 025940	开山 股份	20 22 年 01 月 18 日	249,750. 00	15,000.0 0	28	3. 6	678.9 3	
华泰 证券	2022011800 025942	利亚 德	20 22 年 01 月 18 日	838,770. 00	76,600.0 0	28	3. 6	2,280. 15	
华泰 证券	2022011800 025944	华宇 软件	20 22 年 01 月 18 日	407,472. 00	31,200.0 0	28	3. 6	1,107. 69	
华泰 证券	2022011800 025960	杭可 科技	20 22 年 01 月 18 日	434,608. 00	4,600.00	28	3. 6	1,181. 46	
华泰 证券	2022011800 025962	晶晨 股份	20 22 年 01 月 18 日	1,196,16 6.00	9,300.00	28	3. 6	3,251. 71	
华泰 证券	2022011800 025964	圣湘 生物	20 22 年 01 月 18 日	278,235. 00	4,500.00	28	3. 6	756.3 7	

华泰 证券 券	2022011800 025966	道 通 科 技	20 22 年 01 月 18 日	693,600. 00	10,200.0 0	28	3. 6	1,885. 51		
华泰 证券 券	2022011800 025968	睿 创 微 纳	20 22 年 01 月 18 日	720,736. 00	10,100.0 0	28	3. 6	1,959. 28		
华泰 证券 券	2022011800 025970	芯 原 股 份	20 22 年 01 月 18 日	636,957. 00	9,300.00	28	3. 6	1,731. 53		
华泰 证券 券	2022011800 025972	微 芯 生 物	20 22 年 01 月 18 日	319,827. 00	9,300.00	28	3. 6	869.4 3		
华泰 证券 券	2022011800 025974	南 微 医 学	20 22 年 01 月 18 日	347,940. 00	2,000.00	28	3. 6	945.8 6		
华泰 证券 券	2022011800 025976	虹 软 科 技	20 22 年 01 月 18 日	333,333. 00	7,700.00	28	3. 6	906.1 5		
华泰	2022011800 025978	容 百	20 22	1,329,96 8.00	10,100.0 0	28	3. 6	3,615. 45		

证 券		科 技	年 01 月 18 日							
华 泰 证 券	2022011800 025980	凯 赛 生 物	20 22 年 01 月 18 日	747,394. 00	4,700.00	28	3. 6	2,031. 75		
华 泰 证 券	2022011800 025982	思 瑞 浦	20 22 年 01 月 18 日	829,668. 00	1,200.00	28	3. 6	2,255. 41		
华 泰 证 券	2022011800 025984	柏 楚 电 子	20 22 年 01 月 18 日	382,800. 00	1,100.00	28	3. 6	1,040. 62		
华 泰 证 券	2022011800 026012	新 宙 邦	20 22 年 01 月 18 日	1,082,80 8.00	10,800.0 0	28	3. 6	2,943. 56		
华 泰 证 券	2022011800 026014	光 线 传 媒	20 22 年 01 月 18 日	507,416. 00	44,200.0 0	28	3. 6	1,379. 38		
华 泰 证 券	2022011800 026016	迪 安 诊 断	20 22 年 01 月 18 日	555,960. 00	16,400.0 0	28	3. 6	1,511. 35		

			月 18 日						
华泰 证券	2022012400 008636	中 际 旭 创	20 22 年 01 月 24 日	821,212. 00	21,100.0 0	14	3. 5	1,085. 20	
华泰 证券	2022012400 008638	光 环 新 网	20 22 年 01 月 24 日	739,350. 00	46,500.0 0	14	3. 5	977.0 3	
华泰 证券	2022012400 008640	万 达 信 息	20 22 年 01 月 24 日	619,542. 00	44,700.0 0	14	3. 5	818.7 0	
华泰 证券	2022012400 008642	我 武 生 物	20 22 年 01 月 24 日	592,360. 00	11,800.0 0	14	3. 5	782.7 8	
华泰 证券	2022012400 008644	迪 安 诊 断	20 22 年 01 月 24 日	514,140. 00	16,400.0 0	14	3. 5	679.4 2	
华泰 证券	2022012400 008646	机 器 人	20 22 年 01 月 24 日	522,810. 00	47,100.0 0	14	3. 5	690.8 8	

			日						
华泰 证券	2022012400 008648	信维 通信	20 22 年 01 月 24 日	833,560. 00	36,400.0 0	14	3. 5	1,101. 52	
华泰 证券	2022012400 008650	普利 制药	20 22 年 01 月 24 日	477,180. 00	9,900.00	14	3. 5	630.5 8	
华泰 证券	2022012400 008652	北京 君正	20 22 年 01 月 24 日	837,748. 00	7,300.00	14	3. 5	1,107. 06	
华泰 证券	2022012400 008654	万孚 生物	20 22 年 01 月 24 日	470,112. 00	11,800.0 0	14	3. 5	621.2 4	
华泰 证券	2022012400 008656	卫宁 健康	20 22 年 01 月 24 日	902,355. 00	64,500.0 0	14	3. 5	1,192. 43	
华泰 证券	2022012400 008658	长盈 精密	20 22 年 01 月 24 日	509,419. 00	31,700.0 0	14	3. 5	673.1 8	

华泰 证券	2022012400 008660	特 锐 德	20 22 年 01 月 24 日	515,825. 00	23,500.0 0	14	3. 5	681.6 5		
华泰 证券	2022012400 008662	寒 锐 钴 业	20 22 年 01 月 24 日	643,290. 00	8,200.00	14	3. 5	850.0 9		
华泰 证券	2022012400 008664	博 腾 股 份	20 22 年 01 月 24 日	1,012,04 4.00	12,300.0 0	14	3. 5	1,337. 38		
华泰 证券	2022012400 008666	开 山 股 份	20 22 年 01 月 24 日	243,450. 00	15,000.0 0	14	3. 5	321.7 1		
华泰 证券	2022012400 008668	华 宇 软 件	20 22 年 01 月 24 日	425,568. 00	31,200.0 0	14	3. 5	562.3 7		
华泰 证券	2022012400 008670	掌 趣 科 技	20 22 年 01 月 24 日	470,532. 00	104,100. 00	14	3. 5	621.7 9		
华泰	2022012400 008672	昆 仑	20 22	764,598. 00	36,100.0 0	14	3. 5	1,010. 39		

证 券		万 维	年 01 月 24 日						
华 泰 证 券	2022012400 008674	光 威 复 材	20 22 年 01 月 24 日	825,669. 00	11,700.0 0	14	3. 5	1,091. 09	
华 泰 证 券	2022012400 008676	华 策 影 视	20 22 年 01 月 24 日	279,484. 00	42,800.0 0	14	3. 5	369.3 3	
华 泰 证 券	2022012400 008678	易 华 录	20 22 年 01 月 24 日	506,454. 00	15,100.0 0	14	3. 5	669.2 6	
华 泰 证 券	2022012400 008680	新 宙 邦	20 22 年 01 月 24 日	1,064,77 2.00	10,800.0 0	14	3. 5	1,407. 06	
华 泰 证 券	2022012400 008682	网 宿 科 技	20 22 年 01 月 24 日	642,408. 00	92,300.0 0	14	3. 5	848.9 2	
华 泰 证 券	2022012400 008684	迈 为 股 份	20 22 年 01 月 01 日	1,012,51 0.00	1,900.00	14	3. 5	1,338. 00	

			月 24 日							
华泰 证券	2022012400 008686	迈 克 生 物	20 22 年 01 月 24 日	474,936. 00	16,800.0 0	14	3. 5	627.6 1		
华泰 证券	2022012400 008688	蓝 色 光 标	20 22 年 01 月 24 日	952,146. 00	93,900.0 0	14	3. 5	1,258. 23		
华泰 证券	2022012400 008690	汤 臣 倍 健	20 22 年 01 月 24 日	830,400. 00	32,000.0 0	14	3. 5	1,097. 35		
华泰 证券	2022012400 008692	碧 水 源	20 22 年 01 月 24 日	580,184. 00	83,600.0 0	14	3. 5	766.6 9		
华泰 证券	2022012400 008694	红 日 药 业	20 22 年 01 月 24 日	467,831. 00	67,900.0 0	14	3. 5	618.2 2		
华泰 证券	2022012400 008696	东 方 国 信	20 22 年 01 月 24 日	381,780. 00	30,300.0 0	14	3. 5	504.5 1		

			日						
华泰 证券	2022012400 008698	康泰 医学	20 22 年 01 月 24 日	164,542. 00	4,600.00	14	3. 5	217.4 4	
华泰 证券	2022012400 008700	景嘉 微	20 22 年 01 月 24 日	686,508. 00	5,700.00	14	3. 5	907.2 0	
华泰 证券	2022012400 008702	捷成 股份	20 22 年 01 月 24 日	526,225. 00	77,500.0 0	14	3. 5	695.3 9	
华泰 证券	2022012400 008704	迈克 生物	20 22 年 01 月 24 日	474,936. 00	16,800.0 0	14	3. 5	627.6 1	
华泰 证券	2022012400 008706	万孚 生物	20 22 年 01 月 24 日	470,112. 00	11,800.0 0	14	3. 5	621.2 4	
华泰 证券	2022012400 008708	机器 人	20 22 年 01 月 24 日	522,810. 00	47,100.0 0	14	3. 5	690.8 8	

华泰 证券 券	2022012400 008710	光 线 传 媒	20 22 年 01 月 24 日	479,570. 00	44,200.0 0	14	3. 5	633.7 4		
华泰 证券 券	2022012400 008712	迈 为 股 份	20 22 年 01 月 24 日	1,012,51 0.00	1,900.00	14	3. 5	1,338. 00		
华泰 证券 券	2022012400 008714	我 武 生 物	20 22 年 01 月 24 日	592,360. 00	11,800.0 0	14	3. 5	782.7 8		
华泰 证券 券	2022012400 008716	长 信 科 技	20 22 年 01 月 24 日	1,068,60 4.00	92,600.0 0	14	3. 5	1,412. 13		
华泰 证券 券	2022012400 008718	华 宇 软 件	20 22 年 01 月 24 日	425,568. 00	31,200.0 0	14	3. 5	562.3 7		
华泰 证券 券	2022012400 009564	长 信 科 技	20 22 年 01 月 24 日	1,068,60 4.00	92,600.0 0	14	3. 5	1,412. 13		
华泰 证券 券	2022012400 009566	安 科	20 22	484,013. 00	43,100.0 0	14	3. 5	639.6 1		

证 券		生 物	年 01 月 24 日							
华 泰 证 券	2022012400 009568	捷 成 股 份	20 22 年 01 月 24 日	526,225. 00	77,500.0 0	14	3. 5	695.3 9		
华 泰 证 券	2022012400 009570	国 瓷 材 料	20 22 年 01 月 24 日	1,213,81 8.00	30,300.0 0	14	3. 5	1,604. 02		
华 泰 证 券	2022012400 009572	海 新 能 科	20 22 年 01 月 24 日	413,930. 00	53,000.0 0	14	3. 5	546.9 9		
华 泰 证 券	2022012400 009574	光 线 传 媒	20 22 年 01 月 24 日	479,570. 00	44,200.0 0	14	3. 5	633.7 4		
华 泰 证 券	2022012400 009576	利 亚 德	20 22 年 01 月 24 日	725,402. 00	76,600.0 0	14	3. 5	958.5 9		
华 泰 证 券	2022012400 009818	网 宿 科 技	20 22 年 01 月 24 日	642,408. 00	92,300.0 0	14	3. 5	848.9 2		

			月 24 日							
华泰 证券	2022012400 009820	东方 国信	20 22 年 01 月 24 日	381,780. 00	30,300.0 0	14	3. 5	504.5 1		
华泰 证券	2022012400 009822	易华 录	20 22 年 01 月 24 日	506,454. 00	15,100.0 0	14	3. 5	669.2 6		
华泰 证券	2022012400 009824	昆仑 万维	20 22 年 01 月 24 日	764,598. 00	36,100.0 0	14	3. 5	1,010. 39		
华泰 证券	2022012400 009826	光威 复材	20 22 年 01 月 24 日	825,669. 00	11,700.0 0	14	3. 5	1,091. 09		
华泰 证券	2022012400 009828	博腾 股份	20 22 年 01 月 24 日	1,012,04 4.00	12,300.0 0	14	3. 5	1,337. 38		
华泰 证券	2022012400 009830	汤臣 倍健	20 22 年 01 月 24 日	830,400. 00	32,000.0 0	14	3. 5	1,097. 35		

			日							
华泰 证券	2022012400 009832	普利 制药	20 22 年 01 月 24 日	477,180. 00	9,900.00	14	3. 5	630.5 8		
华泰 证券	2022012400 009834	寒锐 钴业	20 22 年 01 月 24 日	643,290. 00	8,200.00	14	3. 5	850.0 9		
华泰 证券	2022012400 009836	信维 通信	20 22 年 01 月 24 日	833,560. 00	36,400.0 0	14	3. 5	1,101. 52		
华泰 证券	2022012400 009838	利亚 德	20 22 年 01 月 24 日	725,402. 00	76,600.0 0	14	3. 5	958.5 9		
华泰 证券	2022012400 009840	国瓷 材料	20 22 年 01 月 24 日	1,213,81 8.00	30,300.0 0	14	3. 5	1,604. 02		
华泰 证券	2022012400 009842	长盈 精密	20 22 年 01 月 24 日	509,419. 00	31,700.0 0	14	3. 5	673.1 8		

华泰 证券	2022012400 009844	红 日 药 业	20 22 年 01 月 24 日	467,831. 00	67,900.0 0	14	3. 5	618.2 2		
华泰 证券	2022012400 009846	安 科 生 物	20 22 年 01 月 24 日	484,013. 00	43,100.0 0	14	3. 5	639.6 1		
华泰 证券	2022012400 009848	万 达 信 息	20 22 年 01 月 24 日	619,542. 00	44,700.0 0	14	3. 5	818.7 0		
华泰 证券	2022012400 009850	蓝 色 光 标	20 22 年 01 月 24 日	952,146. 00	93,900.0 0	14	3. 5	1,258. 23		
华泰 证券	2022012400 009852	碧 水 源	20 22 年 01 月 24 日	580,184. 00	83,600.0 0	14	3. 5	766.6 9		
华泰 证券	2022012400 009854	新 宙 邦	20 22 年 01 月 24 日	1,064,77 2.00	10,800.0 0	14	3. 5	1,407. 06		
华泰	2022012400 009856	中 际	20 22	821,212. 00	21,100.0 0	14	3. 5	1,085. 20		

证 券		旭 创	年 01 月 24 日							
华 泰 证 券	2022012400 009858	光 环 新 网	20 22 年 01 月 24 日	739,350. 00	46,500.0 0	14	3. 5	977.0 3		
华 泰 证 券	2022012400 009860	特 锐 德	20 22 年 01 月 24 日	515,825. 00	23,500.0 0	14	3. 5	681.6 5		
华 泰 证 券	2022012400 009862	掌 趣 科 技	20 22 年 01 月 24 日	470,532. 00	104,100. 00	14	3. 5	621.7 9		
华 泰 证 券	2022012400 009864	迪 安 诊 断	20 22 年 01 月 24 日	514,140. 00	16,400.0 0	14	3. 5	679.4 2		
华 泰 证 券	2022012400 009866	卫 宁 健 康	20 22 年 01 月 24 日	902,355. 00	64,500.0 0	14	3. 5	1,192. 43		
华 泰 证 券	2022012400 009868	北 京 君 正	20 22 年 01 月 01 日	837,748. 00	7,300.00	14	3. 5	1,107. 06		

			月 24 日							
华泰 证券	2022012400 009870	景 嘉 微	20 22 年 01 月 24 日	686,508. 00	5,700.00	14	3. 5	907.2 0		
华泰 证券	2022012400 009872	海 新 能 科	20 22 年 01 月 24 日	413,930. 00	53,000.0 0	14	3. 5	546.9 9		
华泰 证券	2022012400 009874	华 策 影 视	20 22 年 01 月 24 日	279,484. 00	42,800.0 0	14	3. 5	369.3 3		
华泰 证券	2022012400 009876	康 泰 医 学	20 22 年 01 月 24 日	164,542. 00	4,600.00	14	3. 5	217.4 4		
华泰 证券	2022012400 009878	开 山 股 份	20 22 年 01 月 24 日	243,450. 00	15,000.0 0	14	3. 5	321.7 1		
华泰 证券	2022012500 010060	睿 创 微 纳	20 22 年 01 月 25	676,700. 00	10,100.0 0	14	3. 5	894.2 4		

			日							
华泰 证券	2022012500 010062	容百 科技	20 22 年 01 月 25 日	1,280,68 0.00	10,100.0 0	14	3. 5	1,692. 38		
华泰 证券	2022012500 010064	虹软 科技	20 22 年 01 月 25 日	308,000. 00	7,700.00	14	3. 5	407.0 1		
华泰 证券	2022012500 010066	南微 医学	20 22 年 01 月 25 日	322,000. 00	2,000.00	14	3. 5	425.5 1		
华泰 证券	2022012500 010068	芯原 股份	20 22 年 01 月 25 日	592,689. 00	9,300.00	14	3. 5	783.2 2		
华泰 证券	2022012500 010070	柏楚 电子	20 22 年 01 月 25 日	393,756. 00	1,100.00	14	3. 5	520.3 4		
华泰 证券	2022012500 010072	圣湘 生物	20 22 年 01 月 25 日	235,395. 00	4,500.00	14	3. 5	311.0 7		

华泰 证券	2022012500 010074	睿 创 微 纳	20 22 年 01 月 25 日	676,700. 00	10,100.0 0	14	3. 5	894.2 4		
华泰 证券	2022012500 010076	杭 可 科 技	20 22 年 01 月 25 日	416,714. 00	4,600.00	14	3. 5	550.6 7		
华泰 证券	2022012500 010078	凯 赛 生 物	20 22 年 01 月 25 日	746,313. 00	4,700.00	14	3. 5	986.2 3		
华泰 证券	2022012500 010080	道 通 科 技	20 22 年 01 月 25 日	683,400. 00	10,200.0 0	14	3. 5	903.0 9		
华泰 证券	2022012500 010082	晶 晨 股 份	20 22 年 01 月 25 日	1,162,40 7.00	9,300.00	14	3. 5	1,536. 08		
华泰 证券	2022012500 010084	圣 湘 生 物	20 22 年 01 月 25 日	235,395. 00	4,500.00	14	3. 5	311.0 7		
华泰	2022012500 010086	芯 原	20 22	592,689. 00	9,300.00	14	3. 5	783.2 2		

证 券		股 份	年 01 月 25 日							
华 泰 证 券	2022012500 010332	容 百 科 技	20 22 年 01 月 25 日	1,280,68 0.00	10,100.0 0	14	3. 5	1,692. 38		
华 泰 证 券	2022012500 010334	南 微 医 学	20 22 年 01 月 25 日	322,000. 00	2,000.00	14	3. 5	425.5 1		
华 泰 证 券	2022012500 010336	虹 软 科 技	20 22 年 01 月 25 日	308,000. 00	7,700.00	14	3. 5	407.0 1		
华 泰 证 券	2022012500 010338	柏 楚 电 子	20 22 年 01 月 25 日	393,756. 00	1,100.00	14	3. 5	520.3 4		
华 泰 证 券	2022012500 010340	微 芯 生 物	20 22 年 01 月 25 日	298,809. 00	9,300.00	14	3. 5	394.8 7		
华 泰 证 券	2022012500 010342	思 瑞 浦	20 22 年 01 月 25 日	827,004. 00	1,200.00	14	3. 5	1,092. 86		

			月 25 日						
华泰 证券	2022012500 011812	杭 可 科 技	20 22 年 01 月 25 日	416,714. 00	4,600.00	14	3. 5	550.6 7	
华泰 证券	2022012500 011814	晶 晨 股 份	20 22 年 01 月 25 日	1,162,40 7.00	9,300.00	14	3. 5	1,536. 08	
华泰 证券	2022012500 011816	凯 赛 生 物	20 22 年 01 月 25 日	746,313. 00	4,700.00	14	3. 5	986.2 3	
华泰 证券	2022012500 011818	道 通 科 技	20 22 年 01 月 25 日	683,400. 00	10,200.0 0	14	3. 5	903.0 9	
华泰 证券	2022012500 011820	微 芯 生 物	20 22 年 01 月 25 日	298,809. 00	9,300.00	14	3. 5	394.8 7	
华泰 证券	2022012500 011822	思 瑞 浦	20 22 年 01 月 25 日	827,004. 00	1,200.00	14	3. 5	1,092. 86	

			日							
华泰 证券	2022012600 009988	易 华 录	20 22 年 01 月 26 日	450,131. 00	15,100.0 0	14	3. 5	594.8 3		
华泰 证券	2022012600 009990	普 利 制 药	20 22 年 01 月 26 日	475,398. 00	9,900.00	14	3. 5	628.2 2		
华泰 证券	2022012600 009992	万 达 信 息	20 22 年 01 月 26 日	578,865. 00	44,700.0 0	14	3. 5	764.9 5		
华泰 证券	2022012600 009994	机 器 人	20 22 年 01 月 26 日	498,318. 00	47,100.0 0	14	3. 5	658.5 1		
华泰 证券	2022012600 009996	我 武 生 物	20 22 年 01 月 26 日	590,944. 00	11,800.0 0	14	3. 5	780.9 1		
华泰 证券	2022012600 009998	国 瓷 材 料	20 22 年 01 月 26 日	1,241,69 4.00	30,300.0 0	14	3. 5	1,640. 86		

华泰 证券	2022012600 010000	迈 为 股 份	20 22 年 01 月 26 日	1,014,84 7.00	1,900.00	14	3. 5	1,341. 09		
华泰 证券	2022012600 010002	新 宙 邦	20 22 年 01 月 26 日	1,061,53 2.00	10,800.0 0	14	3. 5	1,402. 78		
华泰 证券	2022012600 010004	迪 安 诊 断	20 22 年 01 月 26 日	478,552. 00	16,400.0 0	14	3. 5	632.3 9		
华泰 证券	2022012600 010006	寒 锐 钻 业	20 22 年 01 月 26 日	616,476. 00	8,200.00	14	3. 5	814.6 5		
华泰 证券	2022012600 010008	利 亚 德	20 22 年 01 月 26 日	692,464. 00	76,600.0 0	14	3. 5	915.0 7		
华泰 证券	2022012600 010010	光 线 传 媒	20 22 年 01 月 26 日	456,586. 00	44,200.0 0	14	3. 5	603.3 6		
华泰	2022012600 010012	博 腾	20 22	952,020. 00	12,300.0 0	14	3. 5	1,258. 06		

证 券		股 份	年 01 月 26 日							
华 泰 证 券	2022012600 010014	捷 成 股 份	20 22 年 01 月 26 日	471,200. 00	77,500.0 0	14	3. 5	622.6 8		
华 泰 证 券	2022012600 010016	蓝 色 光 标	20 22 年 01 月 26 日	868,575. 00	93,900.0 0	14	3. 5	1,147. 79		
华 泰 证 券	2022012600 010018	红 日 药 业	20 22 年 01 月 26 日	434,560. 00	67,900.0 0	14	3. 5	574.2 6		
华 泰 证 券	2022012600 010020	卫 宁 健 康	20 22 年 01 月 26 日	763,680. 00	64,500.0 0	14	3. 5	1,009. 18		
华 泰 证 券	2022012600 010022	景 嘉 微	20 22 年 01 月 26 日	659,490. 00	5,700.00	14	3. 5	871.4 9		
华 泰 证 券	2022012600 010024	思 瑞 浦	20 22 年 01 月 26 日	798,372. 00	1,200.00	14	3. 5	1,055. 02		

			月 26 日							
华泰 证券	2022012600 010026	网 宿 科 技	20 22 年 01 月 26 日	574,106. 00	92,300.0 0	14	3. 5	758.6 6		
华泰 证券	2022012600 010028	柏 楚 电 子	20 22 年 01 月 26 日	374,616. 00	1,100.00	14	3. 5	495.0 4		
华泰 证券	2022012600 010030	芯 原 股 份	20 22 年 01 月 26 日	614,451. 00	9,300.00	14	3. 5	811.9 8		
华泰 证券	2022012600 010032	南 微 医 学	20 22 年 01 月 26 日	322,000. 00	2,000.00	14	3. 5	425.5 1		
华泰 证券	2022012600 010042	汤 臣 倍 健	20 22 年 01 月 26 日	817,600. 00	32,000.0 0	14	3. 5	1,080. 43		
华泰 证券	2022012600 010044	特 锐 德	20 22 年 01 月 26 日	486,215. 00	23,500.0 0	14	3. 5	642.5 2		

			日						
华泰 证券	2022012600 010046	信维 通信	20 22 年 01 月 26 日	810,992. 00	36,400.0 0	14	3. 5	1,071. 70	
华泰 证券	2022012600 010048	中际 旭创	20 22 年 01 月 26 日	776,691. 00	21,100.0 0	14	3. 5	1,026. 37	
华泰 证券	2022012600 010050	碧 水源	20 22 年 01 月 26 日	562,628. 00	83,600.0 0	14	3. 5	743.4 9	
华泰 证券	2022012600 010052	长 盈 精 密	20 22 年 01 月 26 日	487,229. 00	31,700.0 0	14	3. 5	643.8 6	
华泰 证券	2022012600 010054	华 宇 软 件	20 22 年 01 月 26 日	380,640. 00	31,200.0 0	14	3. 5	503.0 0	
华泰 证券	2022012600 010056	昆 仑 万 维	20 22 年 01 月 26 日	716,946. 00	36,100.0 0	14	3. 5	947.4 2	

华泰 证券	2022012600 010058	海 新 能 科	20 22 年 01 月 26 日	426,650. 00	53,000.0 0	14	3. 5	563.8 0		
华泰 证券	2022012600 010060	北 京 君 正	20 22 年 01 月 26 日	847,895. 00	7,300.00	14	3. 5	1,120. 47		
华泰 证券	2022012600 010062	迈 克 生 物	20 22 年 01 月 26 日	448,392. 00	16,800.0 0	14	3. 5	592.5 4		
华泰 证券	2022012600 010064	光 环 新 网	20 22 年 01 月 26 日	688,200. 00	46,500.0 0	14	3. 5	909.4 3		
华泰 证券	2022012600 010066	杭 可 科 技	20 22 年 01 月 26 日	431,480. 00	4,600.00	14	3. 5	570.1 9		
华泰 证券	2022012600 010068	光 威 复 材	20 22 年 01 月 26 日	840,528. 00	11,700.0 0	14	3. 5	1,110. 73		
华泰	2022012600 010070	万 孚	20 22	437,662. 00	11,800.0 0	14	3. 5	578.3 6		

证 券		生 物	年 01 月 26 日							
华 泰 证 券	2022012600 010072	东 方 国 信	20 22 年 01 月 26 日	383,598. 00	30,300.0 0	14	3. 5	506.9 1		
华 泰 证 券	2022012600 010074	虹 软 科 技	20 22 年 01 月 26 日	311,003. 00	7,700.00	14	3. 5	410.9 8		
华 泰 证 券	2022012600 010076	安 科 生 物	20 22 年 01 月 26 日	454,274. 00	43,100.0 0	14	3. 5	600.3 1		
华 泰 证 券	2022012600 010078	华 策 影 视	20 22 年 01 月 26 日	258,084. 00	42,800.0 0	14	3. 5	341.0 5		
华 泰 证 券	2022012600 010080	长 信 科 技	20 22 年 01 月 26 日	1,003,78 4.00	92,600.0 0	14	3. 5	1,326. 47		
华 泰 证 券	2022012600 010082	睿 创 微 纳	20 22 年 01 月 26 日	673,771. 00	10,100.0 0	14	3. 5	890.3 7		

			月 26 日						
华泰 证券	2022012600 010084	微 芯 生 物	20 22 年 01 月 26 日	287,370. 00	9,300.00	14	3. 5	379.7 5	
华泰 证券	2022012600 010086	道 通 科 技	20 22 年 01 月 26 日	673,710. 00	10,200.0 0	14	3. 5	890.2 9	
华泰 证券	2022012600 010088	晶 晨 股 份	20 22 年 01 月 26 日	1,167,15 0.00	9,300.00	14	3. 5	1,542. 35	
华泰 证券	2022012600 010090	开 山 股 份	20 22 年 01 月 26 日	238,500. 00	15,000.0 0	14	3. 5	315.1 7	
华泰 证券	2022012600 010092	圣 湘 生 物	20 22 年 01 月 26 日	238,365. 00	4,500.00	14	3. 5	314.9 9	
华泰 证券	2022012600 010094	掌 趣 科 技	20 22 年 01 月 26 日	438,261. 00	104,100. 00	14	3. 5	579.1 5	

			日						
华泰 证券	2022012600 010096	容百 科技	20 22 年 01 月 26 日	1,311,68 7.00	10,100.0 0	14	3. 5	1,733. 35	
华泰 证券	2022012600 010098	凯赛 生物	20 22 年 01 月 26 日	744,762. 00	4,700.00	14	3. 5	984.1 8	
兴业 证券	2022012700 009265	普利 制药	20 22 年 01 月 27 日	189,160. 00	4,000.00	14	3. 5	249.9 7	
兴业 证券	2022012700 009267	信维 通信	20 22 年 01 月 27 日	310,688. 00	14,600.0 0	14	3. 5	410.5 6	
兴业 证券	2022012700 009269	新宙 邦	20 22 年 01 月 27 日	417,143. 00	4,300.00	14	3. 5	551.2 4	
兴业 证券	2022012700 009271	红日 药业	20 22 年 01 月 27 日	168,912. 00	27,200.0 0	14	3. 5	223.2 1	

兴 业 证 券	2022012700 009273	特 锐 德	20 22 年 01 月 27 日	188,000. 00	9,400.00	14	3. 5	248.4 4		
兴 业 证 券	2022012700 009275	捷 成 股 份	20 22 年 01 月 27 日	189,410. 00	31,000.0 0	14	3. 5	250.3 0		
兴 业 证 券	2022012700 009277	长 盈 精 密	20 22 年 01 月 27 日	186,817. 00	12,700.0 0	14	3. 5	246.8 7		
兴 业 证 券	2022012700 009279	安 科 生 物	20 22 年 01 月 27 日	178,192. 00	17,200.0 0	14	3. 5	235.4 7		
兴 业 证 券	2022012700 009281	蓝 色 光 标	20 22 年 01 月 27 日	336,896. 00	37,600.0 0	14	3. 5	445.2 0		
兴 业 证 券	2022012700 009283	迪 安 诊 断	20 22 年 01 月 27 日	190,608. 00	6,600.00	14	3. 5	251.8 8		
兴 业	2022012700 009285	东 方	20 22	131,527. 00	12,100.0 0	14	3. 5	173.8 1		

证 券		国 信	年 01 月 27 日							
兴 业 证 券	2022012700 009287	汤 臣 倍 健	20 22 年 01 月 27 日	319,488. 00	12,800.0 0	14	3. 5	422.1 9		
兴 业 证 券	2022012700 009289	海 新 能 科	20 22 年 01 月 27 日	164,512. 00	21,200.0 0	14	3. 5	217.4 0		
兴 业 证 券	2022012700 009291	网 宿 科 技	20 22 年 01 月 27 日	213,651. 00	36,900.0 0	14	3. 5	282.3 3		
兴 业 证 券	2022012700 009293	万 达 信 息	20 22 年 01 月 27 日	211,220. 00	17,900.0 0	14	3. 5	279.1 2		
兴 业 证 券	2022012700 009295	机 器 人	20 22 年 01 月 27 日	188,188. 00	18,800.0 0	14	3. 5	248.6 8		
兴 业 证 券	2022012700 009297	碧 水 源	20 22 年 01 月 27 日	220,106. 00	33,400.0 0	14	3. 5	290.8 6		

			月 27 日							
兴 业 证 券	2022012700 009299	中 际 旭 创	20 22 年 01 月 27 日	298,872. 00	8,400.00	14	3. 5	394.9 5		
兴 业 证 券	2022012700 009301	国 瓷 材 料	20 22 年 01 月 27 日	490,171. 00	12,100.0 0	14	3. 5	647.7 4		
兴 业 证 券	2022012700 009303	光 环 新 网	20 22 年 01 月 27 日	249,984. 00	18,600.0 0	14	3. 5	330.3 5		
兴 业 证 券	2022012700 009305	光 线 传 媒	20 22 年 01 月 27 日	178,239. 00	17,700.0 0	14	3. 5	235.5 4		
兴 业 证 券	2022012700 009307	博 腾 股 份	20 22 年 01 月 27 日	372,645. 00	4,900.00	14	3. 5	492.4 4		
兴 业 证 券	2022012700 009309	我 武 生 物	20 22 年 01 月 27 日	221,464. 00	4,700.00	14	3. 5	292.6 6		

			日						
兴 业 证 券	2022012700 009311	昆 仑 万 维	20 22 年 01 月 27 日	275,184. 00	14,400.0 0	14	3. 5	363.6 5	
兴 业 证 券	2022012700 009313	利 亚 德	20 22 年 01 月 27 日	267,750. 00	30,600.0 0	14	3. 5	353.8 2	
兴 业 证 券	2022012700 009315	华 策 影 视	20 22 年 01 月 27 日	100,206. 00	17,100.0 0	14	3. 5	132.4 2	
兴 业 证 券	2022012700 009317	掌 趣 科 技	20 22 年 01 月 27 日	151,424. 00	41,600.0 0	14	3. 5	200.1 0	
兴 业 证 券	2022012700 009319	华 宇 软 件	20 22 年 01 月 27 日	139,750. 00	12,500.0 0	14	3. 5	184.6 8	
兴 业 证 券	2022012700 009321	开 山 股 份	20 22 年 01 月 27 日	92,760.0 0	6,000.00	14	3. 5	122.5 8	

兴 业 证 券	2022012700 009323	长 信 科 技	20 22 年 01 月 27 日	384,800. 00	37,000.0 0	14	3. 5	508.5 0		
兴 业 证 券	2022012700 009325	卫 宁 健 康	20 22 年 01 月 27 日	295,668. 00	25,800.0 0	14	3. 5	390.7 2		
兴 业 证 券	2022012700 009327	北 京 君 正	20 22 年 01 月 27 日	325,989. 00	2,900.00	14	3. 5	430.7 8		
兴 业 证 券	2022012700 009329	睿 创 微 纳	20 22 年 01 月 27 日	256,720. 00	4,000.00	14	3. 5	339.2 5		
兴 业 证 券	2022012700 009331	杭 可 科 技	20 22 年 01 月 27 日	159,948. 00	1,800.00	14	3. 5	211.3 7		
兴 业 证 券	2022012700 009333	圣 湘 生 物	20 22 年 01 月 27 日	94,194.0 0	1,800.00	14	3. 5	124.4 7		
兴 业 证 券	2022012700 009335	芯 原	20 22 年 01 月 22 日	236,060. 00	3,700.00	14	3. 5	311.9 5		

证 券		股 份	年 01 月 27 日						
兴 业 证 券	2022012700 009337	凯 赛 生 物	20 22 年 01 月 27 日	295,621. 00	1,900.00	14	3. 5	390.6 5	
兴 业 证 券	2022012700 009339	晶 晨 股 份	20 22 年 01 月 27 日	459,688. 00	3,700.00	14	3. 5	607.4 6	
兴 业 证 券	2022012700 009341	虹 软 科 技	20 22 年 01 月 27 日	119,443. 00	3,100.00	14	3. 5	157.8 4	
兴 业 证 券	2022012700 009343	微 芯 生 物	20 22 年 01 月 27 日	108,373. 00	3,700.00	14	3. 5	143.2 1	
兴 业 证 券	2022012700 009345	道 通 科 技	20 22 年 01 月 27 日	262,400. 00	4,100.00	14	3. 5	346.7 5	
兴 业 证 券	2022012700 009347	容 百 科 技	20 22 年 01 月 01	517,680. 00	4,000.00	14	3. 5	684.1 0	

			月 27 日						
兴 业 证 券	2022012700 009349	迈 克 生 物	20 22 年 01 月 27 日	170,046. 00	6,700.00	14	3. 5	224.7 1	
兴 业 证 券	2022012700 009351	万 孚 生 物	20 22 年 01 月 27 日	173,148. 00	4,700.00	14	3. 5	228.8 1	
兴 业 证 券	2022012700 009965	景 嘉 微	20 22 年 01 月 27 日	264,707. 00	2,300.00	14	3. 5	349.8 0	
兴 业 证 券	2022012700 009967	光 威 复 材	20 22 年 01 月 27 日	329,470. 00	4,700.00	14	3. 5	435.3 8	
兴 业 证 券	2022012700 009969	寒 锐 钻 业	20 22 年 01 月 27 日	236,676. 00	3,300.00	14	3. 5	312.7 6	
华 泰 证 券	2022012800 018180	杭 可 科 技	20 22 年 01 月 28	400,476. 00	4,600.00	14	3. 5	529.2 2	

			日							
华泰 证券	2022012800 018182	南 微 医 学	20 22 年 01 月 28 日	309,620. 00	2,000.00	14	3. 5	409.1 5		
华泰 证券	2022012800 018184	道 通 科 技	20 22 年 01 月 28 日	642,600. 00	10,200.0 0	14	3. 5	849.1 7		
华泰 证券	2022012800 018186	芯 原 股 份	20 22 年 01 月 28 日	573,624. 00	9,300.00	14	3. 5	758.0 3		
华泰 证券	2022012800 018188	虹 软 科 技	20 22 年 01 月 28 日	296,681. 00	7,700.00	14	3. 5	392.0 5		
华泰 证券	2022012800 018190	容 百 科 技	20 22 年 01 月 28 日	1,307,04 1.00	10,100.0 0	14	3. 5	1,727. 21		
华泰 证券	2022012800 018192	思 瑞 浦	20 22 年 01 月 28 日	733,200. 00	1,200.00	14	3. 5	968.9 0		

华泰 证券	2022012800 018194	安科 生物	20 22 年 01 月 28 日	452,550. 00	43,100.0 0	14	3. 5	598.0 3		
华泰 证券	2022012800 018196	机器 人	20 22 年 01 月 28 日	476,181. 00	47,100.0 0	14	3. 5	629.2 6		
华泰 证券	2022012800 018198	长信 科技	20 22 年 01 月 28 日	945,446. 00	92,600.0 0	14	3. 5	1,249. 38		
华泰 证券	2022012800 018200	汤臣 倍健	20 22 年 01 月 28 日	803,200. 00	32,000.0 0	14	3. 5	1,061. 40		
华泰 证券	2022012800 018202	易华 录	20 22 年 01 月 28 日	415,250. 00	15,100.0 0	14	3. 5	548.7 4		
华泰 证券	2022012800 018204	光线 传媒	20 22 年 01 月 28 日	465,426. 00	44,200.0 0	14	3. 5	615.0 5		
华泰	2022012800 019958	机器	20 22	476,181. 00	47,100.0 0	14	3. 5	629.2 6		

证 券		人	年 01 月 28 日						
华 泰 证 券	2022012800 019960	特 锐 德	20 22 年 01 月 28 日	478,930. 00	23,500.0 0	14	3. 5	632.8 9	
华 泰 证 券	2022012800 019962	安 科 生 物	20 22 年 01 月 28 日	452,550. 00	43,100.0 0	14	3. 5	598.0 3	
华 泰 证 券	2022012800 019964	网 宿 科 技	20 22 年 01 月 28 日	535,340. 00	92,300.0 0	14	3. 5	707.4 3	
华 泰 证 券	2022012800 019966	汤 臣 倍 健	20 22 年 01 月 28 日	803,200. 00	32,000.0 0	14	3. 5	1,061. 40	
华 泰 证 券	2022012800 019968	信 维 通 信	20 22 年 01 月 28 日	774,956. 00	36,400.0 0	14	3. 5	1,024. 08	
华 泰 证 券	2022012800 019970	华 策 影 视	20 22 年 01 月 01 日	255,944. 00	42,800.0 0	14	3. 5	338.2 2	

			月 28 日						
华泰 证券	2022012800 019972	东方 国信	20 22 年 01 月 28 日	346,632. 00	30,300.0 0	14	3. 5	458.0 6	
华泰 证券	2022012800 019974	蓝色 光标	20 22 年 01 月 28 日	822,564. 00	93,900.0 0	14	3. 5	1,086. 99	
华泰 证券	2022012800 019976	新宙 邦	20 22 年 01 月 28 日	1,020,92 4.00	10,800.0 0	14	3. 5	1,349. 12	
华泰 证券	2022012800 019978	捷成 股份	20 22 年 01 月 28 日	491,350. 00	77,500.0 0	14	3. 5	649.3 0	
华泰 证券	2022012800 019980	万达 信息	20 22 年 01 月 28 日	526,119. 00	44,700.0 0	14	3. 5	695.2 5	
华泰 证券	2022012800 019982	碧水 源	20 22 年 01 月 28 日	550,924. 00	83,600.0 0	14	3. 5	728.0 3	

			日							
华泰 证券	2022012800 019984	红日 药业	20 22 年 01 月 28 日	418,943. 00	67,900.0 0	14	3. 5	553.6 2		
华泰 证券	2022012800 019986	海新 能科	20 22 年 01 月 28 日	410,750. 00	53,000.0 0	14	3. 5	542.7 9		
华泰 证券	2022012800 019988	易华 录	20 22 年 01 月 28 日	415,250. 00	15,100.0 0	14	3. 5	548.7 4		
华泰 证券	2022012800 019990	长盈 精密	20 22 年 01 月 28 日	443,483. 00	31,700.0 0	14	3. 5	586.0 5		
华泰 证券	2022012800 019992	长信 科技	20 22 年 01 月 28 日	945,446. 00	92,600.0 0	14	3. 5	1,249. 38		
华泰 证券	2022012800 020948	掌趣 科技	20 22 年 01 月 28 日	386,211. 00	104,100. 00	14	3. 5	510.3 7		

华泰 证券	2022012800 020950	网 宿 科 技	20 22 年 01 月 28 日	535,340. 00	92,300.0 0	14	3. 5	707.4 3		
华泰 证券	2022012800 020952	新 宙 邦	20 22 年 01 月 28 日	1,020,92 4.00	10,800.0 0	14	3. 5	1,349. 12		
华泰 证券	2022012800 020954	长 盈 精 密	20 22 年 01 月 28 日	443,483. 00	31,700.0 0	14	3. 5	586.0 5		
华泰 证券	2022012800 020956	我 武 生 物	20 22 年 01 月 28 日	543,508. 00	11,800.0 0	14	3. 5	718.2 3		
华泰 证券	2022012800 020958	万 达 信 息	20 22 年 01 月 28 日	526,119. 00	44,700.0 0	14	3. 5	695.2 5		
华泰 证券	2022012800 020960	迈 克 生 物	20 22 年 01 月 28 日	418,824. 00	16,800.0 0	14	3. 5	553.4 6		
华泰	2022012800 020962	北 京	20 22	794,970. 00	7,300.00	14	3. 5	1,050. 53		

证 券		君 正	年 01 月 28 日							
华 泰 证 券	2022012800 020964	开 山 股 份	20 22 年 01 月 28 日	229,200. 00	15,000.0 0	14	3. 5	302.8 8		
华 泰 证 券	2022012800 020966	万 孚 生 物	20 22 年 01 月 28 日	431,880. 00	11,800.0 0	14	3. 5	570.7 2		
华 泰 证 券	2022012800 020968	迈 为 股 份	20 22 年 01 月 28 日	934,249. 00	1,900.00	14	3. 5	1,234. 58		
华 泰 证 券	2022012800 020970	博 腾 股 份	20 22 年 01 月 28 日	956,817. 00	12,300.0 0	14	3. 5	1,264. 40		
华 泰 证 券	2022012800 020972	景 嘉 微	20 22 年 01 月 28 日	645,012. 00	5,700.00	14	3. 5	852.3 6		
华 泰 证 券	2022012800 020974	华 宇 软 件	20 22 年 01 月 01 日	358,176. 00	31,200.0 0	14	3. 5	473.3 2		

			月 28 日							
华泰 证券	2022012800 020976	红 日 药 业	20 22 年 01 月 28 日	418,943. 00	67,900.0 0	14	3. 5	553.6 2		
华泰 证券	2022012800 020978	碧 水 源	20 22 年 01 月 28 日	550,924. 00	83,600.0 0	14	3. 5	728.0 3		
华泰 证券	2022012800 020980	特 锐 德	20 22 年 01 月 28 日	478,930. 00	23,500.0 0	14	3. 5	632.8 9		
华泰 证券	2022012800 020982	华 策 影 视	20 22 年 01 月 28 日	255,944. 00	42,800.0 0	14	3. 5	338.2 2		
华泰 证券	2022012800 020984	蓝 色 光 标	20 22 年 01 月 28 日	822,564. 00	93,900.0 0	14	3. 5	1,086. 99		
华泰 证券	2022012800 020986	捷 成 股 份	20 22 年 01 月 28 日	491,350. 00	77,500.0 0	14	3. 5	649.3 0		

			日							
华泰 证券	2022012800 020988	海 新 能 科	20 22 年 01 月 28 日	410,750. 00	53,000.0 0	14	3. 5	542.7 9		
华泰 证券	2022012800 020990	迪 安 诊 断	20 22 年 01 月 28 日	479,700. 00	16,400.0 0	14	3. 5	633.9 1		
华泰 证券	2022012800 020992	卫 宁 健 康	20 22 年 01 月 28 日	742,395. 00	64,500.0 0	14	3. 5	981.0 5		
华泰 证券	2022012800 020994	信 维 通 信	20 22 年 01 月 28 日	774,956. 00	36,400.0 0	14	3. 5	1,024. 08		
华泰 证券	2022012800 020996	国 瓷 材 料	20 22 年 01 月 28 日	1,215,03 0.00	30,300.0 0	14	3. 5	1,605. 62		
华泰 证券	2022012800 020998	昆 仑 万 维	20 22 年 01 月 28 日	676,875. 00	36,100.0 0	14	3. 5	894.4 7		

华泰 证券	2022012800 021000	东方 国信	20 22 年 01 月 28 日	346,632. 00	30,300.0 0	14	3. 5	458.0 6		
华泰 证券	2022012800 021002	寒 锐 钴 业	20 22 年 01 月 28 日	578,346. 00	8,200.00	14	3. 5	764.2 7		
华泰 证券	2022012800 021004	利 亚 德	20 22 年 01 月 28 日	694,762. 00	76,600.0 0	14	3. 5	918.1 1		
华泰 证券	2022012800 021006	普 利 制 药	20 22 年 01 月 28 日	472,230. 00	9,900.00	14	3. 5	624.0 4		
华泰 证券	2022012800 021008	中 际 旭 创	20 22 年 01 月 28 日	755,380. 00	21,100.0 0	14	3. 5	998.2 1		
华泰 证券	2022012800 021010	光 环 新 网	20 22 年 01 月 28 日	618,915. 00	46,500.0 0	14	3. 5	817.8 8		
华泰	2022012800 021012	光 威	20 22	841,464. 00	11,700.0 0	14	3. 5	1,111. 97		

证 券		复 材	年 01 月 28 日							
华 泰 证 券	2022012800 021014	睿 创 微 纳	20 22 年 01 月 28 日	637,310. 00	10,100.0 0	14	3. 5	842.1 8		
华 泰 证 券	2022012800 021016	晶 晨 股 份	20 22 年 01 月 28 日	1,137,66 9.00	9,300.00	14	3. 5	1,503. 39		
华 泰 证 券	2022012800 021018	凯 赛 生 物	20 22 年 01 月 28 日	742,600. 00	4,700.00	14	3. 5	981.3 2		
华 泰 证 券	2022012800 021020	柏 楚 电 子	20 22 年 01 月 28 日	346,500. 00	1,100.00	14	3. 5	457.8 9		
华 泰 证 券	2022012800 021022	微 芯 生 物	20 22 年 01 月 28 日	273,234. 00	9,300.00	14	3. 5	361.0 7		
华 泰 证 券	2022012800 021024	圣 湘 生 物	20 22 年 01 月 01 日	235,485. 00	4,500.00	14	3. 5	311.1 9		

			月 28 日						
华泰 证券	2022012800 021026	晶 晨 股 份	20 22 年 01 月 28 日	1,137,66 9.00	9,300.00	14	3. 5	1,503. 39	
华泰 证券	2022012800 021028	思 瑞 浦	20 22 年 01 月 28 日	733,200. 00	1,200.00	14	3. 5	968.9 0	
华泰 证券	2022012800 021030	芯 原 股 份	20 22 年 01 月 28 日	573,624. 00	9,300.00	14	3. 5	758.0 3	
华泰 证券	2022012800 021032	圣 湘 生 物	20 22 年 01 月 28 日	235,485. 00	4,500.00	14	3. 5	311.1 9	
华泰 证券	2022012800 021034	微 芯 生 物	20 22 年 01 月 28 日	273,234. 00	9,300.00	14	3. 5	361.0 7	
华泰 证券	2022012800 021036	容 百 科 技	20 22 年 01 月 28 日	1,307,04 1.00	10,100.0 0	14	3. 5	1,727. 21	

			日						
华泰 证券	2022012800 021038	柏楚 电子	20 22 年 01 月 28 日	346,500. 00	1,100.00	14	3. 5	457.8 9	
华泰 证券	2022012800 021040	杭可 科技	20 22 年 01 月 28 日	400,476. 00	4,600.00	14	3. 5	529.2 2	
华泰 证券	2022012800 021042	睿创 微纳	20 22 年 01 月 28 日	637,310. 00	10,100.0 0	14	3. 5	842.1 8	
华泰 证券	2022012800 021044	虹软 科技	20 22 年 01 月 28 日	296,681. 00	7,700.00	14	3. 5	392.0 5	
华泰 证券	2022012800 021046	凯赛 生物	20 22 年 01 月 28 日	742,600. 00	4,700.00	14	3. 5	981.3 2	
华泰 证券	2022012800 021048	道通 科技	20 22 年 01 月 28 日	642,600. 00	10,200.0 0	14	3. 5	849.1 7	

华泰 证券	2022012800 021050	南 微 医 学	20 22 年 01 月 28 日	309,620. 00	2,000.00	14	3. 5	409.1 5		
华泰 证券	2022012800 021052	利 亚 德	20 22 年 01 月 28 日	694,762. 00	76,600.0 0	14	3. 5	918.1 1		
华泰 证券	2022012800 021054	光 环 新 网	20 22 年 01 月 28 日	618,915. 00	46,500.0 0	14	3. 5	817.8 8		
华泰 证券	2022012800 021056	昆 仑 万 维	20 22 年 01 月 28 日	676,875. 00	36,100.0 0	14	3. 5	894.4 7		
华泰 证券	2022012800 021058	博 腾 股 份	20 22 年 01 月 28 日	956,817. 00	12,300.0 0	14	3. 5	1,264. 40		
华泰 证券	2022012800 021060	北 京 君 正	20 22 年 01 月 28 日	794,970. 00	7,300.00	14	3. 5	1,050. 53		
华泰	2022012800 021062	掌 趣	20 22	386,211. 00	104,100. 00	14	3. 5	510.3 7		

证 券		科 技	年 01 月 28 日							
华 泰 证 券	2022012800 021064	卫 宁 健 康	20 22 年 01 月 28 日	742,395. 00	64,500.0 0	14	3. 5	981.0 5		
华 泰 证 券	2022012800 021066	光 线 传 媒	20 22 年 01 月 28 日	465,426. 00	44,200.0 0	14	3. 5	615.0 5		
华 泰 证 券	2022012800 021068	中 际 旭 创	20 22 年 01 月 28 日	755,380. 00	21,100.0 0	14	3. 5	998.2 1		
华 泰 证 券	2022012800 021070	华 宇 软 件	20 22 年 01 月 28 日	358,176. 00	31,200.0 0	14	3. 5	473.3 2		
华 泰 证 券	2022012800 021072	迪 安 诊 断	20 22 年 01 月 28 日	479,700. 00	16,400.0 0	14	3. 5	633.9 1		
华 泰 证 券	2022012800 021074	我 武 生 物	20 22 年 01 月 28 日	543,508. 00	11,800.0 0	14	3. 5	718.2 3		

			月 28 日						
华泰 证券	2022012800 021076	国 瓷 材 料	20 22 年 01 月 28 日	1,215,03 0.00	30,300.0 0	14	3. 5	1,605. 62	
华泰 证券	2022012800 021078	开 山 股 份	20 22 年 01 月 28 日	229,200. 00	15,000.0 0	14	3. 5	302.8 8	
华泰 证券	2022012800 021080	景 嘉 微	20 22 年 01 月 28 日	645,012. 00	5,700.00	14	3. 5	852.3 6	
华泰 证券	2022012800 021082	寒 锐 钻 业	20 22 年 01 月 28 日	578,346. 00	8,200.00	14	3. 5	764.2 7	
华泰 证券	2022012800 021084	光 威 复 材	20 22 年 01 月 28 日	841,464. 00	11,700.0 0	14	3. 5	1,111. 97	
华泰 证券	2022012800 021086	万 孚 生 物	20 22 年 01 月 28 日	431,880. 00	11,800.0 0	14	3. 5	570.7 2	

			日							
华泰 证券	2022012800 021088	普利 制药	20 22 年 01 月 28 日	472,230. 00	9,900.00	14	3. 5	624.0 4		
华泰 证券	2022012800 021090	迈克 生物	20 22 年 01 月 28 日	418,824. 00	16,800.0 0	14	3. 5	553.4 6		
华泰 证券	2022012800 021092	迈为 股份	20 22 年 01 月 28 日	934,249. 00	1,900.00	14	3. 5	1,234. 58		
华泰 证券	2022020700 048257	网宿 科技	20 22 年 02 月 07 日	541,801. 00	92,300.0 0	14	3. 5	715.9 7		
华泰 证券	2022020700 048259	碧 水源	20 22 年 02 月 07 日	560,120. 00	83,600.0 0	14	3. 5	740.1 8		
华泰 证券	2022020700 048261	捷成 股份	20 22 年 02 月 07 日	480,500. 00	77,500.0 0	14	3. 5	634.9 6		

华泰 证券 券	2022020700 048263	安科 生物	20 22 年 02 月 07 日	451,257. 00	43,100.0 0	14	3. 5	596.3 2		
华泰 证券 券	2022020700 048265	利亚 德	20 22 年 02 月 07 日	699,358. 00	76,600.0 0	14	3. 5	924.1 8		
华泰 证券 券	2022020700 048267	掌趣 科技	20 22 年 02 月 07 日	381,006. 00	104,100. 00	14	3. 5	503.4 9		
华泰 证券 券	2022020700 048269	华宇 软件	20 22 年 02 月 07 日	358,800. 00	31,200.0 0	14	3. 5	474.1 4		
华泰 证券 券	2022020700 048271	卫宁 健康	20 22 年 02 月 07 日	737,880. 00	64,500.0 0	14	3. 5	975.0 8		
华泰 证券 券	2022020700 048273	开山 股份	20 22 年 02 月 07 日	254,250. 00	15,000.0 0	14	3. 5	335.9 8		
华泰 证券 券	2022020700 048275	光 环	20 22 年 02 月 07 日	619,380. 00	46,500.0 0	14	3. 5	818.4 9		

证 券		新 网	年 02 月 07 日							
华 泰 证 券	2022020700 048277	万 孚 生 物	20 22 年 02 月 07 日	439,550. 00	11,800.0 0	14	3. 5	580.8 5		
华 泰 证 券	2022020700 048279	我 武 生 物	20 22 年 02 月 07 日	534,658. 00	11,800.0 0	14	3. 5	706.5 3		
华 泰 证 券	2022020700 048281	寒 锐 钻 业	20 22 年 02 月 07 日	599,092. 00	8,200.00	14	3. 5	791.6 8		
华 泰 证 券	2022020700 048283	迈 克 生 物	20 22 年 02 月 07 日	450,744. 00	16,800.0 0	14	3. 5	595.6 4		
华 泰 证 券	2022020700 048285	光 威 复 材	20 22 年 02 月 07 日	830,583. 00	11,700.0 0	14	3. 5	1,097. 59		
华 泰 证 券	2022020700 048287	迈 为 股 份	20 22 年 02 月	971,964. 00	1,900.00	14	3. 5	1,284. 42		

			月 07 日							
华泰 证券	2022020700 048289	东方 国信	20 22 年 02 月 07 日	333,603. 00	30,300.0 0	14	3. 5	440.8 5		
华泰 证券	2022020700 048291	万 达 信 息	20 22 年 02 月 07 日	532,824. 00	44,700.0 0	14	3. 5	704.1 1		
华泰 证券	2022020700 048293	机 器 人	20 22 年 02 月 07 日	468,174. 00	47,100.0 0	14	3. 5	618.6 8		
华泰 证券	2022020700 048499	信 维 通 信	20 22 年 02 月 07 日	786,604. 00	36,400.0 0	14	3. 5	1,039. 47		
华泰 证券	2022020700 048501	新 宙 邦	20 22 年 02 月 07 日	1,025,89 2.00	10,800.0 0	14	3. 5	1,355. 68		
华泰 证券	2022020700 048503	红 日 药 业	20 22 年 02 月 07 日	419,622. 00	67,900.0 0	14	3. 5	554.5 2		

			日							
华泰 证券	2022020700 048505	特 锐 德	20 22 年 02 月 07 日	492,560. 00	23,500.0 0	14	3. 5	650.9 0		
华泰 证券	2022020700 048507	长 盈 精 密	20 22 年 02 月 07 日	432,071. 00	31,700.0 0	14	3. 5	570.9 7		
华泰 证券	2022020700 048509	蓝 色 光 标	20 22 年 02 月 07 日	802,845. 00	93,900.0 0	14	3. 5	1,060. 93		
华泰 证券	2022020700 048511	华 策 影 视	20 22 年 02 月 07 日	248,240. 00	42,800.0 0	14	3. 5	328.0 4		
华泰 证券	2022020700 048515	北 京 君 正	20 22 年 02 月 07 日	798,182. 00	7,300.00	14	3. 5	1,054. 77		
华泰 证券	2022020700 048517	长 信 科 技	20 22 年 02 月 07 日	915,814. 00	92,600.0 0	14	3. 5	1,210. 22		

华泰 证券	2022020700 048519	易 华 录	20 22 年 02 月 07 日	396,375. 00	15,100.0 0	14	3. 5	523.8 0		
华泰 证券	2022020700 048521	光 线 传 媒	20 22 年 02 月 07 日	438,906. 00	44,200.0 0	14	3. 5	580.0 0		
华泰 证券	2022020700 048523	中 际 旭 创	20 22 年 02 月 07 日	756,435. 00	21,100.0 0	14	3. 5	999.6 0		
华泰 证券	2022020700 048529	国 瓷 材 料	20 22 年 02 月 07 日	1,199,57 7.00	30,300.0 0	14	3. 5	1,585. 20		
华泰 证券	2022020700 048531	昆 仑 万 维	20 22 年 02 月 07 日	658,825. 00	36,100.0 0	14	3. 5	870.6 2		
华泰 证券	2022020700 048533	博 腾 股 份	20 22 年 02 月 07 日	936,276. 00	12,300.0 0	14	3. 5	1,237. 26		
华泰	2022020700 048535	景 嘉	20 22	647,121. 00	5,700.00	14	3. 5	855.1 5		

证 券		微	年 02 月 07 日							
华 泰 证 券	2022020700 048537	普 利 制 药	20 22 年 02 月 07 日	477,774. 00	9,900.00	14	3. 5	631.3 6		
华 泰 证 券	2022020700 048539	康 泰 医 学	20 22 年 02 月 07 日	156,262. 00	4,600.00	14	3. 5	206.5 0		
华 泰 证 券	2022020700 048541	汤 臣 倍 健	20 22 年 02 月 07 日	816,320. 00	32,000.0 0	14	3. 5	1,078. 74		
华 泰 证 券	2022020700 048543	迪 安 诊 断	20 22 年 02 月 07 日	480,848. 00	16,400.0 0	14	3. 5	635.4 2		
华 泰 证 券	2022020700 048545	海 新 能 科	20 22 年 02 月 07 日	429,300. 00	53,000.0 0	14	3. 5	567.3 1		
华 泰 证 券	2022020700 048567	汤 臣 倍 健	20 22 年 02 月 07 日	816,320. 00	32,000.0 0	14	3. 5	1,078. 74		

			月 07 日						
华泰 证券	2022020700 048569	迪 安 诊 断	20 22 年 02 月 07 日	480,848. 00	16,400.0 0	14	3. 5	635.4 2	
华泰 证券	2022020700 048571	万 达 信 息	20 22 年 02 月 07 日	532,824. 00	44,700.0 0	14	3. 5	704.1 1	
华泰 证券	2022020700 048573	网 宿 科 技	20 22 年 02 月 07 日	541,801. 00	92,300.0 0	14	3. 5	715.9 7	
华泰 证券	2022020700 048575	机 器 人	20 22 年 02 月 07 日	468,174. 00	47,100.0 0	14	3. 5	618.6 8	
华泰 证券	2022020700 048577	信 维 通 信	20 22 年 02 月 07 日	786,604. 00	36,400.0 0	14	3. 5	1,039. 47	
华泰 证券	2022020700 048579	碧 水 源	20 22 年 02 月 07 日	560,120. 00	83,600.0 0	14	3. 5	740.1 8	

			日							
华泰 证券	2022020700 048581	特 锐 德	20 22 年 02 月 07 日	492,560. 00	23,500.0 0	14	3. 5	650.9 0		
华泰 证券	2022020700 048583	安 科 生 物	20 22 年 02 月 07 日	451,257. 00	43,100.0 0	14	3. 5	596.3 2		
华泰 证券	2022020700 048585	长 盈 精 密	20 22 年 02 月 07 日	432,071. 00	31,700.0 0	14	3. 5	570.9 7		
华泰 证券	2022020700 048587	华 宇 软 件	20 22 年 02 月 07 日	358,800. 00	31,200.0 0	14	3. 5	474.1 4		
华泰 证券	2022020700 048589	卫 宁 健 康	20 22 年 02 月 07 日	737,880. 00	64,500.0 0	14	3. 5	975.0 8		
华泰 证券	2022020700 048591	华 策 影 视	20 22 年 02 月 07 日	248,240. 00	42,800.0 0	14	3. 5	328.0 4		

华泰 证券	2022020700 048593	北京 君正	20 22 年 02 月 07 日	798,182. 00	7,300.00	14	3. 5	1,054. 77		
华泰 证券	2022020700 048595	开山 股份	20 22 年 02 月 07 日	254,250. 00	15,000.0 0	14	3. 5	335.9 8		
华泰 证券	2022020700 048597	易华 录	20 22 年 02 月 07 日	396,375. 00	15,100.0 0	14	3. 5	523.8 0		
华泰 证券	2022020700 048599	光线 传媒	20 22 年 02 月 07 日	438,906. 00	44,200.0 0	14	3. 5	580.0 0		
华泰 证券	2022020700 048601	我武 生物	20 22 年 02 月 07 日	534,658. 00	11,800.0 0	14	3. 5	706.5 3		
华泰 证券	2022020700 048603	博腾 股份	20 22 年 02 月 07 日	936,276. 00	12,300.0 0	14	3. 5	1,237. 26		
华泰	2022020700 048605	景嘉	20 22	647,121. 00	5,700.00	14	3. 5	855.1 5		

证 券		微	年 02 月 07 日							
华 泰 证 券	2022020700 048607	万 孚 生 物	20 22 年 02 月 07 日	439,550. 00	11,800.0 0	14	3. 5	580.8 5		
华 泰 证 券	2022020700 048609	普 利 制 药	20 22 年 02 月 07 日	477,774. 00	9,900.00	14	3. 5	631.3 6		
华 泰 证 券	2022020700 048611	迈 为 股 份	20 22 年 02 月 07 日	971,964. 00	1,900.00	14	3. 5	1,284. 42		
华 泰 证 券	2022020700 048613	东 方 国 信	20 22 年 02 月 07 日	333,603. 00	30,300.0 0	14	3. 5	440.8 5		
华 泰 证 券	2022020700 048615	海 新 能 科	20 22 年 02 月 07 日	429,300. 00	53,000.0 0	14	3. 5	567.3 1		
华 泰 证 券	2022020700 048617	新 宙 邦	20 22 年 02 月 02 日	1,025,89 2.00	10,800.0 0	14	3. 5	1,355. 68		

			月 07 日							
华泰 证券	2022020700 048619	红 日 药 业	20 22 年 02 月 07 日	419,622. 00	67,900.0 0	14	3. 5	554.5 2		
华泰 证券	2022020700 048621	蓝 色 光 标	20 22 年 02 月 07 日	802,845. 00	93,900.0 0	14	3. 5	1,060. 93		
华泰 证券	2022020700 048623	捷 成 股 份	20 22 年 02 月 07 日	480,500. 00	77,500.0 0	14	3. 5	634.9 6		
华泰 证券	2022020700 048625	利 亚 德	20 22 年 02 月 07 日	699,358. 00	76,600.0 0	14	3. 5	924.1 8		
华泰 证券	2022020700 048627	昆 仑 万 维	20 22 年 02 月 07 日	658,825. 00	36,100.0 0	14	3. 5	870.6 2		
华泰 证券	2022020700 048629	长 信 科 技	20 22 年 02 月 07 日	915,814. 00	92,600.0 0	14	3. 5	1,210. 22		

			日						
华泰 证券	2022020700 048631	掌趣科技	2022年02月07日	381,006.00	104,100.00	14	3.5	503.49	
华泰 证券	2022020700 048633	光威复材	2022年02月07日	830,583.00	11,700.00	14	3.5	1,097.59	
华泰 证券	2022020700 048635	寒锐钴业	2022年02月07日	599,092.00	8,200.00	14	3.5	791.68	
华泰 证券	2022020700 048637	国瓷材料	2022年02月07日	1,199,577.00	30,300.00	14	3.5	1,585.20	
华泰 证券	2022020700 048639	光环新网	2022年02月07日	619,380.00	46,500.00	14	3.5	818.49	
华泰 证券	2022020700 048641	中际旭创	2022年02月07日	756,435.00	21,100.00	14	3.5	999.60	

华泰 证券 券	2022020700 048643	康 泰 医 学	20 22 年 02 月 07 日	156,262. 00	4,600.00	14	3. 5	206.5 0		
华泰 证券 券	2022020700 048645	迈 克 生 物	20 22 年 02 月 07 日	450,744. 00	16,800.0 0	14	3. 5	595.6 4		
华泰 证券 券	2022020700 049599	掌 趣 科 技	20 22 年 02 月 07 日	381,006. 00	104,100. 00	28	3. 6	1,035. 74		
华泰 证券 券	2022020700 049601	光 环 新 网	20 22 年 02 月 07 日	619,380. 00	46,500.0 0	28	3. 6	1,683. 75		
华泰 证券 券	2022020700 049603	利 亚 德	20 22 年 02 月 07 日	699,358. 00	76,600.0 0	28	3. 6	1,901. 17		
华泰 证券 券	2022020700 049605	长 信 科 技	20 22 年 02 月 07 日	915,814. 00	92,600.0 0	28	3. 6	2,489. 59		
华泰 证券 券	2022020700 049607	东 方	20 22	333,603. 00	30,300.0 0	28	3. 6	906.8 8		

证 券		国 信	年 02 月 07 日						
华 泰 证 券	2022020700 049609	碧 水 源	20 22 年 02 月 07 日	560,120. 00	83,600.0 0	28	3. 6	1,522. 66	
华 泰 证 券	2022020700 049611	迪 安 诊 断	20 22 年 02 月 07 日	480,848. 00	16,400.0 0	28	3. 6	1,307. 16	
华 泰 证 券	2022020700 049613	新 宙 邦	20 22 年 02 月 07 日	1,025,89 2.00	10,800.0 0	28	3. 6	2,788. 83	
华 泰 证 券	2022020700 049615	万 孚 生 物	20 22 年 02 月 07 日	439,550. 00	11,800.0 0	28	3. 6	1,194. 89	
华 泰 证 券	2022020700 049617	长 盈 精 密	20 22 年 02 月 07 日	432,071. 00	31,700.0 0	28	3. 6	1,174. 56	
华 泰 证 券	2022020700 049619	捷 成 股 份	20 22 年 02 月 02 日	480,500. 00	77,500.0 0	28	3. 6	1,306. 21	

			月 07 日							
华泰 证券	2022020700 049621	昆 仑 万 维	20 22 年 02 月 07 日	658,825. 00	36,100.0 0	28	3. 6	1,790. 98		
华泰 证券	2022020700 049623	光 线 传 媒	20 22 年 02 月 07 日	438,906. 00	44,200.0 0	28	3. 6	1,193. 14		
华泰 证券	2022020700 049625	海 新 能 科	20 22 年 02 月 07 日	429,300. 00	53,000.0 0	28	3. 6	1,167. 03		
华泰 证券	2022020700 049627	万 达 信 息	20 22 年 02 月 07 日	532,824. 00	44,700.0 0	28	3. 6	1,448. 45		
华泰 证券	2022020700 049629	北 京 君 正	20 22 年 02 月 07 日	798,182. 00	7,300.00	28	3. 6	2,169. 82		
华泰 证券	2022020700 049631	康 泰 医 学	20 22 年 02 月 07 日	156,262. 00	4,600.00	28	3. 6	424.7 9		

			日						
华泰 证券	2022020700 049633	博 腾 股 份	20 22 年 02 月 07 日	936,276. 00	12,300.0 0	28	3. 6	2,545. 22	
华泰 证券	2022020700 049635	信 维 通 信	20 22 年 02 月 07 日	786,604. 00	36,400.0 0	28	3. 6	2,138. 34	
华泰 证券	2022020700 049637	安 科 生 物	20 22 年 02 月 07 日	451,257. 00	43,100.0 0	28	3. 6	1,226. 72	
华泰 证券	2022020700 049639	华 策 影 视	20 22 年 02 月 07 日	248,240. 00	42,800.0 0	28	3. 6	674.8 3	
华泰 证券	2022020700 049641	特 锐 德	20 22 年 02 月 07 日	492,560. 00	23,500.0 0	28	3. 6	1,339. 00	
华泰 证券	2022020700 049643	机 器 人	20 22 年 02 月 07 日	468,174. 00	47,100.0 0	28	3. 6	1,272. 71	

华泰 证券 券	2022020700 049645	红 日 药 业	20 22 年 02 月 07 日	419,622. 00	67,900.0 0	28	3. 6	1,140. 72		
华泰 证券 券	2022020700 049647	寒 锐 钴 业	20 22 年 02 月 07 日	599,092. 00	8,200.00	28	3. 6	1,628. 60		
华泰 证券 券	2022020700 049649	迈 克 生 物	20 22 年 02 月 07 日	450,744. 00	16,800.0 0	28	3. 6	1,225. 32		
华泰 证券 券	2022020700 049651	易 华 录	20 22 年 02 月 07 日	396,375. 00	15,100.0 0	28	3. 6	1,077. 52		
华泰 证券 券	2022020700 049653	普 利 制 药	20 22 年 02 月 07 日	477,774. 00	9,900.00	28	3. 6	1,298. 80		
华泰 证券 券	2022020700 049655	迈 为 股 份	20 22 年 02 月 07 日	971,964. 00	1,900.00	28	3. 6	2,642. 23		
华泰	2022020700 049657	光 威	20 22	830,583. 00	11,700.0 0	28	3. 6	2,257. 90		

证 券		复 材	年 02 月 07 日							
华 泰 证 券	2022020700 049659	汤 臣 倍 健	20 22 年 02 月 07 日	816,320. 00	32,000.0 0	28	3. 6	2,219. 12		
华 泰 证 券	2022020700 056117	卫 宁 健 康	20 22 年 02 月 07 日	737,880. 00	64,500.0 0	28	3. 6	2,005. 89		
华 泰 证 券	2022020700 056119	蓝 色 光 标	20 22 年 02 月 07 日	802,845. 00	93,900.0 0	28	3. 6	2,182. 49		
华 泰 证 券	2022020700 056121	网 宿 科 技	20 22 年 02 月 07 日	541,801. 00	92,300.0 0	28	3. 6	1,472. 86		
华 泰 证 券	2022020700 056123	国 瓷 材 料	20 22 年 02 月 07 日	1,199,57 7.00	30,300.0 0	28	3. 6	3,260. 99		
华 泰 证 券	2022020700 056125	我 武 生 物	20 22 年 02 月 07 日	534,658. 00	11,800.0 0	28	3. 6	1,453. 44		

			月 07 日							
华泰 证券	2022020700 056127	景 嘉 微	20 22 年 02 月 07 日	647,121. 00	5,700.00	28	3. 6	1,759. 16		
华泰 证券	2022020700 056129	华 宇 软 件	20 22 年 02 月 07 日	358,800. 00	31,200.0 0	28	3. 6	975.3 8		
华泰 证券	2022020700 056131	中 际 旭 创	20 22 年 02 月 07 日	756,435. 00	21,100.0 0	28	3. 6	2,056. 33		
华泰 证券	2022020700 056133	开 山 股 份	20 22 年 02 月 07 日	254,250. 00	15,000.0 0	28	3. 6	691.1 7		
华泰 证券	2022020700 058771	圣 湘 生 物	20 22 年 02 月 07 日	224,730. 00	4,500.00	14	3. 5	296.9 7		
华泰 证券	2022020700 058773	道 通 科 技	20 22 年 02 月 07 日	605,676. 00	10,200.0 0	14	3. 5	800.3 8		

			日						
华泰 证券	2022020700 058775	柏楚 电子	20 22 年 02 月 07 日	343,200. 00	1,100.00	14	3. 5	453.5 3	
华泰 证券	2022020700 058777	思瑞 浦	20 22 年 02 月 07 日	745,956. 00	1,200.00	14	3. 5	985.7 6	
华泰 证券	2022020700 058779	芯原 股份	20 22 年 02 月 07 日	569,904. 00	9,300.00	14	3. 5	753.1 1	
华泰 证券	2022020700 058781	微芯 生物	20 22 年 02 月 07 日	275,094. 00	9,300.00	14	3. 5	363.5 3	
华泰 证券	2022020700 058783	晶晨 股份	20 22 年 02 月 07 日	1,140,36 6.00	9,300.00	14	3. 5	1,506. 96	
华泰 证券	2022020700 058785	杭可 科技	20 22 年 02 月 07 日	393,668. 00	4,600.00	14	3. 5	520.2 2	

华泰 证券 券	2022020700 058787	容 百 科 技	20 22 年 02 月 07 日	1,316,53 5.00	10,100.0 0	14	3. 5	1,739. 76		
华泰 证券 券	2022020700 058789	睿 创 微 纳	20 22 年 02 月 07 日	636,502. 00	10,100.0 0	14	3. 5	841.1 2		
华泰 证券 券	2022020700 058791	虹 软 科 技	20 22 年 02 月 07 日	297,066. 00	7,700.00	14	3. 5	392.5 6		
华泰 证券 券	2022020700 058793	凯 赛 生 物	20 22 年 02 月 07 日	730,756. 00	4,700.00	14	3. 5	965.6 7		
华泰 证券 券	2022020700 058795	南 微 医 学	20 22 年 02 月 07 日	306,420. 00	2,000.00	14	3. 5	404.9 2		
华泰 证券 券	2022020700 058797	利 亚 德	20 22 年 02 月 07 日	699,358. 00	76,600.0 0	14	3. 5	924.1 8		
华泰 证券 券	2022020700 058799	国 瓷	20 22 年 02 月 07 日	1,199,57 7.00	30,300.0 0	14	3. 5	1,585. 20		

证 券		材 料	年 02 月 07 日							
华 泰 证 券	2022020700 058801	华 宇 软 件	20 22 年 02 月 07 日	358,800. 00	31,200.0 0	14	3. 5	474.1 4		
华 泰 证 券	2022020700 058803	我 武 生 物	20 22 年 02 月 07 日	534,658. 00	11,800.0 0	14	3. 5	706.5 3		
华 泰 证 券	2022020700 058805	掌 趣 科 技	20 22 年 02 月 07 日	381,006. 00	104,100. 00	14	3. 5	503.4 9		
华 泰 证 券	2022020700 058807	中 际 旭 创	20 22 年 02 月 07 日	756,435. 00	21,100.0 0	14	3. 5	999.6 0		
华 泰 证 券	2022020700 058809	开 山 股 份	20 22 年 02 月 07 日	254,250. 00	15,000.0 0	14	3. 5	335.9 8		
华 泰 证 券	2022020700 058811	北 京 君 正	20 22 年 02 月 07 日	798,182. 00	7,300.00	14	3. 5	1,054. 77		

			月 07 日						
华泰 证券	2022020700 058813	捷成 股份	20 22 年 02 月 07 日	480,500. 00	77,500.0 0	14	3. 5	634.9 6	
华泰 证券	2022020700 058815	易华 录	20 22 年 02 月 07 日	396,375. 00	15,100.0 0	14	3. 5	523.8 0	
华泰 证券	2022020700 058817	卫宁 健康	20 22 年 02 月 07 日	737,880. 00	64,500.0 0	14	3. 5	975.0 8	
华泰 证券	2022020700 058819	光线 传媒	20 22 年 02 月 07 日	438,906. 00	44,200.0 0	14	3. 5	580.0 0	
华泰 证券	2022020700 058821	博腾 股份	20 22 年 02 月 07 日	936,276. 00	12,300.0 0	14	3. 5	1,237. 26	
华泰 证券	2022020700 058823	迪安 诊断	20 22 年 02 月 07 日	480,848. 00	16,400.0 0	14	3. 5	635.4 2	

			日							
华泰 证券	2022020700 058825	迈 为 股 份	20 22 年 02 月 07 日	971,964. 00	1,900.00	14	3. 5	1,284. 42		
华泰 证券	2022020700 058827	光 威 复 材	20 22 年 02 月 07 日	830,583. 00	11,700.0 0	14	3. 5	1,097. 59		
华泰 证券	2022020700 058829	迈 克 生 物	20 22 年 02 月 07 日	450,744. 00	16,800.0 0	14	3. 5	595.6 4		
华泰 证券	2022020700 058831	普 利 制 药	20 22 年 02 月 07 日	477,774. 00	9,900.00	14	3. 5	631.3 6		
华泰 证券	2022020700 058833	昆 仑 万 维	20 22 年 02 月 07 日	658,825. 00	36,100.0 0	14	3. 5	870.6 2		
华泰 证券	2022020700 058835	光 环 新 网	20 22 年 02 月 07 日	619,380. 00	46,500.0 0	14	3. 5	818.4 9		

华泰 证券 券	2022020700 058837	寒 锐 钻 业	20 22 年 02 月 07 日	599,092. 00	8,200.00	14	3. 5	791.6 8		
华泰 证券 券	2022020700 058839	万 孚 生 物	20 22 年 02 月 07 日	439,550. 00	11,800.0 0	14	3. 5	580.8 5		
华泰 证券 券	2022020700 058841	景 嘉 微	20 22 年 02 月 07 日	647,121. 00	5,700.00	14	3. 5	855.1 5		
华泰 证券 券	2022020700 058843	安 科 生 物	20 22 年 02 月 07 日	451,257. 00	43,100.0 0	14	3. 5	596.3 2		
华泰 证券 券	2022020700 058845	特 锐 德	20 22 年 02 月 07 日	492,560. 00	23,500.0 0	14	3. 5	650.9 0		
华泰 证券 券	2022020700 058847	海 新 能 科	20 22 年 02 月 07 日	429,300. 00	53,000.0 0	14	3. 5	567.3 1		
华泰 证券 券	2022020700 058849	蓝 色	20 22 年 02 月 07 日	802,845. 00	93,900.0 0	14	3. 5	1,060. 93		

证 券		光 标	年 02 月 07 日							
华 泰 证 券	2022020700 058851	信 维 通 信	20 22 年 02 月 07 日	786,604. 00	36,400.0 0	14	3. 5	1,039. 47		
华 泰 证 券	2022020700 058853	万 达 信 息	20 22 年 02 月 07 日	532,824. 00	44,700.0 0	14	3. 5	704.1 1		
华 泰 证 券	2022020700 058855	华 策 影 视	20 22 年 02 月 07 日	248,240. 00	42,800.0 0	14	3. 5	328.0 4		
华 泰 证 券	2022020700 058857	东 方 国 信	20 22 年 02 月 07 日	333,603. 00	30,300.0 0	14	3. 5	440.8 5		
华 泰 证 券	2022020700 058859	网 宿 科 技	20 22 年 02 月 07 日	541,801. 00	92,300.0 0	14	3. 5	715.9 7		
华 泰 证 券	2022020700 058861	新 宙 邦	20 22 年 02 月 07 日	1,025,89 2.00	10,800.0 0	14	3. 5	1,355. 68		

			月 07 日							
华泰 证券	2022020700 058863	汤 臣 倍 健	20 22 年 02 月 07 日	816,320. 00	32,000.0 0	14	3. 5	1,078. 74		
华泰 证券	2022020700 058865	碧 水 源	20 22 年 02 月 07 日	560,120. 00	83,600.0 0	14	3. 5	740.1 8		
华泰 证券	2022020700 058867	红 日 药 业	20 22 年 02 月 07 日	419,622. 00	67,900.0 0	14	3. 5	554.5 2		
华泰 证券	2022020700 058869	长 盈 精 密	20 22 年 02 月 07 日	432,071. 00	31,700.0 0	14	3. 5	570.9 7		
华泰 证券	2022020700 058871	机 器 人	20 22 年 02 月 07 日	468,174. 00	47,100.0 0	14	3. 5	618.6 8		
华泰 证券	2022020700 058873	长 信 科 技	20 22 年 02 月 07 日	915,814. 00	92,600.0 0	14	3. 5	1,210. 22		

			日							
华泰 证券	2022020700 058875	东方 国信	20 22 年 02 月 07 日	333,603. 00	30,300.0 0	14	3. 5	440.8 5		
华泰 证券	2022020700 058877	迪安 诊断	20 22 年 02 月 07 日	480,848. 00	16,400.0 0	14	3. 5	635.4 2		
华泰 证券	2022020700 058879	汤臣 倍健	20 22 年 02 月 07 日	816,320. 00	32,000.0 0	14	3. 5	1,078. 74		
华泰 证券	2022020700 058881	网宿 科技	20 22 年 02 月 07 日	541,801. 00	92,300.0 0	14	3. 5	715.9 7		
华泰 证券	2022020700 058883	机器 人	20 22 年 02 月 07 日	468,174. 00	47,100.0 0	14	3. 5	618.6 8		
华泰 证券	2022020700 058885	碧水 源	20 22 年 02 月 07 日	560,120. 00	83,600.0 0	14	3. 5	740.1 8		

华泰 证券	2022020700 059091	万 达 信 息	20 22 年 02 月 07 日	532,824. 00	44,700.0 0	14	3. 5	704.1 1		
华泰 证券	2022020700 059093	海 新 能 科	20 22 年 02 月 07 日	429,300. 00	53,000.0 0	14	3. 5	567.3 1		
华泰 证券	2022020700 059095	昆 仑 万 维	20 22 年 02 月 07 日	658,825. 00	36,100.0 0	14	3. 5	870.6 2		
华泰 证券	2022020700 059097	我 武 生 物	20 22 年 02 月 07 日	534,658. 00	11,800.0 0	14	3. 5	706.5 3		
华泰 证券	2022020700 059099	光 环 新 网	20 22 年 02 月 07 日	619,380. 00	46,500.0 0	14	3. 5	818.4 9		
华泰 证券	2022020700 059101	博 腾 股 份	20 22 年 02 月 07 日	936,276. 00	12,300.0 0	14	3. 5	1,237. 26		
华泰	2022020700 059103	迈 克	20 22	450,744. 00	16,800.0 0	14	3. 5	595.6 4		

证 券		生 物	年 02 月 07 日							
华 泰 证 券	2022020700 059105	万 孚 生 物	20 22 年 02 月 07 日	439,550. 00	11,800.0 0	14	3. 5	580.8 5		
华 泰 证 券	2022020700 059107	北 京 君 正	20 22 年 02 月 07 日	798,182. 00	7,300.00	14	3. 5	1,054. 77		
华 泰 证 券	2022020700 059109	开 山 股 份	20 22 年 02 月 07 日	254,250. 00	15,000.0 0	14	3. 5	335.9 8		
华 泰 证 券	2022020700 059111	卫 宁 健 康	20 22 年 02 月 07 日	737,880. 00	64,500.0 0	14	3. 5	975.0 8		
华 泰 证 券	2022020700 059113	掌 趣 科 技	20 22 年 02 月 07 日	381,006. 00	104,100. 00	14	3. 5	503.4 9		
华 泰 证 券	2022020700 059115	长 信 科 技	20 22 年 02 月 02 日	915,814. 00	92,600.0 0	14	3. 5	1,210. 22		

			月 07 日							
华泰 证 券	2022020700 059117	光 线 传 媒	20 22 年 02 月 07 日	438,906. 00	44,200.0 0	14	3. 5	580.0 0		
华泰 证 券	2022020700 059119	国 瓷 材 料	20 22 年 02 月 07 日	1,199,57 7.00	30,300.0 0	14	3. 5	1,585. 20		
华泰 证 券	2022020700 059121	中 际 旭 创	20 22 年 02 月 07 日	756,435. 00	21,100.0 0	14	3. 5	999.6 0		
华泰 证 券	2022020700 059123	睿 创 微 纳	20 22 年 02 月 07 日	636,502. 00	10,100.0 0	14	3. 5	841.1 2		
华泰 证 券	2022020700 059125	思 瑞 浦	20 22 年 02 月 07 日	745,956. 00	1,200.00	14	3. 5	985.7 6		
华泰 证 券	2022020700 059127	凯 赛 生 物	20 22 年 02 月 07 日	730,756. 00	4,700.00	14	3. 5	965.6 7		

			日							
华泰 证券	2022020700 059129	杭 可 科 技	20 22 年 02 月 07 日	393,668. 00	4,600.00	14	3. 5	520.2 2		
华泰 证券	2022020700 059131	芯 原 股 份	20 22 年 02 月 07 日	569,904. 00	9,300.00	14	3. 5	753.1 1		
华泰 证券	2022020700 059133	虹 软 科 技	20 22 年 02 月 07 日	297,066. 00	7,700.00	14	3. 5	392.5 6		
华泰 证券	2022020700 059135	南 微 医 学	20 22 年 02 月 07 日	306,420. 00	2,000.00	14	3. 5	404.9 2		
华泰 证券	2022020700 059137	柏 楚 电 子	20 22 年 02 月 07 日	343,200. 00	1,100.00	14	3. 5	453.5 3		
华泰 证券	2022020700 059139	道 通 科 技	20 22 年 02 月 07 日	605,676. 00	10,200.0 0	14	3. 5	800.3 8		

华泰 证券 券	2022020700 059141	容 百 科 技	20 22 年 02 月 07 日	1,316,53 5.00	10,100.0 0	14	3. 5	1,739. 76		
华泰 证券 券	2022020700 059143	微 芯 生 物	20 22 年 02 月 07 日	275,094. 00	9,300.00	14	3. 5	363.5 3		
华泰 证券 券	2022020700 059145	晶 晨 股 份	20 22 年 02 月 07 日	1,140,36 6.00	9,300.00	14	3. 5	1,506. 96		
华泰 证券 券	2022020700 059147	迈 为 股 份	20 22 年 02 月 07 日	971,964. 00	1,900.00	14	3. 5	1,284. 42		
华泰 证券 券	2022020700 059149	普 利 制 药	20 22 年 02 月 07 日	477,774. 00	9,900.00	14	3. 5	631.3 6		
华泰 证券 券	2022020700 059151	寒 锐 钴 业	20 22 年 02 月 07 日	599,092. 00	8,200.00	14	3. 5	791.6 8		
华泰 证券 券	2022020700 059153	景 嘉	20 22	647,121. 00	5,700.00	14	3. 5	855.1 5		

证 券		微	年 02 月 07 日							
华 泰 证 券	2022020700 059155	圣 湘 生 物	20 22 年 02 月 07 日	224,730. 00	4,500.00	14	3. 5	296.9 7		
华 泰 证 券	2022020700 059157	光 威 复 材	20 22 年 02 月 07 日	830,583. 00	11,700.0 0	14	3. 5	1,097. 59		
华 泰 证 券	2022020700 059159	长 盈 精 密	20 22 年 02 月 07 日	432,071. 00	31,700.0 0	14	3. 5	570.9 7		
华 泰 证 券	2022020700 059161	捷 成 股 份	20 22 年 02 月 07 日	480,500. 00	77,500.0 0	14	3. 5	634.9 6		
华 泰 证 券	2022020700 059163	红 日 药 业	20 22 年 02 月 07 日	419,622. 00	67,900.0 0	14	3. 5	554.5 2		
华 泰 证 券	2022020700 059165	新 宙 邦	20 22 年 02 月 07 日	1,025,89 2.00	10,800.0 0	14	3. 5	1,355. 68		

			月 07 日							
华泰 证券	2022020700 059167	信 维 通 信	20 22 年 02 月 07 日	786,604. 00	36,400.0 0	14	3. 5	1,039. 47		
华泰 证券	2022020700 059169	特 锐 德	20 22 年 02 月 07 日	492,560. 00	23,500.0 0	14	3. 5	650.9 0		
华泰 证券	2022020700 059171	利 亚 德	20 22 年 02 月 07 日	699,358. 00	76,600.0 0	14	3. 5	924.1 8		
华泰 证券	2022020700 059173	华 策 影 视	20 22 年 02 月 07 日	248,240. 00	42,800.0 0	14	3. 5	328.0 4		
华泰 证券	2022020700 059175	易 华 录	20 22 年 02 月 07 日	396,375. 00	15,100.0 0	14	3. 5	523.8 0		
华泰 证券	2022020700 059177	华 宇 软 件	20 22 年 02 月 07 日	358,800. 00	31,200.0 0	14	3. 5	474.1 4		

			日							
华泰 证券	2022020700 059179	安科 生物	20 22 年 02 月 07 日	451,257. 00	43,100.0 0	14	3. 5	596.3 2		
华泰 证券	2022020700 059181	蓝色 光标	20 22 年 02 月 07 日	802,845. 00	93,900.0 0	14	3. 5	1,060. 93		
华泰 证券	2022020800 013122	容百 科技	20 22 年 02 月 08 日	1,285,62 9.00	10,100.0 0	28	3. 6	3,494. 91		
华泰 证券	2022020800 013124	虹软 科技	20 22 年 02 月 08 日	298,375. 00	7,700.00	28	3. 6	811.1 2		
华泰 证券	2022020800 013126	南微 医学	20 22 年 02 月 08 日	302,000. 00	2,000.00	28	3. 6	820.9 7		
华泰 证券	2022020800 013128	圣湘 生物	20 22 年 02 月 08 日	230,895. 00	4,500.00	28	3. 6	627.6 8		

华泰 证券 券	2022020800 013130	柏 楚 电 子	20 22 年 02 月 08 日	337,887. 00	1,100.00	28	3. 6	918.5 3		
华泰 证券 券	2022020800 013132	芯 原 股 份	20 22 年 02 月 08 日	574,740. 00	9,300.00	28	3. 6	1,562. 40		
华泰 证券 券	2022020800 013208	思 瑞 浦	20 22 年 02 月 08 日	725,124. 00	1,200.00	28	3. 6	1,971. 21		
华泰 证券 券	2022020800 013742	睿 创 微 纳	20 22 年 02 月 08 日	636,300. 00	10,100.0 0	28	3. 6	1,729. 75		
华泰 证券 券	2022020800 013744	杭 可 科 技	20 22 年 02 月 08 日	373,612. 00	4,600.00	28	3. 6	1,015. 64		
华泰 证券 券	2022020800 013746	晶 晨 股 份	20 22 年 02 月 08 日	1,110,79 2.00	9,300.00	28	3. 6	3,019. 63		
华泰 证券 券	2022020800 013748	凯 赛	20 22	700,300. 00	4,700.00	28	3. 6	1,903. 73		

证 券		生 物	年 02 月 08 日							
华 泰 证 券	2022020800 013750	微 芯 生 物	20 22 年 02 月 08 日	279,558. 00	9,300.00	28	3. 6	759.9 6		
华 泰 证 券	2022020800 013752	道 通 科 技	20 22 年 02 月 08 日	587,418. 00	10,200.0 0	28	3. 6	1,596. 86		
华 泰 证 券	2022020800 015392	杭 可 科 技	20 22 年 02 月 08 日	373,612. 00	4,600.00	14	3. 5	493.7 2		
华 泰 证 券	2022020800 015394	思 瑞 浦	20 22 年 02 月 08 日	725,124. 00	1,200.00	14	3. 5	958.2 3		
华 泰 证 券	2022020800 015396	晶 晨 股 份	20 22 年 02 月 08 日	1,110,79 2.00	9,300.00	14	3. 5	1,467. 88		
华 泰 证 券	2022020800 015398	南 微 医 学	20 22 年 02 月 08 日	302,000. 00	2,000.00	14	3. 5	399.0 8		

			月 08 日							
华泰 证 券	2022020800 015400	柏 楚 电 子	20 22 年 02 月 08 日	337,887. 00	1,100.00	14	3. 5	446.5 1		
华泰 证 券	2022020800 015402	虹 软 科 技	20 22 年 02 月 08 日	298,375. 00	7,700.00	14	3. 5	394.2 9		
华泰 证 券	2022020800 015404	凯 赛 生 物	20 22 年 02 月 08 日	700,300. 00	4,700.00	14	3. 5	925.4 2		
华泰 证 券	2022020800 015406	芯 原 股 份	20 22 年 02 月 08 日	574,740. 00	9,300.00	14	3. 5	759.5 0		
华泰 证 券	2022020800 015408	圣 湘 生 物	20 22 年 02 月 08 日	230,895. 00	4,500.00	14	3. 5	305.1 2		
华泰 证 券	2022020800 015410	睿 创 微 纳	20 22 年 02 月 08 日	636,300. 00	10,100.0 0	14	3. 5	840.8 5		

			日							
华泰 证券	2022020800 015412	容百 科技	20 22 年 02 月 08 日	1,285,62 9.00	10,100.0 0	14	3. 5	1,698. 92		
华泰 证券	2022020800 015414	微芯 生物	20 22 年 02 月 08 日	279,558. 00	9,300.00	14	3. 5	369.4 3		
华泰 证券	2022020800 015416	道通 科技	20 22 年 02 月 08 日	587,418. 00	10,200.0 0	14	3. 5	776.2 5		
华泰 证券	2022020800 015418	圣湘 生物	20 22 年 02 月 08 日	230,895. 00	4,500.00	14	3. 5	305.1 2		
华泰 证券	2022020800 015420	芯原 股份	20 22 年 02 月 08 日	574,740. 00	9,300.00	14	3. 5	759.5 0		
华泰 证券	2022020800 015422	微芯 生物	20 22 年 02 月 08 日	279,558. 00	9,300.00	14	3. 5	369.4 3		

华泰 证券	2022020800 015424	南 微 医 学	20 22 年 02 月 08 日	302,000. 00	2,000.00	14	3. 5	399.0 8		
华泰 证券	2022020800 015426	虹 软 科 技	20 22 年 02 月 08 日	298,375. 00	7,700.00	14	3. 5	394.2 9		
华泰 证券	2022020800 015430	凯 赛 生 物	20 22 年 02 月 08 日	700,300. 00	4,700.00	14	3. 5	925.4 2		
华泰 证券	2022020800 015432	思 瑞 浦	20 22 年 02 月 08 日	725,124. 00	1,200.00	14	3. 5	958.2 3		
华泰 证券	2022020800 015434	杭 可 科 技	20 22 年 02 月 08 日	373,612. 00	4,600.00	14	3. 5	493.7 2		
华泰 证券	2022020800 015436	睿 创 微 纳	20 22 年 02 月 08 日	636,300. 00	10,100.0 0	14	3. 5	840.8 5		
华泰	2022020800 015438	容 百	20 22	1,285,62 9.00	10,100.0 0	14	3. 5	1,698. 92		

证 券		科 技	年 02 月 08 日							
华 泰 证 券	2022020800 015440	道 通 科 技	20 22 年 02 月 08 日	587,418. 00	10,200.0 0	14	3. 5	776.2 5		
华 泰 证 券	2022020800 015442	晶 晨 股 份	20 22 年 02 月 08 日	1,110,79 2.00	9,300.00	14	3. 5	1,467. 88		
华 泰 证 券	2022020800 015444	柏 楚 电 子	20 22 年 02 月 08 日	337,887. 00	1,100.00	14	3. 5	446.5 1		
华 泰 证 券	2022020900 016750	杭 可 科 技	20 22 年 02 月 09 日	370,714. 00	4,600.00	14	3. 5	489.8 9		
华 泰 证 券	2022020900 016752	睿 创 微 纳	20 22 年 02 月 09 日	649,430. 00	10,100.0 0	14	3. 5	858.2 0		
华 泰 证 券	2022020900 016754	虹 软 科 技	20 22 年 02 月 02 日	305,074. 00	7,700.00	14	3. 5	403.1 5		

			月 09 日						
华泰 证券 券	2022020900 016756	微 芯 生 物	20 22 年 02 月 09 日	282,348. 00	9,300.00	14	3. 5	373.1 1	
华泰 证券 券	2022020900 016758	晶 晨 股 份	20 22 年 02 月 09 日	1,108,28 1.00	9,300.00	14	3. 5	1,464. 56	
华泰 证券 券	2022020900 016760	容 百 科 技	20 22 年 02 月 09 日	1,269,97 4.00	10,100.0 0	14	3. 5	1,678. 23	
华泰 证券 券	2022020900 016762	柏 楚 电 子	20 22 年 02 月 09 日	338,305. 00	1,100.00	14	3. 5	447.0 6	
华泰 证券 券	2022020900 016764	思 瑞 浦	20 22 年 02 月 09 日	719,724. 00	1,200.00	14	3. 5	951.0 9	
华泰 证券 券	2022020900 016766	芯 原 股 份	20 22 年 02 月 09 日	591,015. 00	9,300.00	14	3. 5	781.0 1	

			日							
华泰 证券	2022020900 016768	普利 制药	20 22 年 02 月 09 日	454,014. 00	9,900.00	14	3. 5	599.9 6		
华泰 证券	2022020900 016770	万达 信息	20 22 年 02 月 09 日	571,266. 00	44,700.0 0	14	3. 5	754.9 1		
华泰 证券	2022020900 016772	机 器 人	20 22 年 02 月 09 日	489,840. 00	47,100.0 0	14	3. 5	647.3 1		
华泰 证券	2022020900 016774	迈 为 股 份	20 22 年 02 月 09 日	957,030. 00	1,900.00	14	3. 5	1,264. 68		
华泰 证券	2022020900 016776	新 宙 邦	20 22 年 02 月 09 日	996,948. 00	10,800.0 0	14	3. 5	1,317. 43		
华泰 证券	2022020900 016778	利 亚 德	20 22 年 02 月 09 日	711,614. 00	76,600.0 0	14	3. 5	940.3 7		

华泰 证券 券	2022020900 016780	迈 克 生 物	20 22 年 02 月 09 日	453,600. 00	16,800.0 0	14	3. 5	599.4 2		
华泰 证券 券	2022020900 016782	昆 仑 万 维	20 22 年 02 月 09 日	689,149. 00	36,100.0 0	14	3. 5	910.6 9		
华泰 证券 券	2022020900 016784	光 威 复 材	20 22 年 02 月 09 日	827,424. 00	11,700.0 0	14	3. 5	1,093. 41		
华泰 证券 券	2022020900 016786	北 京 君 正	20 22 年 02 月 09 日	789,349. 00	7,300.00	14	3. 5	1,043. 10		
华泰 证券 券	2022020900 016788	捷 成 股 份	20 22 年 02 月 09 日	510,725. 00	77,500.0 0	14	3. 5	674.9 1		
华泰 证券 券	2022020900 016790	万 孚 生 物	20 22 年 02 月 09 日	436,482. 00	11,800.0 0	14	3. 5	576.8 0		
华泰 证券 券	2022020900 016792	景 嘉	20 22	643,074. 00	5,700.00	14	3. 5	849.8 0		

证 券		微	年 02 月 09 日							
华 泰 证 券	2022020900 016794	开 山 股 份	20 22 年 02 月 09 日	252,900. 00	15,000.0 0	14	3. 5	334.2 0		
华 泰 证 券	2022020900 016796	汤 臣 倍 健	20 22 年 02 月 09 日	845,440. 00	32,000.0 0	14	3. 5	1,117. 22		
华 泰 证 券	2022020900 016798	掌 趣 科 技	20 22 年 02 月 09 日	409,113. 00	104,100. 00	14	3. 5	540.6 3		
华 泰 证 券	2022020900 016800	博 腾 股 份	20 22 年 02 月 09 日	848,823. 00	12,300.0 0	14	3. 5	1,121. 69		
华 泰 证 券	2022020900 016802	卫 宁 健 康	20 22 年 02 月 09 日	767,550. 00	64,500.0 0	14	3. 5	1,014. 29		
华 泰 证 券	2022020900 016804	中 际 旭 创	20 22 年 02 月 09 日	779,434. 00	21,100.0 0	14	3. 5	1,030. 00		

			月 09 日							
华泰 证 券	2022020900 016806	圣 湘 生 物	20 22 年 02 月 09 日	234,405. 00	4,500.00	14	3. 5	309.7 6		
华泰 证 券	2022020900 016808	凯 赛 生 物	20 22 年 02 月 09 日	710,969. 00	4,700.00	14	3. 5	939.5 2		
华泰 证 券	2022020900 016810	南 微 医 学	20 22 年 02 月 09 日	315,000. 00	2,000.00	14	3. 5	416.2 6		
华泰 证 券	2022020900 016812	道 通 科 技	20 22 年 02 月 09 日	585,072. 00	10,200.0 0	14	3. 5	773.1 5		
华泰 证 券	2022020900 016814	易 华 录	20 22 年 02 月 09 日	409,210. 00	15,100.0 0	14	3. 5	540.7 6		
华泰 证 券	2022020900 016816	我 武 生 物	20 22 年 02 月 09 日	523,566. 00	11,800.0 0	14	3. 5	691.8 8		

			日							
华泰 证券	2022020900 016818	国 瓷 材 料	20 22 年 02 月 09 日	1,229,57 4.00	30,300.0 0	14	3. 5	1,624. 84		
华泰 证券	2022020900 016820	寒 锐 钻 业	20 22 年 02 月 09 日	609,178. 00	8,200.00	14	3. 5	805.0 1		
华泰 证券	2022020900 016822	迪 安 诊 断	20 22 年 02 月 09 日	483,636. 00	16,400.0 0	14	3. 5	639.1 1		
华泰 证券	2022020900 016824	华 宇 软 件	20 22 年 02 月 09 日	374,712. 00	31,200.0 0	14	3. 5	495.1 7		
华泰 证券	2022020900 016826	长 盈 精 密	20 22 年 02 月 09 日	428,267. 00	31,700.0 0	14	3. 5	565.9 4		
华泰 证券	2022020900 016828	光 环 新 网	20 22 年 02 月 09 日	651,930. 00	46,500.0 0	14	3. 5	861.5 0		

华泰 证券	2022020900 016830	海 新 能 科	20 22 年 02 月 09 日	433,010. 00	53,000.0 0	14	3. 5	572.2 1		
华泰 证券	2022020900 016832	东 方 国 信	20 22 年 02 月 09 日	402,081. 00	30,300.0 0	14	3. 5	531.3 4		
华泰 证券	2022020900 016834	安 科 生 物	20 22 年 02 月 09 日	462,032. 00	43,100.0 0	14	3. 5	610.5 6		
华泰 证券	2022020900 016836	华 策 影 视	20 22 年 02 月 09 日	257,656. 00	42,800.0 0	14	3. 5	340.4 8		
华泰 证券	2022020900 016838	长 信 科 技	20 22 年 02 月 09 日	951,002. 00	92,600.0 0	14	3. 5	1,256. 72		
华泰 证券	2022020900 016840	网 宿 科 技	20 22 年 02 月 09 日	575,029. 00	92,300.0 0	14	3. 5	759.8 8		
华泰	2022020900 016842	光 线	20 22	442,442. 00	44,200.0 0	14	3. 5	584.6 7		

证 券		传 媒	年 02 月 09 日							
华 泰 证 券	2022020900 016844	红 日 药 业	20 22 年 02 月 09 日	451,535. 00	67,900.0 0	14	3. 5	596.6 9		
华 泰 证 券	2022020900 016846	信 维 通 信	20 22 年 02 月 09 日	809,172. 00	36,400.0 0	14	3. 5	1,069. 29		
华 泰 证 券	2022020900 016848	碧 水 源	20 22 年 02 月 09 日	576,840. 00	83,600.0 0	14	3. 5	762.2 8		
华 泰 证 券	2022020900 016850	蓝 色 光 标	20 22 年 02 月 09 日	833,832. 00	93,900.0 0	14	3. 5	1,101. 88		
华 泰 证 券	2022020900 016852	特 锐 德	20 22 年 02 月 09 日	495,145. 00	23,500.0 0	14	3. 5	654.3 2		
华 泰 证 券	2022021100 018474	博 腾 股 份	20 22 年 02 月 02 日	754,236. 00	12,300.0 0	14	3. 5	996.7 0		

			月 11 日						
华泰 证券	2022021100 018476	红日 药业	20 22 年 02 月 11 日	409,437. 00	67,900.0 0	14	3. 5	541.0 6	
华泰 证券	2022021100 018478	华宇 软件	20 22 年 02 月 11 日	365,976. 00	31,200.0 0	14	3. 5	483.6 3	
华泰 证券	2022021100 018480	开山 股份	20 22 年 02 月 11 日	247,800. 00	15,000.0 0	14	3. 5	327.4 6	
华泰 证券	2022021100 018482	掌趣 科技	20 22 年 02 月 11 日	409,113. 00	104,100. 00	14	3. 5	540.6 3	
华泰 证券	2022021100 018484	长盈 精密	20 22 年 02 月 11 日	380,400. 00	31,700.0 0	14	3. 5	502.6 9	
华泰 证券	2022021100 018486	特锐 德	20 22 年 02 月 11 日	481,750. 00	23,500.0 0	14	3. 5	636.6 2	

			日						
华泰 证券	2022021100 018488	汤臣 倍健	20 22 年 02 月 11 日	847,680. 00	32,000.0 0	14	3. 5	1,120. 18	
华泰 证券	2022021100 018490	机 器 人	20 22 年 02 月 11 日	486,072. 00	47,100.0 0	14	3. 5	642.3 3	
华泰 证券	2022021100 018492	光 线 传 媒	20 22 年 02 月 11 日	441,116. 00	44,200.0 0	14	3. 5	582.9 2	
华泰 证券	2022021100 018494	昆 仑 万 维	20 22 年 02 月 11 日	667,489. 00	36,100.0 0	14	3. 5	882.0 6	
华泰 证券	2022021100 018496	信 维 通 信	20 22 年 02 月 11 日	794,612. 00	36,400.0 0	14	3. 5	1,050. 05	
华泰 证券	2022021100 018498	寒 锐 钻 业	20 22 年 02 月 11 日	616,148. 00	8,200.00	14	3. 5	814.2 2	

华泰 证券	2022021100 018500	华策 影视	20 22 年 02 月 11 日	252,948. 00	42,800.0 0	14	3. 5	334.2 6		
华泰 证券	2022021100 018502	迪安 诊断	20 22 年 02 月 11 日	463,956. 00	16,400.0 0	14	3. 5	613.1 0		
华泰 证券	2022021100 018504	捷成 股份	20 22 年 02 月 11 日	546,375. 00	77,500.0 0	14	3. 5	722.0 2		
华泰 证券	2022021100 018506	中际 旭创	20 22 年 02 月 11 日	733,014. 00	21,100.0 0	14	3. 5	968.6 5		
华泰 证券	2022021100 018508	光威 复材	20 22 年 02 月 11 日	777,933. 00	11,700.0 0	14	3. 5	1,028. 01		
华泰 证券	2022021100 018510	南微 医学	20 22 年 02 月 11 日	301,840. 00	2,000.00	14	3. 5	398.8 7		
华泰	2022021100 018512	虹软	20 22	292,369. 00	7,700.00	14	3. 5	386.3 6		

证 券		科 技	年 02 月 11 日							
华 泰 证 券	2022021100 018514	芯 原 股 份	20 22 年 02 月 11 日	567,114. 00	9,300.00	14	3. 5	749.4 2		
华 泰 证 券	2022021100 018516	睿 创 微 纳	20 22 年 02 月 11 日	648,824. 00	10,100.0 0	14	3. 5	857.4 0		
华 泰 证 券	2022021100 018518	晶 晨 股 份	20 22 年 02 月 11 日	1,134,13 5.00	9,300.00	14	3. 5	1,498. 72		
华 泰 证 券	2022021100 018520	微 芯 生 物	20 22 年 02 月 11 日	276,675. 00	9,300.00	14	3. 5	365.6 2		
华 泰 证 券	2022021100 018522	网 宿 科 技	20 22 年 02 月 11 日	571,337. 00	92,300.0 0	14	3. 5	755.0 0		
华 泰 证 券	2022021100 018524	北 京 君 正	20 22 年 02 月	761,536. 00	7,300.00	14	3. 5	1,006. 34		

			月 11 日						
华泰 证券	2022021100 018526	迈 为 股 份	20 22 年 02 月 11 日	866,020. 00	1,900.00	14	3. 5	1,144. 42	
华泰 证券	2022021100 018528	碧 水 源	20 22 年 02 月 11 日	589,380. 00	83,600.0 0	14	3. 5	778.8 5	
华泰 证券	2022021100 018530	新 宙 邦	20 22 年 02 月 11 日	954,720. 00	10,800.0 0	14	3. 5	1,261. 63	
华泰 证券	2022021100 018532	安 科 生 物	20 22 年 02 月 11 日	448,240. 00	43,100.0 0	14	3. 5	592.3 3	
华泰 证券	2022021100 018534	我 武 生 物	20 22 年 02 月 11 日	504,568. 00	11,800.0 0	14	3. 5	666.7 7	
华泰 证券	2022021100 018536	长 信 科 技	20 22 年 02 月 11 日	870,440. 00	92,600.0 0	14	3. 5	1,150. 26	

			日						
华泰 证券	2022021100 018538	万孚 生物	20 22 年 02 月 11 日	410,168. 00	11,800.0 0	14	3. 5	542.0 2	
华泰 证券	2022021100 018540	易华 录	20 22 年 02 月 11 日	396,375. 00	15,100.0 0	14	3. 5	523.8 0	
华泰 证券	2022021100 018542	景嘉 微	20 22 年 02 月 11 日	608,703. 00	5,700.00	14	3. 5	804.3 8	
华泰 证券	2022021100 018544	国瓷 材料	20 22 年 02 月 11 日	1,251,39 0.00	30,300.0 0	14	3. 5	1,653. 67	
华泰 证券	2022021100 018546	卫宁 健康	20 22 年 02 月 11 日	744,330. 00	64,500.0 0	14	3. 5	983.6 1	
华泰 证券	2022021100 018548	利亚 德	20 22 年 02 月 11 日	684,038. 00	76,600.0 0	14	3. 5	903.9 3	

华泰 证券 券	2022021100 018550	东方 国信	20 22 年 02 月 11 日	390,870. 00	30,300.0 0	14	3. 5	516.5 2		
华泰 证券 券	2022021100 018552	海 新能 科	20 22 年 02 月 11 日	425,060. 00	53,000.0 0	14	3. 5	561.7 0		
华泰 证券 券	2022021100 018554	蓝 色 光 标	20 22 年 02 月 11 日	753,078. 00	93,900.0 0	14	3. 5	995.1 7		
华泰 证券 券	2022021100 018556	光 环 新 网	20 22 年 02 月 11 日	647,280. 00	46,500.0 0	14	3. 5	855.3 6		
华泰 证券 券	2022021100 018558	普 利 制 药	20 22 年 02 月 11 日	433,521. 00	9,900.00	14	3. 5	572.8 8		
华泰 证券 券	2022021100 018560	微 芯 生 物	20 22 年 02 月 11 日	276,675. 00	9,300.00	14	3. 5	365.6 2		
华泰	2022021100 018562	圣 湘	20 22	218,655. 00	4,500.00	14	3. 5	288.9 5		

证 券		生 物	年 02 月 11 日							
华 泰 证 券	2022021100 018564	柏 楚 电 子	20 22 年 02 月 11 日	331,980. 00	1,100.00	14	3. 5	438.7 0		
华 泰 证 券	2022021100 018566	睿 创 微 纳	20 22 年 02 月 11 日	648,824. 00	10,100.0 0	14	3. 5	857.4 0		
华 泰 证 券	2022021100 018568	凯 赛 生 物	20 22 年 02 月 11 日	674,826. 00	4,700.00	14	3. 5	891.7 6		
华 泰 证 券	2022021100 018570	南 微 医 学	20 22 年 02 月 11 日	301,840. 00	2,000.00	14	3. 5	398.8 7		
华 泰 证 券	2022021100 018572	思 瑞 浦	20 22 年 02 月 11 日	729,672. 00	1,200.00	14	3. 5	964.2 4		
华 泰 证 券	2022021100 018574	机 器 人	20 22 年 02 月 11 日	486,072. 00	47,100.0 0	14	3. 5	642.3 3		

			月 11 日						
华泰 证 券	2022021100 018576	安科 生 物	20 22 年 02 月 11 日	448,240. 00	43,100.0 0	14	3. 5	592.3 3	
华泰 证 券	2022021100 018578	汤 臣 倍 健	20 22 年 02 月 11 日	847,680. 00	32,000.0 0	14	3. 5	1,120. 18	
华泰 证 券	2022021100 018580	开 山 股 份	20 22 年 02 月 11 日	247,800. 00	15,000.0 0	14	3. 5	327.4 6	
华泰 证 券	2022021100 018582	寒 锐 钻 业	20 22 年 02 月 11 日	616,148. 00	8,200.00	14	3. 5	814.2 2	
华泰 证 券	2022021100 018584	万 孚 生 物	20 22 年 02 月 11 日	410,168. 00	11,800.0 0	14	3. 5	542.0 2	
华泰 证 券	2022021100 018586	迈 克 生 物	20 22 年 02 月 11 日	442,512. 00	16,800.0 0	14	3. 5	584.7 7	

			日							
华泰 证券	2022021100 018588	蓝色 光标	20 22 年 02 月 11 日	753,078. 00	93,900.0 0	14	3. 5	995.1 7		
华泰 证券	2022021100 018590	华策 影视	20 22 年 02 月 11 日	252,948. 00	42,800.0 0	14	3. 5	334.2 6		
华泰 证券	2022021100 018592	红日 药业	20 22 年 02 月 11 日	409,437. 00	67,900.0 0	14	3. 5	541.0 6		
华泰 证券	2022021100 018594	万达 信息	20 22 年 02 月 11 日	558,750. 00	44,700.0 0	14	3. 5	738.3 7		
华泰 证券	2022021100 018596	海新 能科	20 22 年 02 月 11 日	425,060. 00	53,000.0 0	14	3. 5	561.7 0		
华泰 证券	2022021100 018598	长盈 精密	20 22 年 02 月 11 日	380,400. 00	31,700.0 0	14	3. 5	502.6 9		

华泰 证券	2022021100 018600	利亚德	20 22 年 02 月 11 日	684,038. 00	76,600.0 0	14	3. 5	903.9 3		
华泰 证券	2022021100 018602	中际旭创	20 22 年 02 月 11 日	733,014. 00	21,100.0 0	14	3. 5	968.6 5		
华泰 证券	2022021100 018604	迪安诊断	20 22 年 02 月 11 日	463,956. 00	16,400.0 0	14	3. 5	613.1 0		
华泰 证券	2022021100 018606	掌趣科技	20 22 年 02 月 11 日	409,113. 00	104,100. 00	14	3. 5	540.6 3		
华泰 证券	2022021100 018608	卫宁健康	20 22 年 02 月 11 日	744,330. 00	64,500.0 0	14	3. 5	983.6 1		
华泰 证券	2022021100 018610	昆仑万维	20 22 年 02 月 11 日	667,489. 00	36,100.0 0	14	3. 5	882.0 6		
华泰	2022021100 018614	博腾	20 22	754,236. 00	12,300.0 0	14	3. 5	996.7 0		

证 券		股 份	年 02 月 11 日							
华 泰 证 券	2022021100 018620	芯 原 股 份	20 22 年 02 月 11 日	567,114. 00	9,300.00	14	3. 5	749.4 2		
华 泰 证 券	2022021100 018622	虹 软 科 技	20 22 年 02 月 11 日	292,369. 00	7,700.00	14	3. 5	386.3 6		
华 泰 证 券	2022021100 018624	晶 晨 股 份	20 22 年 02 月 11 日	1,134,13 5.00	9,300.00	14	3. 5	1,498. 72		
华 泰 证 券	2022021100 018626	容 百 科 技	20 22 年 02 月 11 日	1,182,40 7.00	10,100.0 0	14	3. 5	1,562. 51		
华 泰 证 券	2022021100 018628	杭 可 科 技	20 22 年 02 月 11 日	352,130. 00	4,600.00	14	3. 5	465.3 3		
华 泰 证 券	2022021100 018630	道 通 科 技	20 22 年 02 月 11 日	546,822. 00	10,200.0 0	14	3. 5	722.6 1		

			月 11 日							
华泰 证券	2022021100 018632	网 宿 科 技	20 22 年 02 月 11 日	571,337. 00	92,300.0 0	14	3. 5	755.0 0		
华泰 证券	2022021100 018634	特 锐 德	20 22 年 02 月 11 日	481,750. 00	23,500.0 0	14	3. 5	636.6 2		
华泰 证券	2022021100 018636	景 嘉 微	20 22 年 02 月 11 日	608,703. 00	5,700.00	14	3. 5	804.3 8		
华泰 证券	2022021100 018638	信 维 通 信	20 22 年 02 月 11 日	794,612. 00	36,400.0 0	14	3. 5	1,050. 05		
华泰 证券	2022021100 018640	普 利 制 药	20 22 年 02 月 11 日	433,521. 00	9,900.00	14	3. 5	572.8 8		
华泰 证券	2022021100 018642	光 威 复 材	20 22 年 02 月 11 日	777,933. 00	11,700.0 0	14	3. 5	1,028. 01		

			日						
华泰 证券	2022021100 018644	迈 为 股 份	20 22 年 02 月 11 日	866,020. 00	1,900.00	14	3. 5	1,144. 42	
华泰 证券	2022021100 018646	东 方 国 信	20 22 年 02 月 11 日	390,870. 00	30,300.0 0	14	3. 5	516.5 2	
华泰 证券	2022021100 018648	新 宙 邦	20 22 年 02 月 11 日	954,720. 00	10,800.0 0	14	3. 5	1,261. 63	
华泰 证券	2022021100 018650	捷 成 股 份	20 22 年 02 月 11 日	546,375. 00	77,500.0 0	14	3. 5	722.0 2	
华泰 证券	2022021100 018652	碧 水 源	20 22 年 02 月 11 日	589,380. 00	83,600.0 0	14	3. 5	778.8 5	
华泰 证券	2022021100 018654	易 华 录	20 22 年 02 月 11 日	396,375. 00	15,100.0 0	14	3. 5	523.8 0	

华泰 证券 券	2022021100 018656	长 信 科 技	20 22 年 02 月 11 日	870,440. 00	92,600.0 0	14	3. 5	1,150. 26		
华泰 证券 券	2022021100 018658	北 京 君 正	20 22 年 02 月 11 日	761,536. 00	7,300.00	14	3. 5	1,006. 34		
华泰 证券 券	2022021100 018660	我 武 生 物	20 22 年 02 月 11 日	504,568. 00	11,800.0 0	14	3. 5	666.7 7		
华泰 证券 券	2022021100 018662	光 环 新 网	20 22 年 02 月 11 日	647,280. 00	46,500.0 0	14	3. 5	855.3 6		
华泰 证券 券	2022021100 018664	光 线 传 媒	20 22 年 02 月 11 日	441,116. 00	44,200.0 0	14	3. 5	582.9 2		
华泰 证券 券	2022021100 018666	华 宇 软 件	20 22 年 02 月 11 日	365,976. 00	31,200.0 0	14	3. 5	483.6 3		
华泰	2022021100 018668	国 瓷	20 22	1,251,39 0.00	30,300.0 0	14	3. 5	1,653. 67		

证 券		材 料	年 02 月 11 日							
华 泰 证 券	2022021100 018964	杭 可 科 技	20 22 年 02 月 11 日	352,130. 00	4,600.00	14	3. 5	465.3 3		
华 泰 证 券	2022021100 018966	道 通 科 技	20 22 年 02 月 11 日	546,822. 00	10,200.0 0	14	3. 5	722.6 1		
华 泰 证 券	2022021100 018968	思 瑞 浦	20 22 年 02 月 11 日	729,672. 00	1,200.00	14	3. 5	964.2 4		
华 泰 证 券	2022021100 018970	凯 赛 生 物	20 22 年 02 月 11 日	674,826. 00	4,700.00	14	3. 5	891.7 6		
华 泰 证 券	2022021100 018972	容 百 科 技	20 22 年 02 月 11 日	1,182,40 7.00	10,100.0 0	14	3. 5	1,562. 51		
华 泰 证 券	2022021100 018974	圣 湘 生 物	20 22 年 02 月 11 日	218,655. 00	4,500.00	14	3. 5	288.9 5		

			月 11 日							
华泰 证券	2022021100 018976	柏楚 电子	20 22 年 02 月 11 日	331,980. 00	1,100.00	14	3. 5	438.7 0		
华泰 证券	2022021100 018978	迈克 生物	20 22 年 02 月 11 日	442,512. 00	16,800.0 0	14	3. 5	584.7 7		
华泰 证券	2022021100 018980	万达 信息	20 22 年 02 月 11 日	558,750. 00	44,700.0 0	14	3. 5	738.3 7		
华泰 证券	2022021500 007123	思瑞 浦	20 22 年 02 月 15 日	757,200. 00	1,200.00	28	3. 6	2,058. 41		
华泰 证券	2022021500 007125	特锐 德	20 22 年 02 月 15 日	489,270. 00	23,500.0 0	28	3. 6	1,330. 05		
华泰 证券	2022021500 007127	万孚 生物	20 22 年 02 月 15 日	413,118. 00	11,800.0 0	28	3. 6	1,123. 04		

			日						
华泰 证券	2022021500 007129	卫宁 健康	20 22 年 02 月 15 日	753,360. 00	64,500.0 0	28	3. 6	2,047. 97	
华泰 证券	2022021500 007131	网宿 科技	20 22 年 02 月 15 日	564,876. 00	92,300.0 0	28	3. 6	1,535. 59	
华泰 证券	2022021500 007133	芯原 股份	20 22 年 02 月 15 日	566,928. 00	9,300.00	28	3. 6	1,541. 16	
华泰 证券	2022021500 007135	长信 科技	20 22 年 02 月 15 日	909,332. 00	92,600.0 0	28	3. 6	2,471. 97	
华泰 证券	2022021500 007137	柏楚 电子	20 22 年 02 月 15 日	330,000. 00	1,100.00	28	3. 6	897.0 9	
华泰 证券	2022021500 007139	碧 水源	20 22 年 02 月 15 日	570,988. 00	83,600.0 0	28	3. 6	1,552. 20	

华泰 证券	2022021500 007141	迪 安 诊 断	20 22 年 02 月 15 日	486,260. 00	16,400.0 0	28	3. 6	1,321. 87		
华泰 证券	2022021500 007143	东 方 国 信	20 22 年 02 月 15 日	399,960. 00	30,300.0 0	28	3. 6	1,087. 27		
华泰 证券	2022021500 007145	光 威 复 材	20 22 年 02 月 15 日	833,742. 00	11,700.0 0	28	3. 6	2,266. 48		
华泰 证券	2022021500 007147	光 线 传 媒	20 22 年 02 月 15 日	442,442. 00	44,200.0 0	28	3. 6	1,202. 75		
华泰 证券	2022021500 007149	光 环 新 网	20 22 年 02 月 15 日	644,955. 00	46,500.0 0	28	3. 6	1,753. 28		
华泰 证券	2022021500 007151	寒 锐 钴 业	20 22 年 02 月 15 日	633,450. 00	8,200.00	28	3. 6	1,722. 00		
华泰	2022021500 007153	杭 可	20 22	368,092. 00	4,600.00	28	3. 6	1,000. 64		

证 券		科 技	年 02 月 15 日							
华 泰 证 券	2022021500 007155	红 日 药 业	20 22 年 02 月 15 日	414,869. 00	67,900.0 0	28	3. 6	1,127. 80		
华 泰 证 券	2022021500 007157	虹 软 科 技	20 22 年 02 月 15 日	292,831. 00	7,700.00	28	3. 6	796.0 5		
华 泰 证 券	2022021500 007159	晶 晨 股 份	20 22 年 02 月 15 日	1,167,80 1.00	9,300.00	28	3. 6	3,174. 60		
华 泰 证 券	2022021500 007161	开 山 股 份	20 22 年 02 月 15 日	246,900. 00	15,000.0 0	28	3. 6	671.1 8		
华 泰 证 券	2022021500 007163	捷 成 股 份	20 22 年 02 月 15 日	542,500. 00	77,500.0 0	28	3. 6	1,474. 76		
华 泰 证 券	2022021500 007165	昆 仑 万 维	20 22 年 02 月 15 日	673,265. 00	36,100.0 0	28	3. 6	1,830. 23		

			月 15 日						
华泰 证券	2022021500 007167	景 嘉 微	20 22 年 02 月 15 日	644,328. 00	5,700.00	28	3. 6	1,751. 57	
华泰 证券	2022021500 007169	利 亚 德	20 22 年 02 月 15 日	690,166. 00	76,600.0 0	28	3. 6	1,876. 18	
华泰 证券	2022021500 007171	凯 赛 生 物	20 22 年 02 月 15 日	663,781. 00	4,700.00	28	3. 6	1,804. 45	
华泰 证券	2022021500 007173	蓝 色 光 标	20 22 年 02 月 15 日	775,614. 00	93,900.0 0	28	3. 6	2,108. 47	
华泰 证券	2022021500 007175	睿 创 微 纳	20 22 年 02 月 15 日	658,722. 00	10,100.0 0	28	3. 6	1,790. 70	
华泰 证券	2022021500 007177	容 百 科 技	20 22 年 02 月 15 日	1,334,61 4.00	10,100.0 0	28	3. 6	3,628. 08	

			日						
华泰 证券	2022021500 007179	海 新 能 科	20 22 年 02 月 15 日	430,890. 00	53,000.0 0	28	3. 6	1,171. 35	
华泰 证券	2022021500 007181	圣 湘 生 物	20 22 年 02 月 15 日	219,690. 00	4,500.00	28	3. 6	597.2 2	
华泰 证券	2022021500 007183	汤 臣 倍 健	20 22 年 02 月 15 日	841,600. 00	32,000.0 0	28	3. 6	2,287. 84	
华泰 证券	2022021500 007185	万 达 信 息	20 22 年 02 月 15 日	568,137. 00	44,700.0 0	28	3. 6	1,544. 45	
华泰 证券	2022021500 007187	微 芯 生 物	20 22 年 02 月 15 日	273,420. 00	9,300.00	28	3. 6	743.2 8	
华泰 证券	2022021500 007189	我 武 生 物	20 22 年 02 月 15 日	512,002. 00	11,800.0 0	28	3. 6	1,391. 85	

华泰 证券	2022021500 007191	信 维 通 信	20 22 年 02 月 15 日	805,168. 00	36,400.0 0	28	3. 6	2,188. 81		
华泰 证券	2022021500 007193	新 宙 邦	20 22 年 02 月 15 日	984,960. 00	10,800.0 0	28	3. 6	2,677. 56		
华泰 证券	2022021500 007195	掌 趣 科 技	20 22 年 02 月 15 日	402,867. 00	104,100. 00	28	3. 6	1,095. 17		
华泰 证券	2022021500 007197	长 盈 精 密	20 22 年 02 月 15 日	380,717. 00	31,700.0 0	28	3. 6	1,034. 96		
华泰 证券	2022021500 007261	道 通 科 技	20 22 年 02 月 15 日	555,492. 00	10,200.0 0	28	3. 6	1,510. 08		
华泰 证券	2022021500 007263	博 腾 股 份	20 22 年 02 月 15 日	1,061,85 9.00	12,300.0 0	28	3. 6	2,886. 61		
华泰	2022021500 007265	国 瓷	20 22	1,198,97 1.00	30,300.0 0	28	3. 6	3,259. 34		

证 券		材 料	年 02 月 15 日						
华 泰 证 券	2022021500 007267	华 策 影 视	20 22 年 02 月 15 日	259,796. 00	42,800.0 0	28	3. 6	706.2 4	
华 泰 证 券	2022021500 007269	华 宇 软 件	20 22 年 02 月 15 日	360,672. 00	31,200.0 0	28	3. 6	980.4 7	
华 泰 证 券	2022021500 007271	机 器 人	20 22 年 02 月 15 日	486,072. 00	47,100.0 0	28	3. 6	1,321. 36	
华 泰 证 券	2022021500 007273	迈 为 股 份	20 22 年 02 月 15 日	912,000. 00	1,900.00	28	3. 6	2,479. 22	
华 泰 证 券	2022021500 007275	迈 克 生 物	20 22 年 02 月 15 日	450,240. 00	16,800.0 0	28	3. 6	1,223. 95	
华 泰 证 券	2022021500 007277	南 微 医 学	20 22 年 02 月 15 日	320,320. 00	2,000.00	28	3. 6	870.7 7	

			月 15 日						
华泰 证券	2022021500 007279	普 利 制 药	20 22 年 02 月 15 日	449,658. 00	9,900.00	28	3. 6	1,222. 37	
华泰 证券	2022021500 007335	博 腾 股 份	20 22 年 02 月 15 日	1,061,85 9.00	12,300.0 0	28	3. 6	2,886. 61	
华泰 证券	2022021500 007337	碧 水 源	20 22 年 02 月 15 日	570,988. 00	83,600.0 0	28	3. 6	1,552. 20	
华泰 证券	2022021500 007339	红 日 药 业	20 22 年 02 月 15 日	414,869. 00	67,900.0 0	28	3. 6	1,127. 80	
华泰 证券	2022021500 007341	华 策 影 视	20 22 年 02 月 15 日	259,796. 00	42,800.0 0	28	3. 6	706.2 4	
华泰 证券	2022021500 007343	华 宇 软 件	20 22 年 02 月 15 日	360,672. 00	31,200.0 0	28	3. 6	980.4 7	

			日							
华泰 证券	2022021500 007345	开山 股份	20 22 年 02 月 15 日	246,900. 00	15,000.0 0	28	3. 6	671.1 8		
华泰 证券	2022021500 007347	昆仑 万维	20 22 年 02 月 15 日	673,265. 00	36,100.0 0	28	3. 6	1,830. 23		
华泰 证券	2022021500 007349	南微 医学	20 22 年 02 月 15 日	320,320. 00	2,000.00	28	3. 6	870.7 7		
华泰 证券	2022021500 007351	睿创 微纳	20 22 年 02 月 15 日	658,722. 00	10,100.0 0	28	3. 6	1,790. 70		
华泰 证券	2022021500 007353	容百 科技	20 22 年 02 月 15 日	1,334,61 4.00	10,100.0 0	28	3. 6	3,628. 08		
华泰 证券	2022021500 007355	海新 能科	20 22 年 02 月 15 日	430,890. 00	53,000.0 0	28	3. 6	1,171. 35		

华泰 证券	2022021500 007357	汤 臣 倍 健	20 22 年 02 月 15 日	841,600. 00	32,000.0 0	28	3. 6	2,287. 84		
华泰 证券	2022021500 007359	网 宿 科 技	20 22 年 02 月 15 日	564,876. 00	92,300.0 0	28	3. 6	1,535. 59		
华泰 证券	2022021500 007361	万 孚 生 物	20 22 年 02 月 15 日	413,118. 00	11,800.0 0	28	3. 6	1,123. 04		
华泰 证券	2022021500 007363	芯 原 股 份	20 22 年 02 月 15 日	566,928. 00	9,300.00	28	3. 6	1,541. 16		
华泰 证券	2022021500 007365	信 维 通 信	20 22 年 02 月 15 日	805,168. 00	36,400.0 0	28	3. 6	2,188. 81		
华泰 证券	2022021500 007367	新 宙 邦	20 22 年 02 月 15 日	984,960. 00	10,800.0 0	28	3. 6	2,677. 56		
华泰	2022021500 007369	中 际	20 22	750,949. 00	21,100.0 0	28	3. 6	2,041. 41		

证 券		旭 创	年 02 月 15 日						
华 泰 证 券	2022021500 007371	安 科 生 物	20 22 年 02 月 15 日	458,153. 00	43,100.0 0	28	3. 6	1,245. 46	
华 泰 证 券	2022021500 007373	北 京 君 正	20 22 年 02 月 15 日	790,809. 00	7,300.00	28	3. 6	2,149. 77	
华 泰 证 券	2022021500 007375	柏 楚 电 子	20 22 年 02 月 15 日	330,000. 00	1,100.00	28	3. 6	897.0 9	
华 泰 证 券	2022021500 007377	圣 湘 生 物	20 22 年 02 月 15 日	219,690. 00	4,500.00	28	3. 6	597.2 2	
华 泰 证 券	2022021500 007379	思 瑞 浦	20 22 年 02 月 15 日	757,200. 00	1,200.00	28	3. 6	2,058. 41	
华 泰 证 券	2022021500 007381	特 锐 德	20 22 年 02 月 15 日	489,270. 00	23,500.0 0	28	3. 6	1,330. 05	

			月 15 日						
华泰 证券	2022021500 007383	我 武 生 物	20 22 年 02 月 15 日	512,002. 00	11,800.0 0	28	3. 6	1,391. 85	
华泰 证券	2022021500 007385	万 达 信 息	20 22 年 02 月 15 日	568,137. 00	44,700.0 0	28	3. 6	1,544. 45	
华泰 证券	2022021500 007387	微 芯 生 物	20 22 年 02 月 15 日	273,420. 00	9,300.00	28	3. 6	743.2 8	
华泰 证券	2022021500 007389	卫 宁 健 康	20 22 年 02 月 15 日	753,360. 00	64,500.0 0	28	3. 6	2,047. 97	
华泰 证券	2022021500 007391	长 盈 精 密	20 22 年 02 月 15 日	380,717. 00	31,700.0 0	28	3. 6	1,034. 96	
华泰 证券	2022021500 007393	掌 趣 科 技	20 22 年 02 月 15 日	402,867. 00	104,100. 00	28	3. 6	1,095. 17	

			日						
华泰 证券	2022021500 007395	长信 科技	20 22 年 02 月 15 日	909,332. 00	92,600.0 0	28	3. 6	2,471. 97	
华泰 证券	2022021500 007397	北京 君正	20 22 年 02 月 15 日	790,809. 00	7,300.00	28	3. 6	2,149. 77	
华泰 证券	2022021500 007399	安科 生物	20 22 年 02 月 15 日	458,153. 00	43,100.0 0	28	3. 6	1,245. 46	
华泰 证券	2022021500 007509	道通 科技	20 22 年 02 月 15 日	555,492. 00	10,200.0 0	28	3. 6	1,510. 08	
华泰 证券	2022021500 007511	杭可 科技	20 22 年 02 月 15 日	368,092. 00	4,600.00	28	3. 6	1,000. 64	
华泰 证券	2022021500 007513	虹软 科技	20 22 年 02 月 15 日	292,831. 00	7,700.00	28	3. 6	796.0 5	

华泰 证券	2022021500 007515	机 器 人	20 22 年 02 月 15 日	486,072. 00	47,100.0 0	28	3. 6	1,321. 36		
华泰 证券	2022021500 007517	捷 成 股 份	20 22 年 02 月 15 日	542,500. 00	77,500.0 0	28	3. 6	1,474. 76		
华泰 证券	2022021500 007519	景 嘉 微	20 22 年 02 月 15 日	644,328. 00	5,700.00	28	3. 6	1,751. 57		
华泰 证券	2022021500 007521	晶 晨 股 份	20 22 年 02 月 15 日	1,167,80 1.00	9,300.00	28	3. 6	3,174. 60		
华泰 证券	2022021500 007523	凯 赛 生 物	20 22 年 02 月 15 日	663,781. 00	4,700.00	28	3. 6	1,804. 45		
华泰 证券	2022021500 007525	蓝 色 光 标	20 22 年 02 月 15 日	775,614. 00	93,900.0 0	28	3. 6	2,108. 47		
华泰	2022021500 007527	利 亚	20 22	690,166. 00	76,600.0 0	28	3. 6	1,876. 18		

证 券		德	年 02 月 15 日						
华 泰 证 券	2022021500 007529	迈 克 生 物	20 22 年 02 月 15 日	450,240. 00	16,800.0 0	28	3. 6	1,223. 95	
华 泰 证 券	2022021500 007531	迈 为 股 份	20 22 年 02 月 15 日	912,000. 00	1,900.00	28	3. 6	2,479. 22	
华 泰 证 券	2022021500 007533	普 利 制 药	20 22 年 02 月 15 日	449,658. 00	9,900.00	28	3. 6	1,222. 37	
华 泰 证 券	2022021500 007535	迪 安 诊 断	20 22 年 02 月 15 日	486,260. 00	16,400.0 0	28	3. 6	1,321. 87	
华 泰 证 券	2022021500 007537	东 方 国 信	20 22 年 02 月 15 日	399,960. 00	30,300.0 0	28	3. 6	1,087. 27	
华 泰 证 券	2022021500 007539	光 环 新 网	20 22 年 02 月 15 日	644,955. 00	46,500.0 0	28	3. 6	1,753. 28	

			月 15 日						
华泰 证券	2022021500 007541	光线 传媒	20 22 年 02 月 15 日	442,442. 00	44,200.0 0	28	3. 6	1,202. 75	
华泰 证券	2022021500 007543	光威 复材	20 22 年 02 月 15 日	833,742. 00	11,700.0 0	28	3. 6	2,266. 48	
华泰 证券	2022021500 007545	国瓷 材料	20 22 年 02 月 15 日	1,198,97 1.00	30,300.0 0	28	3. 6	3,259. 34	
华泰 证券	2022021500 007547	寒锐 钴业	20 22 年 02 月 15 日	633,450. 00	8,200.00	28	3. 6	1,722. 00	
华泰 证券	2022021500 007549	中际 旭创	20 22 年 02 月 15 日	750,949. 00	21,100.0 0	28	3. 6	2,041. 41	
华泰 证券	2022022100 037489	迪安 诊断	20 22 年 02 月 21	493,312. 00	16,400.0 0	14	3. 5	651.9 0	

			日						
华泰 证券	2022022100 037491	迈 为 股 份	20 22 年 02 月 21 日	905,464. 00	1,900.00	14	3. 5	1,196. 54	
华泰 证券	2022022100 037493	信 维 通 信	20 22 年 02 月 21 日	817,908. 00	36,400.0 0	14	3. 5	1,080. 84	
华泰 证券	2022022100 037495	光 环 新 网	20 22 年 02 月 21 日	757,950. 00	46,500.0 0	14	3. 5	1,001. 61	
华泰 证券	2022022100 037497	我 武 生 物	20 22 年 02 月 21 日	514,598. 00	11,800.0 0	14	3. 5	680.0 2	
华泰 证券	2022022100 037499	万 达 信 息	20 22 年 02 月 21 日	592,275. 00	44,700.0 0	14	3. 5	782.6 7	
华泰 证券	2022022100 037501	掌 趣 科 技	20 22 年 02 月 21 日	411,195. 00	104,100. 00	14	3. 5	543.3 8	

华泰 证券	2022022100 037503	碧 水 源	20 22 年 02 月 21 日	584,364. 00	83,600.0 0	14	3. 5	772.2 2		
华泰 证券	2022022100 037505	红 日 药 业	20 22 年 02 月 21 日	426,412. 00	67,900.0 0	14	3. 5	563.4 9		
华泰 证券	2022022100 037507	长 盈 精 密	20 22 年 02 月 21 日	389,276. 00	31,700.0 0	14	3. 5	514.4 2		
华泰 证券	2022022100 037509	华 策 影 视	20 22 年 02 月 21 日	259,796. 00	42,800.0 0	14	3. 5	343.3 1		
华泰 证券	2022022100 037511	迈 克 生 物	20 22 年 02 月 21 日	458,136. 00	16,800.0 0	14	3. 5	605.4 1		
华泰 证券	2022022100 037513	安 科 生 物	20 22 年 02 月 21 日	460,739. 00	43,100.0 0	14	3. 5	608.8 5		
华泰	2022022100 037515	博 腾	20 22	995,685. 00	12,300.0 0	14	3. 5	1,315. 76		

证 券		股 份	年 02 月 21 日							
华 泰 证 券	2022022100 037517	康 泰 医 学	20 22 年 02 月 21 日	188,416. 00	4,600.00	14	3. 5	248.9 9		
华 泰 证 券	2022022100 037519	易 华 录	20 22 年 02 月 21 日	461,003. 00	15,100.0 0	14	3. 5	609.2 0		
华 泰 证 券	2022022100 037521	国 瓷 材 料	20 22 年 02 月 21 日	1,173,51 9.00	30,300.0 0	14	3. 5	1,550. 77		
华 泰 证 券	2022022100 037523	昆 仑 万 维	20 22 年 02 月 21 日	679,402. 00	36,100.0 0	14	3. 5	897.8 1		
华 泰 证 券	2022022100 037525	网 宿 科 技	20 22 年 02 月 21 日	656,253. 00	92,300.0 0	14	3. 5	867.2 2		
华 泰 证 券	2022022100 037527	卫 宁 健 康	20 22 年 02 月 21 日	759,810. 00	64,500.0 0	14	3. 5	1,004. 06		

			月 21 日						
华泰 证券	2022022100 037529	捷成 股份	20 22 年 02 月 21 日	512,275. 00	77,500.0 0	14	3. 5	676.9 5	
华泰 证券	2022022100 037531	利亚 德	20 22 年 02 月 21 日	695,528. 00	76,600.0 0	14	3. 5	919.1 2	
华泰 证券	2022022100 037533	开山 股份	20 22 年 02 月 21 日	241,200. 00	15,000.0 0	14	3. 5	318.7 4	
华泰 证券	2022022100 037535	华宇 软件	20 22 年 02 月 21 日	375,648. 00	31,200.0 0	14	3. 5	496.4 1	
华泰 证券	2022022100 037537	东方 国信	20 22 年 02 月 21 日	437,835. 00	30,300.0 0	14	3. 5	578.5 8	
华泰 证券	2022022100 037539	新宙 邦	20 22 年 02 月 21 日	974,700. 00	10,800.0 0	14	3. 5	1,288. 03	

			日						
华泰 证券	2022022100 037541	蓝色 光标	20 22 年 02 月 21 日	767,163. 00	93,900.0 0	14	3. 5	1,013. 78	
华泰 证券	2022022100 037543	海 新 能 科	20 22 年 02 月 21 日	460,570. 00	53,000.0 0	14	3. 5	608.6 3	
华泰 证券	2022022100 037545	光 威 复 材	20 22 年 02 月 21 日	824,850. 00	11,700.0 0	14	3. 5	1,090. 01	
华泰 证券	2022022100 037547	寒 锐 钻 业	20 22 年 02 月 21 日	621,642. 00	8,200.00	14	3. 5	821.4 8	
华泰 证券	2022022100 037549	万 孚 生 物	20 22 年 02 月 21 日	451,822. 00	11,800.0 0	14	3. 5	597.0 7	
华泰 证券	2022022100 037551	机 器 人	20 22 年 02 月 21 日	488,898. 00	47,100.0 0	14	3. 5	646.0 6	

华泰 证券	2022022100 037553	特 锐 德	20 22 年 02 月 21 日	496,555. 00	23,500.0 0	14	3. 5	656.1 8		
华泰 证券	2022022100 037555	中 际 旭 创	20 22 年 02 月 21 日	816,359. 00	21,100.0 0	14	3. 5	1,078. 79		
华泰 证券	2022022100 037557	汤 臣 倍 健	20 22 年 02 月 21 日	823,680. 00	32,000.0 0	14	3. 5	1,088. 47		
华泰 证券	2022022100 037559	光 线 传 媒	20 22 年 02 月 21 日	433,602. 00	44,200.0 0	14	3. 5	572.9 9		
华泰 证券	2022022100 037561	景 嘉 微	20 22 年 02 月 21 日	637,488. 00	5,700.00	14	3. 5	842.4 2		
华泰 证券	2022022100 037563	北 京 君 正	20 22 年 02 月 21 日	748,250. 00	7,300.00	14	3. 5	988.7 9		
华泰	2022022100 037565	长 信	20 22	918,592. 00	92,600.0 0	14	3. 5	1,213. 89		

证 券		科 技	年 02 月 21 日							
华 泰 证 券	2022022100 037567	普 利 制 药	20 22 年 02 月 21 日	459,261. 00	9,900.00	14	3. 5	606.9 0		
华 泰 证 券	2022022100 037569	利 亚 德	20 22 年 02 月 21 日	695,528. 00	76,600.0 0	14	3. 5	919.1 2		
华 泰 证 券	2022022100 037571	蓝 色 光 标	20 22 年 02 月 21 日	767,163. 00	93,900.0 0	14	3. 5	1,013. 78		
华 泰 证 券	2022022100 037573	汤 臣 倍 健	20 22 年 02 月 21 日	823,680. 00	32,000.0 0	14	3. 5	1,088. 47		
华 泰 证 券	2022022100 037575	长 信 科 技	20 22 年 02 月 21 日	918,592. 00	92,600.0 0	14	3. 5	1,213. 89		
华 泰 证 券	2022022100 037577	光 威 复 材	20 22 年 02 月 21 日	824,850. 00	11,700.0 0	14	3. 5	1,090. 01		

			月 21 日						
华泰 证券	2022022100 037579	安科 生物	20 22 年 02 月 21 日	460,739. 00	43,100.0 0	14	3. 5	608.8 5	
华泰 证券	2022022100 037581	新宙 邦	20 22 年 02 月 21 日	974,700. 00	10,800.0 0	14	3. 5	1,288. 03	
华泰 证券	2022022100 037583	华策 影视	20 22 年 02 月 21 日	259,796. 00	42,800.0 0	14	3. 5	343.3 1	
华泰 证券	2022022100 037585	迈克 生物	20 22 年 02 月 21 日	458,136. 00	16,800.0 0	14	3. 5	605.4 1	
华泰 证券	2022022100 037587	中际 旭创	20 22 年 02 月 21 日	816,359. 00	21,100.0 0	14	3. 5	1,078. 79	
华泰 证券	2022022100 037589	国瓷 材料	20 22 年 02 月 21 日	1,173,51 9.00	30,300.0 0	14	3. 5	1,550. 77	

			日						
华泰 证券	2022022100 037591	开山 股份	20 22 年 02 月 21 日	241,200. 00	15,000.0 0	14	3. 5	318.7 4	
华泰 证券	2022022100 037593	我武 生物	20 22 年 02 月 21 日	514,598. 00	11,800.0 0	14	3. 5	680.0 2	
华泰 证券	2022022100 037595	博腾 股份	20 22 年 02 月 21 日	995,685. 00	12,300.0 0	14	3. 5	1,315. 76	
华泰 证券	2022022100 037597	万达 信息	20 22 年 02 月 21 日	592,275. 00	44,700.0 0	14	3. 5	782.6 7	
华泰 证券	2022022100 037599	机器 人	20 22 年 02 月 21 日	488,898. 00	47,100.0 0	14	3. 5	646.0 6	
华泰 证券	2022022100 037601	迪安 诊断	20 22 年 02 月 21 日	493,312. 00	16,400.0 0	14	3. 5	651.9 0	

华泰 证券 券	2022022100 037603	信 维 通 信	20 22 年 02 月 21 日	817,908. 00	36,400.0 0	14	3. 5	1,080. 84		
华泰 证券 券	2022022100 037605	网 宿 科 技	20 22 年 02 月 21 日	656,253. 00	92,300.0 0	14	3. 5	867.2 2		
华泰 证券 券	2022022100 037607	特 锐 德	20 22 年 02 月 21 日	496,555. 00	23,500.0 0	14	3. 5	656.1 8		
华泰 证券 券	2022022100 037609	卫 宁 健 康	20 22 年 02 月 21 日	759,810. 00	64,500.0 0	14	3. 5	1,004. 06		
华泰 证券 券	2022022100 037611	海 新 能 科	20 22 年 02 月 21 日	460,570. 00	53,000.0 0	14	3. 5	608.6 3		
华泰 证券 券	2022022100 037613	捷 成 股 份	20 22 年 02 月 21 日	512,275. 00	77,500.0 0	14	3. 5	676.9 5		
华泰	2022022100 037615	红 日	20 22	426,412. 00	67,900.0 0	14	3. 5	563.4 9		

证 券		药 业	年 02 月 21 日							
华 泰 证 券	2022022100 037617	昆 仑 万 维	20 22 年 02 月 21 日	679,402. 00	36,100.0 0	14	3. 5	897.8 1		
华 泰 证 券	2022022100 037619	寒 锐 钻 业	20 22 年 02 月 21 日	621,642. 00	8,200.00	14	3. 5	821.4 8		
华 泰 证 券	2022022100 037621	光 环 新 网	20 22 年 02 月 21 日	757,950. 00	46,500.0 0	14	3. 5	1,001. 61		
华 泰 证 券	2022022100 037623	易 华 录	20 22 年 02 月 21 日	461,003. 00	15,100.0 0	14	3. 5	609.2 0		
华 泰 证 券	2022022100 037625	掌 趣 科 技	20 22 年 02 月 21 日	411,195. 00	104,100. 00	14	3. 5	543.3 8		
华 泰 证 券	2022022100 037627	康 泰 医 学	20 22 年 02 月 21 日	188,416. 00	4,600.00	14	3. 5	248.9 9		

			月 21 日						
华泰 证券	2022022100 037629	北京 君正	20 22 年 02 月 21 日	748,250. 00	7,300.00	14	3. 5	988.7 9	
华泰 证券	2022022100 037631	光线 传媒	20 22 年 02 月 21 日	433,602. 00	44,200.0 0	14	3. 5	572.9 9	
华泰 证券	2022022100 037633	迈为 股份	20 22 年 02 月 21 日	905,464. 00	1,900.00	14	3. 5	1,196. 54	
华泰 证券	2022022100 037635	万孚 生物	20 22 年 02 月 21 日	451,822. 00	11,800.0 0	14	3. 5	597.0 7	
华泰 证券	2022022100 037637	普利 制药	20 22 年 02 月 21 日	459,261. 00	9,900.00	14	3. 5	606.9 0	
华泰 证券	2022022100 037639	碧水 水源	20 22 年 02 月 21 日	584,364. 00	83,600.0 0	14	3. 5	772.2 2	

			日						
华泰 证券	2022022100 037641	景 嘉 微	20 22 年 02 月 21 日	637,488. 00	5,700.00	14	3. 5	842.4 2	
华泰 证券	2022022100 037643	长 盈 精 密	20 22 年 02 月 21 日	389,276. 00	31,700.0 0	14	3. 5	514.4 2	
华泰 证券	2022022100 037645	东 方 国 信	20 22 年 02 月 21 日	437,835. 00	30,300.0 0	14	3. 5	578.5 8	
华泰 证券	2022022100 037647	华 宇 软 件	20 22 年 02 月 21 日	375,648. 00	31,200.0 0	14	3. 5	496.4 1	
华泰 证券	2022022100 037649	柏 楚 电 子	20 22 年 02 月 21 日	326,711. 00	1,100.00	14	3. 5	431.7 4	
华泰 证券	2022022100 037651	晶 晨 股 份	20 22 年 02 月 21 日	1,097,02 8.00	9,300.00	14	3. 5	1,449. 69	

华泰 证券 券	2022022100 037653	容 百 科 技	20 22 年 02 月 21 日	1,336,02 8.00	10,100.0 0	14	3. 5	1,765. 52		
华泰 证券 券	2022022100 037655	圣 湘 生 物	20 22 年 02 月 21 日	229,455. 00	4,500.00	14	3. 5	303.2 2		
华泰 证券 券	2022022100 037657	芯 原 股 份	20 22 年 02 月 21 日	555,768. 00	9,300.00	14	3. 5	734.4 3		
华泰 证券 券	2022022100 037659	睿 创 微 纳	20 22 年 02 月 21 日	644,481. 00	10,100.0 0	14	3. 5	851.6 6		
华泰 证券 券	2022022100 037661	虹 软 科 技	20 22 年 02 月 21 日	298,606. 00	7,700.00	14	3. 5	394.6 0		
华泰 证券 券	2022022100 037663	南 微 医 学	20 22 年 02 月 21 日	299,200. 00	2,000.00	14	3. 5	395.3 8		
华泰 证券 券	2022022100 037665	捷 成	20 22 年 02 月 22 日	512,275. 00	77,500.0 0	14	3. 5	676.9 5		

证券		股份	年						
			02						
			月						
			21						
			日						
华泰 证券	2022022100 037667	国 瓷 材 料	20 22 年 02 月 21 日	1,173,51 9.00	30,300.0 0	14	3. 5	1,550. 77	
华泰 证券	2022022100 037669	中 际 旭 创	20 22 年 02 月 21 日	816,359. 00	21,100.0 0	14	3. 5	1,078. 79	
华泰 证券	2022022100 037671	普 利 制 药	20 22 年 02 月 21 日	459,261. 00	9,900.00	14	3. 5	606.9 0	
华泰 证券	2022022100 037673	光 威 复 材	20 22 年 02 月 21 日	824,850. 00	11,700.0 0	14	3. 5	1,090. 01	
华泰 证券	2022022100 037675	光 环 新 网	20 22 年 02 月 21 日	757,950. 00	46,500.0 0	14	3. 5	1,001. 61	
华泰 证券	2022022100 037677	光 线 传 媒	20 22 年 02 月 21 日	433,602. 00	44,200.0 0	14	3. 5	572.9 9	

			月 21 日						
华泰 证券	2022022100 039709	迪 安 诊 断	20 22 年 02 月 21 日	493,312. 00	16,400.0 0	14	3. 5	651.9 0	
华泰 证券	2022022100 039711	万 孚 生 物	20 22 年 02 月 21 日	451,822. 00	11,800.0 0	14	3. 5	597.0 7	
华泰 证券	2022022100 039713	卫 宁 健 康	20 22 年 02 月 21 日	759,810. 00	64,500.0 0	14	3. 5	1,004. 06	
华泰 证券	2022022100 039715	安 科 生 物	20 22 年 02 月 21 日	460,739. 00	43,100.0 0	14	3. 5	608.8 5	
华泰 证券	2022022100 039717	华 宇 软 件	20 22 年 02 月 21 日	375,648. 00	31,200.0 0	14	3. 5	496.4 1	
华泰 证券	2022022100 039719	海 新 能 科	20 22 年 02 月 21	460,570. 00	53,000.0 0	14	3. 5	608.6 3	

			日						
华泰 证券	2022022100 039721	信维 通信	20 22 年 02 月 21 日	817,908. 00	36,400.0 0	14	3. 5	1,080. 84	
华泰 证券	2022022100 039723	华策 影视	20 22 年 02 月 21 日	259,796. 00	42,800.0 0	14	3. 5	343.3 1	
华泰 证券	2022022100 039725	汤臣 倍健	20 22 年 02 月 21 日	823,680. 00	32,000.0 0	14	3. 5	1,088. 47	
华泰 证券	2022022100 039727	机 器 人	20 22 年 02 月 21 日	488,898. 00	47,100.0 0	14	3. 5	646.0 6	
华泰 证券	2022022100 039729	红 日 药 业	20 22 年 02 月 21 日	426,412. 00	67,900.0 0	14	3. 5	563.4 9	
华泰 证券	2022022100 039731	网 宿 科 技	20 22 年 02 月 21 日	656,253. 00	92,300.0 0	14	3. 5	867.2 2	

华泰 证券	2022022100 039733	新 宙 邦	20 22 年 02 月 21 日	974,700. 00	10,800.0 0	14	3. 5	1,288. 03		
华泰 证券	2022022100 039735	迈 为 股 份	20 22 年 02 月 21 日	905,464. 00	1,900.00	14	3. 5	1,196. 54		
华泰 证券	2022022100 039737	道 通 科 技	20 22 年 02 月 21 日	529,992. 00	10,200.0 0	14	3. 5	700.3 7		
华泰 证券	2022022100 039739	博 腾 股 份	20 22 年 02 月 21 日	995,685. 00	12,300.0 0	14	3. 5	1,315. 76		
华泰 证券	2022022100 039741	万 达 信 息	20 22 年 02 月 21 日	592,275. 00	44,700.0 0	14	3. 5	782.6 7		
华泰 证券	2022022100 039743	凯 赛 生 物	20 22 年 02 月 21 日	692,310. 00	4,700.00	14	3. 5	914.8 6		
华泰	2022022100 039745	长 盈	20 22	389,276. 00	31,700.0 0	14	3. 5	514.4 2		

证 券		精 密	年 02 月 21 日							
华 泰 证 券	2022022100 039747	思 瑞 浦	20 22 年 02 月 21 日	708,300. 00	1,200.00	14	3. 5	936.0 0		
华 泰 证 券	2022022100 039749	东 方 国 信	20 22 年 02 月 21 日	437,835. 00	30,300.0 0	14	3. 5	578.5 8		
华 泰 证 券	2022022100 039751	微 芯 生 物	20 22 年 02 月 21 日	280,116. 00	9,300.00	14	3. 5	370.1 6		
华 泰 证 券	2022022100 039753	昆 仑 万 维	20 22 年 02 月 21 日	679,402. 00	36,100.0 0	14	3. 5	897.8 1		
华 泰 证 券	2022022100 039755	特 锐 德	20 22 年 02 月 21 日	496,555. 00	23,500.0 0	14	3. 5	656.1 8		
华 泰 证 券	2022022100 039757	碧 水 源	20 22 年 02 月 02 日	584,364. 00	83,600.0 0	14	3. 5	772.2 2		

			月 21 日							
华泰 证券	2022022100 039759	掌 趣 科 技	20 22 年 02 月 21 日	411,195. 00	104,100. 00	14	3. 5	543.3 8		
华泰 证券	2022022100 039761	杭 可 科 技	20 22 年 02 月 21 日	349,600. 00	4,600.00	14	3. 5	461.9 8		
华泰 证券	2022022100 039763	易 华 录	20 22 年 02 月 21 日	461,003. 00	15,100.0 0	14	3. 5	609.2 0		
华泰 证券	2022022100 039765	北 京 君 正	20 22 年 02 月 21 日	748,250. 00	7,300.00	14	3. 5	988.7 9		
华泰 证券	2022022100 039767	利 亚 德	20 22 年 02 月 21 日	695,528. 00	76,600.0 0	14	3. 5	919.1 2		
华泰 证券	2022022100 039769	寒 锐 钴 业	20 22 年 02 月 21 日	621,642. 00	8,200.00	14	3. 5	821.4 8		

			日						
华泰 证券	2022022100 039771	开山 股份	20 22 年 02 月 21 日	241,200. 00	15,000.0 0	14	3. 5	318.7 4	
华泰 证券	2022022100 039773	我武 生物	20 22 年 02 月 21 日	514,598. 00	11,800.0 0	14	3. 5	680.0 2	
华泰 证券	2022022100 039775	迈克 生物	20 22 年 02 月 21 日	458,136. 00	16,800.0 0	14	3. 5	605.4 1	
华泰 证券	2022022100 039777	蓝色 光标	20 22 年 02 月 21 日	767,163. 00	93,900.0 0	14	3. 5	1,013. 78	
华泰 证券	2022022100 039779	长信 科技	20 22 年 02 月 21 日	918,592. 00	92,600.0 0	14	3. 5	1,213. 89	
华泰 证券	2022022100 039781	景嘉 微	20 22 年 02 月 21 日	637,488. 00	5,700.00	14	3. 5	842.4 2	

华泰 证券	2022022100 039803	信 维 通 信	20 22 年 02 月 21 日	817,908. 00	36,400.0 0	14	3. 5	1,080. 84		
华泰 证券	2022022100 039805	安 科 生 物	20 22 年 02 月 21 日	460,739. 00	43,100.0 0	14	3. 5	608.8 5		
华泰 证券	2022022100 039807	开 山 股 份	20 22 年 02 月 21 日	241,200. 00	15,000.0 0	14	3. 5	318.7 4		
华泰 证券	2022022100 039809	普 利 制 药	20 22 年 02 月 21 日	459,261. 00	9,900.00	14	3. 5	606.9 0		
华泰 证券	2022022100 039811	特 锐 德	20 22 年 02 月 21 日	496,555. 00	23,500.0 0	14	3. 5	656.1 8		
华泰 证券	2022022100 039813	华 宇 软 件	20 22 年 02 月 21 日	375,648. 00	31,200.0 0	14	3. 5	496.4 1		
华泰	2022022100 039815	捷 成	20 22	512,275. 00	77,500.0 0	14	3. 5	676.9 5		

证 券		股 份	年 02 月 21 日							
华 泰 证 券	2022022100 039817	长 信 科 技	20 22 年 02 月 21 日	918,592. 00	92,600.0 0	14	3. 5	1,213. 89		
华 泰 证 券	2022022100 039819	掌 趣 科 技	20 22 年 02 月 21 日	411,195. 00	104,100. 00	14	3. 5	543.3 8		
华 泰 证 券	2022022100 039821	光 线 传 媒	20 22 年 02 月 21 日	433,602. 00	44,200.0 0	14	3. 5	572.9 9		
华 泰 证 券	2022022100 039823	红 日 药 业	20 22 年 02 月 21 日	426,412. 00	67,900.0 0	14	3. 5	563.4 9		
华 泰 证 券	2022022100 039825	机 器 人	20 22 年 02 月 21 日	488,898. 00	47,100.0 0	14	3. 5	646.0 6		
华 泰 证 券	2022022100 039827	万 达 信 息	20 22 年 02 月 21 日	592,275. 00	44,700.0 0	14	3. 5	782.6 7		

			月 21 日							
华泰 证券	2022022100 039829	景 嘉 微	20 22 年 02 月 21 日	637,488. 00	5,700.00	14	3. 5	842.4 2		
华泰 证券	2022022100 039831	迈 克 生 物	20 22 年 02 月 21 日	458,136. 00	16,800.0 0	14	3. 5	605.4 1		
华泰 证券	2022022100 039833	东 方 国 信	20 22 年 02 月 21 日	437,835. 00	30,300.0 0	14	3. 5	578.5 8		
华泰 证券	2022022100 039835	汤 臣 倍 健	20 22 年 02 月 21 日	823,680. 00	32,000.0 0	14	3. 5	1,088. 47		
华泰 证券	2022022100 039837	昆 仑 万 维	20 22 年 02 月 21 日	679,402. 00	36,100.0 0	14	3. 5	897.8 1		
华泰 证券	2022022100 039839	芯 原 股 份	20 22 年 02 月 21 日	555,768. 00	9,300.00	14	3. 5	734.4 3		

			日							
华泰 证券	2022022100 039841	微 芯 生 物	20 22 年 02 月 21 日	280,116. 00	9,300.00	14	3. 5	370.1 6		
华泰 证券	2022022100 039843	杭 可 科 技	20 22 年 02 月 21 日	349,600. 00	4,600.00	14	3. 5	461.9 8		
华泰 证券	2022022100 039845	中 际 旭 创	20 22 年 02 月 21 日	816,359. 00	21,100.0 0	14	3. 5	1,078. 79		
华泰 证券	2022022100 039847	易 华 录	20 22 年 02 月 21 日	461,003. 00	15,100.0 0	14	3. 5	609.2 0		
华泰 证券	2022022100 039849	南 微 医 学	20 22 年 02 月 21 日	299,200. 00	2,000.00	14	3. 5	395.3 8		
华泰 证券	2022022100 039851	容 百 科 技	20 22 年 02 月 21 日	1,336,02 8.00	10,100.0 0	14	3. 5	1,765. 52		

华泰 证券	2022022100 039853	晶 晨 股 份	20 22 年 02 月 21 日	1,097,02 8.00	9,300.00	14	3. 5	1,449. 69		
华泰 证券	2022022100 039855	圣 湘 生 物	20 22 年 02 月 21 日	229,455. 00	4,500.00	14	3. 5	303.2 2		
华泰 证券	2022022100 039857	柏 楚 电 子	20 22 年 02 月 21 日	326,711. 00	1,100.00	14	3. 5	431.7 4		
华泰 证券	2022022100 039859	寒 锐 钴 业	20 22 年 02 月 21 日	621,642. 00	8,200.00	14	3. 5	821.4 8		
华泰 证券	2022022100 039861	睿 创 微 纳	20 22 年 02 月 21 日	644,481. 00	10,100.0 0	14	3. 5	851.6 6		
华泰 证券	2022022100 039863	虹 软 科 技	20 22 年 02 月 21 日	298,606. 00	7,700.00	14	3. 5	394.6 0		
华泰	2022022100 039865	道 通	20 22	529,992. 00	10,200.0 0	14	3. 5	700.3 7		

证 券		科 技	年 02 月 21 日							
华 泰 证 券	2022022100 039867	利 亚 德	20 22 年 02 月 21 日	695,528. 00	76,600.0 0	14	3. 5	919.1 2		
华 泰 证 券	2022022100 039869	长 盈 精 密	20 22 年 02 月 21 日	389,276. 00	31,700.0 0	14	3. 5	514.4 2		
华 泰 证 券	2022022100 039871	卫 宁 健 康	20 22 年 02 月 21 日	759,810. 00	64,500.0 0	14	3. 5	1,004. 06		
华 泰 证 券	2022022100 039873	新 宙 邦	20 22 年 02 月 21 日	974,700. 00	10,800.0 0	14	3. 5	1,288. 03		
华 泰 证 券	2022022100 039875	海 新 能 科	20 22 年 02 月 21 日	460,570. 00	53,000.0 0	14	3. 5	608.6 3		
华 泰 证 券	2022022100 039877	国 瓷 材 料	20 22 年 02 月 02 日	1,173,51 9.00	30,300.0 0	14	3. 5	1,550. 77		

			月 21 日						
华泰 证 券	2022022100 039879	光 环 新 网	20 22 年 02 月 21 日	757,950. 00	46,500.0 0	14	3. 5	1,001. 61	
华泰 证 券	2022022100 039881	蓝 色 光 标	20 22 年 02 月 21 日	767,163. 00	93,900.0 0	14	3. 5	1,013. 78	
华泰 证 券	2022022100 039883	网 宿 科 技	20 22 年 02 月 21 日	656,253. 00	92,300.0 0	14	3. 5	867.2 2	
华泰 证 券	2022022100 039885	北 京 君 正	20 22 年 02 月 21 日	748,250. 00	7,300.00	14	3. 5	988.7 9	
华泰 证 券	2022022100 039887	凯 赛 生 物	20 22 年 02 月 21 日	692,310. 00	4,700.00	14	3. 5	914.8 6	
华泰 证 券	2022022100 039889	光 威 复 材	20 22 年 02 月 21 日	824,850. 00	11,700.0 0	14	3. 5	1,090. 01	

			日						
华泰 证券	2022022100 039891	迪安 诊断	20 22 年 02 月 21 日	493,312. 00	16,400.0 0	14	3. 5	651.9 0	
华泰 证券	2022022100 039893	迈为 股份	20 22 年 02 月 21 日	905,464. 00	1,900.00	14	3. 5	1,196. 54	
华泰 证券	2022022100 039895	碧水 源	20 22 年 02 月 21 日	584,364. 00	83,600.0 0	14	3. 5	772.2 2	
华泰 证券	2022022100 039897	博腾 股份	20 22 年 02 月 21 日	995,685. 00	12,300.0 0	14	3. 5	1,315. 76	
华泰 证券	2022022100 039899	万孚 生物	20 22 年 02 月 21 日	451,822. 00	11,800.0 0	14	3. 5	597.0 7	
华泰 证券	2022022100 039901	思瑞 浦	20 22 年 02 月 21 日	708,300. 00	1,200.00	14	3. 5	936.0 0	

华泰 证券	2022022100 039903	华策 影视	20 22 年 02 月 21 日	259,796. 00	42,800.0 0	14	3. 5	343.3 1		
华泰 证券	2022022100 039905	我武 生物	20 22 年 02 月 21 日	514,598. 00	11,800.0 0	14	3. 5	680.0 2		
华泰 证券	2022022200 011855	道通 科技	20 22 年 02 月 22 日	510,816. 00	10,200.0 0	14	3. 5	675.0 3		
华泰 证券	2022022200 011857	柏楚 电子	20 22 年 02 月 22 日	329,439. 00	1,100.00	14	3. 5	435.3 4		
华泰 证券	2022022200 011859	晶晨 股份	20 22 年 02 月 22 日	1,081,21 8.00	9,300.00	14	3. 5	1,428. 79		
华泰 证券	2022022200 011861	虹软 科技	20 22 年 02 月 22 日	291,060. 00	7,700.00	14	3. 5	384.6 3		
华泰	2022022200 011863	道通	20 22	510,816. 00	10,200.0 0	14	3. 5	675.0 3		

证 券		科 技	年 02 月 22 日							
华 泰 证 券	2022022200 011865	芯 原 股 份	20 22 年 02 月 22 日	549,072. 00	9,300.00	14	3. 5	725.5 8		
华 泰 证 券	2022022200 011867	睿 创 微 纳	20 22 年 02 月 22 日	625,998. 00	10,100.0 0	14	3. 5	827.2 4		
华 泰 证 券	2022022200 011869	晶 晨 股 份	20 22 年 02 月 22 日	1,081,21 8.00	9,300.00	14	3. 5	1,428. 79		
华 泰 证 券	2022022200 011871	微 芯 生 物	20 22 年 02 月 22 日	273,885. 00	9,300.00	14	3. 5	361.9 3		
华 泰 证 券	2022022200 011873	柏 楚 电 子	20 22 年 02 月 22 日	329,439. 00	1,100.00	14	3. 5	435.3 4		
华 泰 证 券	2022022200 011875	圣 湘 生 物	20 22 年 02 月 22 日	224,055. 00	4,500.00	14	3. 5	296.0 8		

			月 22 日						
华泰 证券	2022022200 011877	凯 赛 生 物	20 22 年 02 月 22 日	678,633. 00	4,700.00	14	3. 5	896.7 9	
华泰 证券	2022022200 011879	思 瑞 浦	20 22 年 02 月 22 日	717,600. 00	1,200.00	14	3. 5	948.2 8	
华泰 证券	2022022200 011881	杭 可 科 技	20 22 年 02 月 22 日	342,424. 00	4,600.00	14	3. 5	452.5 0	
华泰 证券	2022022200 011883	容 百 科 技	20 22 年 02 月 22 日	1,320,07 0.00	10,100.0 0	14	3. 5	1,744. 43	
华泰 证券	2022022200 011885	南 微 医 学	20 22 年 02 月 22 日	287,540. 00	2,000.00	14	3. 5	379.9 7	
华泰 证券	2022022200 011887	虹 软 科 技	20 22 年 02 月 22 日	291,060. 00	7,700.00	14	3. 5	384.6 3	

			日						
华泰 证券	2022022200 013949	圣湘 生物	20 22 年 02 月 22 日	224,055. 00	4,500.00	14	3. 5	296.0 8	
华泰 证券	2022022200 013951	凯赛 生物	20 22 年 02 月 22 日	678,633. 00	4,700.00	14	3. 5	896.7 9	
华泰 证券	2022022200 013953	杭可 科技	20 22 年 02 月 22 日	342,424. 00	4,600.00	14	3. 5	452.5 0	
华泰 证券	2022022200 013955	南微 医学	20 22 年 02 月 22 日	287,540. 00	2,000.00	14	3. 5	379.9 7	
华泰 证券	2022022200 013957	容百 科技	20 22 年 02 月 22 日	1,320,07 0.00	10,100.0 0	14	3. 5	1,744. 43	
华泰 证券	2022022200 013959	芯原 股份	20 22 年 02 月 22 日	549,072. 00	9,300.00	14	3. 5	725.5 8	

华泰 证券 券	2022022200 013961	思 瑞 浦	20 22 年 02 月 22 日	717,600. 00	1,200.00	14	3. 5	948.2 8		
华泰 证券 券	2022022200 013963	睿 创 微 纳	20 22 年 02 月 22 日	625,998. 00	10,100.0 0	14	3. 5	827.2 4		
华泰 证券 券	2022022200 013965	微 芯 生 物	20 22 年 02 月 22 日	273,885. 00	9,300.00	14	3. 5	361.9 3		
华泰 证券 券	2022022300 012926	虹 软 科 技	20 22 年 02 月 23 日	299,915. 00	7,700.00	14	3. 5	396.3 3		
华泰 证券 券	2022022300 012928	杭 可 科 技	20 22 年 02 月 23 日	360,502. 00	4,600.00	14	3. 5	476.3 9		
华泰 证券 券	2022022300 012930	晶 晨 股 份	20 22 年 02 月 23 日	1,117,11 6.00	9,300.00	14	3. 5	1,476. 23		
华泰 证券 券	2022022300 012932	思 瑞	20 22	783,876. 00	1,200.00	14	3. 5	1,035. 87		

证 券		浦	年 02 月 23 日							
华 泰 证 券	2022022300 012934	南 微 医 学	20 22 年 02 月 23 日	305,180. 00	2,000.00	14	3. 5	403.2 9		
华 泰 证 券	2022022300 012936	圣 湘 生 物	20 22 年 02 月 23 日	226,350. 00	4,500.00	14	3. 5	299.1 1		
华 泰 证 券	2022022300 012938	普 利 制 药	20 22 年 02 月 23 日	457,677. 00	9,900.00	14	3. 5	604.8 1		
华 泰 证 券	2022022300 012940	新 宙 邦	20 22 年 02 月 23 日	1,014,66 0.00	10,800.0 0	14	3. 5	1,340. 84		
华 泰 证 券	2022022300 012942	万 孚 生 物	20 22 年 02 月 23 日	438,016. 00	11,800.0 0	14	3. 5	578.8 2		
华 泰 证 券	2022022300 012944	掌 趣 科 技	20 22 年 02 月 23 日	401,826. 00	104,100. 00	14	3. 5	531.0 0		

			月 23 日							
华泰 证券	2022022300 012946	机 器 人	20 22 年 02 月 23 日	487,485. 00	47,100.0 0	14	3. 5	644.2 0		
华泰 证券	2022022300 012948	易 华 录	20 22 年 02 月 23 日	449,527. 00	15,100.0 0	14	3. 5	594.0 4		
华泰 证券	2022022300 012950	长 盈 精 密	20 22 年 02 月 23 日	393,397. 00	31,700.0 0	14	3. 5	519.8 6		
华泰 证券	2022022300 012952	昆 仑 万 维	20 22 年 02 月 23 日	647,995. 00	36,100.0 0	14	3. 5	856.3 0		
华泰 证券	2022022300 012954	北 京 君 正	20 22 年 02 月 23 日	824,170. 00	7,300.00	14	3. 5	1,089. 11		
华泰 证券	2022022300 012956	国 瓷 材 料	20 22 年 02 月 23 日	1,159,27 8.00	30,300.0 0	14	3. 5	1,531. 95		

			日							
华泰 证券	2022022300 012958	开山 股份	20 22 年 02 月 23 日	241,200. 00	15,000.0 0	14	3. 5	318.7 4		
华泰 证券	2022022300 012960	寒 锐 钻 业	20 22 年 02 月 23 日	640,830. 00	8,200.00	14	3. 5	846.8 4		
华泰 证券	2022022300 012962	卫 宁 健 康	20 22 年 02 月 23 日	750,780. 00	64,500.0 0	14	3. 5	992.1 3		
华泰 证券	2022022300 012964	海 新 能 科	20 22 年 02 月 23 日	443,080. 00	53,000.0 0	14	3. 5	585.5 2		
华泰 证券	2022022300 012966	安 科 生 物	20 22 年 02 月 23 日	465,480. 00	43,100.0 0	14	3. 5	615.1 2		
华泰 证券	2022022300 012968	光 线 传 媒	20 22 年 02 月 23 日	423,436. 00	44,200.0 0	14	3. 5	559.5 6		

华泰 证券	2022022300 012970	长 信 科 技	20 22 年 02 月 23 日	943,594. 00	92,600.0 0	14	3. 5	1,246. 93		
华泰 证券	2022022300 012972	碧 水 源	20 22 年 02 月 23 日	577,676. 00	83,600.0 0	14	3. 5	763.3 8		
华泰 证券	2022022300 012974	蓝 色 光 标	20 22 年 02 月 23 日	747,444. 00	93,900.0 0	14	3. 5	987.7 2		
华泰 证券	2022022300 012976	红 日 药 业	20 22 年 02 月 23 日	458,325. 00	67,900.0 0	14	3. 5	605.6 6		
华泰 证券	2022022300 012978	睿 创 微 纳	20 22 年 02 月 23 日	650,642. 00	10,100.0 0	14	3. 5	859.8 0		
华泰 证券	2022022300 012980	微 芯 生 物	20 22 年 02 月 23 日	278,535. 00	9,300.00	14	3. 5	368.0 7		
华泰	2022022300 012982	容 百	20 22	1,439,25 0.00	10,100.0 0	14	3. 5	1,901. 92		

证 券		科 技	年 02 月 23 日							
华 泰 证 券	2022022300 012984	芯 原 股 份	20 22 年 02 月 23 日	580,413. 00	9,300.00	14	3. 5	767.0 0		
华 泰 证 券	2022022300 012986	凯 赛 生 物	20 22 年 02 月 23 日	696,916. 00	4,700.00	14	3. 5	920.9 5		
华 泰 证 券	2022022300 012988	柏 楚 电 子	20 22 年 02 月 23 日	339,537. 00	1,100.00	14	3. 5	448.6 9		
华 泰 证 券	2022022300 012990	道 通 科 技	20 22 年 02 月 23 日	524,076. 00	10,200.0 0	14	3. 5	692.5 5		
华 泰 证 券	2022022300 012992	迈 克 生 物	20 22 年 02 月 23 日	450,408. 00	16,800.0 0	14	3. 5	595.2 0		
华 泰 证 券	2022022300 012994	捷 成 股 份	20 22 年 02 月 23 日	478,175. 00	77,500.0 0	14	3. 5	631.8 9		

			月 23 日						
华泰 证券	2022022300 012996	万达 信息	20 22 年 02 月 23 日	590,487. 00	44,700.0 0	14	3. 5	780.3 1	
华泰 证券	2022022300 012998	利亚 德	20 22 年 02 月 23 日	677,910. 00	76,600.0 0	14	3. 5	895.8 4	
华泰 证券	2022022300 013000	景嘉 微	20 22 年 02 月 23 日	664,848. 00	5,700.00	14	3. 5	878.5 7	
华泰 证券	2022022300 013002	光威 复材	20 22 年 02 月 23 日	857,493. 00	11,700.0 0	14	3. 5	1,133. 15	
华泰 证券	2022022300 013004	迈为 股份	20 22 年 02 月 23 日	969,000. 00	1,900.00	14	3. 5	1,280. 50	
华泰 证券	2022022300 013006	汤臣 倍健	20 22 年 02 月 23 日	795,840. 00	32,000.0 0	14	3. 5	1,051. 68	

			日						
华泰 证券	2022022300 013008	博 腾 股 份	20 22 年 02 月 23 日	910,200. 00	12,300.0 0	14	3. 5	1,202. 80	
华泰 证券	2022022300 013010	中 际 旭 创	20 22 年 02 月 23 日	798,424. 00	21,100.0 0	14	3. 5	1,055. 09	
华泰 证券	2022022300 013012	我 武 生 物	20 22 年 02 月 23 日	523,802. 00	11,800.0 0	14	3. 5	692.1 9	
华泰 证券	2022022300 013014	华 宇 软 件	20 22 年 02 月 23 日	372,528. 00	31,200.0 0	14	3. 5	492.2 8	
华泰 证券	2022022300 013016	光 环 新 网	20 22 年 02 月 23 日	722,145. 00	46,500.0 0	14	3. 5	954.2 9	
华泰 证券	2022022300 013018	迪 安 诊 断	20 22 年 02 月 23 日	493,968. 00	16,400.0 0	14	3. 5	652.7 6	

华泰 证券 券	2022022300 013020	东 方 国 信	20 22 年 02 月 23 日	448,137. 00	30,300.0 0	14	3. 5	592.2 0		
华泰 证券 券	2022022300 013022	华 策 影 视	20 22 年 02 月 23 日	252,948. 00	42,800.0 0	14	3. 5	334.2 6		
华泰 证券 券	2022022300 013024	信 维 通 信	20 22 年 02 月 23 日	813,540. 00	36,400.0 0	14	3. 5	1,075. 07		
华泰 证券 券	2022022300 013026	网 宿 科 技	20 22 年 02 月 23 日	673,790. 00	92,300.0 0	14	3. 5	890.3 9		
华泰 证券 券	2022022300 013028	特 锐 德	20 22 年 02 月 23 日	502,195. 00	23,500.0 0	14	3. 5	663.6 3		
华泰 证券 券	2022022500 020791	芯 原 股 份	20 22 年 02 月 25 日	567,858. 00	9,300.00	14	3. 5	750.4 1		
华泰 证券 券	2022022500 020793	凯 赛	20 22	683,850. 00	4,700.00	14	3. 5	903.6 9		

证 券		生 物	年 02 月 25 日							
华 泰 证 券	2022022500 020795	睿 创 微 纳	20 22 年 02 月 25 日	644,885. 00	10,100.0 0	14	3. 5	852.1 9		
华 泰 证 券	2022022500 020797	寒 锐 钴 业	20 22 年 02 月 25 日	638,944. 00	8,200.00	14	3. 5	844.3 4		
华 泰 证 券	2022022500 020799	晶 晨 股 份	20 22 年 02 月 25 日	1,197,93 3.00	9,300.00	14	3. 5	1,583. 03		
华 泰 证 券	2022022500 020801	南 微 医 学	20 22 年 02 月 25 日	309,580. 00	2,000.00	14	3. 5	409.1 0		
华 泰 证 券	2022022500 020803	东 方 国 信	20 22 年 02 月 25 日	410,868. 00	30,300.0 0	14	3. 5	542.9 5		
华 泰 证 券	2022022500 020805	特 锐 德	20 22 年 02 月 25 日	493,265. 00	23,500.0 0	14	3. 5	651.8 3		

			月 25 日							
华泰 证券	2022022500 020807	安科 生物	20 22 年 02 月 25 日	462,463. 00	43,100.0 0	14	3. 5	611.1 3		
华泰 证券	2022022500 020809	华策 影视	20 22 年 02 月 25 日	239,680. 00	42,800.0 0	14	3. 5	316.7 3		
华泰 证券	2022022500 020811	易华 录	20 22 年 02 月 25 日	423,102. 00	15,100.0 0	14	3. 5	559.1 2		
华泰 证券	2022022500 020813	卫宁 健康	20 22 年 02 月 25 日	736,590. 00	64,500.0 0	14	3. 5	973.3 8		
华泰 证券	2022022500 020815	国瓷 材料	20 22 年 02 月 25 日	1,102,31 4.00	30,300.0 0	14	3. 5	1,456. 67		
华泰 证券	2022022500 020817	北京 君正	20 22 年 02 月 25 日	816,870. 00	7,300.00	14	3. 5	1,079. 47		

			日							
华泰 证券	2022022500 020819	昆 仑 万 维	20 22 年 02 月 25 日	633,555. 00	36,100.0 0	14	3. 5	837.2 2		
华泰 证券	2022022500 020821	迈 克 生 物	20 22 年 02 月 25 日	454,944. 00	16,800.0 0	14	3. 5	601.1 9		
华泰 证券	2022022500 020823	博 腾 股 份	20 22 年 02 月 25 日	982,155. 00	12,300.0 0	14	3. 5	1,297. 89		
华泰 证券	2022022500 020825	光 环 新 网	20 22 年 02 月 25 日	697,500. 00	46,500.0 0	14	3. 5	921.7 2		
华泰 证券	2022022500 020827	长 信 科 技	20 22 年 02 月 25 日	898,220. 00	92,600.0 0	14	3. 5	1,186. 97		
华泰 证券	2022022500 020829	万 孚 生 物	20 22 年 02 月 25 日	508,226. 00	11,800.0 0	14	3. 5	671.6 0		

华泰 证券 券	2022022500 020831	光 线 传 媒	20 22 年 02 月 25 日	418,574. 00	44,200.0 0	14	3. 5	553.1 3		
华泰 证券 券	2022022500 020833	普 利 制 药	20 22 年 02 月 25 日	483,021. 00	9,900.00	14	3. 5	638.3 0		
华泰 证券 券	2022022500 020835	道 通 科 技	20 22 年 02 月 25 日	520,914. 00	10,200.0 0	14	3. 5	688.3 7		
华泰 证券 券	2022022500 020837	我 武 生 物	20 22 年 02 月 25 日	529,584. 00	11,800.0 0	14	3. 5	699.8 3		
华泰 证券 券	2022022500 020839	柏 楚 电 子	20 22 年 02 月 25 日	342,870. 00	1,100.00	14	3. 5	453.0 9		
华泰 证券 券	2022022500 020841	圣 湘 生 物	20 22 年 02 月 25 日	223,065. 00	4,500.00	14	3. 5	294.7 7		
华泰 证券 券	2022022500 020843	思 瑞	20 22	798,276. 00	1,200.00	14	3. 5	1,054. 90		

证 券		浦	年 02 月 25 日						
华 泰 证 券	2022022500 020845	虹 软 科 技	20 22 年 02 月 25 日	289,443. 00	7,700.00	14	3. 5	382.4 9	
华 泰 证 券	2022022500 020847	微 芯 生 物	20 22 年 02 月 25 日	274,443. 00	9,300.00	14	3. 5	362.6 7	
华 泰 证 券	2022022500 020849	光 威 复 材	20 22 年 02 月 25 日	849,537. 00	11,700.0 0	14	3. 5	1,122. 64	
华 泰 证 券	2022022500 020851	迈 为 股 份	20 22 年 02 月 25 日	1,018,55 2.00	1,900.00	14	3. 5	1,345. 98	
华 泰 证 券	2022022500 020853	杭 可 科 技	20 22 年 02 月 25 日	357,696. 00	4,600.00	14	3. 5	472.6 8	
华 泰 证 券	2022022500 020855	容 百 科 技	20 22 年 02 月 02	1,464,50 0.00	10,100.0 0	14	3. 5	1,935. 29	

			月 25 日						
华泰 证 券	2022022500 020857	信 维 通 信	20 22 年 02 月 25 日	777,140. 00	36,400.0 0	14	3. 5	1,026. 96	
华泰 证 券	2022022500 020859	新 宙 邦	20 22 年 02 月 25 日	1,024,38 0.00	10,800.0 0	14	3. 5	1,353. 68	
华泰 证 券	2022022500 020861	中 际 旭 创	20 22 年 02 月 25 日	782,177. 00	21,100.0 0	14	3. 5	1,033. 62	
华泰 证 券	2022022500 020863	景 嘉 微	20 22 年 02 月 25 日	712,500. 00	5,700.00	14	3. 5	941.5 5	
华泰 证 券	2022022500 020865	网 宿 科 技	20 22 年 02 月 25 日	633,178. 00	92,300.0 0	14	3. 5	836.7 2	
华泰 证 券	2022022500 020867	迪 安 诊 断	20 22 年 02 月 25 日	498,560. 00	16,400.0 0	14	3. 5	658.8 3	

			日						
华泰 证券	2022022500 020869	汤臣 倍健	20 22 年 02 月 25 日	789,760. 00	32,000.0 0	14	3. 5	1,043. 64	
华泰 证券	2022022500 020871	机 器 人	20 22 年 02 月 25 日	478,065. 00	47,100.0 0	14	3. 5	631.7 5	
华泰 证券	2022022500 020873	万 达 信 息	20 22 年 02 月 25 日	561,879. 00	44,700.0 0	14	3. 5	742.5 0	
华泰 证券	2022022500 020875	捷 成 股 份	20 22 年 02 月 25 日	450,275. 00	77,500.0 0	14	3. 5	595.0 2	
华泰 证券	2022022500 020877	海 新 能 科	20 22 年 02 月 25 日	427,710. 00	53,000.0 0	14	3. 5	565.2 0	
华泰 证券	2022022500 020879	碧 水 源	20 22 年 02 月 25 日	557,612. 00	83,600.0 0	14	3. 5	736.8 7	

华泰 证券	2022022500 020881	红 日 药 业	20 22 年 02 月 25 日	459,683. 00	67,900.0 0	14	3. 5	607.4 6		
华泰 证券	2022022500 020883	利 亚 德	20 22 年 02 月 25 日	646,504. 00	76,600.0 0	14	3. 5	854.3 3		
华泰 证券	2022022500 020885	华 宇 软 件	20 22 年 02 月 25 日	357,552. 00	31,200.0 0	14	3. 5	472.4 9		
华泰 证券	2022022500 020887	蓝 色 光 标	20 22 年 02 月 25 日	736,176. 00	93,900.0 0	14	3. 5	972.8 3		
华泰 证券	2022022500 020889	长 盈 精 密	20 22 年 02 月 25 日	384,838. 00	31,700.0 0	14	3. 5	508.5 5		
华泰 证券	2022022500 020891	开 山 股 份	20 22 年 02 月 25 日	239,550. 00	15,000.0 0	14	3. 5	316.5 6		
华泰	2022022500 020893	掌 趣	20 22	387,252. 00	104,100. 00	14	3. 5	511.7 4		

证 券		科 技	年 02 月 25 日							
华 泰 证 券	2022022500 020895	汤 臣 倍 健	20 22 年 02 月 25 日	789,760. 00	32,000.0 0	14	3. 5	1,043. 64		
华 泰 证 券	2022022500 020897	迪 安 诊 断	20 22 年 02 月 25 日	498,560. 00	16,400.0 0	14	3. 5	658.8 3		
华 泰 证 券	2022022500 020899	海 新 能 科	20 22 年 02 月 25 日	427,710. 00	53,000.0 0	14	3. 5	565.2 0		
华 泰 证 券	2022022500 020901	机 器 人	20 22 年 02 月 25 日	478,065. 00	47,100.0 0	14	3. 5	631.7 5		
华 泰 证 券	2022022500 020903	新 宙 邦	20 22 年 02 月 25 日	1,024,38 0.00	10,800.0 0	14	3. 5	1,353. 68		
华 泰 证 券	2022022500 020905	网 宿 科 技	20 22 年 02 月 02	633,178. 00	92,300.0 0	14	3. 5	836.7 2		

			月 25 日							
华泰 证券	2022022500 020907	捷成 股份	20 22 年 02 月 25 日	450,275. 00	77,500.0 0	14	3. 5	595.0 2		
华泰 证券	2022022500 020909	特锐 德	20 22 年 02 月 25 日	493,265. 00	23,500.0 0	14	3. 5	651.8 3		
华泰 证券	2022022500 020911	红日 药业	20 22 年 02 月 25 日	459,683. 00	67,900.0 0	14	3. 5	607.4 6		
华泰 证券	2022022500 020913	蓝色 光标	20 22 年 02 月 25 日	736,176. 00	93,900.0 0	14	3. 5	972.8 3		
华泰 证券	2022022500 020915	利亚 德	20 22 年 02 月 25 日	646,504. 00	76,600.0 0	14	3. 5	854.3 3		
华泰 证券	2022022500 020917	开山 股份	20 22 年 02 月 25 日	239,550. 00	15,000.0 0	14	3. 5	316.5 6		

			日						
华泰 证券	2022022500 020919	掌趣 科技	20 22 年 02 月 25 日	387,252. 00	104,100. 00	14	3. 5	511.7 4	
华泰 证券	2022022500 020921	圣湘 生物	20 22 年 02 月 25 日	223,065. 00	4,500.00	14	3. 5	294.7 7	
华泰 证券	2022022500 020923	迈为 股份	20 22 年 02 月 25 日	1,018,55 2.00	1,900.00	14	3. 5	1,345. 98	
华泰 证券	2022022500 020925	凯赛 生物	20 22 年 02 月 25 日	683,850. 00	4,700.00	14	3. 5	903.6 9	
华泰 证券	2022022500 020927	芯原 股份	20 22 年 02 月 25 日	567,858. 00	9,300.00	14	3. 5	750.4 1	
华泰 证券	2022022500 020929	杭可 科技	20 22 年 02 月 25 日	357,696. 00	4,600.00	14	3. 5	472.6 8	

华泰 证券	2022022500 020931	睿 创 微 纳	20 22 年 02 月 25 日	644,885. 00	10,100.0 0	14	3. 5	852.1 9		
华泰 证券	2022022500 020933	博 腾 股 份	20 22 年 02 月 25 日	982,155. 00	12,300.0 0	14	3. 5	1,297. 89		
华泰 证券	2022022500 020935	国 瓷 材 料	20 22 年 02 月 25 日	1,102,31 4.00	30,300.0 0	14	3. 5	1,456. 67		
华泰 证券	2022022500 020937	思 瑞 浦	20 22 年 02 月 25 日	798,276. 00	1,200.00	14	3. 5	1,054. 90		
华泰 证券	2022022500 020939	卫 宁 健 康	20 22 年 02 月 25 日	736,590. 00	64,500.0 0	14	3. 5	973.3 8		
华泰 证券	2022022500 020941	虹 软 科 技	20 22 年 02 月 25 日	289,443. 00	7,700.00	14	3. 5	382.4 9		
华泰	2022022500 020943	柏 楚	20 22	342,870. 00	1,100.00	14	3. 5	453.0 9		

证 券		电 子	年 02 月 25 日							
华 泰 证 券	2022022500 020945	光 环 新 网	20 22 年 02 月 25 日	697,500. 00	46,500.0 0	14	3. 5	921.7 2		
华 泰 证 券	2022022500 020947	长 信 科 技	20 22 年 02 月 25 日	898,220. 00	92,600.0 0	14	3. 5	1,186. 97		
华 泰 证 券	2022022500 020949	晶 晨 股 份	20 22 年 02 月 25 日	1,197,93 3.00	9,300.00	14	3. 5	1,583. 03		
华 泰 证 券	2022022500 020951	南 微 医 学	20 22 年 02 月 25 日	309,580. 00	2,000.00	14	3. 5	409.1 0		
华 泰 证 券	2022022500 020953	微 芯 生 物	20 22 年 02 月 25 日	274,443. 00	9,300.00	14	3. 5	362.6 7		
华 泰 证 券	2022022500 020955	容 百 科 技	20 22 年 02 月 25 日	1,464,50 0.00	10,100.0 0	14	3. 5	1,935. 29		

			月 25 日							
华泰 证券	2022022500 020957	道 通 科 技	20 22 年 02 月 25 日	520,914. 00	10,200.0 0	14	3. 5	688.3 7		
华泰 证券	2022022500 020959	万 达 信 息	20 22 年 02 月 25 日	561,879. 00	44,700.0 0	14	3. 5	742.5 0		
华泰 证券	2022022500 020961	碧 水 源	20 22 年 02 月 25 日	557,612. 00	83,600.0 0	14	3. 5	736.8 7		
华泰 证券	2022022500 020963	信 维 通 信	20 22 年 02 月 25 日	777,140. 00	36,400.0 0	14	3. 5	1,026. 96		
华泰 证券	2022022500 020965	东 方 国 信	20 22 年 02 月 25 日	410,868. 00	30,300.0 0	14	3. 5	542.9 5		
华泰 证券	2022022500 020967	华 策 影 视	20 22 年 02 月 25 日	239,680. 00	42,800.0 0	14	3. 5	316.7 3		

			日						
华泰 证券	2022022500 020969	长盈 精密	20 22 年 02 月 25 日	384,838. 00	31,700.0 0	14	3. 5	508.5 5	
华泰 证券	2022022500 020971	安科 生物	20 22 年 02 月 25 日	462,463. 00	43,100.0 0	14	3. 5	611.1 3	
华泰 证券	2022022500 020973	北京 君正	20 22 年 02 月 25 日	816,870. 00	7,300.00	14	3. 5	1,079. 47	
华泰 证券	2022022500 020975	易 华录	20 22 年 02 月 25 日	423,102. 00	15,100.0 0	14	3. 5	559.1 2	
华泰 证券	2022022500 020977	华 宇 软 件	20 22 年 02 月 25 日	357,552. 00	31,200.0 0	14	3. 5	472.4 9	
华泰 证券	2022022500 020979	万 孚 生 物	20 22 年 02 月 25 日	508,226. 00	11,800.0 0	14	3. 5	671.6 0	

华泰 证券	2022022500 020981	昆仑 万维	20 22 年 02 月 25 日	633,555. 00	36,100.0 0	14	3. 5	837.2 2		
华泰 证券	2022022500 020983	景嘉 微	20 22 年 02 月 25 日	712,500. 00	5,700.00	14	3. 5	941.5 5		
华泰 证券	2022022500 020985	迈克 生物	20 22 年 02 月 25 日	454,944. 00	16,800.0 0	14	3. 5	601.1 9		
华泰 证券	2022022500 020987	中际 旭创	20 22 年 02 月 25 日	782,177. 00	21,100.0 0	14	3. 5	1,033. 62		
华泰 证券	2022022500 020989	我武 生物	20 22 年 02 月 25 日	529,584. 00	11,800.0 0	14	3. 5	699.8 3		
华泰 证券	2022022500 020991	光威 复材	20 22 年 02 月 25 日	849,537. 00	11,700.0 0	14	3. 5	1,122. 64		
华泰	2022022500 020993	光线	20 22	418,574. 00	44,200.0 0	14	3. 5	553.1 3		

证 券		传 媒	年 02 月 25 日							
华 泰 证 券	2022022500 020995	普 利 制 药	20 22 年 02 月 25 日	483,021. 00	9,900.00	14	3. 5	638.3 0		
华 泰 证 券	2022022500 020997	寒 锐 钴 业	20 22 年 02 月 25 日	638,944. 00	8,200.00	14	3. 5	844.3 4		
华 泰 证 券	2022030700 038236	芯 原 股 份	20 22 年 03 月 07 日	522,939. 00	9,300.00	14	3. 5	691.0 5		
华 泰 证 券	2022030700 038238	微 芯 生 物	20 22 年 03 月 07 日	252,030. 00	9,300.00	14	3. 5	333.0 5		
华 泰 证 券	2022030700 038240	睿 创 微 纳	20 22 年 03 月 07 日	563,479. 00	10,100.0 0	14	3. 5	744.6 2		
华 泰 证 券	2022030700 038242	虹 软 科 技	20 22 年 03 月 03 日	244,937. 00	7,700.00	14	3. 5	323.6 8		

			月 07 日							
华泰 证券	2022030700 038244	柏楚 电子	20 22 年 03 月 07 日	329,802. 00	1,100.00	14	3. 5	435.8 2		
华泰 证券	2022030700 038246	道通 科技	20 22 年 03 月 07 日	463,080. 00	10,200.0 0	14	3. 5	611.9 4		
华泰 证券	2022030700 038248	思瑞 浦	20 22 年 03 月 07 日	782,856. 00	1,200.00	14	3. 5	1,034. 52		
华泰 证券	2022030700 038692	机 器 人	20 22 年 03 月 07 日	466,761. 00	47,100.0 0	14	3. 5	616.8 1		
华泰 证券	2022030700 038694	红日 药业	20 22 年 03 月 07 日	463,757. 00	67,900.0 0	14	3. 5	612.8 4		
华泰 证券	2022030700 038696	信维 通信	20 22 年 03 月 07 日	734,552. 00	36,400.0 0	14	3. 5	970.6 9		

			日							
华泰 证券	2022030700 038698	捷成 股份	20 22 年 03 月 07 日	450,275. 00	77,500.0 0	14	3. 5	595.0 2		
华泰 证券	2022030700 038700	利亚 德	20 22 年 03 月 07 日	600,544. 00	76,600.0 0	14	3. 5	793.6 0		
华泰 证券	2022030700 038702	北京 君正	20 22 年 03 月 07 日	759,200. 00	7,300.00	14	3. 5	1,003. 26		
华泰 证券	2022030700 038704	长信 科技	20 22 年 03 月 07 日	820,436. 00	92,600.0 0	14	3. 5	1,084. 18		
华泰 证券	2022030700 038706	光 环 新 网	20 22 年 03 月 07 日	662,160. 00	46,500.0 0	14	3. 5	875.0 2		
华泰 证券	2022030700 038708	易 华 录	20 22 年 03 月 07 日	396,677. 00	15,100.0 0	14	3. 5	524.2 0		

华泰 证券 券	2022030700 038710	光 威 复 材	20 22 年 03 月 07 日	798,057. 00	11,700.0 0	14	3. 5	1,054. 61		
华泰 证券 券	2022030700 038712	国 瓷 材 料	20 22 年 03 月 07 日	1,049,89 5.00	30,300.0 0	14	3. 5	1,387. 40		
华泰 证券 券	2022030700 038714	迈 为 股 份	20 22 年 03 月 07 日	990,337. 00	1,900.00	14	3. 5	1,308. 70		
华泰 证券 券	2022030700 038716	博 腾 股 份	20 22 年 03 月 07 日	1,034,55 3.00	12,300.0 0	14	3. 5	1,367. 13		
华泰 证券 券	2022030700 038718	寒 锐 钻 业	20 22 年 03 月 07 日	615,082. 00	8,200.00	14	3. 5	812.8 1		
华泰 证券 券	2022030700 038720	汤 臣 倍 健	20 22 年 03 月 07 日	769,280. 00	32,000.0 0	14	3. 5	1,016. 58		
华泰	2022030700 038722	东 方	20 22	382,689. 00	30,300.0 0	14	3. 5	505.7 1		

证 券		国 信	年 03 月 07 日							
华 泰 证 券	2022030700 038724	迪 安 诊 断	20 22 年 03 月 07 日	499,216. 00	16,400.0 0	14	3. 5	659.7 0		
华 泰 证 券	2022030700 038726	万 达 信 息	20 22 年 03 月 07 日	521,649. 00	44,700.0 0	14	3. 5	689.3 4		
华 泰 证 券	2022030700 038728	海 新 能 科	20 22 年 03 月 07 日	392,200. 00	53,000.0 0	14	3. 5	518.2 8		
华 泰 证 券	2022030700 038730	碧 水 源	20 22 年 03 月 07 日	535,876. 00	83,600.0 0	14	3. 5	708.1 4		
华 泰 证 券	2022030700 038732	网 宿 科 技	20 22 年 03 月 07 日	587,028. 00	92,300.0 0	14	3. 5	775.7 4		
华 泰 证 券	2022030700 038734	新 宙 邦	20 22 年 03 月 03 日	910,332. 00	10,800.0 0	14	3. 5	1,202. 97		

			月 07 日						
华泰 证券	2022030700 038736	特 锐 德	20 22 年 03 月 07 日	465,300. 00	23,500.0 0	14	3. 5	614.8 8	
华泰 证券	2022030700 038738	安 科 生 物	20 22 年 03 月 07 日	450,826. 00	43,100.0 0	14	3. 5	595.7 5	
华泰 证券	2022030700 038740	蓝 色 光 标	20 22 年 03 月 07 日	716,457. 00	93,900.0 0	14	3. 5	946.7 7	
华泰 证券	2022030700 038742	长 盈 精 密	20 22 年 03 月 07 日	358,844. 00	31,700.0 0	14	3. 5	474.2 0	
华泰 证券	2022030700 038744	掌 趣 科 技	20 22 年 03 月 07 日	386,211. 00	104,100. 00	14	3. 5	510.3 7	
华泰 证券	2022030700 038746	开 山 股 份	20 22 年 03 月 07 日	213,450. 00	15,000.0 0	14	3. 5	282.0 7	

			日						
华泰 证券	2022030700 038748	卫宁 健康	20 22 年 03 月 07 日	677,250. 00	64,500.0 0	14	3. 5	894.9 6	
华泰 证券	2022030700 038750	华宇 软件	20 22 年 03 月 07 日	337,272. 00	31,200.0 0	14	3. 5	445.6 9	
华泰 证券	2022030700 038752	景嘉 微	20 22 年 03 月 07 日	649,800. 00	5,700.00	14	3. 5	858.6 9	
华泰 证券	2022030700 038754	华策 影视	20 22 年 03 月 07 日	234,544. 00	42,800.0 0	14	3. 5	309.9 4	
华泰 证券	2022030700 038756	光线 传媒	20 22 年 03 月 07 日	398,242. 00	44,200.0 0	14	3. 5	526.2 6	
华泰 证券	2022030700 038758	中际 旭创	20 22 年 03 月 07 日	740,821. 00	21,100.0 0	14	3. 5	978.9 7	

华泰 证券 券	2022030700 038760	普 利 制 药	20 22 年 03 月 07 日	480,249. 00	9,900.00	14	3. 5	634.6 3		
华泰 证券 券	2022030700 038762	万 孚 生 物	20 22 年 03 月 07 日	525,690. 00	11,800.0 0	14	3. 5	694.6 8		
华泰 证券 券	2022030700 038764	昆 仑 万 维	20 22 年 03 月 07 日	617,671. 00	36,100.0 0	14	3. 5	816.2 3		
华泰 证券 券	2022030700 038766	迈 克 生 物	20 22 年 03 月 07 日	444,696. 00	16,800.0 0	14	3. 5	587.6 5		
华泰 证券 券	2022030700 038768	我 武 生 物	20 22 年 03 月 07 日	495,718. 00	11,800.0 0	14	3. 5	655.0 8		
华泰 证券 券	2022030700 038770	康 泰 医 学	20 22 年 03 月 07 日	179,906. 00	4,600.00	14	3. 5	237.7 4		
华泰 证券 券	2022030700 038772	东 方	20 22 年 03 月 07 日	382,689. 00	30,300.0 0	14	3. 5	505.7 1		

证 券		国 信	年 03 月 07 日							
华 泰 证 券	2022030700 038774	网 宿 科 技	20 22 年 03 月 07 日	587,028. 00	92,300.0 0	14	3. 5	775.7 4		
华 泰 证 券	2022030700 038776	碧 水 源	20 22 年 03 月 07 日	535,876. 00	83,600.0 0	14	3. 5	708.1 4		
华 泰 证 券	2022030700 038778	信 维 通 信	20 22 年 03 月 07 日	734,552. 00	36,400.0 0	14	3. 5	970.6 9		
华 泰 证 券	2022030700 038780	红 日 药 业	20 22 年 03 月 07 日	463,757. 00	67,900.0 0	14	3. 5	612.8 4		
华 泰 证 券	2022030700 039190	捷 成 股 份	20 22 年 03 月 07 日	450,275. 00	77,500.0 0	14	3. 5	595.0 2		
华 泰 证 券	2022030700 039192	长 盈 精 密	20 22 年 03 月 07 日	358,844. 00	31,700.0 0	14	3. 5	474.2 0		

			月 07 日							
华泰 证券	2022030700 039194	华策 影视	20 22 年 03 月 07 日	234,544. 00	42,800.0 0	14	3. 5	309.9 4		
华泰 证券	2022030700 039196	易华 录	20 22 年 03 月 07 日	396,677. 00	15,100.0 0	14	3. 5	524.2 0		
华泰 证券	2022030700 039198	国瓷 材料	20 22 年 03 月 07 日	1,049,89 5.00	30,300.0 0	14	3. 5	1,387. 40		
华泰 证券	2022030700 039200	光环 新网	20 22 年 03 月 07 日	662,160. 00	46,500.0 0	14	3. 5	875.0 2		
华泰 证券	2022030700 039202	博腾 股份	20 22 年 03 月 07 日	1,034,55 3.00	12,300.0 0	14	3. 5	1,367. 13		
华泰 证券	2022030700 039204	昆仑 万维	20 22 年 03 月 07 日	617,671. 00	36,100.0 0	14	3. 5	816.2 3		

			日						
华泰 证券	2022030700 039206	普利 制药	20 22 年 03 月 07 日	480,249. 00	9,900.00	14	3. 5	634.6 3	
华泰 证券	2022030700 039208	芯原 股份	20 22 年 03 月 07 日	522,939. 00	9,300.00	14	3. 5	691.0 5	
华泰 证券	2022030700 039210	思瑞 浦	20 22 年 03 月 07 日	782,856. 00	1,200.00	14	3. 5	1,034. 52	
华泰 证券	2022030700 039212	晶晨 股份	20 22 年 03 月 07 日	1,105,30 5.00	9,300.00	14	3. 5	1,460. 62	
华泰 证券	2022030700 039214	迈为 股份	20 22 年 03 月 07 日	990,337. 00	1,900.00	14	3. 5	1,308. 70	
华泰 证券	2022030700 039216	柏楚 电子	20 22 年 03 月 07 日	329,802. 00	1,100.00	14	3. 5	435.8 2	

华泰 证券 券	2022030700 039218	南 微 医 学	20 22 年 03 月 07 日	280,720. 00	2,000.00	14	3. 5	370.9 6		
华泰 证券 券	2022030700 039220	迪 安 诊 断	20 22 年 03 月 07 日	499,216. 00	16,400.0 0	14	3. 5	659.7 0		
华泰 证券 券	2022030700 039222	汤 臣 倍 健	20 22 年 03 月 07 日	769,280. 00	32,000.0 0	14	3. 5	1,016. 58		
华泰 证券 券	2022030700 039224	万 达 信 息	20 22 年 03 月 07 日	521,649. 00	44,700.0 0	14	3. 5	689.3 4		
华泰 证券 券	2022030700 039226	海 新 能 科	20 22 年 03 月 07 日	392,200. 00	53,000.0 0	14	3. 5	518.2 8		
华泰 证券 券	2022030700 039228	机 器 人	20 22 年 03 月 07 日	466,761. 00	47,100.0 0	14	3. 5	616.8 1		
华泰	2022030700 039230	新 宙	20 22	910,332. 00	10,800.0 0	14	3. 5	1,202. 97		

证 券		邦	年 03 月 07 日							
华 泰 证 券	2022030700 039232	特 锐 德	20 22 年 03 月 07 日	465,300. 00	23,500.0 0	14	3. 5	614.8 8		
华 泰 证 券	2022030700 039234	安 科 生 物	20 22 年 03 月 07 日	450,826. 00	43,100.0 0	14	3. 5	595.7 5		
华 泰 证 券	2022030700 039236	蓝 色 光 标	20 22 年 03 月 07 日	716,457. 00	93,900.0 0	14	3. 5	946.7 7		
华 泰 证 券	2022030700 039238	华 宇 软 件	20 22 年 03 月 07 日	337,272. 00	31,200.0 0	14	3. 5	445.6 9		
华 泰 证 券	2022030700 039240	开 山 股 份	20 22 年 03 月 07 日	213,450. 00	15,000.0 0	14	3. 5	282.0 7		
华 泰 证 券	2022030700 039242	利 亚 德	20 22 年 03 月 07 日	600,544. 00	76,600.0 0	14	3. 5	793.6 0		

			月 07 日							
华泰 证券	2022030700 039244	掌 趣 科 技	20 22 年 03 月 07 日	386,211. 00	104,100. 00	14	3. 5	510.3 7		
华泰 证券	2022030700 039246	卫 宁 健 康	20 22 年 03 月 07 日	677,250. 00	64,500.0 0	14	3. 5	894.9 6		
华泰 证券	2022030700 039248	长 信 科 技	20 22 年 03 月 07 日	820,436. 00	92,600.0 0	14	3. 5	1,084. 18		
华泰 证券	2022030700 039250	北 京 君 正	20 22 年 03 月 07 日	759,200. 00	7,300.00	14	3. 5	1,003. 26		
华泰 证券	2022030700 039252	中 际 旭 创	20 22 年 03 月 07 日	740,821. 00	21,100.0 0	14	3. 5	978.9 7		
华泰 证券	2022030700 039254	光 线 传 媒	20 22 年 03 月 07 日	398,242. 00	44,200.0 0	14	3. 5	526.2 6		

			日							
华泰 证券	2022030700 039256	我武 生物	20 22 年 03 月 07 日	495,718. 00	11,800.0 0	14	3. 5	655.0 8		
华泰 证券	2022030700 039258	迈克 生物	20 22 年 03 月 07 日	444,696. 00	16,800.0 0	14	3. 5	587.6 5		
华泰 证券	2022030700 039260	光威 复材	20 22 年 03 月 07 日	798,057. 00	11,700.0 0	14	3. 5	1,054. 61		
华泰 证券	2022030700 039262	景嘉 微	20 22 年 03 月 07 日	649,800. 00	5,700.00	14	3. 5	858.6 9		
华泰 证券	2022030700 039264	寒锐 钴业	20 22 年 03 月 07 日	615,082. 00	8,200.00	14	3. 5	812.8 1		
华泰 证券	2022030700 039266	万孚 生物	20 22 年 03 月 07 日	525,690. 00	11,800.0 0	14	3. 5	694.6 8		

华泰 证券	2022030700 039268	圣 湘 生 物	20 22 年 03 月 07 日	208,845. 00	4,500.00	14	3. 5	275.9 8		
华泰 证券	2022030700 039270	睿 创 微 纳	20 22 年 03 月 07 日	563,479. 00	10,100.0 0	14	3. 5	744.6 2		
华泰 证券	2022030700 039272	杭 可 科 技	20 22 年 03 月 07 日	308,200. 00	4,600.00	14	3. 5	407.2 8		
华泰 证券	2022030700 039274	凯 赛 生 物	20 22 年 03 月 07 日	581,672. 00	4,700.00	14	3. 5	768.6 6		
华泰 证券	2022030700 039276	容 百 科 技	20 22 年 03 月 07 日	1,278,15 5.00	10,100.0 0	14	3. 5	1,689. 04		
华泰 证券	2022030700 039278	虹 软 科 技	20 22 年 03 月 07 日	244,937. 00	7,700.00	14	3. 5	323.6 8		
华泰	2022030700 039280	微 芯	20 22	252,030. 00	9,300.00	14	3. 5	333.0 5		

证 券		生 物	年 03 月 07 日							
华 泰 证 券	2022030700 039282	道 通 科 技	20 22 年 03 月 07 日	463,080. 00	10,200.0 0	14	3. 5	611.9 4		
华 泰 证 券	2022030700 039286	东 方 国 信	20 22 年 03 月 07 日	382,689. 00	30,300.0 0	14	3. 5	505.7 1		
华 泰 证 券	2022030700 039288	汤 臣 倍 健	20 22 年 03 月 07 日	769,280. 00	32,000.0 0	14	3. 5	1,016. 58		
华 泰 证 券	2022030700 039290	万 达 信 息	20 22 年 03 月 07 日	521,649. 00	44,700.0 0	14	3. 5	689.3 4		
华 泰 证 券	2022030700 039292	机 器 人	20 22 年 03 月 07 日	466,761. 00	47,100.0 0	14	3. 5	616.8 1		
华 泰 证 券	2022030700 039294	海 新 能 科	20 22 年 03 月 03 日	392,200. 00	53,000.0 0	14	3. 5	518.2 8		

			月 07 日							
华泰 证券	2022030700 039296	新 宙 邦	20 22 年 03 月 07 日	910,332. 00	10,800.0 0	14	3. 5	1,202. 97		
华泰 证券	2022030700 039298	红 日 药 业	20 22 年 03 月 07 日	463,757. 00	67,900.0 0	14	3. 5	612.8 4		
华泰 证券	2022030700 039300	捷 成 股 份	20 22 年 03 月 07 日	450,275. 00	77,500.0 0	14	3. 5	595.0 2		
华泰 证券	2022030700 039302	长 盈 精 密	20 22 年 03 月 07 日	358,844. 00	31,700.0 0	14	3. 5	474.2 0		
华泰 证券	2022030700 039304	华 策 影 视	20 22 年 03 月 07 日	234,544. 00	42,800.0 0	14	3. 5	309.9 4		
华泰 证券	2022030700 039306	卫 宁 健 康	20 22 年 03 月 07 日	677,250. 00	64,500.0 0	14	3. 5	894.9 6		

			日							
华泰 证券	2022030700 039308	北京 君正	20 22 年 03 月 07 日	759,200. 00	7,300.00	14	3. 5	1,003. 26		
华泰 证券	2022030700 039310	易 华录	20 22 年 03 月 07 日	396,677. 00	15,100.0 0	14	3. 5	524.2 0		
华泰 证券	2022030700 039312	利 亚德	20 22 年 03 月 07 日	600,544. 00	76,600.0 0	14	3. 5	793.6 0		
华泰 证券	2022030700 039314	光 线传 媒	20 22 年 03 月 07 日	398,242. 00	44,200.0 0	14	3. 5	526.2 6		
华泰 证券	2022030700 039316	我 武生 物	20 22 年 03 月 07 日	495,718. 00	11,800.0 0	14	3. 5	655.0 8		
华泰 证券	2022030700 039318	迈 克生 物	20 22 年 03 月 07 日	444,696. 00	16,800.0 0	14	3. 5	587.6 5		

华泰 证券 券	2022030700 039320	国 瓷 材 料	20 22 年 03 月 07 日	1,049,89 5.00	30,300.0 0	14	3. 5	1,387. 40		
华泰 证券 券	2022030700 039322	普 利 制 药	20 22 年 03 月 07 日	480,249. 00	9,900.00	14	3. 5	634.6 3		
华泰 证券 券	2022030700 039324	博 腾 股 份	20 22 年 03 月 07 日	1,034,55 3.00	12,300.0 0	14	3. 5	1,367. 13		
华泰 证券 券	2022030700 039326	景 嘉 微	20 22 年 03 月 07 日	649,800. 00	5,700.00	14	3. 5	858.6 9		
华泰 证券 券	2022030700 039328	迪 安 诊 断	20 22 年 03 月 07 日	499,216. 00	16,400.0 0	14	3. 5	659.7 0		
华泰 证券 券	2022030700 039330	碧 水 源	20 22 年 03 月 07 日	535,876. 00	83,600.0 0	14	3. 5	708.1 4		
华泰	2022030700 039332	信 维	20 22	734,552. 00	36,400.0 0	14	3. 5	970.6 9		

证 券		通 信	年 03 月 07 日							
华 泰 证 券	2022030700 039334	网 宿 科 技	20 22 年 03 月 07 日	587,028. 00	92,300.0 0	14	3. 5	775.7 4		
华 泰 证 券	2022030700 039336	特 锐 德	20 22 年 03 月 07 日	465,300. 00	23,500.0 0	14	3. 5	614.8 8		
华 泰 证 券	2022030700 039338	安 科 生 物	20 22 年 03 月 07 日	450,826. 00	43,100.0 0	14	3. 5	595.7 5		
华 泰 证 券	2022030700 039340	蓝 色 光 标	20 22 年 03 月 07 日	716,457. 00	93,900.0 0	14	3. 5	946.7 7		
华 泰 证 券	2022030700 039342	开 山 股 份	20 22 年 03 月 07 日	213,450. 00	15,000.0 0	14	3. 5	282.0 7		
华 泰 证 券	2022030700 039344	长 信 科 技	20 22 年 03 月 07 日	820,436. 00	92,600.0 0	14	3. 5	1,084. 18		

			月 07 日						
华泰 证券	2022030700 039346	中 际 旭 创	20 22 年 03 月 07 日	740,821. 00	21,100.0 0	14	3. 5	978.9 7	
华泰 证券	2022030700 039348	华 宇 软 件	20 22 年 03 月 07 日	337,272. 00	31,200.0 0	14	3. 5	445.6 9	
华泰 证券	2022030700 039350	掌 趣 科 技	20 22 年 03 月 07 日	386,211. 00	104,100. 00	14	3. 5	510.3 7	
华泰 证券	2022030700 039352	昆 仑 万 维	20 22 年 03 月 07 日	617,671. 00	36,100.0 0	14	3. 5	816.2 3	
华泰 证券	2022030700 039354	光 环 新 网	20 22 年 03 月 07 日	662,160. 00	46,500.0 0	14	3. 5	875.0 2	
华泰 证券	2022030700 039356	万 孚 生 物	20 22 年 03 月 07 日	525,690. 00	11,800.0 0	14	3. 5	694.6 8	

			日						
华泰 证券	2022030700 039358	寒 锐 钻 业	20 22 年 03 月 07 日	615,082. 00	8,200.00	14	3. 5	812.8 1	
华泰 证券	2022030700 039360	光 威 复 材	20 22 年 03 月 07 日	798,057. 00	11,700.0 0	14	3. 5	1,054. 61	
华泰 证券	2022030700 039362	康 泰 医 学	20 22 年 03 月 07 日	179,906. 00	4,600.00	14	3. 5	237.7 4	
华泰 证券	2022030700 039364	迈 为 股 份	20 22 年 03 月 07 日	990,337. 00	1,900.00	14	3. 5	1,308. 70	
华泰 证券	2022030700 039656	蓝 色 光 标	20 22 年 03 月 07 日	716,457. 00	93,900.0 0	30	3. 6	2,086. 77	
华泰 证券	2022030700 039658	捷 成 股 份	20 22 年 03 月 07 日	450,275. 00	77,500.0 0	30	3. 6	1,311. 48	

华泰 证券	2022030700 039660	红 日 药 业	20 22 年 03 月 07 日	463,757. 00	67,900.0 0	30	3. 6	1,350. 75		
华泰 证券	2022030700 039662	新 宙 邦	20 22 年 03 月 07 日	910,332. 00	10,800.0 0	30	3. 6	2,651. 45		
华泰 证券	2022030700 039664	万 达 信 息	20 22 年 03 月 07 日	521,649. 00	44,700.0 0	30	3. 6	1,519. 37		
华泰 证券	2022030700 039666	迪 安 诊 断	20 22 年 03 月 07 日	499,216. 00	16,400.0 0	30	3. 6	1,454. 03		
华泰 证券	2022030700 039668	光 威 复 材	20 22 年 03 月 07 日	798,057. 00	11,700.0 0	30	3. 6	2,324. 44		
华泰 证券	2022030700 039670	普 利 制 药	20 22 年 03 月 07 日	480,249. 00	9,900.00	30	3. 6	1,398. 78		
华泰	2022030700 039672	光 环	20 22	662,160. 00	46,500.0 0	30	3. 6	1,928. 62		

证 券		新 网	年 03 月 07 日							
华 泰 证 券	2022030700 039674	博 腾 股 份	20 22 年 03 月 07 日	1,034,55 3.00	12,300.0 0	30	3. 6	3,013. 26		
华 泰 证 券	2022030700 039676	国 瓷 材 料	20 22 年 03 月 07 日	1,049,89 5.00	30,300.0 0	30	3. 6	3,057. 95		
华 泰 证 券	2022030700 039678	长 信 科 技	20 22 年 03 月 07 日	820,436. 00	92,600.0 0	30	3. 6	2,389. 62		
华 泰 证 券	2022030700 039680	北 京 君 正	20 22 年 03 月 07 日	759,200. 00	7,300.00	30	3. 6	2,211. 26		
华 泰 证 券	2022030700 039682	易 华 录	20 22 年 03 月 07 日	396,677. 00	15,100.0 0	30	3. 6	1,155. 37		
华 泰 证 券	2022030700 039684	华 策 影 视	20 22 年 03 月 03 日	234,544. 00	42,800.0 0	30	3. 6	683.1 4		

			月 07 日						
华泰 证券	2022030700 039686	迈 为 股 份	20 22 年 03 月 07 日	990,337. 00	1,900.00	30	3. 6	2,884. 48	
华泰 证券	2022030700 039688	康 泰 医 学	20 22 年 03 月 07 日	179,906. 00	4,600.00	30	3. 6	524.0 0	
华泰 证券	2022030700 039690	寒 锐 钴 业	20 22 年 03 月 07 日	615,082. 00	8,200.00	30	3. 6	1,791. 50	
华泰 证券	2022030700 039692	景 嘉 微	20 22 年 03 月 07 日	649,800. 00	5,700.00	30	3. 6	1,892. 62	
华泰 证券	2022030700 039694	迈 克 生 物	20 22 年 03 月 07 日	444,696. 00	16,800.0 0	30	3. 6	1,295. 23	
华泰 证券	2022030700 039696	万 孚 生 物	20 22 年 03 月 07 日	525,690. 00	11,800.0 0	30	3. 6	1,531. 14	

			日						
华泰 证券	2022030700 039698	我 武 生 物	20 22 年 03 月 07 日	495,718. 00	11,800.0 0	30	3. 6	1,443. 84	
华泰 证券	2022030700 039700	昆 仑 万 维	20 22 年 03 月 07 日	617,671. 00	36,100.0 0	30	3. 6	1,799. 04	
华泰 证券	2022030700 039702	中 际 旭 创	20 22 年 03 月 07 日	740,821. 00	21,100.0 0	30	3. 6	2,157. 73	
华泰 证券	2022030700 039704	光 线 传 媒	20 22 年 03 月 07 日	398,242. 00	44,200.0 0	30	3. 6	1,159. 93	
华泰 证券	2022030700 039706	卫 宁 健 康	20 22 年 03 月 07 日	677,250. 00	64,500.0 0	30	3. 6	1,972. 57	
华泰 证券	2022030700 039708	开 山 股 份	20 22 年 03 月 07 日	213,450. 00	15,000.0 0	30	3. 6	621.7 0	

华泰 证券	2022030700 039710	掌 趣 科 技	20 22 年 03 月 07 日	386,211. 00	104,100. 00	30	3. 6	1,124. 89		
华泰 证券	2022030700 039712	长 盈 精 密	20 22 年 03 月 07 日	358,844. 00	31,700.0 0	30	3. 6	1,045. 18		
华泰 证券	2022030700 039714	特 锐 德	20 22 年 03 月 07 日	465,300. 00	23,500.0 0	30	3. 6	1,355. 24		
华泰 证券	2022030700 039716	信 维 通 信	20 22 年 03 月 07 日	734,552. 00	36,400.0 0	30	3. 6	2,139. 47		
华泰 证券	2022030700 039718	网 宿 科 技	20 22 年 03 月 07 日	587,028. 00	92,300.0 0	30	3. 6	1,709. 79		
华泰 证券	2022030700 039720	碧 水 源	20 22 年 03 月 07 日	535,876. 00	83,600.0 0	30	3. 6	1,560. 80		
华泰	2022030700 039722	机 器	20 22	466,761. 00	47,100.0 0	30	3. 6	1,359. 50		

证 券		人	年 03 月 07 日						
华 泰 证 券	2022030700 039724	海 新 能 科	20 22 年 03 月 07 日	392,200. 00	53,000.0 0	30	3. 6	1,142. 33	
华 泰 证 券	2022030700 039726	东 方 国 信	20 22 年 03 月 07 日	382,689. 00	30,300.0 0	30	3. 6	1,114. 63	
华 泰 证 券	2022030700 039728	汤 臣 倍 健	20 22 年 03 月 07 日	769,280. 00	32,000.0 0	30	3. 6	2,240. 62	
华 泰 证 券	2022030700 039730	华 宇 软 件	20 22 年 03 月 07 日	337,272. 00	31,200.0 0	30	3. 6	982.3 5	
华 泰 证 券	2022030700 039732	安 科 生 物	20 22 年 03 月 07 日	450,826. 00	43,100.0 0	30	3. 6	1,313. 09	
华 泰 证 券	2022030700 039734	利 亚 德	20 22 年 03 月 03 日	600,544. 00	76,600.0 0	30	3. 6	1,749. 16	

			月 07 日							
华泰 证券	2022030700 042306	东方 国信	20 22 年 03 月 07 日	382,689. 00	30,300.0 0	14	3. 5	505.7 1		
华泰 证券	2022030700 042308	万达 信息	20 22 年 03 月 07 日	521,649. 00	44,700.0 0	14	3. 5	689.3 4		
华泰 证券	2022030700 042310	机器 人	20 22 年 03 月 07 日	466,761. 00	47,100.0 0	14	3. 5	616.8 1		
华泰 证券	2022030700 042312	网宿 科技	20 22 年 03 月 07 日	587,028. 00	92,300.0 0	14	3. 5	775.7 4		
华泰 证券	2022030700 042314	新宙 邦	20 22 年 03 月 07 日	910,332. 00	10,800.0 0	14	3. 5	1,202. 97		
华泰 证券	2022030700 042316	特锐 德	20 22 年 03 月 07 日	465,300. 00	23,500.0 0	14	3. 5	614.8 8		

			日							
华泰 证券	2022030700 042318	长盈 精密	20 22 年 03 月 07 日	358,844. 00	31,700.0 0	14	3. 5	474.2 0		
华泰 证券	2022030700 042320	安科 生物	20 22 年 03 月 07 日	450,826. 00	43,100.0 0	14	3. 5	595.7 5		
华泰 证券	2022030700 042322	利 亚 德	20 22 年 03 月 07 日	600,544. 00	76,600.0 0	14	3. 5	793.6 0		
华泰 证券	2022030700 042324	掌 趣 科 技	20 22 年 03 月 07 日	386,211. 00	104,100. 00	14	3. 5	510.3 7		
华泰 证券	2022030700 042326	中 际 旭 创	20 22 年 03 月 07 日	740,821. 00	21,100.0 0	14	3. 5	978.9 7		
华泰 证券	2022030700 042328	普 利 制 药	20 22 年 03 月 07 日	480,249. 00	9,900.00	14	3. 5	634.6 3		

华泰 证券 券	2022030700 042330	博 腾 股 份	20 22 年 03 月 07 日	1,034,55 3.00	12,300.0 0	14	3. 5	1,367. 13		
华泰 证券 券	2022030700 042332	迈 克 生 物	20 22 年 03 月 07 日	444,696. 00	16,800.0 0	14	3. 5	587.6 5		
华泰 证券 券	2022030700 042334	海 新 能 科	20 22 年 03 月 07 日	392,200. 00	53,000.0 0	14	3. 5	518.2 8		
华泰 证券 券	2022030700 042336	迪 安 诊 断	20 22 年 03 月 07 日	499,216. 00	16,400.0 0	14	3. 5	659.7 0		
华泰 证券 券	2022030700 042338	汤 臣 倍 健	20 22 年 03 月 07 日	769,280. 00	32,000.0 0	14	3. 5	1,016. 58		
华泰 证券 券	2022030700 042340	红 日 药 业	20 22 年 03 月 07 日	463,757. 00	67,900.0 0	14	3. 5	612.8 4		
华泰 证券 券	2022030700 042342	捷 成	20 22 年 03 月 07 日	450,275. 00	77,500.0 0	14	3. 5	595.0 2		

证 券		股 份	年 03 月 07 日						
华 泰 证 券	2022030700 042344	碧 水 源	20 22 年 03 月 07 日	535,876. 00	83,600.0 0	14	3. 5	708.1 4	
华 泰 证 券	2022030700 042346	信 维 通 信	20 22 年 03 月 07 日	734,552. 00	36,400.0 0	14	3. 5	970.6 9	
华 泰 证 券	2022030700 042348	蓝 色 光 标	20 22 年 03 月 07 日	716,457. 00	93,900.0 0	14	3. 5	946.7 7	
华 泰 证 券	2022030700 042350	万 孚 生 物	20 22 年 03 月 07 日	525,690. 00	11,800.0 0	14	3. 5	694.6 8	
华 泰 证 券	2022030700 042352	卫 宁 健 康	20 22 年 03 月 07 日	677,250. 00	64,500.0 0	14	3. 5	894.9 6	
华 泰 证 券	2022030700 042354	开 山 股 份	20 22 年 03 月 07 日	213,450. 00	15,000.0 0	14	3. 5	282.0 7	

			月 07 日							
华泰 证券	2022030700 042356	国 瓷 材 料	20 22 年 03 月 07 日	1,049,89 5.00	30,300.0 0	14	3. 5	1,387. 40		
华泰 证券	2022030700 042358	北 京 君 正	20 22 年 03 月 07 日	759,200. 00	7,300.00	14	3. 5	1,003. 26		
华泰 证券	2022030700 042360	华 策 影 视	20 22 年 03 月 07 日	234,544. 00	42,800.0 0	14	3. 5	309.9 4		
华泰 证券	2022030700 042362	易 华 录	20 22 年 03 月 07 日	396,677. 00	15,100.0 0	14	3. 5	524.2 0		
华泰 证券	2022030700 042364	凯 赛 生 物	20 22 年 03 月 07 日	581,672. 00	4,700.00	14	3. 5	768.6 6		
华泰 证券	2022030700 042366	昆 仑 万 维	20 22 年 03 月 07 日	617,671. 00	36,100.0 0	14	3. 5	816.2 3		

			日							
华泰 证券	2022030700 042368	南 微 医 学	20 22 年 03 月 07 日	280,720. 00	2,000.00	14	3. 5	370.9 6		
华泰 证券	2022030700 042370	华 宇 软 件	20 22 年 03 月 07 日	337,272. 00	31,200.0 0	14	3. 5	445.6 9		
华泰 证券	2022030700 042372	景 嘉 微	20 22 年 03 月 07 日	649,800. 00	5,700.00	14	3. 5	858.6 9		
华泰 证券	2022030700 042374	晶 晨 股 份	20 22 年 03 月 07 日	1,105,30 5.00	9,300.00	14	3. 5	1,460. 62		
华泰 证券	2022030700 042376	圣 湘 生 物	20 22 年 03 月 07 日	208,845. 00	4,500.00	14	3. 5	275.9 8		
华泰 证券	2022030700 042378	长 信 科 技	20 22 年 03 月 07 日	820,436. 00	92,600.0 0	14	3. 5	1,084. 18		

华泰 证券	2022030700 042380	光 威 复 材	20 22 年 03 月 07 日	798,057. 00	11,700.0 0	14	3. 5	1,054. 61		
华泰 证券	2022030700 042382	容 百 科 技	20 22 年 03 月 07 日	1,278,15 5.00	10,100.0 0	14	3. 5	1,689. 04		
华泰 证券	2022030700 042384	我 武 生 物	20 22 年 03 月 07 日	495,718. 00	11,800.0 0	14	3. 5	655.0 8		
华泰 证券	2022030700 042386	迈 为 股 份	20 22 年 03 月 07 日	990,337. 00	1,900.00	14	3. 5	1,308. 70		
华泰 证券	2022030700 042388	寒 锐 钻 业	20 22 年 03 月 07 日	615,082. 00	8,200.00	14	3. 5	812.8 1		
华泰 证券	2022030700 042390	杭 可 科 技	20 22 年 03 月 07 日	308,200. 00	4,600.00	14	3. 5	407.2 8		
华泰	2022030700 042392	光 环	20 22	662,160. 00	46,500.0 0	14	3. 5	875.0 2		

证 券		新 网	年 03 月 07 日							
华 泰 证 券	2022030700 042394	光 线 传 媒	20 22 年 03 月 07 日	398,242. 00	44,200.0 0	14	3. 5	526.2 6		
华 泰 证 券	2022030800 013506	凯 赛 生 物	20 22 年 03 月 08 日	542,239. 00	4,700.00	14	1. 7	348.0 4		
华 泰 证 券	2022030800 013508	思 瑞 浦	20 22 年 03 月 08 日	785,880. 00	1,200.00	14	1. 7	504.4 2		
华 泰 证 券	2022030800 013510	南 微 医 学	20 22 年 03 月 08 日	268,500. 00	2,000.00	14	1. 7	172.3 4		
华 泰 证 券	2022030800 013512	道 通 科 技	20 22 年 03 月 08 日	445,536. 00	10,200.0 0	14	1. 7	285.9 7		
华 泰 证 券	2022030800 013514	虹 软 科 技	20 22 年 03 月	240,009. 00	7,700.00	14	1. 7	154.0 5		

			月 08 日						
华泰 证券 券	2022030800 013516	晶 晨 股 份	20 22 年 03 月 08 日	1,085,86 8.00	9,300.00	14	1. 7	696.9 7	
华泰 证券 券	2022030800 013518	思 瑞 浦	20 22 年 03 月 08 日	785,880. 00	1,200.00	14	1. 7	504.4 2	
华泰 证券 券	2022030800 013520	芯 原 股 份	20 22 年 03 月 08 日	524,520. 00	9,300.00	14	1. 7	336.6 7	
华泰 证券 券	2022030800 013522	晶 晨 股 份	20 22 年 03 月 08 日	1,085,86 8.00	9,300.00	14	1. 7	696.9 7	
华泰 证券 券	2022030800 013524	杭 可 科 技	20 22 年 03 月 08 日	301,208. 00	4,600.00	14	1. 7	193.3 3	
华泰 证券 券	2022030800 013526	微 芯 生 物	20 22 年 03 月 08 日	240,963. 00	9,300.00	14	1. 7	154.6 6	

			日						
华泰 证券	2022030800 013528	道 通 科 技	20 22 年 03 月 08 日	445,536. 00	10,200.0 0	14	1. 7	285.9 7	
华泰 证券	2022030800 014028	柏 楚 电 子	20 22 年 03 月 08 日	304,205. 00	1,100.00	14	1. 7	195.2 6	
华泰 证券	2022030800 014030	睿 创 微 纳	20 22 年 03 月 08 日	553,581. 00	10,100.0 0	14	1. 7	355.3 2	
华泰 证券	2022030800 015390	凯 赛 生 物	20 22 年 03 月 08 日	542,239. 00	4,700.00	14	1. 7	348.0 4	
华泰 证券	2022030800 015392	圣 湘 生 物	20 22 年 03 月 08 日	196,380. 00	4,500.00	14	1. 7	126.0 5	
华泰 证券	2022030800 015394	睿 创 微 纳	20 22 年 03 月 08 日	553,581. 00	10,100.0 0	14	1. 7	355.3 2	

华泰 证券 券	2022030800 015396	柏 楚 电 子	20 22 年 03 月 08 日	304,205. 00	1,100.00	14	1. 7	195.2 6		
华泰 证券 券	2022030800 015398	容 百 科 技	20 22 年 03 月 08 日	1,052,42 0.00	10,100.0 0	14	1. 7	675.5 0		
华泰 证券 券	2022030800 015400	虹 软 科 技	20 22 年 03 月 08 日	240,009. 00	7,700.00	14	1. 7	154.0 5		
华泰 证券 券	2022030800 015402	南 微 医 学	20 22 年 03 月 08 日	268,500. 00	2,000.00	14	1. 7	172.3 4		
华泰 证券 券	2022030800 015404	容 百 科 技	20 22 年 03 月 08 日	1,052,42 0.00	10,100.0 0	14	1. 7	675.5 0		
华泰 证券 券	2022030800 015406	微 芯 生 物	20 22 年 03 月 08 日	240,963. 00	9,300.00	14	1. 7	154.6 6		
华泰 证券 券	2022030800 015408	芯 原	20 22 年 03 月 08 日	524,520. 00	9,300.00	14	1. 7	336.6 7		

证 券		股 份	年 03 月 08 日						
华 泰 证 券	2022030800 015410	圣 湘 生 物	20 22 年 03 月 08 日	196,380. 00	4,500.00	14	1. 7	126.0 5	
华 泰 证 券	2022030800 015412	杭 可 科 技	20 22 年 03 月 08 日	301,208. 00	4,600.00	14	1. 7	193.3 3	
华 泰 证 券	2022030800 015764	南 微 医 学	20 22 年 03 月 08 日	268,500. 00	2,000.00	29	3. 6	755.9 7	
华 泰 证 券	2022030800 015766	柏 楚 电 子	20 22 年 03 月 08 日	304,205. 00	1,100.00	29	3. 6	856.5 0	
华 泰 证 券	2022030800 015768	微 芯 生 物	20 22 年 03 月 08 日	240,963. 00	9,300.00	29	3. 6	678.4 4	
华 泰 证 券	2022030800 015770	思 瑞 浦	20 22 年 03 月 03 日	785,880. 00	1,200.00	29	3. 6	2,212. 67	

			月 08 日							
华泰 证券	2022030800 015772	睿创 微纳	20 22 年 03 月 08 日	553,581. 00	10,100.0 0	29	3. 6	1,558. 63		
华泰 证券	2022030800 015774	虹软 科技	20 22 年 03 月 08 日	240,009. 00	7,700.00	29	3. 6	675.7 5		
华泰 证券	2022030800 015776	容百 科技	20 22 年 03 月 08 日	1,052,42 0.00	10,100.0 0	29	3. 6	2,963. 12		
华泰 证券	2022030800 015778	道通 科技	20 22 年 03 月 08 日	445,536. 00	10,200.0 0	29	3. 6	1,254. 42		
华泰 证券	2022030800 015780	晶晨 股份	20 22 年 03 月 08 日	1,085,86 8.00	9,300.00	29	3. 6	3,057. 30		
华泰 证券	2022030800 015782	杭可 科技	20 22 年 03 月 08 日	301,208. 00	4,600.00	29	3. 6	848.0 6		

			日						
华泰 证券	2022030800 015784	凯 赛 生 物	20 22 年 03 月 08 日	542,239. 00	4,700.00	29	3. 6	1,526. 69	
华泰 证券	2022030800 015786	芯 原 股 份	20 22 年 03 月 08 日	524,520. 00	9,300.00	29	3. 6	1,476. 80	
华泰 证券	2022030800 015788	圣 湘 生 物	20 22 年 03 月 08 日	196,380. 00	4,500.00	29	3. 6	552.9 1	
华泰 证券	2022030900 015611	迪 安 诊 断	20 22 年 03 月 09 日	442,964. 00	16,400.0 0	14	1. 7	284.3 2	
华泰 证券	2022030900 015613	海 新 能 科	20 22 年 03 月 09 日	366,760. 00	53,000.0 0	14	1. 7	235.4 1	
华泰 证券	2022030900 015615	汤 臣 倍 健	20 22 年 03 月 09 日	712,000. 00	32,000.0 0	14	1. 7	457.0 0	

华泰 证券 券	2022030900 015617	万 达 信 息	20 22 年 03 月 09 日	490,806. 00	44,700.0 0	14	1. 7	315.0 3		
华泰 证券 券	2022030900 015619	红 日 药 业	20 22 年 03 月 09 日	398,573. 00	67,900.0 0	14	1. 7	255.8 3		
华泰 证券 券	2022030900 015621	长 盈 精 密	20 22 年 03 月 09 日	332,850. 00	31,700.0 0	14	1. 7	213.6 4		
华泰 证券 券	2022030900 015623	华 策 影 视	20 22 年 03 月 09 日	219,992. 00	42,800.0 0	14	1. 7	141.2 0		
华泰 证券 券	2022030900 015625	易 华 录	20 22 年 03 月 09 日	384,597. 00	15,100.0 0	14	1. 7	246.8 6		
华泰 证券 券	2022030900 015627	卫 宁 健 康	20 22 年 03 月 09 日	629,520. 00	64,500.0 0	14	1. 7	404.0 6		
华泰 证券 券	2022030900 015629	北 京	20 22	762,850. 00	7,300.00	14	1. 7	489.6 4		

证 券		君 正	年 03 月 09 日						
华 泰 证 券	2022030900 015631	光 线 传 媒	20 22 年 03 月 09 日	383,656. 00	44,200.0 0	14	1. 7	246.2 5	
华 泰 证 券	2022030900 015633	国 瓷 材 料	20 22 年 03 月 09 日	1,012,62 6.00	30,300.0 0	14	1. 7	649.9 6	
华 泰 证 券	2022030900 015635	圣 湘 生 物	20 22 年 03 月 09 日	193,050. 00	4,500.00	14	1. 7	123.9 1	
华 泰 证 券	2022030900 015637	杭 可 科 技	20 22 年 03 月 09 日	287,546. 00	4,600.00	14	1. 7	184.5 6	
华 泰 证 券	2022030900 015639	景 嘉 微	20 22 年 03 月 09 日	615,600. 00	5,700.00	14	1. 7	395.1 3	
华 泰 证 券	2022030900 015641	容 百 科 技	20 22 年 03 月 03 日	1,126,15 0.00	10,100.0 0	14	1. 7	722.8 3	

			月 09 日						
华泰 证 券	2022030900 015643	南 微 医 学	20 22 年 03 月 09 日	258,640. 00	2,000.00	14	1. 7	166.0 1	
华泰 证 券	2022030900 015645	虹 软 科 技	20 22 年 03 月 09 日	236,698. 00	7,700.00	14	1. 7	151.9 3	
华泰 证 券	2022030900 015647	中 际 旭 创	20 22 年 03 月 09 日	749,050. 00	21,100.0 0	14	1. 7	480.7 8	
华泰 证 券	2022030900 015649	光 环 新 网	20 22 年 03 月 09 日	674,715. 00	46,500.0 0	14	1. 7	433.0 7	
华泰 证 券	2022030900 015651	博 腾 股 份	20 22 年 03 月 09 日	992,733. 00	12,300.0 0	14	1. 7	637.1 9	
华泰 证 券	2022030900 015653	昆 仑 万 维	20 22 年 03 月 09 日	586,986. 00	36,100.0 0	14	1. 7	376.7 6	

			日						
华泰 证券	2022030900 015655	我武 生物	20 22 年 03 月 09 日	457,250. 00	11,800.0 0	14	1. 7	293.4 9	
华泰 证券	2022030900 015657	万孚 生物	20 22 年 03 月 09 日	489,700. 00	11,800.0 0	14	1. 7	314.3 2	
华泰 证券	2022030900 015659	迈克 生物	20 22 年 03 月 09 日	393,120. 00	16,800.0 0	14	1. 7	252.3 3	
华泰 证券	2022030900 015661	普利 制药	20 22 年 03 月 09 日	445,599. 00	9,900.00	14	1. 7	286.0 1	
华泰 证券	2022030900 015663	寒锐 钴业	20 22 年 03 月 09 日	541,528. 00	8,200.00	14	1. 7	347.5 8	
华泰 证券	2022030900 015665	思瑞 浦	20 22 年 03 月 09 日	780,000. 00	1,200.00	14	1. 7	500.6 5	

华泰 证券 券	2022030900 015667	光 威 复 材	20 22 年 03 月 09 日	762,606. 00	11,700.0 0	14	1. 7	489.4 8		
华泰 证券 券	2022030900 015669	芯 原 股 份	20 22 年 03 月 09 日	527,124. 00	9,300.00	14	1. 7	338.3 4		
华泰 证券 券	2022030900 015671	道 通 科 技	20 22 年 03 月 09 日	428,808. 00	10,200.0 0	14	1. 7	275.2 3		
华泰 证券 券	2022030900 015673	睿 创 微 纳	20 22 年 03 月 09 日	530,452. 00	10,100.0 0	14	1. 7	340.4 7		
华泰 证券 券	2022030900 015675	凯 赛 生 物	20 22 年 03 月 09 日	527,387. 00	4,700.00	14	1. 7	338.5 1		
华泰 证券 券	2022030900 015677	柏 楚 电 子	20 22 年 03 月 09 日	310,365. 00	1,100.00	14	1. 7	199.2 1		
华泰	2022030900 015679	迈 为	20 22	980,400. 00	1,900.00	14	1. 7	629.2 8		

证 券		股 份	年 03 月 09 日							
华 泰 证 券	2022030900 016089	微 芯 生 物	20 22 年 03 月 09 日	234,360. 00	9,300.00	14	1. 7	150.4 3		
华 泰 证 券	2022030900 016091	晶 晨 股 份	20 22 年 03 月 09 日	1,095,16 8.00	9,300.00	14	1. 7	702.9 4		
华 泰 证 券	2022030900 016093	蓝 色 光 标	20 22 年 03 月 09 日	716,457. 00	93,900.0 0	14	1. 7	459.8 6		
华 泰 证 券	2022030900 016095	安 科 生 物	20 22 年 03 月 09 日	409,450. 00	43,100.0 0	14	1. 7	262.8 1		
华 泰 证 券	2022030900 016097	利 亚 德	20 22 年 03 月 09 日	582,926. 00	76,600.0 0	14	1. 7	374.1 5		
华 泰 证 券	2022030900 016099	开 山 股 份	20 22 年 03 月 09 日	202,200. 00	15,000.0 0	14	1. 7	129.7 8		

			月 09 日						
华泰 证 券	2022030900 016101	华 宇 软 件	20 22 年 03 月 09 日	313,248. 00	31,200.0 0	14	1. 7	201.0 6	
华泰 证 券	2022030900 016103	掌 趣 科 技	20 22 年 03 月 09 日	365,391. 00	104,100. 00	14	1. 7	234.5 3	
华泰 证 券	2022030900 016105	长 信 科 技	20 22 年 03 月 09 日	796,360. 00	92,600.0 0	14	1. 7	511.1 5	
华泰 证 券	2022030900 017707	东 方 国 信	20 22 年 03 月 09 日	395,415. 00	30,300.0 0	14	1. 7	253.8 0	
华泰 证 券	2022030900 017709	机 器 人	20 22 年 03 月 09 日	438,972. 00	47,100.0 0	14	1. 7	281.7 6	
华泰 证 券	2022030900 017711	网 宿 科 技	20 22 年 03 月 09 日	572,260. 00	92,300.0 0	14	1. 7	367.3 1	

			日						
华泰 证券	2022030900 017713	碧 水 源	20 22 年 03 月 09 日	502,436. 00	83,600.0 0	14	1. 7	322.4 9	
华泰 证券	2022030900 017715	信 维 通 信	20 22 年 03 月 09 日	703,976. 00	36,400.0 0	14	1. 7	451.8 5	
华泰 证券	2022030900 017717	新 宙 邦	20 22 年 03 月 09 日	872,208. 00	10,800.0 0	14	1. 7	559.8 3	
华泰 证券	2022030900 017719	特 锐 德	20 22 年 03 月 09 日	471,410. 00	23,500.0 0	14	1. 7	302.5 8	
华泰 证券	2022030900 018349	捷 成 股 份	20 22 年 03 月 09 日	430,900. 00	77,500.0 0	14	1. 7	276.5 8	
华泰 证券	2022031100 017824	虹 软 科 技	20 22 年 03 月 11 日	238,854. 00	7,700.00	14	1. 7	153.3 1	

华泰 证券 券	2022031100 017826	杭 可 科 技	20 22 年 03 月 11 日	287,408. 00	4,600.00	14	1. 7	184.4 7		
华泰 证券 券	2022031100 017828	容 百 科 技	20 22 年 03 月 11 日	1,262,39 9.00	10,100.0 0	14	1. 7	810.2 8		
华泰 证券 券	2022031100 017830	圣 湘 生 物	20 22 年 03 月 11 日	218,250. 00	4,500.00	14	1. 7	140.0 8		
华泰 证券 券	2022031100 017832	思 瑞 浦	20 22 年 03 月 11 日	792,000. 00	1,200.00	14	1. 7	508.3 5		
华泰 证券 券	2022031100 017834	睿 创 微 纳	20 22 年 03 月 11 日	533,583. 00	10,100.0 0	14	1. 7	342.4 8		
华泰 证券 券	2022031100 017836	思 瑞 浦	20 22 年 03 月 11 日	792,000. 00	1,200.00	14	1. 7	508.3 5		
华泰 证券 券	2022031100 017838	南 微	20 22 年 03 月 11 日	275,240. 00	2,000.00	14	1. 7	176.6 6		

证 券		医 学	年 03 月 11 日							
华 泰 证 券	2022031100 017840	微 芯 生 物	20 22 年 03 月 11 日	247,473. 00	9,300.00	14	1. 7	158.8 4		
华 泰 证 券	2022031100 017842	晶 晨 股 份	20 22 年 03 月 11 日	1,153,20 0.00	9,300.00	14	1. 7	740.1 9		
华 泰 证 券	2022031100 017844	圣 湘 生 物	20 22 年 03 月 11 日	218,250. 00	4,500.00	14	1. 7	140.0 8		
华 泰 证 券	2022031100 017846	柏 楚 电 子	20 22 年 03 月 11 日	310,750. 00	1,100.00	14	1. 7	199.4 6		
华 泰 证 券	2022031100 017848	芯 原 股 份	20 22 年 03 月 11 日	515,778. 00	9,300.00	14	1. 7	331.0 5		
华 泰 证 券	2022031100 017850	特 锐 德	20 22 年 03 月 03 日	476,110. 00	23,500.0 0	14	1. 7	305.5 9		

			月 11 日						
华泰 证券	2022031100 017852	光 威 复 材	20 22 年 03 月 11 日	791,505. 00	11,700.0 0	14	1. 7	508.0 3	
华泰 证券	2022031100 017854	开 山 股 份	20 22 年 03 月 11 日	208,950. 00	15,000.0 0	14	1. 7	134.1 2	
华泰 证券	2022031100 017856	万 孚 生 物	20 22 年 03 月 11 日	705,168. 00	11,800.0 0	14	1. 7	452.6 2	
华泰 证券	2022031100 017858	国 瓷 材 料	20 22 年 03 月 11 日	1,068,37 8.00	30,300.0 0	14	1. 7	685.7 4	
华泰 证券	2022031100 017860	易 华 录	20 22 年 03 月 11 日	382,181. 00	15,100.0 0	14	1. 7	245.3 0	
华泰 证券	2022031100 017862	博 腾 股 份	20 22 年 03 月 11 日	1,119,54 6.00	12,300.0 0	14	1. 7	718.5 9	

			日						
华泰 证券	2022031100 017864	信维 通信	20 22 年 03 月 11 日	708,344. 00	36,400.0 0	14	1. 7	454.6 5	
华泰 证券	2022031100 017866	长信 科技	20 22 年 03 月 11 日	801,916. 00	92,600.0 0	14	1. 7	514.7 1	
华泰 证券	2022031100 017868	迈 克 生 物	20 22 年 03 月 11 日	465,696. 00	16,800.0 0	14	1. 7	298.9 1	
华泰 证券	2022031100 017870	寒 锐 钻 业	20 22 年 03 月 11 日	560,224. 00	8,200.00	14	1. 7	359.5 8	
华泰 证券	2022031100 017872	安 科 生 物	20 22 年 03 月 11 日	448,240. 00	43,100.0 0	14	1. 7	287.7 1	
华泰 证券	2022031100 017874	新 宙 邦	20 22 年 03 月 11 日	920,700. 00	10,800.0 0	14	1. 7	590.9 6	

华泰 证券 券	2022031100 017876	长 盈 精 密	20 22 年 03 月 11 日	340,775. 00	31,700.0 0	14	1. 7	218.7 3		
华泰 证券 券	2022031100 017878	我 武 生 物	20 22 年 03 月 11 日	478,254. 00	11,800.0 0	14	1. 7	306.9 7		
华泰 证券 券	2022031100 017880	易 华 录	20 22 年 03 月 11 日	382,181. 00	15,100.0 0	14	1. 7	245.3 0		
华泰 证券 券	2022031100 017882	中 际 旭 创	20 22 年 03 月 11 日	746,729. 00	21,100.0 0	14	1. 7	479.2 9		
华泰 证券 券	2022031100 017884	迈 克 生 物	20 22 年 03 月 11 日	465,696. 00	16,800.0 0	14	1. 7	298.9 1		
华泰 证券 券	2022031100 017886	光 威 复 材	20 22 年 03 月 11 日	791,505. 00	11,700.0 0	14	1. 7	508.0 3		
华泰 证券 券	2022031100 017888	机 器	20 22 年 03 月 22 日	451,218. 00	47,100.0 0	14	1. 7	289.6 2		

证 券		人	年 03 月 11 日						
华 泰 证 券	2022031100 017890	捷 成 股 份	20 22 年 03 月 11 日	434,000. 00	77,500.0 0	14	1. 7	278.5 7	
华 泰 证 券	2022031100 017892	万 孚 生 物	20 22 年 03 月 11 日	705,168. 00	11,800.0 0	14	1. 7	452.6 2	
华 泰 证 券	2022031100 017894	光 线 传 媒	20 22 年 03 月 11 日	384,098. 00	44,200.0 0	14	1. 7	246.5 4	
华 泰 证 券	2022031100 017896	红 日 药 业	20 22 年 03 月 11 日	452,893. 00	67,900.0 0	14	1. 7	290.6 9	
华 泰 证 券	2022031100 017898	海 新 能 科	20 22 年 03 月 11 日	361,460. 00	53,000.0 0	14	1. 7	232.0 1	
华 泰 证 券	2022031100 017900	掌 趣 科 技	20 22 年 03 月 03 日	374,760. 00	104,100. 00	14	1. 7	240.5 4	

			月 11 日						
华泰 证券	2022031100 017902	开 山 股 份	20 22 年 03 月 11 日	208,950. 00	15,000.0 0	14	1. 7	134.1 2	
华泰 证券	2022031100 017904	卫 宁 健 康	20 22 年 03 月 11 日	643,065. 00	64,500.0 0	14	1. 7	412.7 5	
华泰 证券	2022031100 017906	国 瓷 材 料	20 22 年 03 月 11 日	1,068,37 8.00	30,300.0 0	14	1. 7	685.7 4	
华泰 证券	2022031100 017908	特 锐 德	20 22 年 03 月 11 日	476,110. 00	23,500.0 0	14	1. 7	305.5 9	
华泰 证券	2022031100 017910	碧 水 源	20 22 年 03 月 11 日	511,632. 00	83,600.0 0	14	1. 7	328.3 9	
华泰 证券	2022031100 017912	万 达 信 息	20 22 年 03 月 11 日	508,686. 00	44,700.0 0	14	1. 7	326.5 0	

			日						
华泰 证券	2022031100 017914	网 宿 科 技	20 22 年 03 月 11 日	578,721. 00	92,300.0 0	14	1. 7	371.4 6	
华泰 证券	2022031100 017916	汤 臣 倍 健	20 22 年 03 月 11 日	728,960. 00	32,000.0 0	14	1. 7	467.8 9	
华泰 证券	2022031100 017918	机 器 人	20 22 年 03 月 11 日	451,218. 00	47,100.0 0	14	1. 7	289.6 2	
华泰 证券	2022031100 017920	碧 水 源	20 22 年 03 月 11 日	511,632. 00	83,600.0 0	14	1. 7	328.3 9	
华泰 证券	2022031100 017922	长 盈 精 密	20 22 年 03 月 11 日	340,775. 00	31,700.0 0	14	1. 7	218.7 3	
华泰 证券	2022031100 017924	红 日 药 业	20 22 年 03 月 11 日	452,893. 00	67,900.0 0	14	1. 7	290.6 9	

华泰 证券	2022031100 017926	蓝色 光标	20 22 年 03 月 11 日	728,664. 00	93,900.0 0	14	1. 7	467.7 0		
华泰 证券	2022031100 017928	卫 宁 健 康	20 22 年 03 月 11 日	643,065. 00	64,500.0 0	14	1. 7	412.7 5		
华泰 证券	2022031100 017930	安 科 生 物	20 22 年 03 月 11 日	448,240. 00	43,100.0 0	14	1. 7	287.7 1		
华泰 证券	2022031100 017932	昆 仑 万 维	20 22 年 03 月 11 日	614,061. 00	36,100.0 0	14	1. 7	394.1 4		
华泰 证券	2022031100 017934	北 京 君 正	20 22 年 03 月 11 日	745,257. 00	7,300.00	14	1. 7	478.3 5		
华泰 证券	2022031100 017936	光 环 新 网	20 22 年 03 月 11 日	668,670. 00	46,500.0 0	14	1. 7	429.1 9		
华 泰	2022031100 017938	光 线	20 22 年 03 月 22 日	384,098. 00	44,200.0 0	14	1. 7	246.5 4		

证 券		传 媒	年 03 月 11 日							
华 泰 证 券	2022031100 017940	普 利 制 药	20 22 年 03 月 11 日	465,300. 00	9,900.00	14	1. 7	298.6 6		
华 泰 证 券	2022031100 017942	迈 为 股 份	20 22 年 03 月 11 日	1,038,42 6.00	1,900.00	14	1. 7	666.5 2		
华 泰 证 券	2022031100 017944	中 际 旭 创	20 22 年 03 月 11 日	746,729. 00	21,100.0 0	14	1. 7	479.2 9		
华 泰 证 券	2022031100 017946	景 嘉 微	20 22 年 03 月 11 日	611,040. 00	5,700.00	14	1. 7	392.2 0		
华 泰 证 券	2022031100 017948	北 京 君 正	20 22 年 03 月 11 日	745,257. 00	7,300.00	14	1. 7	478.3 5		
华 泰 证 券	2022031100 017950	华 宇 软 件	20 22 年 03 月 03 日	325,728. 00	31,200.0 0	14	1. 7	209.0 7		

			月 11 日						
华泰 证券	2022031100 017952	华策 影视	20 22 年 03 月 11 日	219,564. 00	42,800.0 0	14	1. 7	140.9 3	
华泰 证券	2022031100 017954	我武 生物	20 22 年 03 月 11 日	478,254. 00	11,800.0 0	14	1. 7	306.9 7	
华泰 证券	2022031100 017956	昆仑 万维	20 22 年 03 月 11 日	614,061. 00	36,100.0 0	14	1. 7	394.1 4	
华泰 证券	2022031100 017958	景嘉 微	20 22 年 03 月 11 日	611,040. 00	5,700.00	14	1. 7	392.2 0	
华泰 证券	2022031100 017960	普利 制药	20 22 年 03 月 11 日	465,300. 00	9,900.00	14	1. 7	298.6 6	
华泰 证券	2022031100 017962	迪安 诊断	20 22 年 03 月 11 日	501,184. 00	16,400.0 0	14	1. 7	321.6 9	

			日						
华泰 证券	2022031100 017964	新宙邦	20 22 年 03 月 11 日	920,700. 00	10,800.0 0	14	1. 7	590.9 6	
华泰 证券	2022031100 017966	汤臣倍健	20 22 年 03 月 11 日	728,960. 00	32,000.0 0	14	1. 7	467.8 9	
华泰 证券	2022031100 017968	网宿科技	20 22 年 03 月 11 日	578,721. 00	92,300.0 0	14	1. 7	371.4 6	
华泰 证券	2022031100 017970	蓝色光标	20 22 年 03 月 11 日	728,664. 00	93,900.0 0	14	1. 7	467.7 0	
华泰 证券	2022031100 017972	博腾股份	20 22 年 03 月 11 日	1,119,54 6.00	12,300.0 0	14	1. 7	718.5 9	
华泰 证券	2022031100 017974	光环新网	20 22 年 03 月 11 日	668,670. 00	46,500.0 0	14	1. 7	429.1 9	

华泰 证券	2022031100 017976	利亚德	20 22 年 03 月 11 日	592,118. 00	76,600.0 0	14	1. 7	380.0 5		
华泰 证券	2022031100 017978	长信科技	20 22 年 03 月 11 日	801,916. 00	92,600.0 0	14	1. 7	514.7 1		
华泰 证券	2022031100 017980	迈为股份	20 22 年 03 月 11 日	1,038,42 6.00	1,900.00	14	1. 7	666.5 2		
华泰 证券	2022031100 017982	信维通信	20 22 年 03 月 11 日	708,344. 00	36,400.0 0	14	1. 7	454.6 5		
华泰 证券	2022031100 017984	东方国信	20 22 年 03 月 11 日	394,809. 00	30,300.0 0	14	1. 7	253.4 1		
华泰 证券	2022031100 017986	迪安诊断	20 22 年 03 月 11 日	501,184. 00	16,400.0 0	14	1. 7	321.6 9		
华泰	2022031100 017988	微芯	20 22	247,473. 00	9,300.00	14	1. 7	158.8 4		

证 券		生 物	年 03 月 11 日							
华 泰 证 券	2022031100 017990	芯 原 股 份	20 22 年 03 月 11 日	515,778. 00	9,300.00	14	1. 7	331.0 5		
华 泰 证 券	2022031100 017992	凯 赛 生 物	20 22 年 03 月 11 日	527,669. 00	4,700.00	14	1. 7	338.6 9		
华 泰 证 券	2022031100 017994	杭 可 科 技	20 22 年 03 月 11 日	287,408. 00	4,600.00	14	1. 7	184.4 7		
华 泰 证 券	2022031100 017996	柏 楚 电 子	20 22 年 03 月 11 日	310,750. 00	1,100.00	14	1. 7	199.4 6		
华 泰 证 券	2022031100 017998	道 通 科 技	20 22 年 03 月 11 日	431,868. 00	10,200.0 0	14	1. 7	277.2 0		
华 泰 证 券	2022031100 018000	虹 软 科 技	20 22 年 03 月 03 日	238,854. 00	7,700.00	14	1. 7	153.3 1		

			月 11 日						
华泰 证券	2022031100 018002	凯 赛 生 物	20 22 年 03 月 11 日	527,669. 00	4,700.00	14	1. 7	338.6 9	
华泰 证券	2022031100 018004	晶 晨 股 份	20 22 年 03 月 11 日	1,153,20 0.00	9,300.00	14	1. 7	740.1 9	
华泰 证券	2022031100 018006	南 微 医 学	20 22 年 03 月 11 日	275,240. 00	2,000.00	14	1. 7	176.6 6	
华泰 证券	2022031100 018008	容 百 科 技	20 22 年 03 月 11 日	1,262,39 9.00	10,100.0 0	14	1. 7	810.2 8	
华泰 证券	2022031100 018010	睿 创 微 纳	20 22 年 03 月 11 日	533,583. 00	10,100.0 0	14	1. 7	342.4 8	
华泰 证券	2022031100 018012	道 通 科 技	20 22 年 03 月 11 日	431,868. 00	10,200.0 0	14	1. 7	277.2 0	

			日						
华泰 证券	2022031100 018014	掌趣 科技	20 22 年 03 月 11 日	374,760. 00	104,100. 00	14	1. 7	240.5 4	
华泰 证券	2022031100 018016	东方 国信	20 22 年 03 月 11 日	394,809. 00	30,300.0 0	14	1. 7	253.4 1	
华泰 证券	2022031100 018018	万达 信息	20 22 年 03 月 11 日	508,686. 00	44,700.0 0	14	1. 7	326.5 0	
华泰 证券	2022031100 018020	利亚 德	20 22 年 03 月 11 日	592,118. 00	76,600.0 0	14	1. 7	380.0 5	
华泰 证券	2022031100 018022	海新 能科	20 22 年 03 月 11 日	361,460. 00	53,000.0 0	14	1. 7	232.0 1	
华泰 证券	2022031100 018024	捷成 股份	20 22 年 03 月 11 日	434,000. 00	77,500.0 0	14	1. 7	278.5 7	

华泰 证券 券	2022031100 018026	华 宇 软 件	20 22 年 03 月 11 日	325,728. 00	31,200.0 0	14	1. 7	209.0 7		
华泰 证券 券	2022031100 018028	寒 锐 钻 业	20 22 年 03 月 11 日	560,224. 00	8,200.00	14	1. 7	359.5 8		
华泰 证券 券	2022031100 018030	华 策 影 视	20 22 年 03 月 11 日	219,564. 00	42,800.0 0	14	1. 7	140.9 3		
华泰 证券 券	2022031500 010421	迪 安 诊 断	20 22 年 03 月 15 日	457,560. 00	16,400.0 0	28	1. 8	621.9 3		
华泰 证券 券	2022031500 010423	网 宿 科 技	20 22 年 03 月 15 日	527,956. 00	92,300.0 0	28	1. 8	717.6 1		
华泰 证券 券	2022031500 010425	红 日 药 业	20 22 年 03 月 15 日	442,029. 00	67,900.0 0	28	1. 8	600.8 2		
华泰 证券 券	2022031500 010427	安 科	20 22 年 03 月 22 日	416,777. 00	43,100.0 0	28	1. 8	566.4 9		

证 券		生 物	年 03 月 15 日							
华 泰 证 券	2022031500 010429	我 武 生 物	20 22 年 03 月 15 日	438,370. 00	11,800.0 0	28	1. 8	595.8 4		
华 泰 证 券	2022031500 010431	华 策 影 视	20 22 年 03 月 15 日	197,308. 00	42,800.0 0	28	1. 8	268.1 9		
华 泰 证 券	2022031500 010433	蓝 色 光 标	20 22 年 03 月 15 日	729,603. 00	93,900.0 0	28	1. 8	991.6 9		
华 泰 证 券	2022031500 010435	碧 水 源	20 22 年 03 月 15 日	474,848. 00	83,600.0 0	28	1. 8	645.4 2		
华 泰 证 券	2022031500 010447	北 京 君 正	20 22 年 03 月 15 日	680,506. 00	7,300.00	28	1. 8	924.9 6		
华 泰 证 券	2022031500 010449	中 际 旭 创	20 22 年 03 月 15 日	677,943. 00	21,100.0 0	28	1. 8	921.4 8		

			月 15 日							
华泰 证券	2022031500 010451	长 信 科 技	20 22 年 03 月 15 日	739,874. 00	92,600.0 0	28	1. 8	1,005. 65		
华泰 证券	2022031500 010453	利 亚 德	20 22 年 03 月 15 日	540,796. 00	76,600.0 0	28	1. 8	735.0 6		
华泰 证券	2022031500 010455	昆 仑 万 维	20 22 年 03 月 15 日	559,550. 00	36,100.0 0	28	1. 8	760.5 5		
华泰 证券	2022031500 010457	新 宙 邦	20 22 年 03 月 15 日	871,884. 00	10,800.0 0	28	1. 8	1,185. 09		
华泰 证券	2022031500 010459	普 利 制 药	20 22 年 03 月 15 日	422,730. 00	9,900.00	28	1. 8	574.5 8		
华泰 证券	2022031500 010461	光 威 复 材	20 22 年 03 月 15 日	752,310. 00	11,700.0 0	28	1. 8	1,022. 56		

			日						
华泰 证券	2022031500 010463	迈 克 生 物	20 22 年 03 月 15 日	436,632. 00	16,800.0 0	28	1. 8	593.4 8	
华泰 证券	2022031500 010465	睿 创 微 纳	20 22 年 03 月 15 日	490,759. 00	10,100.0 0	28	1. 8	667.0 5	
华泰 证券	2022031500 010467	思 瑞 浦	20 22 年 03 月 15 日	770,736. 00	1,200.00	28	1. 8	1,047. 60	
华泰 证券	2022031500 010469	虹 软 科 技	20 22 年 03 月 15 日	221,760. 00	7,700.00	28	1. 8	301.4 2	
华泰 证券	2022031500 010471	杭 可 科 技	20 22 年 03 月 15 日	266,432. 00	4,600.00	28	1. 8	362.1 4	
华泰 证券	2022031500 010473	道 通 科 技	20 22 年 03 月 15 日	398,004. 00	10,200.0 0	28	1. 8	540.9 8	

华泰 证券 券	2022031500 010475	国 瓷 材 料	20 22 年 03 月 15 日	995,658. 00	30,300.0 0	28	1. 8	1,353. 32		
华泰 证券 券	2022031500 010477	汤 臣 倍 健	20 22 年 03 月 15 日	676,800. 00	32,000.0 0	28	1. 8	919.9 2		
华泰 证券 券	2022031500 010479	机 器 人	20 22 年 03 月 15 日	423,900. 00	47,100.0 0	28	1. 8	576.1 7		
华泰 证券 券	2022031500 010481	迈 为 股 份	20 22 年 03 月 15 日	988,000. 00	1,900.00	28	1. 8	1,342. 91		
华泰 证券 券	2022031500 010483	新 宙 邦	20 22 年 03 月 15 日	871,884. 00	10,800.0 0	28	1. 8	1,185. 09		
华泰 证券 券	2022031500 010485	迪 安 诊 断	20 22 年 03 月 15 日	457,560. 00	16,400.0 0	28	1. 8	621.9 3		
华泰 证券 券	2022031500 010487	长 盈	20 22 年 03 月 15 日	309,392. 00	31,700.0 0	28	1. 8	420.5 3		

证 券		精 密	年 03 月 15 日							
华 泰 证 券	2022031500 010489	东 方 国 信	20 22 年 03 月 15 日	360,570. 00	30,300.0 0	28	1. 8	490.1 0		
华 泰 证 券	2022031500 010491	蓝 色 光 标	20 22 年 03 月 15 日	729,603. 00	93,900.0 0	28	1. 8	991.6 9		
华 泰 证 券	2022031500 010493	网 宿 科 技	20 22 年 03 月 15 日	527,956. 00	92,300.0 0	28	1. 8	717.6 1		
华 泰 证 券	2022031500 010495	开 山 股 份	20 22 年 03 月 15 日	195,150. 00	15,000.0 0	28	1. 8	265.2 5		
华 泰 证 券	2022031500 010497	碧 水 源	20 22 年 03 月 15 日	474,848. 00	83,600.0 0	28	1. 8	645.4 2		
华 泰 证 券	2022031500 010499	国 瓷 材 料	20 22 年 03 月 15 日	995,658. 00	30,300.0 0	28	1. 8	1,353. 32		

			月 15 日						
华泰 证券	2022031500 010501	安科 生物	20 22 年 03 月 15 日	416,777. 00	43,100.0 0	28	1. 8	566.4 9	
华泰 证券	2022031500 010503	光 环 新 网	20 22 年 03 月 15 日	615,195. 00	46,500.0 0	28	1. 8	836.1 9	
华泰 证券	2022031500 010505	掌 趣 科 技	20 22 年 03 月 15 日	345,612. 00	104,100. 00	28	1. 8	469.7 6	
华泰 证券	2022031500 010507	景 嘉 微	20 22 年 03 月 15 日	554,781. 00	5,700.00	28	1. 8	754.0 7	
华泰 证券	2022031500 010509	长 信 科 技	20 22 年 03 月 15 日	739,874. 00	92,600.0 0	28	1. 8	1,005. 65	
华泰 证券	2022031500 010511	光 威 复 材	20 22 年 03 月 15 日	752,310. 00	11,700.0 0	28	1. 8	1,022. 56	

			日						
华泰 证券	2022031500 010513	中际 旭创	20 22 年 03 月 15 日	677,943. 00	21,100.0 0	28	1. 8	921.4 8	
华泰 证券	2022031500 010515	杭可 科技	20 22 年 03 月 15 日	266,432. 00	4,600.00	28	1. 8	362.1 4	
华泰 证券	2022031500 010517	万孚 生物	20 22 年 03 月 15 日	713,428. 00	11,800.0 0	28	1. 8	969.7 1	
华泰 证券	2022031500 010519	睿创 微纳	20 22 年 03 月 15 日	490,759. 00	10,100.0 0	28	1. 8	667.0 5	
华泰 证券	2022031500 010569	普利 制药	20 22 年 03 月 15 日	422,730. 00	9,900.00	28	1. 8	574.5 8	
华泰 证券	2022031500 010571	晶晨 股份	20 22 年 03 月 15 日	1,096,65 6.00	9,300.00	28	1. 8	1,490. 60	

华泰 证券	2022031500 010573	凯 赛 生 物	20 22 年 03 月 15 日	485,604. 00	4,700.00	28	1. 8	660.0 4		
华泰 证券	2022031500 010575	虹 软 科 技	20 22 年 03 月 15 日	221,760. 00	7,700.00	28	1. 8	301.4 2		
华泰 证券	2022031500 010577	迈 为 股 份	20 22 年 03 月 15 日	988,000. 00	1,900.00	28	1. 8	1,342. 91		
华泰 证券	2022031500 010579	道 通 科 技	20 22 年 03 月 15 日	398,004. 00	10,200.0 0	28	1. 8	540.9 8		
华泰 证券	2022031500 010581	红 日 药 业	20 22 年 03 月 15 日	442,029. 00	67,900.0 0	28	1. 8	600.8 2		
华泰 证券	2022031500 010583	信 维 通 信	20 22 年 03 月 15 日	645,008. 00	36,400.0 0	28	1. 8	876.7 1		
华泰	2022031500 010585	海 新	20 22	332,840. 00	53,000.0 0	28	1. 8	452.4 0		

证 券		能 科	年 03 月 15 日							
华 泰 证 券	2022031500 010587	万 达 信 息	20 22 年 03 月 15 日	468,456. 00	44,700.0 0	28	1. 8	636.7 4		
华 泰 证 券	2022031500 010589	柏 楚 电 子	20 22 年 03 月 15 日	298,100. 00	1,100.00	28	1. 8	405.1 8		
华 泰 证 券	2022031500 010591	华 宇 软 件	20 22 年 03 月 15 日	300,144. 00	31,200.0 0	28	1. 8	407.9 6		
华 泰 证 券	2022031500 010593	捷 成 股 份	20 22 年 03 月 15 日	397,575. 00	77,500.0 0	28	1. 8	540.3 9		
华 泰 证 券	2022031500 010595	华 策 影 视	20 22 年 03 月 15 日	197,308. 00	42,800.0 0	28	1. 8	268.1 9		
华 泰 证 券	2022031500 010597	微 芯 生 物	20 22 年 03 月 15 日	223,758. 00	9,300.00	28	1. 8	304.1 4		

			月 15 日						
华泰 证券	2022031500 010599	北京 君正	20 22 年 03 月 15 日	680,506. 00	7,300.00	28	1. 8	924.9 6	
华泰 证券	2022031500 010601	光线 传媒	20 22 年 03 月 15 日	337,246. 00	44,200.0 0	28	1. 8	458.3 9	
华泰 证券	2022031500 010603	昆仑 万维	20 22 年 03 月 15 日	559,550. 00	36,100.0 0	28	1. 8	760.5 5	
华泰 证券	2022031500 010605	迈克 生物	20 22 年 03 月 15 日	436,632. 00	16,800.0 0	28	1. 8	593.4 8	
华泰 证券	2022031500 010607	特锐 德	20 22 年 03 月 15 日	426,760. 00	23,500.0 0	28	1. 8	580.0 6	
华泰 证券	2022031500 010609	芯原 股份	20 22 年 03 月 15 日	475,416. 00	9,300.00	28	1. 8	646.2 0	

			日						
华泰 证券	2022031500 010611	利亚德	20 22 年 03 月 15 日	540,796. 00	76,600.0 0	28	1. 8	735.0 6	
华泰 证券	2022031500 010613	圣湘生物	20 22 年 03 月 15 日	205,290. 00	4,500.00	28	1. 8	279.0 3	
华泰 证券	2022031500 010615	卫宁健康	20 22 年 03 月 15 日	583,080. 00	64,500.0 0	28	1. 8	792.5 4	
华泰 证券	2022031500 010617	容百科技	20 22 年 03 月 15 日	1,276,94 3.00	10,100.0 0	28	1. 8	1,735. 65	
华泰 证券	2022031500 010619	我武生物	20 22 年 03 月 15 日	438,370. 00	11,800.0 0	28	1. 8	595.8 4	
华泰 证券	2022031500 010621	微芯生物	20 22 年 03 月 15 日	223,758. 00	9,300.00	28	1. 8	304.1 4	

华泰 证券	2022031500 010623	博 腾 股 份	20 22 年 03 月 15 日	1,106,26 2.00	12,300.0 0	28	1. 8	1,503. 66		
华泰 证券	2022031500 010625	南 微 医 学	20 22 年 03 月 15 日	252,340. 00	2,000.00	28	1. 8	342.9 9		
华泰 证券	2022031500 010627	寒 锐 钻 业	20 22 年 03 月 15 日	528,818. 00	8,200.00	28	1. 8	718.7 8		
华泰 证券	2022031500 010629	思 瑞 浦	20 22 年 03 月 15 日	770,736. 00	1,200.00	28	1. 8	1,047. 60		
华泰 证券	2022031500 010631	南 微 医 学	20 22 年 03 月 15 日	252,340. 00	2,000.00	28	1. 8	342.9 9		
华泰 证券	2022031500 010633	柏 楚 电 子	20 22 年 03 月 15 日	298,100. 00	1,100.00	28	1. 8	405.1 8		
华泰	2022031500 010635	东 方	20 22	360,570. 00	30,300.0 0	28	1. 8	490.1 0		

证 券		国 信	年 03 月 15 日						
华 泰 证 券	2022031500 010637	汤 臣 倍 健	20 22 年 03 月 15 日	676,800. 00	32,000.0 0	28	1. 8	919.9 2	
华 泰 证 券	2022031500 010639	海 新 能 科	20 22 年 03 月 15 日	332,840. 00	53,000.0 0	28	1. 8	452.4 0	
华 泰 证 券	2022031500 010641	万 达 信 息	20 22 年 03 月 15 日	468,456. 00	44,700.0 0	28	1. 8	636.7 4	
华 泰 证 券	2022031500 010643	信 维 通 信	20 22 年 03 月 15 日	645,008. 00	36,400.0 0	28	1. 8	876.7 1	
华 泰 证 券	2022031500 010645	机 器 人	20 22 年 03 月 15 日	423,900. 00	47,100.0 0	28	1. 8	576.1 7	
华 泰 证 券	2022031500 010647	捷 成 股 份	20 22 年 03 月 03 日	397,575. 00	77,500.0 0	28	1. 8	540.3 9	

			月 15 日						
华泰 证券	2022031500 010649	华 宇 软 件	20 22 年 03 月 15 日	300,144. 00	31,200.0 0	28	1. 8	407.9 6	
华泰 证券	2022031500 010651	长 盈 精 密	20 22 年 03 月 15 日	309,392. 00	31,700.0 0	28	1. 8	420.5 3	
华泰 证券	2022031500 010653	开 山 股 份	20 22 年 03 月 15 日	195,150. 00	15,000.0 0	28	1. 8	265.2 5	
华泰 证券	2022031500 010655	光 线 传 媒	20 22 年 03 月 15 日	337,246. 00	44,200.0 0	28	1. 8	458.3 9	
华泰 证券	2022031500 010657	掌 趣 科 技	20 22 年 03 月 15 日	345,612. 00	104,100. 00	28	1. 8	469.7 6	
华泰 证券	2022031500 010659	博 腾 股 份	20 22 年 03 月 15 日	1,106,26 2.00	12,300.0 0	28	1. 8	1,503. 66	

			日						
华泰 证券	2022031500 010661	卫宁 健康	20 22 年 03 月 15 日	583,080. 00	64,500.0 0	28	1. 8	792.5 4	
华泰 证券	2022031500 010663	寒锐 钴业	20 22 年 03 月 15 日	528,818. 00	8,200.00	28	1. 8	718.7 8	
华泰 证券	2022031500 010665	光环 新网	20 22 年 03 月 15 日	615,195. 00	46,500.0 0	28	1. 8	836.1 9	
华泰 证券	2022031500 010667	圣湘 生物	20 22 年 03 月 15 日	205,290. 00	4,500.00	28	1. 8	279.0 3	
华泰 证券	2022031500 010669	万孚 生物	20 22 年 03 月 15 日	713,428. 00	11,800.0 0	28	1. 8	969.7 1	
华泰 证券	2022031500 010671	景嘉 微	20 22 年 03 月 15 日	554,781. 00	5,700.00	28	1. 8	754.0 7	

华泰 证券	2022031500 010673	凯 赛 生 物	20 22 年 03 月 15 日	485,604. 00	4,700.00	28	1. 8	660.0 4		
华泰 证券	2022031500 010675	芯 原 股 份	20 22 年 03 月 15 日	475,416. 00	9,300.00	28	1. 8	646.2 0		
华泰 证券	2022031500 010677	容 百 科 技	20 22 年 03 月 15 日	1,276,94 3.00	10,100.0 0	28	1. 8	1,735. 65		
华泰 证券	2022031500 010679	晶 晨 股 份	20 22 年 03 月 15 日	1,096,65 6.00	9,300.00	28	1. 8	1,490. 60		
华泰 证券	2022031500 010681	特 锐 德	20 22 年 03 月 15 日	426,760. 00	23,500.0 0	28	1. 8	580.0 6		
华泰 证券	2022032100 027339	光 环 新 网	20 22 年 03 月 21 日	638,910. 00	46,500.0 0	16	1. 7	468.6 7		
华泰	2022032100 027345	博 腾	20 22	1,083,63 0.00	12,300.0 0	16	1. 7	794.9 0		

证 券		股 份	年 03 月 21 日						
华 泰 证 券	2022032100 027349	万 孚 生 物	20 22 年 03 月 21 日	645,578. 00	11,800.0 0	16	1. 7	473.5 6	
华 泰 证 券	2022032100 027353	迈 克 生 物	20 22 年 03 月 21 日	453,936. 00	16,800.0 0	16	1. 7	332.9 8	
华 泰 证 券	2022032100 027355	蓝 色 光 标	20 22 年 03 月 21 日	766,224. 00	93,900.0 0	16	1. 7	562.0 6	
华 泰 证 券	2022032100 027367	易 华 录	20 22 年 03 月 21 日	352,132. 00	15,100.0 0	16	1. 7	258.3 1	
华 泰 证 券	2022032100 027369	掌 趣 科 技	20 22 年 03 月 21 日	374,760. 00	104,100. 00	16	1. 7	274.9 0	
华 泰 证 券	2022032100 027383	易 华 录	20 22 年 03 月 21 日	352,132. 00	15,100.0 0	16	1. 7	258.3 1	

			月 21 日						
华泰 证 券	2022032100 027385	掌 趣 科 技	20 22 年 03 月 21 日	374,760. 00	104,100. 00	16	1. 7	274.9 0	
华泰 证 券	2022032100 027387	掌 趣 科 技	20 22 年 03 月 21 日	374,760. 00	104,100. 00	16	1. 7	274.9 0	
华泰 证 券	2022032100 027389	开 山 股 份	20 22 年 03 月 21 日	206,100. 00	15,000.0 0	16	1. 7	151.1 8	
华泰 证 券	2022032100 027391	卫 宁 健 康	20 22 年 03 月 21 日	619,200. 00	64,500.0 0	16	1. 7	454.2 1	
华泰 证 券	2022032100 027393	卫 宁 健 康	20 22 年 03 月 21 日	619,200. 00	64,500.0 0	16	1. 7	454.2 1	
华泰 证 券	2022032100 027395	北 京 君 正	20 22 年 03 月 21 日	724,963. 00	7,300.00	16	1. 7	531.8 0	

			日							
华泰 证券	2022032100 027397	长信 科技	20 22 年 03 月 21 日	801,916. 00	92,600.0 0	16	1. 7	588.2 4		
华泰 证券	2022032100 027403	寒锐 钴业	20 22 年 03 月 21 日	549,974. 00	8,200.00	16	1. 7	403.4 3		
华泰 证券	2022032100 027421	迈为 股份	20 22 年 03 月 21 日	1,057,19 8.00	1,900.00	16	1. 7	775.5 1		
华泰 证券	2022032100 027423	迈克 生物	20 22 年 03 月 21 日	453,936. 00	16,800.0 0	16	1. 7	332.9 8		
华泰 证券	2022032100 027425	万孚 生物	20 22 年 03 月 21 日	645,578. 00	11,800.0 0	16	1. 7	473.5 6		
华泰 证券	2022032100 027427	迈克 生物	20 22 年 03 月 21 日	453,936. 00	16,800.0 0	16	1. 7	332.9 8		

华泰 证券	2022032100 027429	景 嘉 微	20 22 年 03 月 21 日	615,600. 00	5,700.00	16	1. 7	451.5 7		
华泰 证券	2022032100 027431	寒 锐 钴 业	20 22 年 03 月 21 日	549,974. 00	8,200.00	16	1. 7	403.4 3		
华泰 证券	2022032100 027433	景 嘉 微	20 22 年 03 月 21 日	615,600. 00	5,700.00	16	1. 7	451.5 7		
华泰 证券	2022032100 027435	普 利 制 药	20 22 年 03 月 21 日	439,263. 00	9,900.00	16	1. 7	322.2 2		
华泰 证券	2022032100 027437	睿 创 微 纳	20 22 年 03 月 21 日	490,658. 00	10,100.0 0	16	1. 7	359.9 2		
华泰 证券	2022032100 027439	容 百 科 技	20 22 年 03 月 21 日	1,394,30 5.00	10,100.0 0	16	1. 7	1,022. 79		
华泰	2022032100 027441	微 芯	20 22	241,521. 00	9,300.00	16	1. 7	177.1 7		

证 券		生 物	年 03 月 21 日							
华 泰 证 券	2022032100 027443	柏 楚 电 子	20 22 年 03 月 21 日	323,378. 00	1,100.00	16	1. 7	237.2 1		
华 泰 证 券	2022032100 027459	迪 安 诊 断	20 22 年 03 月 21 日	472,320. 00	16,400.0 0	16	1. 7	346.4 7		
华 泰 证 券	2022032100 028287	蓝 色 光 标	20 22 年 03 月 21 日	766,224. 00	93,900.0 0	16	1. 7	562.0 6		
华 泰 证 券	2022032100 028291	华 策 影 视	20 22 年 03 月 21 日	213,572. 00	42,800.0 0	16	1. 7	156.6 7		
华 泰 证 券	2022032100 028293	长 信 科 技	20 22 年 03 月 21 日	801,916. 00	92,600.0 0	16	1. 7	588.2 4		
华 泰 证 券	2022032100 028295	华 宇 软 件	20 22 年 03 月 03 日	313,560. 00	31,200.0 0	16	1. 7	230.0 1		

			月 21 日						
华泰 证券	2022032100 028297	开 山 股 份	20 22 年 03 月 21 日	206,100. 00	15,000.0 0	16	1. 7	151.1 8	
华泰 证券	2022032100 028299	易 华 录	20 22 年 03 月 21 日	352,132. 00	15,100.0 0	16	1. 7	258.3 1	
华泰 证券	2022032100 028301	北 京 君 正	20 22 年 03 月 21 日	724,963. 00	7,300.00	16	1. 7	531.8 0	
华泰 证券	2022032100 028307	寒 锐 钻 业	20 22 年 03 月 21 日	549,974. 00	8,200.00	16	1. 7	403.4 3	
华泰 证券	2022032100 028309	圣 湘 生 物	20 22 年 03 月 21 日	210,330. 00	4,500.00	16	1. 7	154.2 9	
华泰 证券	2022032100 028311	普 利 制 药	20 22 年 03 月 21 日	439,263. 00	9,900.00	16	1. 7	322.2 2	

			日						
华泰 证券	2022032100 028319	东方 国信	20 22 年 03 月 21 日	353,298. 00	30,300.0 0	16	1. 7	259.1 6	
华泰 证券	2022032100 028325	汤臣 倍健	20 22 年 03 月 21 日	697,920. 00	32,000.0 0	16	1. 7	511.9 6	
华泰 证券	2022032100 028327	迪安 诊断	20 22 年 03 月 21 日	472,320. 00	16,400.0 0	16	1. 7	346.4 7	
华泰 证券	2022032100 028329	汤臣 倍健	20 22 年 03 月 21 日	697,920. 00	32,000.0 0	16	1. 7	511.9 6	
华泰 证券	2022032100 028331	海新 能科	20 22 年 03 月 21 日	354,040. 00	53,000.0 0	16	1. 7	259.7 1	
华泰 证券	2022032100 028335	机器 人	20 22 年 03 月 21 日	438,501. 00	47,100.0 0	16	1. 7	321.6 6	

华泰 证券	2022032100 028343	万达 信息	20 22 年 03 月 21 日	503,322. 00	44,700.0 0	16	1. 7	369.2 1		
华泰 证券	2022032100 028345	碧 水 源	20 22 年 03 月 21 日	497,420. 00	83,600.0 0	16	1. 7	364.8 8		
华泰 证券	2022032100 028367	特 锐 德	20 22 年 03 月 21 日	455,665. 00	23,500.0 0	16	1. 7	334.2 5		
华泰 证券	2022032100 028377	安 科 生 物	20 22 年 03 月 21 日	444,361. 00	43,100.0 0	16	1. 7	325.9 6		
华泰 证券	2022032100 028381	蓝 色 光 标	20 22 年 03 月 21 日	766,224. 00	93,900.0 0	16	1. 7	562.0 6		
华泰 证券	2022032100 028387	华 宇 软 件	20 22 年 03 月 21 日	313,560. 00	31,200.0 0	16	1. 7	230.0 1		
华 泰	2022032100 028389	华 策	20 22	213,572. 00	42,800.0 0	16	1. 7	156.6 7		

证 券		影 视	年 03 月 21 日							
华 泰 证 券	2022032100 028395	开 山 股 份	20 22 年 03 月 21 日	206,100. 00	15,000.0 0	16	1. 7	151.1 8		
华 泰 证 券	2022032100 028403	长 信 科 技	20 22 年 03 月 21 日	801,916. 00	92,600.0 0	16	1. 7	588.2 4		
华 泰 证 券	2022032100 028405	华 宇 软 件	20 22 年 03 月 21 日	313,560. 00	31,200.0 0	16	1. 7	230.0 1		
华 泰 证 券	2022032100 028597	华 宇 软 件	20 22 年 03 月 21 日	313,560. 00	31,200.0 0	16	1. 7	230.0 1		
华 泰 证 券	2022032100 028599	利 亚 德	20 22 年 03 月 21 日	577,564. 00	76,600.0 0	16	1. 7	423.6 7		
华 泰 证 券	2022032100 028601	华 策 影 视	20 22 年 03 月 03 日	213,572. 00	42,800.0 0	16	1. 7	156.6 7		

			月 21 日						
华泰 证券	2022032100 028603	利亚德	20 22 年 03 月 21 日	577,564. 00	76,600.0 0	16	1. 7	423.6 7	
华泰 证券	2022032100 028605	光线传媒	20 22 年 03 月 21 日	354,926. 00	44,200.0 0	16	1. 7	260.3 6	
华泰 证券	2022032100 028607	中际旭创	20 22 年 03 月 21 日	712,758. 00	21,100.0 0	16	1. 7	522.8 4	
华泰 证券	2022032100 028613	我武生物	20 22 年 03 月 21 日	477,900. 00	11,800.0 0	16	1. 7	350.5 6	
华泰 证券	2022032100 028615	昆仑万维	20 22 年 03 月 21 日	597,455. 00	36,100.0 0	16	1. 7	438.2 6	
华泰 证券	2022032100 028655	普利制药	20 22 年 03 月 21	439,263. 00	9,900.00	16	1. 7	322.2 2	

			日						
华泰 证券	2022032100 028657	光威 复材	20 22 年 03 月 21 日	743,652. 00	11,700.0 0	16	1. 7	545.5 1	
华泰 证券	2022032100 028659	康泰 医学	20 22 年 03 月 21 日	173,834. 00	4,600.00	16	1. 7	127.5 2	
华泰 证券	2022032100 028661	国瓷 材料	20 22 年 03 月 21 日	1,037,77 5.00	30,300.0 0	16	1. 7	761.2 6	
华泰 证券	2022032100 028663	国瓷 材料	20 22 年 03 月 21 日	1,037,77 5.00	30,300.0 0	16	1. 7	761.2 6	
华泰 证券	2022032100 028665	光环 新网	20 22 年 03 月 21 日	638,910. 00	46,500.0 0	16	1. 7	468.6 7	
华泰 证券	2022032100 028667	中际 旭创	20 22 年 03 月 21 日	712,758. 00	21,100.0 0	16	1. 7	522.8 4	

华泰 证券	2022032100 028669	我 武 生 物	20 22 年 03 月 21 日	477,900. 00	11,800.0 0	16	1. 7	350.5 6		
华泰 证券	2022032100 028671	昆 仑 万 维	20 22 年 03 月 21 日	597,455. 00	36,100.0 0	16	1. 7	438.2 6		
华泰 证券	2022032100 028673	博 腾 股 份	20 22 年 03 月 21 日	1,083,63 0.00	12,300.0 0	16	1. 7	794.9 0		
华泰 证券	2022032100 028675	昆 仑 万 维	20 22 年 03 月 21 日	597,455. 00	36,100.0 0	16	1. 7	438.2 6		
华泰 证券	2022032100 028677	博 腾 股 份	20 22 年 03 月 21 日	1,083,63 0.00	12,300.0 0	16	1. 7	794.9 0		
华泰 证券	2022032100 028731	信 维 通 信	20 22 年 03 月 21 日	680,680. 00	36,400.0 0	16	1. 7	499.3 1		
华泰	2022032100 028733	新 宙	20 22	922,104. 00	10,800.0 0	16	1. 7	676.4 1		

证 券		邦	年 03 月 21 日							
华 泰 证 券	2022032100 028737	海 新 能 科	20 22 年 03 月 21 日	354,040. 00	53,000.0 0	16	1. 7	259.7 1		
华 泰 证 券	2022032100 028747	红 日 药 业	20 22 年 03 月 21 日	626,038. 00	67,900.0 0	16	1. 7	459.2 3		
华 泰 证 券	2022032100 028757	信 维 通 信	20 22 年 03 月 21 日	680,680. 00	36,400.0 0	16	1. 7	499.3 1		
华 泰 证 券	2022032100 028759	红 日 药 业	20 22 年 03 月 21 日	626,038. 00	67,900.0 0	16	1. 7	459.2 3		
华 泰 证 券	2022032100 028761	普 利 制 药	20 22 年 03 月 21 日	439,263. 00	9,900.00	16	1. 7	322.2 2		
华 泰 证 券	2022032100 028763	光 威 复 材	20 22 年 03 月 03 日	743,652. 00	11,700.0 0	16	1. 7	545.5 1		

			月 21 日						
华泰 证券	2022032100 028783	东方 国信	20 22 年 03 月 21 日	353,298. 00	30,300.0 0	16	1. 7	259.1 6	
华泰 证券	2022032100 028785	东方 国信	20 22 年 03 月 21 日	353,298. 00	30,300.0 0	16	1. 7	259.1 6	
华泰 证券	2022032100 028787	迪安 诊断	20 22 年 03 月 21 日	472,320. 00	16,400.0 0	16	1. 7	346.4 7	
华泰 证券	2022032100 028789	万达 信息	20 22 年 03 月 21 日	503,322. 00	44,700.0 0	16	1. 7	369.2 1	
华泰 证券	2022032100 028791	机 器 人	20 22 年 03 月 21 日	438,501. 00	47,100.0 0	16	1. 7	321.6 6	
华泰 证券	2022032100 028793	网 宿 科 技	20 22 年 03 月 21 日	553,800. 00	92,300.0 0	16	1. 7	406.2 4	

			日						
华泰 证券	2022032100 028795	碧 水 源	20 22 年 03 月 21 日	497,420. 00	83,600.0 0	16	1. 7	364.8 8	
华泰 证券	2022032100 028797	碧 水 源	20 22 年 03 月 21 日	497,420. 00	83,600.0 0	16	1. 7	364.8 8	
华泰 证券	2022032100 028799	红 日 药 业	20 22 年 03 月 21 日	626,038. 00	67,900.0 0	16	1. 7	459.2 3	
华泰 证券	2022032100 028801	安 科 生 物	20 22 年 03 月 21 日	444,361. 00	43,100.0 0	16	1. 7	325.9 6	
华泰 证券	2022032100 030527	光 威 复 材	20 22 年 03 月 21 日	743,652. 00	11,700.0 0	16	1. 7	545.5 1	
华泰 证券	2022032100 030529	光 威 复 材	20 22 年 03 月 21 日	743,652. 00	11,700.0 0	16	1. 7	545.5 1	

华泰 证券	2022032100 030531	芯 原 股 份	20 22 年 03 月 21 日	491,412. 00	9,300.00	16	1. 7	360.4 7		
华泰 证券	2022032100 030533	凯 赛 生 物	20 22 年 03 月 21 日	519,679. 00	4,700.00	16	1. 7	381.2 1		
华泰 证券	2022032100 030535	芯 原 股 份	20 22 年 03 月 21 日	491,412. 00	9,300.00	16	1. 7	360.4 7		
华泰 证券	2022032100 030537	圣 湘 生 物	20 22 年 03 月 21 日	210,330. 00	4,500.00	16	1. 7	154.2 9		
华泰 证券	2022032100 030539	凯 赛 生 物	20 22 年 03 月 21 日	519,679. 00	4,700.00	16	1. 7	381.2 1		
华泰 证券	2022032100 030541	思 瑞 浦	20 22 年 03 月 21 日	841,212. 00	1,200.00	16	1. 7	617.0 7		
华泰	2022032100 030543	睿 创	20 22	490,658. 00	10,100.0 0	16	1. 7	359.9 2		

证 券		微 纳	年 03 月 21 日							
华 泰 证 券	2022032100 030545	南 微 医 学	20 22 年 03 月 21 日	257,820. 00	2,000.00	16	1. 7	189.1 2		
华 泰 证 券	2022032100 030547	晶 晨 股 份	20 22 年 03 月 21 日	1,126,23 0.00	9,300.00	16	1. 7	826.1 5		
华 泰 证 券	2022032100 030549	迈 为 股 份	20 22 年 03 月 21 日	1,057,19 8.00	1,900.00	16	1. 7	775.5 1		
华 泰 证 券	2022032100 030551	虹 软 科 技	20 22 年 03 月 21 日	230,923. 00	7,700.00	16	1. 7	169.3 9		
华 泰 证 券	2022032100 030553	迈 为 股 份	20 22 年 03 月 21 日	1,057,19 8.00	1,900.00	16	1. 7	775.5 1		
华 泰 证 券	2022032100 030555	道 通 科 技	20 22 年 03 月 03 日	426,666. 00	10,200.0 0	16	1. 7	312.9 8		

			月 21 日						
华泰 证券	2022032100 030601	东方 国信	20 22 年 03 月 21 日	353,298. 00	30,300.0 0	16	1. 7	259.1 6	
华泰 证券	2022032100 031965	景 嘉 微	20 22 年 03 月 21 日	615,600. 00	5,700.00	16	1. 7	451.5 7	
华泰 证券	2022032100 031977	光 线 传 媒	20 22 年 03 月 21 日	354,926. 00	44,200.0 0	16	1. 7	260.3 6	
华泰 证券	2022032100 031979	中 际 旭 创	20 22 年 03 月 21 日	712,758. 00	21,100.0 0	16	1. 7	522.8 4	
华泰 证券	2022032100 031983	光 环 新 网	20 22 年 03 月 21 日	638,910. 00	46,500.0 0	16	1. 7	468.6 7	
华泰 证券	2022032100 031985	光 线 传 媒	20 22 年 03 月 21 日	354,926. 00	44,200.0 0	16	1. 7	260.3 6	

			日						
华泰 证券	2022032100 031987	我武 生物	20 22 年 03 月 21 日	477,900. 00	11,800.0 0	16	1. 7	350.5 6	
华泰 证券	2022032100 031989	万孚 生物	20 22 年 03 月 21 日	645,578. 00	11,800.0 0	16	1. 7	473.5 6	
华泰 证券	2022032100 031993	杭可 科技	20 22 年 03 月 21 日	291,180. 00	4,600.00	16	1. 7	213.5 9	
华泰 证券	2022032100 031995	思瑞 浦	20 22 年 03 月 21 日	841,212. 00	1,200.00	16	1. 7	617.0 7	
华泰 证券	2022032100 031997	杭可 科技	20 22 年 03 月 21 日	291,180. 00	4,600.00	16	1. 7	213.5 9	
华泰 证券	2022032100 031999	容百 科技	20 22 年 03 月 21 日	1,394,30 5.00	10,100.0 0	16	1. 7	1,022. 79	

华泰 证券 券	2022032100 032001	微 芯 生 物	20 22 年 03 月 21 日	241,521. 00	9,300.00	16	1. 7	177.1 7		
华泰 证券 券	2022032100 032003	晶 晨 股 份	20 22 年 03 月 21 日	1,126,23 0.00	9,300.00	16	1. 7	826.1 5		
华泰 证券 券	2022032100 032005	柏 楚 电 子	20 22 年 03 月 21 日	323,378. 00	1,100.00	16	1. 7	237.2 1		
华泰 证券 券	2022032100 032007	南 微 医 学	20 22 年 03 月 21 日	257,820. 00	2,000.00	16	1. 7	189.1 2		
华泰 证券 券	2022032100 032009	虹 软 科 技	20 22 年 03 月 21 日	230,923. 00	7,700.00	16	1. 7	169.3 9		
华泰 证券 券	2022032100 032011	道 通 科 技	20 22 年 03 月 21 日	426,666. 00	10,200.0 0	16	1. 7	312.9 8		
华泰 证券 券	2022032100 032027	万 达	20 22	503,322. 00	44,700.0 0	16	1. 7	369.2 1		

证 券		信 息	年 03 月 21 日						
华 泰 证 券	2022032100 032031	网 宿 科 技	20 22 年 03 月 21 日	553,800. 00	92,300.0 0	16	1. 7	406.2 4	
华 泰 证 券	2022032100 032033	机 器 人	20 22 年 03 月 21 日	438,501. 00	47,100.0 0	16	1. 7	321.6 6	
华 泰 证 券	2022032100 032035	碧 水 源	20 22 年 03 月 21 日	497,420. 00	83,600.0 0	16	1. 7	364.8 8	
华 泰 证 券	2022032100 032043	捷 成 股 份	20 22 年 03 月 21 日	461,125. 00	77,500.0 0	16	1. 7	338.2 6	
华 泰 证 券	2022032100 032047	特 锐 德	20 22 年 03 月 21 日	455,665. 00	23,500.0 0	16	1. 7	334.2 5	
华 泰 证 券	2022032100 032059	华 策 影 视	20 22 年 03 月 21 日	213,572. 00	42,800.0 0	16	1. 7	156.6 7	

			月 21 日						
华泰 证券	2022032100 032063	利亚德	20 22 年 03 月 21 日	577,564. 00	76,600.0 0	16	1. 7	423.6 7	
华泰 证券	2022032100 032071	卫宁健康	20 22 年 03 月 21 日	619,200. 00	64,500.0 0	16	1. 7	454.2 1	
华泰 证券	2022032100 032073	开山股份	20 22 年 03 月 21 日	206,100. 00	15,000.0 0	16	1. 7	151.1 8	
华泰 证券	2022032100 032075	北京君正	20 22 年 03 月 21 日	724,963. 00	7,300.00	16	1. 7	531.8 0	
华泰 证券	2022032100 032083	国瓷材料	20 22 年 03 月 21 日	1,037,77 5.00	30,300.0 0	16	1. 7	761.2 6	
华泰 证券	2022032100 033191	网宿科技	20 22 年 03 月 21	553,800. 00	92,300.0 0	16	1. 7	406.2 4	

			日						
华泰 证券	2022032100 035425	捷成 股份	20 22 年 03 月 21 日	461,125. 00	77,500.0 0	16	1. 7	338.2 6	
华泰 证券	2022032100 035427	新宙 邦	20 22 年 03 月 21 日	922,104. 00	10,800.0 0	16	1. 7	676.4 1	
华泰 证券	2022032100 035439	长盈 精密	20 22 年 03 月 21 日	333,801. 00	31,700.0 0	16	1. 7	244.8 6	
华泰 证券	2022032100 035441	长盈 精密	20 22 年 03 月 21 日	333,801. 00	31,700.0 0	16	1. 7	244.8 6	
华泰 证券	2022032100 035449	安科 生物	20 22 年 03 月 21 日	444,361. 00	43,100.0 0	16	1. 7	325.9 6	
华泰 证券	2022032100 035451	蓝色 光标	20 22 年 03 月 21 日	766,224. 00	93,900.0 0	16	1. 7	562.0 6	

华泰 证券	2022032100 035461	掌 趣 科 技	20 22 年 03 月 21 日	374,760. 00	104,100. 00	16	1. 7	274.9 0		
华泰 证券	2022032100 035465	卫 宁 健 康	20 22 年 03 月 21 日	619,200. 00	64,500.0 0	16	1. 7	454.2 1		
华泰 证券	2022032100 035467	易 华 录	20 22 年 03 月 21 日	352,132. 00	15,100.0 0	16	1. 7	258.3 1		
华泰 证券	2022032100 035469	北 京 君 正	20 22 年 03 月 21 日	724,963. 00	7,300.00	16	1. 7	531.8 0		
华泰 证券	2022032100 035471	利 亚 德	20 22 年 03 月 21 日	577,564. 00	76,600.0 0	16	1. 7	423.6 7		
华泰 证券	2022032100 035473	长 盈 精 密	20 22 年 03 月 21 日	333,801. 00	31,700.0 0	16	1. 7	244.8 6		
华泰	2022032100 035475	安 科	20 22	444,361. 00	43,100.0 0	16	1. 7	325.9 6		

证 券		生 物	年 03 月 21 日							
华 泰 证 券	2022032100 035477	长 盈 精 密	20 22 年 03 月 21 日	333,801. 00	31,700.0 0	16	1. 7	244.8 6		
华 泰 证 券	2022032100 035479	汤 臣 倍 健	20 22 年 03 月 21 日	697,920. 00	32,000.0 0	16	1. 7	511.9 6		
华 泰 证 券	2022032100 035481	迪 安 诊 断	20 22 年 03 月 21 日	472,320. 00	16,400.0 0	16	1. 7	346.4 7		
华 泰 证 券	2022032100 035483	汤 臣 倍 健	20 22 年 03 月 21 日	697,920. 00	32,000.0 0	16	1. 7	511.9 6		
华 泰 证 券	2022032100 035485	万 达 信 息	20 22 年 03 月 21 日	503,322. 00	44,700.0 0	16	1. 7	369.2 1		
华 泰 证 券	2022032100 035487	海 新 能 科	20 22 年 03 月 03 日	354,040. 00	53,000.0 0	16	1. 7	259.7 1		

			月 21 日						
华泰 证券	2022032100 035489	海 新 能 科	20 22 年 03 月 21 日	354,040. 00	53,000.0 0	16	1. 7	259.7 1	
华泰 证券	2022032100 035491	机 器 人	20 22 年 03 月 21 日	438,501. 00	47,100.0 0	16	1. 7	321.6 6	
华泰 证券	2022032100 035493	网 宿 科 技	20 22 年 03 月 21 日	553,800. 00	92,300.0 0	16	1. 7	406.2 4	
华泰 证券	2022032100 035495	信 维 通 信	20 22 年 03 月 21 日	680,680. 00	36,400.0 0	16	1. 7	499.3 1	
华泰 证券	2022032100 035497	新 宙 邦	20 22 年 03 月 21 日	922,104. 00	10,800.0 0	16	1. 7	676.4 1	
华泰 证券	2022032100 035499	新 宙 邦	20 22 年 03 月 21 日	922,104. 00	10,800.0 0	16	1. 7	676.4 1	

			日							
华泰 证券	2022032100 035501	红日 药业	20 22 年 03 月 21 日	626,038. 00	67,900.0 0	16	1. 7	459.2 3		
华泰 证券	2022032100 035503	捷成 股份	20 22 年 03 月 21 日	461,125. 00	77,500.0 0	16	1. 7	338.2 6		
华泰 证券	2022032100 035505	信维 通信	20 22 年 03 月 21 日	680,680. 00	36,400.0 0	16	1. 7	499.3 1		
华泰 证券	2022032100 035507	捷成 股份	20 22 年 03 月 21 日	461,125. 00	77,500.0 0	16	1. 7	338.2 6		
华泰 证券	2022032100 035509	特锐 德	20 22 年 03 月 21 日	455,665. 00	23,500.0 0	16	1. 7	334.2 5		
华泰 证券	2022032100 035511	特锐 德	20 22 年 03 月 21 日	455,665. 00	23,500.0 0	16	1. 7	334.2 5		

华泰 证券	2022032100 035517	长 信 科 技	20 22 年 03 月 21 日	801,916. 00	92,600.0 0	16	1. 7	588.2 4		
华泰 证券	2022032100 035523	国 瓷 材 料	20 22 年 03 月 21 日	1,037,77 5.00	30,300.0 0	16	1. 7	761.2 6		
华泰 证券	2022032100 035525	中 际 旭 创	20 22 年 03 月 21 日	712,758. 00	21,100.0 0	16	1. 7	522.8 4		
华泰 证券	2022032100 035527	光 环 新 网	20 22 年 03 月 21 日	638,910. 00	46,500.0 0	16	1. 7	468.6 7		
华泰 证券	2022032100 035535	我 武 生 物	20 22 年 03 月 21 日	477,900. 00	11,800.0 0	16	1. 7	350.5 6		
华泰 证券	2022032100 035539	万 孚 生 物	20 22 年 03 月 21 日	645,578. 00	11,800.0 0	16	1. 7	473.5 6		
华泰	2022032100 035541	迈 克	20 22	453,936. 00	16,800.0 0	16	1. 7	332.9 8		

证 券		生 物	年 03 月 21 日							
华 泰 证 券	2022032100 035545	景 嘉 微	20 22 年 03 月 21 日	615,600. 00	5,700.00	16	1. 7	451.5 7		
华 泰 证 券	2022032100 036577	博 腾 股 份	20 22 年 03 月 21 日	1,083,63 0.00	12,300.0 0	16	1. 7	794.9 0		
华 泰 证 券	2022032100 036589	昆 仑 万 维	20 22 年 03 月 21 日	597,455. 00	36,100.0 0	16	1. 7	438.2 6		
华 泰 证 券	2022032100 036595	光 线 传 媒	20 22 年 03 月 21 日	354,926. 00	44,200.0 0	16	1. 7	260.3 6		
华 泰 证 券	2022032100 036811	寒 锐 钻 业	20 22 年 03 月 21 日	549,974. 00	8,200.00	16	1. 7	403.4 3		
华 泰 证 券	2022032100 036819	康 泰 医 学	20 22 年 03 月 03 日	173,834. 00	4,600.00	16	1. 7	127.5 2		

			月 21 日						
华泰 证 券	2022032100 036835	迈 为 股 份	20 22 年 03 月 21 日	1,057,19 8.00	1,900.00	16	1. 7	775.5 1	
华泰 证 券	2022032200 010233	思 瑞 浦	20 22 年 03 月 22 日	828,000. 00	1,200.00	15	1. 7	569.4 2	
华泰 证 券	2022032200 010235	微 芯 生 物	20 22 年 03 月 22 日	242,172. 00	9,300.00	15	1. 7	166.5 4	
华泰 证 券	2022032200 010245	虹 软 科 技	20 22 年 03 月 22 日	232,694. 00	7,700.00	15	1. 7	160.0 2	
华泰 证 券	2022032200 010253	晶 晨 股 份	20 22 年 03 月 22 日	1,105,86 3.00	9,300.00	15	1. 7	760.5 0	
华泰 证 券	2022032200 010255	圣 湘 生 物	20 22 年 03 月 22 日	201,465. 00	4,500.00	15	1. 7	138.5 5	

			日						
华泰 证券	2022032200 010257	微 芯 生 物	20 22 年 03 月 22 日	242,172. 00	9,300.00	15	1. 7	166.5 4	
华泰 证券	2022032200 010259	芯 原 股 份	20 22 年 03 月 22 日	482,577. 00	9,300.00	15	1. 7	331.8 7	
华泰 证券	2022032200 010261	南 微 医 学	20 22 年 03 月 22 日	256,700. 00	2,000.00	15	1. 7	176.5 3	
华泰 证券	2022032200 010263	芯 原 股 份	20 22 年 03 月 22 日	482,577. 00	9,300.00	15	1. 7	331.8 7	
华泰 证券	2022032200 010265	虹 软 科 技	20 22 年 03 月 22 日	232,694. 00	7,700.00	15	1. 7	160.0 2	
华泰 证券	2022032200 010267	睿 创 微 纳	20 22 年 03 月 22 日	482,477. 00	10,100.0 0	15	1. 7	331.8 0	

华泰 证券 券	2022032200 010269	容 百 科 技	20 22 年 03 月 22 日	1,395,82 0.00	10,100.0 0	15	1. 7	959.9 1		
华泰 证券 券	2022032200 010271	凯 赛 生 物	20 22 年 03 月 22 日	519,350. 00	4,700.00	15	1. 7	357.1 6		
华泰 证券 券	2022032200 013041	道 通 科 技	20 22 年 03 月 22 日	419,322. 00	10,200.0 0	15	1. 7	288.3 7		
华泰 证券 券	2022032200 013043	杭 可 科 技	20 22 年 03 月 22 日	285,200. 00	4,600.00	15	1. 7	196.1 3		
华泰 证券 券	2022032200 013045	道 通 科 技	20 22 年 03 月 22 日	419,322. 00	10,200.0 0	15	1. 7	288.3 7		
华泰 证券 券	2022032200 013047	晶 晨 股 份	20 22 年 03 月 22 日	1,105,86 3.00	9,300.00	15	1. 7	760.5 0		
华泰	2022032200 013049	凯 赛	20 22	519,350. 00	4,700.00	15	1. 7	357.1 6		

证 券		生 物	年 03 月 22 日						
华 泰 证 券	2022032200 013051	思 瑞 浦	20 22 年 03 月 22 日	828,000. 00	1,200.00	15	1. 7	569.4 2	
华 泰 证 券	2022032200 013061	柏 楚 电 子	20 22 年 03 月 22 日	330,253. 00	1,100.00	15	1. 7	227.1 2	
华 泰 证 券	2022032200 013065	杭 可 科 技	20 22 年 03 月 22 日	285,200. 00	4,600.00	15	1. 7	196.1 3	
华 泰 证 券	2022032200 013069	睿 创 微 纳	20 22 年 03 月 22 日	482,477. 00	10,100.0 0	15	1. 7	331.8 0	
华 泰 证 券	2022032200 013071	南 微 医 学	20 22 年 03 月 22 日	256,700. 00	2,000.00	15	1. 7	176.5 3	
华 泰 证 券	2022032200 013073	容 百 科 技	20 22 年 03 月 03 日	1,395,82 0.00	10,100.0 0	15	1. 7	959.9 1	

			月 22 日						
华泰 证券	2022032200 013075	柏楚 电子	20 22 年 03 月 22 日	330,253. 00	1,100.00	15	1. 7	227.1 2	
华泰 证券	2022032200 013077	圣湘 生物	20 22 年 03 月 22 日	201,465. 00	4,500.00	15	1. 7	138.5 5	
华泰 证券	2022032300 012021	圣湘 生物	20 22 年 03 月 23 日	203,760. 00	4,500.00	14	1. 7	130.7 8	
华泰 证券	2022032300 012023	容百 科技	20 22 年 03 月 23 日	1,396,52 7.00	10,100.0 0	14	1. 7	896.3 7	
华泰 证券	2022032300 012025	思瑞 浦	20 22 年 03 月 23 日	825,480. 00	1,200.00	14	1. 7	529.8 4	
华泰 证券	2022032300 012027	南微 医学	20 22 年 03 月 23 日	265,000. 00	2,000.00	14	1. 7	170.0 9	

			日						
华泰 证券	2022032300 012029	杭 可 科 技	20 22 年 03 月 23 日	283,544. 00	4,600.00	14	1. 7	181.9 9	
华泰 证券	2022032300 012031	虹 软 科 技	20 22 年 03 月 23 日	235,928. 00	7,700.00	14	1. 7	151.4 3	
华泰 证券	2022032300 012033	道 通 科 技	20 22 年 03 月 23 日	427,176. 00	10,200.0 0	14	1. 7	274.1 9	
华泰 证券	2022032300 012035	芯 原 股 份	20 22 年 03 月 23 日	487,041. 00	9,300.00	14	1. 7	312.6 1	
华泰 证券	2022032300 012037	凯 赛 生 物	20 22 年 03 月 23 日	531,993. 00	4,700.00	14	1. 7	341.4 6	
华泰 证券	2022032300 012039	睿 创 微 纳	20 22 年 03 月 23 日	486,517. 00	10,100.0 0	14	1. 7	312.2 7	

华泰 证券	2022032300 012041	柏楚 电子	20 22 年 03 月 23 日	331,375. 00	1,100.00	14	1. 7	212.6 9		
华泰 证券	2022032300 012083	开山 股份	20 22 年 03 月 23 日	214,650. 00	15,000.0 0	14	1. 7	137.7 7		
华泰 证券	2022032300 012085	华宇 软件	20 22 年 03 月 23 日	316,056. 00	31,200.0 0	14	1. 7	202.8 6		
华泰 证券	2022032300 012087	掌趣 科技	20 22 年 03 月 23 日	382,047. 00	104,100. 00	14	1. 7	245.2 2		
华泰 证券	2022032300 012123	长信 科技	20 22 年 03 月 23 日	805,620. 00	92,600.0 0	14	1. 7	517.0 9		
华泰 证券	2022032300 012401	新宙 邦	20 22 年 03 月 23 日	914,652. 00	10,800.0 0	14	1. 7	587.0 7		
华泰	2022032300 012403	特锐	20 22	465,770. 00	23,500.0 0	14	1. 7	298.9 6		

证 券		德	年 03 月 23 日						
华 泰 证 券	2022032300 012405	捷 成 股 份	20 22 年 03 月 23 日	451,825. 00	77,500.0 0	14	1. 7	290.0 1	
华 泰 证 券	2022032300 012433	迪 安 诊 断	20 22 年 03 月 23 日	464,284. 00	16,400.0 0	14	1. 7	298.0 0	
华 泰 证 券	2022032300 012437	海 新 能 科	20 22 年 03 月 23 日	356,160. 00	53,000.0 0	14	1. 7	228.6 0	
华 泰 证 券	2022032300 012439	汤 臣 倍 健	20 22 年 03 月 23 日	695,360. 00	32,000.0 0	14	1. 7	446.3 2	
华 泰 证 券	2022032300 012441	红 日 药 业	20 22 年 03 月 23 日	566,286. 00	67,900.0 0	14	1. 7	363.4 7	
华 泰 证 券	2022032300 012443	万 达 信 息	20 22 年 03 月 23 日	496,617. 00	44,700.0 0	14	1. 7	318.7 6	

			月 23 日						
华泰 证券	2022032300 012445	华策 影视	20 22 年 03 月 23 日	216,568. 00	42,800.0 0	14	1. 7	139.0 1	
华泰 证券	2022032300 012447	卫宁 健康	20 22 年 03 月 23 日	624,360. 00	64,500.0 0	14	1. 7	400.7 5	
华泰 证券	2022032300 012449	长盈 精密	20 22 年 03 月 23 日	332,850. 00	31,700.0 0	14	1. 7	213.6 4	
华泰 证券	2022032300 012451	易华 录	20 22 年 03 月 23 日	352,736. 00	15,100.0 0	14	1. 7	226.4 1	
华泰 证券	2022032300 012453	北京 君正	20 22 年 03 月 23 日	712,699. 00	7,300.00	14	1. 7	457.4 5	
华泰 证券	2022032300 012455	光线 传媒	20 22 年 03 月 23 日	358,462. 00	44,200.0 0	14	1. 7	230.0 8	

			日						
华泰 证券	2022032300 012457	中际 旭创	20 22 年 03 月 23 日	725,418. 00	21,100.0 0	14	1. 7	465.6 1	
华泰 证券	2022032300 012459	国瓷 材料	20 22 年 03 月 23 日	1,075,65 0.00	30,300.0 0	14	1. 7	690.4 1	
华泰 证券	2022032300 012461	博腾 股份	20 22 年 03 月 23 日	1,108,23 0.00	12,300.0 0	14	1. 7	711.3 2	
华泰 证券	2022032300 012463	景嘉 微	20 22 年 03 月 23 日	626,658. 00	5,700.00	14	1. 7	402.2 2	
华泰 证券	2022032300 012465	昆仑 万维	20 22 年 03 月 23 日	604,314. 00	36,100.0 0	14	1. 7	387.8 8	
华泰 证券	2022032300 012467	光环 新网	20 22 年 03 月 23 日	640,770. 00	46,500.0 0	14	1. 7	411.2 8	

华泰 证券 券	2022032300 012469	万孚 生物	20 22 年 03 月 23 日	565,456. 00	11,800.0 0	14	1. 7	362.9 4		
华泰 证券 券	2022032300 012471	我武 生物	20 22 年 03 月 23 日	479,906. 00	11,800.0 0	14	1. 7	308.0 3		
华泰 证券 券	2022032300 012473	普利 制药	20 22 年 03 月 23 日	434,412. 00	9,900.00	14	1. 7	278.8 3		
华泰 证券 券	2022032300 012475	迈克 生物	20 22 年 03 月 23 日	434,448. 00	16,800.0 0	14	1. 7	278.8 5		
华泰 证券 券	2022032300 012477	寒锐 钴业	20 22 年 03 月 23 日	543,660. 00	8,200.00	14	1. 7	348.9 5		
华泰 证券 券	2022032300 012479	光威 复材	20 22 年 03 月 23 日	737,100. 00	11,700.0 0	14	1. 7	473.1 1		
华泰 证券 券	2022032300 012489	迈为	20 22 年 03 月 23 日	1,042,92 9.00	1,900.00	14	1. 7	669.4 1		

证 券		股 份	年 03 月 23 日							
华 泰 证 券	2022032300 013879	蓝 色 光 标	20 22 年 03 月 23 日	768,102. 00	93,900.0 0	14	1. 7	493.0 1		
华 泰 证 券	2022032300 013881	利 亚 德	20 22 年 03 月 23 日	576,798. 00	76,600.0 0	14	1. 7	370.2 2		
华 泰 证 券	2022032300 013883	网 宿 科 技	20 22 年 03 月 23 日	560,261. 00	92,300.0 0	14	1. 7	359.6 1		
华 泰 证 券	2022032300 013885	碧 水 源	20 22 年 03 月 23 日	494,076. 00	83,600.0 0	14	1. 7	317.1 3		
华 泰 证 券	2022032300 013887	安 科 生 物	20 22 年 03 月 23 日	434,879. 00	43,100.0 0	14	1. 7	279.1 3		
华 泰 证 券	2022032300 013889	信 维 通 信	20 22 年 03 月 23 日	709,800. 00	36,400.0 0	14	1. 7	455.5 9		

			月 23 日						
华泰 证券	2022032300 013891	机 器 人	20 22 年 03 月 23 日	438,030. 00	47,100.0 0	14	1. 7	281.1 5	
华泰 证券	2022032300 013893	东 方 国 信	20 22 年 03 月 23 日	351,783. 00	30,300.0 0	14	1. 7	225.7 9	
华泰 证券	2022032300 013931	晶 晨 股 份	20 22 年 03 月 23 日	1,112,93 1.00	9,300.00	14	1. 7	714.3 4	
华泰 证券	2022032300 013933	微 芯 生 物	20 22 年 03 月 23 日	243,288. 00	9,300.00	14	1. 7	156.1 6	
华泰 证券	2022032500 015144	睿 创 微 纳	20 22 年 03 月 25 日	466,418. 00	10,100.0 0	14	1. 7	299.3 7	
华泰 证券	2022032500 015146	杭 可 科 技	20 22 年 03 月 25 日	273,746. 00	4,600.00	14	1. 7	175.7 1	

			日						
华泰 证券	2022032500 015148	容 百 科 技	20 22 年 03 月 25 日	1,292,80 0.00	10,100.0 0	14	1. 7	829.7 9	
华泰 证券	2022032500 015150	容 百 科 技	20 22 年 03 月 25 日	1,292,80 0.00	10,100.0 0	14	1. 7	829.7 9	
华泰 证券	2022032500 015152	凯 赛 生 物	20 22 年 03 月 25 日	518,269. 00	4,700.00	14	1. 7	332.6 5	
华泰 证券	2022032500 015154	虹 软 科 技	20 22 年 03 月 25 日	225,302. 00	7,700.00	14	1. 7	144.6 1	
华泰 证券	2022032500 015156	虹 软 科 技	20 22 年 03 月 25 日	225,302. 00	7,700.00	14	1. 7	144.6 1	
华泰 证券	2022032500 015158	晶 晨 股 份	20 22 年 03 月 25 日	1,055,64 3.00	9,300.00	14	1. 7	677.5 7	

华泰 证券	2022032500 015160	南 微 医 学	20 22 年 03 月 25 日	254,660. 00	2,000.00	14	1. 7	163.4 5		
华泰 证券	2022032500 015162	凯 赛 生 物	20 22 年 03 月 25 日	518,269. 00	4,700.00	14	1. 7	332.6 5		
华泰 证券	2022032500 015164	柏 楚 电 子	20 22 年 03 月 25 日	334,400. 00	1,100.00	14	1. 7	214.6 4		
华泰 证券	2022032500 015166	南 微 医 学	20 22 年 03 月 25 日	254,660. 00	2,000.00	14	1. 7	163.4 5		
华泰 证券	2022032500 015168	晶 晨 股 份	20 22 年 03 月 25 日	1,055,64 3.00	9,300.00	14	1. 7	677.5 7		
华泰 证券	2022032500 015170	道 通 科 技	20 22 年 03 月 25 日	404,940. 00	10,200.0 0	14	1. 7	259.9 1		
华泰	2022032500 016858	网 宿	20 22	546,416. 00	92,300.0 0	14	1. 7	350.7 2		

证 券		科 技	年 03 月 25 日							
华 泰 证 券	2022032500 016860	特 锐 德	20 22 年 03 月 25 日	443,915. 00	23,500.0 0	14	1. 7	284.9 3		
华 泰 证 券	2022032500 016862	特 锐 德	20 22 年 03 月 25 日	443,915. 00	23,500.0 0	14	1. 7	284.9 3		
华 泰 证 券	2022032500 016864	机 器 人	20 22 年 03 月 25 日	426,255. 00	47,100.0 0	14	1. 7	273.5 9		
华 泰 证 券	2022032500 016866	红 日 药 业	20 22 年 03 月 25 日	530,299. 00	67,900.0 0	14	1. 7	340.3 8		
华 泰 证 券	2022032500 016868	安 科 生 物	20 22 年 03 月 25 日	427,121. 00	43,100.0 0	14	1. 7	274.1 5		
华 泰 证 券	2022032500 016870	新 宙 邦	20 22 年 03 月 25 日	874,584. 00	10,800.0 0	14	1. 7	561.3 6		

			月 25 日						
华泰 证券 券	2022032500 016872	机 器 人	20 22 年 03 月 25 日	426,255. 00	47,100.0 0	14	1. 7	273.5 9	
华泰 证券 券	2022032500 016874	蓝 色 光 标	20 22 年 03 月 25 日	764,346. 00	93,900.0 0	14	1. 7	490.6 0	
华泰 证券 券	2022032500 016876	蓝 色 光 标	20 22 年 03 月 25 日	764,346. 00	93,900.0 0	14	1. 7	490.6 0	
华泰 证券 券	2022032500 016878	网 宿 科 技	20 22 年 03 月 25 日	546,416. 00	92,300.0 0	14	1. 7	350.7 2	
华泰 证券 券	2022032500 016880	碧 水 源	20 22 年 03 月 25 日	488,224. 00	83,600.0 0	14	1. 7	313.3 7	
华泰 证券 券	2022032500 016882	红 日 药 业	20 22 年 03 月 25 日	530,299. 00	67,900.0 0	14	1. 7	340.3 8	

			日						
华泰 证券	2022032500 016884	新 宙 邦	20 22 年 03 月 25 日	874,584. 00	10,800.0 0	14	1. 7	561.3 6	
华泰 证券	2022032500 016886	东 方 国 信	20 22 年 03 月 25 日	331,179. 00	30,300.0 0	14	1. 7	212.5 7	
华泰 证券	2022032500 016888	北 京 君 正	20 22 年 03 月 25 日	686,273. 00	7,300.00	14	1. 7	440.4 9	
华泰 证券	2022032500 016890	易 华 录	20 22 年 03 月 25 日	335,975. 00	15,100.0 0	14	1. 7	215.6 5	
华泰 证券	2022032500 016892	捷 成 股 份	20 22 年 03 月 25 日	452,600. 00	77,500.0 0	14	1. 7	290.5 0	
华泰 证券	2022032500 016894	北 京 君 正	20 22 年 03 月 25 日	686,273. 00	7,300.00	14	1. 7	440.4 9	

华泰 证券	2022032500 016896	迪 安 诊 断	20 22 年 03 月 25 日	450,508. 00	16,400.0 0	14	1. 7	289.1 6		
华泰 证券	2022032500 016898	迪 安 诊 断	20 22 年 03 月 25 日	450,508. 00	16,400.0 0	14	1. 7	289.1 6		
华泰 证券	2022032500 016900	光 线 传 媒	20 22 年 03 月 25 日	352,274. 00	44,200.0 0	14	1. 7	226.1 1		
华泰 证券	2022032500 016902	光 线 传 媒	20 22 年 03 月 25 日	352,274. 00	44,200.0 0	14	1. 7	226.1 1		
华泰 证券	2022032500 016904	卫 宁 健 康	20 22 年 03 月 25 日	605,655. 00	64,500.0 0	14	1. 7	388.7 4		
华泰 证券	2022032500 016906	华 宇 软 件	20 22 年 03 月 25 日	304,512. 00	31,200.0 0	14	1. 7	195.4 5		
华泰	2022032500 016908	开 山	20 22	204,000. 00	15,000.0 0	14	1. 7	130.9 4		

证 券		股 份	年 03 月 25 日							
华 泰 证 券	2022032500 016910	华 宇 软 件	20 22 年 03 月 25 日	304,512. 00	31,200.0 0	14	1. 7	195.4 5		
华 泰 证 券	2022032500 016912	光 环 新 网	20 22 年 03 月 25 日	615,660. 00	46,500.0 0	14	1. 7	395.1 6		
华 泰 证 券	2022032500 016914	博 腾 股 份	20 22 年 03 月 25 日	1,152,75 6.00	12,300.0 0	14	1. 7	739.9 0		
华 泰 证 券	2022032500 016916	昆 仑 万 维	20 22 年 03 月 25 日	600,704. 00	36,100.0 0	14	1. 7	385.5 7		
华 泰 证 券	2022032500 016918	光 环 新 网	20 22 年 03 月 25 日	615,660. 00	46,500.0 0	14	1. 7	395.1 6		
华 泰 证 券	2022032500 016920	博 腾 股 份	20 22 年 03 月 25 日	1,152,75 6.00	12,300.0 0	14	1. 7	739.9 0		

			月 25 日						
华泰 证券	2022032500 016922	昆 仑 万 维	20 22 年 03 月 25 日	600,704. 00	36,100.0 0	14	1. 7	385.5 7	
华泰 证券	2022032500 016924	万 孚 生 物	20 22 年 03 月 25 日	559,438. 00	11,800.0 0	14	1. 7	359.0 8	
华泰 证券	2022032500 016926	迈 克 生 物	20 22 年 03 月 25 日	419,664. 00	16,800.0 0	14	1. 7	269.3 6	
华泰 证券	2022032500 017006	安 科 生 物	20 22 年 03 月 25 日	427,121. 00	43,100.0 0	14	1. 7	274.1 5	
华泰 证券	2022032500 017008	华 策 影 视	20 22 年 03 月 25 日	212,716. 00	42,800.0 0	14	1. 7	136.5 3	
华泰 证券	2022032500 017010	长 盈 精 密	20 22 年 03 月 25 日	318,902. 00	31,700.0 0	14	1. 7	204.6 9	

			日						
华泰 证券	2022032500 017012	华 策 影 视	20 22 年 03 月 25 日	212,716. 00	42,800.0 0	14	1. 7	136.5 3	
华泰 证券	2022032500 017014	长 盈 精 密	20 22 年 03 月 25 日	318,902. 00	31,700.0 0	14	1. 7	204.6 9	
华泰 证券	2022032500 017016	信 维 通 信	20 22 年 03 月 25 日	669,760. 00	36,400.0 0	14	1. 7	429.8 9	
华泰 证券	2022032500 017018	长 信 科 技	20 22 年 03 月 25 日	777,840. 00	92,600.0 0	14	1. 7	499.2 6	
华泰 证券	2022032500 017020	碧 水 源	20 22 年 03 月 25 日	488,224. 00	83,600.0 0	14	1. 7	313.3 7	
华泰 证券	2022032500 017022	东 方 国 信	20 22 年 03 月 25 日	331,179. 00	30,300.0 0	14	1. 7	212.5 7	

华泰 证券	2022032500 017024	汤 臣 倍 健	20 22 年 03 月 25 日	670,720. 00	32,000.0 0	14	1. 7	430.5 1		
华泰 证券	2022032500 017026	信 维 通 信	20 22 年 03 月 25 日	669,760. 00	36,400.0 0	14	1. 7	429.8 9		
华泰 证券	2022032500 017028	长 信 科 技	20 22 年 03 月 25 日	777,840. 00	92,600.0 0	14	1. 7	499.2 6		
华泰 证券	2022032500 017030	海 新 能 科	20 22 年 03 月 25 日	347,150. 00	53,000.0 0	14	1. 7	222.8 2		
华泰 证券	2022032500 017032	万 达 信 息	20 22 年 03 月 25 日	474,714. 00	44,700.0 0	14	1. 7	304.7 0		
华泰 证券	2022032500 017034	万 达 信 息	20 22 年 03 月 25 日	474,714. 00	44,700.0 0	14	1. 7	304.7 0		
华泰	2022032500 017036	汤 臣	20 22	670,720. 00	32,000.0 0	14	1. 7	430.5 1		

证 券		倍 健	年 03 月 25 日							
华 泰 证 券	2022032500 017038	海 新 能 科	20 22 年 03 月 25 日	347,150. 00	53,000.0 0	14	1. 7	222.8 2		
华 泰 证 券	2022032500 017040	易 华 录	20 22 年 03 月 25 日	335,975. 00	15,100.0 0	14	1. 7	215.6 5		
华 泰 证 券	2022032500 017042	捷 成 股 份	20 22 年 03 月 25 日	452,600. 00	77,500.0 0	14	1. 7	290.5 0		
华 泰 证 券	2022032500 017044	卫 宁 健 康	20 22 年 03 月 25 日	605,655. 00	64,500.0 0	14	1. 7	388.7 4		
华 泰 证 券	2022032500 017046	国 瓷 材 料	20 22 年 03 月 25 日	1,036,26 0.00	30,300.0 0	14	1. 7	665.1 3		
华 泰 证 券	2022032500 017048	开 山 股 份	20 22 年 03 月 25 日	204,000. 00	15,000.0 0	14	1. 7	130.9 4		

			月 25 日						
华泰 证券	2022032500 017050	国 瓷 材 料	20 22 年 03 月 25 日	1,036,26 0.00	30,300.0 0	14	1. 7	665.1 3	
华泰 证券	2022032500 017052	掌 趣 科 技	20 22 年 03 月 25 日	371,637. 00	104,100. 00	14	1. 7	238.5 4	
华泰 证券	2022032500 017054	掌 趣 科 技	20 22 年 03 月 25 日	371,637. 00	104,100. 00	14	1. 7	238.5 4	
华泰 证券	2022032500 017056	利 亚 德	20 22 年 03 月 25 日	556,882. 00	76,600.0 0	14	1. 7	357.4 4	
华泰 证券	2022032500 017058	中 际 旭 创	20 22 年 03 月 25 日	679,420. 00	21,100.0 0	14	1. 7	436.0 9	
华泰 证券	2022032500 017060	利 亚 德	20 22 年 03 月 25 日	556,882. 00	76,600.0 0	14	1. 7	357.4 4	

			日						
华泰 证券	2022032500 017062	我武 生物	20 22 年 03 月 25 日	463,740. 00	11,800.0 0	14	1. 7	297.6 5	
华泰 证券	2022032500 017064	中际 旭创	20 22 年 03 月 25 日	679,420. 00	21,100.0 0	14	1. 7	436.0 9	
华泰 证券	2022032500 017066	我武 生物	20 22 年 03 月 25 日	463,740. 00	11,800.0 0	14	1. 7	297.6 5	
华泰 证券	2022032500 017068	道通 科技	20 22 年 03 月 25 日	404,940. 00	10,200.0 0	14	1. 7	259.9 1	
华泰 证券	2022032500 017070	圣湘 生物	20 22 年 03 月 25 日	194,850. 00	4,500.00	14	1. 7	125.0 7	
华泰 证券	2022032500 017072	柏楚 电子	20 22 年 03 月 25 日	334,400. 00	1,100.00	14	1. 7	214.6 4	

华泰 证券	2022032500 017074	圣湘 生物	20 22 年 03 月 25 日	194,850. 00	4,500.00	14	1. 7	125.0 7		
华泰 证券	2022032500 017076	微芯 生物	20 22 年 03 月 25 日	239,940. 00	9,300.00	14	1. 7	154.0 1		
华泰 证券	2022032500 017078	微芯 生物	20 22 年 03 月 25 日	239,940. 00	9,300.00	14	1. 7	154.0 1		
华泰 证券	2022032500 017080	芯原 股份	20 22 年 03 月 25 日	466,395. 00	9,300.00	14	1. 7	299.3 6		
华泰 证券	2022032500 017082	芯原 股份	20 22 年 03 月 25 日	466,395. 00	9,300.00	14	1. 7	299.3 6		
华泰 证券	2022032500 017266	迈克 生物	20 22 年 03 月 25 日	419,664. 00	16,800.0 0	14	1. 7	269.3 6		
华泰	2022032500 017268	景嘉	20 22	594,909. 00	5,700.00	14	1. 7	381.8 5		

证 券		微	年 03 月 25 日							
华 泰 证 券	2022032500 017270	寒 锐 钻 业	20 22 年 03 月 25 日	528,982. 00	8,200.00	14	1. 7	339.5 3		
华 泰 证 券	2022032500 017272	光 威 复 材	20 22 年 03 月 25 日	717,912. 00	11,700.0 0	14	1. 7	460.8 0		
华 泰 证 券	2022032500 017274	景 嘉 微	20 22 年 03 月 25 日	594,909. 00	5,700.00	14	1. 7	381.8 5		
华 泰 证 券	2022032500 017276	寒 锐 钻 业	20 22 年 03 月 25 日	528,982. 00	8,200.00	14	1. 7	339.5 3		
华 泰 证 券	2022032500 017278	光 威 复 材	20 22 年 03 月 25 日	717,912. 00	11,700.0 0	14	1. 7	460.8 0		
华 泰 证 券	2022032500 017280	万 孚 生 物	20 22 年 03 月 03 日	559,438. 00	11,800.0 0	14	1. 7	359.0 8		

			月 25 日						
华泰 证券	2022032500 017282	迈 为 股 份	20 22 年 03 月 25 日	929,841. 00	1,900.00	14	1. 7	596.8 2	
华泰 证券	2022032500 017284	普 利 制 药	20 22 年 03 月 25 日	442,233. 00	9,900.00	14	1. 7	283.8 5	
华泰 证券	2022032500 017286	迈 为 股 份	20 22 年 03 月 25 日	929,841. 00	1,900.00	14	1. 7	596.8 2	
华泰 证券	2022032500 017288	普 利 制 药	20 22 年 03 月 25 日	442,233. 00	9,900.00	14	1. 7	283.8 5	
华泰 证券	2022032500 017840	思 瑞 浦	20 22 年 03 月 25 日	799,440. 00	1,200.00	14	1. 7	513.1 2	
华泰 证券	2022032500 017842	思 瑞 浦	20 22 年 03 月 25 日	799,440. 00	1,200.00	14	1. 7	513.1 2	

			日							
华泰 证券	2022032500 018660	睿 创 微 纳	20 22 年 03 月 25 日	466,418. 00	10,100.0 0	14	1. 7	299.3 7		
华泰 证券	2022032500 018662	杭 可 科 技	20 22 年 03 月 25 日	273,746. 00	4,600.00	14	1. 7	175.7 1		
华泰 证券	2022040600 048785	蓝 色 光 标	20 22 年 04 月 06 日	827,259. 00	93,900.0 0	29	1. 8	1,164. 59		
华泰 证券	2022040600 048787	景 嘉 微	20 22 年 04 月 06 日	525,939. 00	5,700.00	29	1. 8	740.4 0		
华泰 证券	2022040600 048789	博 腾 股 份	20 22 年 04 月 06 日	1,127,91 0.00	12,300.0 0	29	1. 8	1,587. 83		
华泰 证券	2022040600 050481	昆 仑 万 维	20 22 年 04 月 06 日	628,862. 00	36,100.0 0	14	1. 7	403.6 4		

华泰 证券 券	2022040600 050483	迪 安 诊 断	20 22 年 04 月 06 日	472,812. 00	16,400.0 0	14	1. 7	303.4 8		
华泰 证券 券	2022040600 050485	晶 晨 股 份	20 22 年 04 月 06 日	1,011,56 1.00	9,300.00	14	1. 7	649.2 8		
华泰 证券 券	2022040600 050487	普 利 制 药	20 22 年 04 月 06 日	427,779. 00	9,900.00	14	1. 7	274.5 7		
华泰 证券 券	2022040600 050489	长 盈 精 密	20 22 年 04 月 06 日	306,539. 00	31,700.0 0	14	1. 7	196.7 5		
华泰 证券 券	2022040600 050493	安 科 生 物	20 22 年 04 月 06 日	416,777. 00	43,100.0 0	14	1. 7	267.5 1		
华泰 证券 券	2022040600 051623	国 瓷 材 料	20 22 年 04 月 06 日	1,051,71 3.00	30,300.0 0	14	1. 7	675.0 5		
华 泰	2022040600 051625	信 维	20 22	644,644. 00	36,400.0 0	14	1. 7	413.7 7		

证 券		通 信	年 04 月 06 日						
华 泰 证 券	2022040600 051627	新 宙 邦	20 22 年 04 月 06 日	896,724. 00	10,800.0 0	14	1. 7	575.5 7	
华 泰 证 券	2022040600 051629	信 维 通 信	20 22 年 04 月 06 日	644,644. 00	36,400.0 0	14	1. 7	413.7 7	
华 泰 证 券	2022040600 051631	红 日 药 业	20 22 年 04 月 06 日	565,607. 00	67,900.0 0	14	1. 7	363.0 4	
华 泰 证 券	2022040600 051633	华 宇 软 件	20 22 年 04 月 06 日	305,136. 00	31,200.0 0	14	1. 7	195.8 5	
华 泰 证 券	2022040600 051635	中 际 旭 创	20 22 年 04 月 06 日	635,110. 00	21,100.0 0	14	1. 7	407.6 5	
华 泰 证 券	2022040600 051637	华 宇 软 件	20 22 年 04 月 06 日	305,136. 00	31,200.0 0	14	1. 7	195.8 5	

			月 06 日						
华泰 证券	2022040600 051639	捷成 股份	20 22 年 04 月 06 日	484,375. 00	77,500.0 0	14	1. 7	310.9 0	
华泰 证券	2022040600 051641	利亚 德	20 22 年 04 月 06 日	547,690. 00	76,600.0 0	14	1. 7	351.5 4	
华泰 证券	2022040600 051643	景嘉 微	20 22 年 04 月 06 日	525,939. 00	5,700.00	14	1. 7	337.5 8	
华泰 证券	2022040600 051645	利亚 德	20 22 年 04 月 06 日	547,690. 00	76,600.0 0	14	1. 7	351.5 4	
华泰 证券	2022040600 051851	万孚 生物	20 22 年 04 月 06 日	579,852. 00	11,800.0 0	29	1. 8	816.3 0	
华泰 证券	2022040600 051853	寒锐 钴业	20 22 年 04 月 06 日	513,156. 00	8,200.00	29	1. 8	722.4 0	

			日							
华泰 证券	2022040600 051855	光威 复材	20 22 年 04 月 06 日	661,635. 00	11,700.0 0	29	1. 8	931.4 3		
华泰 证券	2022040600 051857	光环 新网	20 22 年 04 月 06 日	622,170. 00	46,500.0 0	29	1. 8	875.8 7		
华泰 证券	2022040600 053657	万孚 生物	20 22 年 04 月 06 日	579,852. 00	11,800.0 0	14	1. 7	372.1 8		
华泰 证券	2022040600 053663	长信 科技	20 22 年 04 月 06 日	731,540. 00	92,600.0 0	14	1. 7	469.5 4		
华泰 证券	2022040600 053669	安科 生物	20 22 年 04 月 06 日	416,777. 00	43,100.0 0	14	1. 7	267.5 1		
华泰 证券	2022040600 053671	景嘉 微	20 22 年 04 月 06 日	525,939. 00	5,700.00	14	1. 7	337.5 8		

华泰 证券	2022040600 053673	景 嘉 微	20 22 年 04 月 06 日	525,939. 00	5,700.00	14	1. 7	337.5 8		
华泰 证券	2022040600 053675	开 山 股 份	20 22 年 04 月 06 日	205,500. 00	15,000.0 0	14	1. 7	131.9 0		
华泰 证券	2022040600 053679	北 京 君 正	20 22 年 04 月 06 日	660,723. 00	7,300.00	14	1. 7	424.0 9		
华泰 证券	2022040600 053681	汤 臣 倍 健	20 22 年 04 月 06 日	677,760. 00	32,000.0 0	14	1. 7	435.0 2		
华泰 证券	2022040600 053683	寒 锐 钻 业	20 22 年 04 月 06 日	513,156. 00	8,200.00	14	1. 7	329.3 7		
华泰 证券	2022040600 053685	迈 为 股 份	20 22 年 04 月 06 日	971,850. 00	1,900.00	14	1. 7	623.7 9		
华泰	2022040600 053891	特 锐	20 22	434,750. 00	23,500.0 0	14	1. 7	279.0 5		

证 券		德	年 04 月 06 日						
华 泰 证 券	2022040600 053893	特 锐 德	20 22 年 04 月 06 日	434,750. 00	23,500.0 0	14	1. 7	279.0 5	
华 泰 证 券	2022040600 053895	华 策 影 视	20 22 年 04 月 06 日	222,132. 00	42,800.0 0	14	1. 7	142.5 8	
华 泰 证 券	2022040600 054459	汤 臣 倍 健	20 22 年 04 月 06 日	677,760. 00	32,000.0 0	29	1. 8	954.1 3	
华 泰 证 券	2022040600 054461	海 新 能 科	20 22 年 04 月 06 日	346,620. 00	53,000.0 0	29	1. 8	487.9 6	
华 泰 证 券	2022040600 054463	网 宿 科 技	20 22 年 04 月 06 日	546,416. 00	92,300.0 0	29	1. 8	769.2 3	
华 泰 证 券	2022040600 054465	机 器 人	20 22 年 04 月 06 日	434,262. 00	47,100.0 0	29	1. 8	611.3 4	

			月 06 日							
华泰 证券	2022040600 054467	新 宙 邦	20 22 年 04 月 06 日	896,724. 00	10,800.0 0	29	1. 8	1,262. 38		
华泰 证券	2022040600 054469	红 日 药 业	20 22 年 04 月 06 日	565,607. 00	67,900.0 0	29	1. 8	796.2 4		
华泰 证券	2022040600 054471	特 锐 德	20 22 年 04 月 06 日	434,750. 00	23,500.0 0	29	1. 8	612.0 3		
华泰 证券	2022040600 055679	北 京 君 正	20 22 年 04 月 06 日	660,723. 00	7,300.00	14	1. 7	424.0 9		
华泰 证券	2022040600 055681	景 嘉 微	20 22 年 04 月 06 日	525,939. 00	5,700.00	14	1. 7	337.5 8		
华泰 证券	2022040600 055683	万 孚 生 物	20 22 年 04 月 06 日	579,852. 00	11,800.0 0	14	1. 7	372.1 8		

			日						
华泰 证券	2022040600 055685	碧 水 源	20 22 年 04 月 06 日	508,288. 00	83,600.0 0	14	1. 7	326.2 5	
华泰 证券	2022040600 055687	卫 宁 健 康	20 22 年 04 月 06 日	613,395. 00	64,500.0 0	14	1. 7	393.7 1	
华泰 证券	2022040600 055689	信 维 通 信	20 22 年 04 月 06 日	644,644. 00	36,400.0 0	14	1. 7	413.7 7	
华泰 证券	2022040600 055691	掌 趣 科 技	20 22 年 04 月 06 日	394,539. 00	104,100. 00	14	1. 7	253.2 4	
华泰 证券	2022040600 055693	蓝 色 光 标	20 22 年 04 月 06 日	827,259. 00	93,900.0 0	14	1. 7	530.9 8	
华泰 证券	2022040600 055695	长 信 科 技	20 22 年 04 月 06 日	731,540. 00	92,600.0 0	14	1. 7	469.5 4	

华泰 证券	2022040600 055697	利亚德	20 22 年 04 月 06 日	547,690. 00	76,600.0 0	14	1. 7	351.5 4		
华泰 证券	2022040600 055699	新宙邦	20 22 年 04 月 06 日	896,724. 00	10,800.0 0	14	1. 7	575.5 7		
华泰 证券	2022040600 055701	光威复材	20 22 年 04 月 06 日	661,635. 00	11,700.0 0	14	1. 7	424.6 7		
华泰 证券	2022040600 055703	华宇软件	20 22 年 04 月 06 日	305,136. 00	31,200.0 0	14	1. 7	195.8 5		
华泰 证券	2022040600 055705	迈为股份	20 22 年 04 月 06 日	971,850. 00	1,900.00	14	1. 7	623.7 9		
华泰 证券	2022040600 055707	凯赛生物	20 22 年 04 月 06 日	517,329. 00	4,700.00	14	1. 7	332.0 5		
华泰	2022040600 055709	圣湘	20 22	204,885. 00	4,500.00	14	1. 7	131.5 1		

证 券		生 物	年 04 月 06 日						
华 泰 证 券	2022040600 055711	柏 楚 电 子	20 22 年 04 月 06 日	324,621. 00	1,100.00	14	1. 7	208.3 6	
华 泰 证 券	2022040600 055713	虹 软 科 技	20 22 年 04 月 06 日	223,300. 00	7,700.00	14	1. 7	143.3 3	
华 泰 证 券	2022040600 057155	华 策 影 视	20 22 年 04 月 06 日	222,132. 00	42,800.0 0	14	1. 7	142.5 8	
华 泰 证 券	2022040600 057157	机 器 人	20 22 年 04 月 06 日	434,262. 00	47,100.0 0	14	1. 7	278.7 3	
华 泰 证 券	2022040600 057159	华 宇 软 件	20 22 年 04 月 06 日	305,136. 00	31,200.0 0	14	1. 7	195.8 5	
华 泰 证 券	2022040600 057161	寒 锐 钴 业	20 22 年 04 月 06 日	513,156. 00	8,200.00	14	1. 7	329.3 7	

			月 06 日						
华泰 证券	2022040600 057163	万 达 信 息	20 22 年 04 月 06 日	480,525. 00	44,700.0 0	14	1. 7	308.4 3	
华泰 证券	2022040600 057165	光 线 传 媒	20 22 年 04 月 06 日	362,440. 00	44,200.0 0	14	1. 7	232.6 3	
华泰 证券	2022040600 057167	华 宇 软 件	20 22 年 04 月 06 日	305,136. 00	31,200.0 0	14	1. 7	195.8 5	
华泰 证券	2022040600 057177	景 嘉 微	20 22 年 04 月 06 日	525,939. 00	5,700.00	14	1. 7	337.5 8	
华泰 证券	2022040600 057179	迈 为 股 份	20 22 年 04 月 06 日	971,850. 00	1,900.00	14	1. 7	623.7 9	
华泰 证券	2022040600 057181	开 山 股 份	20 22 年 04 月 06 日	205,500. 00	15,000.0 0	14	1. 7	131.9 0	

			日						
华泰 证券	2022040600 057183	博 腾 股 份	20 22 年 04 月 06 日	1,127,91 0.00	12,300.0 0	14	1. 7	723.9 6	
华泰 证券	2022040600 057185	昆 仑 万 维	20 22 年 04 月 06 日	628,862. 00	36,100.0 0	14	1. 7	403.6 4	
华泰 证券	2022040600 057187	寒 锐 钻 业	20 22 年 04 月 06 日	513,156. 00	8,200.00	14	1. 7	329.3 7	
华泰 证券	2022040600 057189	圣 湘 生 物	20 22 年 04 月 06 日	204,885. 00	4,500.00	14	1. 7	131.5 1	
华泰 证券	2022040600 057191	容 百 科 技	20 22 年 04 月 06 日	1,252,40 0.00	10,100.0 0	14	1. 7	803.8 6	
华泰 证券	2022040600 057193	柏 楚 电 子	20 22 年 04 月 06 日	324,621. 00	1,100.00	14	1. 7	208.3 6	

华泰 证券	2022040600 057195	思 瑞 浦	20 22 年 04 月 06 日	644,232. 00	1,200.00	14	1. 7	413.5 0		
华泰 证券	2022040600 057197	晶 晨 股 份	20 22 年 04 月 06 日	1,011,56 1.00	9,300.00	14	1. 7	649.2 8		
华泰 证券	2022040600 057199	凯 赛 生 物	20 22 年 04 月 06 日	517,329. 00	4,700.00	14	1. 7	332.0 5		
华泰 证券	2022040600 057201	道 通 科 技	20 22 年 04 月 06 日	383,010. 00	10,200.0 0	14	1. 7	245.8 4		
华泰 证券	2022040600 057205	芯 原 股 份	20 22 年 04 月 06 日	437,007. 00	9,300.00	14	1. 7	280.5 0		
华泰 证券	2022040600 057207	凯 赛 生 物	20 22 年 04 月 06 日	517,329. 00	4,700.00	14	1. 7	332.0 5		
华泰	2022040600 057209	睿 创	20 22	447,228. 00	10,100.0 0	14	1. 7	287.0 6		

证 券		微 纳	年 04 月 06 日							
华 泰 证 券	2022040600 057211	虹 软 科 技	20 22 年 04 月 06 日	223,300. 00	7,700.00	14	1. 7	143.3 3		
华 泰 证 券	2022040600 057215	南 微 医 学	20 22 年 04 月 06 日	245,840. 00	2,000.00	14	1. 7	157.7 9		
华 泰 证 券	2022040600 057217	圣 湘 生 物	20 22 年 04 月 06 日	204,885. 00	4,500.00	14	1. 7	131.5 1		
华 泰 证 券	2022040600 057219	微 芯 生 物	20 22 年 04 月 06 日	249,612. 00	9,300.00	14	1. 7	160.2 1		
华 泰 证 券	2022040600 057221	杭 可 科 技	20 22 年 04 月 06 日	257,692. 00	4,600.00	14	1. 7	165.4 0		
华 泰 证 券	2022040600 057223	容 百 科 技	20 22 年 04 月 06 日	1,252,40 0.00	10,100.0 0	14	1. 7	803.8 6		

			月 06 日							
华泰 证 券	2022040600 057225	思 瑞 浦	20 22 年 04 月 06 日	644,232. 00	1,200.00	14	1. 7	413.5 0		
华泰 证 券	2022040600 057407	迈 克 生 物	20 22 年 04 月 06 日	408,408. 00	16,800.0 0	14	1. 7	262.1 4		
华泰 证 券	2022040600 057409	光 环 新 网	20 22 年 04 月 06 日	622,170. 00	46,500.0 0	14	1. 7	399.3 4		
华泰 证 券	2022040600 057411	万 孚 生 物	20 22 年 04 月 06 日	579,852. 00	11,800.0 0	14	1. 7	372.1 8		
华泰 证 券	2022040600 057413	我 武 生 物	20 22 年 04 月 06 日	446,866. 00	11,800.0 0	14	1. 7	286.8 2		
华泰 证 券	2022040600 057415	普 利 制 药	20 22 年 04 月 06 日	427,779. 00	9,900.00	14	1. 7	274.5 7		

			日						
华泰 证券	2022040600 057417	万达 信息	20 22 年 04 月 06 日	480,525. 00	44,700.0 0	14	1. 7	308.4 3	
华泰 证券	2022040600 057419	光线 传媒	20 22 年 04 月 06 日	362,440. 00	44,200.0 0	14	1. 7	232.6 3	
华泰 证券	2022040600 057421	特 锐 德	20 22 年 04 月 06 日	434,750. 00	23,500.0 0	14	1. 7	279.0 5	
华泰 证券	2022040600 057423	我 武 生 物	20 22 年 04 月 06 日	446,866. 00	11,800.0 0	14	1. 7	286.8 2	
华泰 证券	2022040600 057425	开 山 股 份	20 22 年 04 月 06 日	205,500. 00	15,000.0 0	14	1. 7	131.9 0	
华泰 证券	2022040600 057427	我 武 生 物	20 22 年 04 月 06 日	446,866. 00	11,800.0 0	14	1. 7	286.8 2	

华泰 证券	2022040600 057429	昆 仑 万 维	20 22 年 04 月 06 日	628,862. 00	36,100.0 0	14	1. 7	403.6 4		
华泰 证券	2022040600 057431	中 际 旭 创	20 22 年 04 月 06 日	635,110. 00	21,100.0 0	14	1. 7	407.6 5		
华泰 证券	2022040600 057433	国 瓷 材 料	20 22 年 04 月 06 日	1,051,71 3.00	30,300.0 0	14	1. 7	675.0 5		
华泰 证券	2022040600 057435	博 腾 股 份	20 22 年 04 月 06 日	1,127,91 0.00	12,300.0 0	14	1. 7	723.9 6		
华泰 证券	2022040600 057437	华 策 影 视	20 22 年 04 月 06 日	222,132. 00	42,800.0 0	14	1. 7	142.5 8		
华泰 证券	2022040600 057439	利 亚 德	20 22 年 04 月 06 日	547,690. 00	76,600.0 0	14	1. 7	351.5 4		
华泰	2022040600 057441	网 宿	20 22 年 04 月 06 日	546,416. 00	92,300.0 0	14	1. 7	350.7 2		

证 券		科 技	年 04 月 06 日							
华 泰 证 券	2022040600 057447	北 京 君 正	20 22 年 04 月 06 日	660,723. 00	7,300.00	14	1. 7	424.0 9		
华 泰 证 券	2022040600 057451	东 方 国 信	20 22 年 04 月 06 日	340,572. 00	30,300.0 0	14	1. 7	218.6 0		
华 泰 证 券	2022040600 057453	光 威 复 材	20 22 年 04 月 06 日	661,635. 00	11,700.0 0	14	1. 7	424.6 7		
华 泰 证 券	2022040600 057455	国 瓷 材 料	20 22 年 04 月 06 日	1,051,71 3.00	30,300.0 0	14	1. 7	675.0 5		
华 泰 证 券	2022040600 057457	国 瓷 材 料	20 22 年 04 月 06 日	1,051,71 3.00	30,300.0 0	14	1. 7	675.0 5		
华 泰 证 券	2022040600 057459	光 环 新 网	20 22 年 04 月 06 日	622,170. 00	46,500.0 0	14	1. 7	399.3 4		

			月 06 日						
华泰 证券	2022040600 057461	昆 仑 万 维	20 22 年 04 月 06 日	628,862. 00	36,100.0 0	14	1. 7	403.6 4	
华泰 证券	2022040600 057463	卫 宁 健 康	20 22 年 04 月 06 日	613,395. 00	64,500.0 0	14	1. 7	393.7 1	
华泰 证券	2022040600 057465	康 泰 医 学	20 22 年 04 月 06 日	156,032. 00	4,600.00	14	1. 7	100.1 5	
华泰 证券	2022040600 057469	长 信 科 技	20 22 年 04 月 06 日	731,540. 00	92,600.0 0	14	1. 7	469.5 4	
华泰 证券	2022040600 057471	万 达 信 息	20 22 年 04 月 06 日	480,525. 00	44,700.0 0	14	1. 7	308.4 3	
华泰 证券	2022040600 057473	机 器 人	20 22 年 04 月 06 日	434,262. 00	47,100.0 0	14	1. 7	278.7 3	

			日						
华泰 证券	2022040600 057475	捷成 股份	20 22 年 04 月 06 日	484,375. 00	77,500.0 0	14	1. 7	310.9 0	
华泰 证券	2022040600 057477	网宿 科技	20 22 年 04 月 06 日	546,416. 00	92,300.0 0	14	1. 7	350.7 2	
华泰 证券	2022040600 057479	新宙 邦	20 22 年 04 月 06 日	896,724. 00	10,800.0 0	14	1. 7	575.5 7	
华泰 证券	2022040600 057481	长盈 精密	20 22 年 04 月 06 日	306,539. 00	31,700.0 0	14	1. 7	196.7 5	
华泰 证券	2022040600 057483	长盈 精密	20 22 年 04 月 06 日	306,539. 00	31,700.0 0	14	1. 7	196.7 5	
华泰 证券	2022040600 057485	安科 生物	20 22 年 04 月 06 日	416,777. 00	43,100.0 0	14	1. 7	267.5 1	

华泰 证券	2022040600 057487	光威 复材	20 22 年 04 月 06 日	661,635. 00	11,700.0 0	14	1. 7	424.6 7		
华泰 证券	2022040600 057489	碧 水源	20 22 年 04 月 06 日	508,288. 00	83,600.0 0	14	1. 7	326.2 5		
华泰 证券	2022040600 057493	碧 水源	20 22 年 04 月 06 日	508,288. 00	83,600.0 0	14	1. 7	326.2 5		
华泰 证券	2022040600 057495	迈 克 生 物	20 22 年 04 月 06 日	408,408. 00	16,800.0 0	14	1. 7	262.1 4		
华泰 证券	2022040600 057497	红 日 药 业	20 22 年 04 月 06 日	565,607. 00	67,900.0 0	14	1. 7	363.0 4		
华泰 证券	2022040600 057499	迈 为 股 份	20 22 年 04 月 06 日	971,850. 00	1,900.00	14	1. 7	623.7 9		
华泰	2022040600 057501	光威	20 22	661,635. 00	11,700.0 0	14	1. 7	424.6 7		

证 券		复 材	年 04 月 06 日							
华 泰 证 券	2022040600 057503	迈 为 股 份	20 22 年 04 月 06 日	971,850. 00	1,900.00	14	1. 7	623.7 9		
华 泰 证 券	2022040600 057505	迈 克 生 物	20 22 年 04 月 06 日	408,408. 00	16,800.0 0	14	1. 7	262.1 4		
华 泰 证 券	2022040600 057919	道 通 科 技	20 22 年 04 月 06 日	383,010. 00	10,200.0 0	14	1. 7	245.8 4		
华 泰 证 券	2022040600 057925	芯 原 股 份	20 22 年 04 月 06 日	437,007. 00	9,300.00	14	1. 7	280.5 0		
华 泰 证 券	2022040600 058421	晶 晨 股 份	20 22 年 04 月 06 日	1,011,56 1.00	9,300.00	29	1. 8	1,424. 04		
华 泰 证 券	2022040600 058423	虹 软 科 技	20 22 年 04 月 06 日	223,300. 00	7,700.00	29	1. 8	314.3 5		

			月 06 日						
华泰 证券	2022040600 058425	道 通 科 技	20 22 年 04 月 06 日	383,010. 00	10,200.0 0	29	1. 8	539.1 9	
华泰 证券	2022040600 058427	凯 赛 生 物	20 22 年 04 月 06 日	517,329. 00	4,700.00	29	1. 8	728.2 8	
华泰 证券	2022040600 058429	柏 楚 电 子	20 22 年 04 月 06 日	324,621. 00	1,100.00	29	1. 8	456.9 9	
华泰 证券	2022040600 058431	思 瑞 浦	20 22 年 04 月 06 日	644,232. 00	1,200.00	29	1. 8	906.9 3	
华泰 证券	2022040600 058433	芯 原 股 份	20 22 年 04 月 06 日	437,007. 00	9,300.00	29	1. 8	615.2 0	
华泰 证券	2022040600 058435	圣 湘 生 物	20 22 年 04 月 06 日	204,885. 00	4,500.00	29	1. 8	288.4 3	

			日						
华泰 证券	2022040600 058437	杭 可 科 技	20 22 年 04 月 06 日	257,692. 00	4,600.00	29	1. 8	362.7 7	
华泰 证券	2022040600 058439	容 百 科 技	20 22 年 04 月 06 日	1,252,40 0.00	10,100.0 0	29	1. 8	1,763. 09	
华泰 证券	2022040600 058441	南 微 医 学	20 22 年 04 月 06 日	245,840. 00	2,000.00	29	1. 8	346.0 9	
华泰 证券	2022040600 058443	睿 创 微 纳	20 22 年 04 月 06 日	447,228. 00	10,100.0 0	29	1. 8	629.5 9	
华泰 证券	2022040600 058445	微 芯 生 物	20 22 年 04 月 06 日	249,612. 00	9,300.00	29	1. 8	351.4 0	
华泰 证券	2022040600 058737	晶 晨 股 份	20 22 年 04 月 06 日	1,011,56 1.00	9,300.00	14	1. 7	649.2 8	

华泰 证券	2022040600 058741	微 芯 生 物	20 22 年 04 月 06 日	249,612. 00	9,300.00	14	1. 7	160.2 1		
华泰 证券	2022040600 059355	圣 湘 生 物	20 22 年 04 月 06 日	204,885. 00	4,500.00	14	1. 7	131.5 1		
华泰 证券	2022040600 059359	杭 可 科 技	20 22 年 04 月 06 日	257,692. 00	4,600.00	14	1. 7	165.4 0		
华泰 证券	2022040600 059363	杭 可 科 技	20 22 年 04 月 06 日	257,692. 00	4,600.00	14	1. 7	165.4 0		
华泰 证券	2022040600 059369	凯 赛 生 物	20 22 年 04 月 06 日	517,329. 00	4,700.00	14	1. 7	332.0 5		
华泰 证券	2022040600 059379	南 微 医 学	20 22 年 04 月 06 日	245,840. 00	2,000.00	14	1. 7	157.7 9		
华泰	2022040600 059383	凯 赛	20 22	517,329. 00	4,700.00	14	1. 7	332.0 5		

证 券		生 物	年 04 月 06 日							
华 泰 证 券	2022040600 059385	柏 楚 电 子	20 22 年 04 月 06 日	324,621. 00	1,100.00	14	1. 7	208.3 6		
华 泰 证 券	2022040600 059387	容 百 科 技	20 22 年 04 月 06 日	1,252,40 0.00	10,100.0 0	14	1. 7	803.8 6		
华 泰 证 券	2022040600 059389	思 瑞 浦	20 22 年 04 月 06 日	644,232. 00	1,200.00	14	1. 7	413.5 0		
华 泰 证 券	2022040600 060881	迈 为 股 份	20 22 年 04 月 06 日	971,850. 00	1,900.00	29	1. 8	1,368. 14		
华 泰 证 券	2022040600 061653	微 芯 生 物	20 22 年 04 月 06 日	249,612. 00	9,300.00	14	1. 7	160.2 1		
华 泰 证 券	2022040600 061655	道 通 科 技	20 22 年 04 月 06 日	383,010. 00	10,200.0 0	14	1. 7	245.8 4		

			月 06 日						
华泰 证券	2022040600 061657	道 通 科 技	20 22 年 04 月 06 日	383,010. 00	10,200.0 0	14	1. 7	245.8 4	
华泰 证券	2022040600 061661	芯 原 股 份	20 22 年 04 月 06 日	437,007. 00	9,300.00	14	1. 7	280.5 0	
华泰 证券	2022040600 061669	睿 创 微 纳	20 22 年 04 月 06 日	447,228. 00	10,100.0 0	14	1. 7	287.0 6	
华泰 证券	2022040600 061675	晶 晨 股 份	20 22 年 04 月 06 日	1,011,56 1.00	9,300.00	14	1. 7	649.2 8	
华泰 证券	2022040600 061681	虹 软 科 技	20 22 年 04 月 06 日	223,300. 00	7,700.00	14	1. 7	143.3 3	
华泰 证券	2022040600 061683	虹 软 科 技	20 22 年 04 月 06 日	223,300. 00	7,700.00	14	1. 7	143.3 3	

			日						
华泰 证券	2022040600 061691	圣湘 生物	20 22 年 04 月 06 日	204,885. 00	4,500.00	14	1. 7	131.5 1	
华泰 证券	2022040600 061699	容百 科技	20 22 年 04 月 06 日	1,252,40 0.00	10,100.0 0	14	1. 7	803.8 6	
华泰 证券	2022040600 061707	南微 医学	20 22 年 04 月 06 日	245,840. 00	2,000.00	14	1. 7	157.7 9	
华泰 证券	2022040600 061713	柏楚 电子	20 22 年 04 月 06 日	324,621. 00	1,100.00	14	1. 7	208.3 6	
华泰 证券	2022040600 061717	思瑞 浦	20 22 年 04 月 06 日	644,232. 00	1,200.00	14	1. 7	413.5 0	
华泰 证券	2022040600 061721	芯原 股份	20 22 年 04 月 06 日	437,007. 00	9,300.00	14	1. 7	280.5 0	

华泰 证券	2022040600 061723	睿 创 微 纳	20 22 年 04 月 06 日	447,228. 00	10,100.0 0	14	1. 7	287.0 6		
华泰 证券	2022040600 062213	易 华 录	20 22 年 04 月 06 日	312,721. 00	15,100.0 0	14	1. 7	200.7 2		
华泰 证券	2022040600 062215	北 京 君 正	20 22 年 04 月 06 日	660,723. 00	7,300.00	14	1. 7	424.0 9		
华泰 证券	2022040600 062217	掌 趣 科 技	20 22 年 04 月 06 日	394,539. 00	104,100. 00	14	1. 7	253.2 4		
华泰 证券	2022040600 062219	卫 宁 健 康	20 22 年 04 月 06 日	613,395. 00	64,500.0 0	14	1. 7	393.7 1		
华泰 证券	2022040600 062221	易 华 录	20 22 年 04 月 06 日	312,721. 00	15,100.0 0	14	1. 7	200.7 2		
华泰	2022040600 062223	掌 趣	20 22	394,539. 00	104,100. 00	14	1. 7	253.2 4		

证 券		科 技	年 04 月 06 日						
华 泰 证 券	2022040600 062225	海 新 能 科	20 22 年 04 月 06 日	346,620. 00	53,000.0 0	14	1. 7	222.4 8	
华 泰 证 券	2022040600 062227	万 达 信 息	20 22 年 04 月 06 日	480,525. 00	44,700.0 0	14	1. 7	308.4 3	
华 泰 证 券	2022040600 062229	易 华 录	20 22 年 04 月 06 日	312,721. 00	15,100.0 0	14	1. 7	200.7 2	
华 泰 证 券	2022040600 062231	机 器 人	20 22 年 04 月 06 日	434,262. 00	47,100.0 0	14	1. 7	278.7 3	
华 泰 证 券	2022040600 062233	掌 趣 科 技	20 22 年 04 月 06 日	394,539. 00	104,100. 00	14	1. 7	253.2 4	
华 泰 证 券	2022040600 062235	掌 趣 科 技	20 22 年 04 月 06 日	394,539. 00	104,100. 00	14	1. 7	253.2 4	

			月 06 日						
华泰 证券	2022040600 062237	利亚德	20 22 年 04 月 06 日	547,690. 00	76,600.0 0	14	1. 7	351.5 4	
华泰 证券	2022040600 062239	长盈精密	20 22 年 04 月 06 日	306,539. 00	31,700.0 0	14	1. 7	196.7 5	
华泰 证券	2022040600 062241	安科生物	20 22 年 04 月 06 日	416,777. 00	43,100.0 0	14	1. 7	267.5 1	
华泰 证券	2022040600 062243	新宙邦	20 22 年 04 月 06 日	896,724. 00	10,800.0 0	14	1. 7	575.5 7	
华泰 证券	2022040600 062245	汤臣倍健	20 22 年 04 月 06 日	677,760. 00	32,000.0 0	14	1. 7	435.0 2	
华泰 证券	2022040600 062247	迪安诊断	20 22 年 04 月 06 日	472,812. 00	16,400.0 0	14	1. 7	303.4 8	

			日							
华泰 证券	2022040600 062249	汤臣 倍健	20 22 年 04 月 06 日	677,760. 00	32,000.0 0	14	1. 7	435.0 2		
华泰 证券	2022040600 062251	长盈 精密	20 22 年 04 月 06 日	306,539. 00	31,700.0 0	14	1. 7	196.7 5		
华泰 证券	2022040600 062253	海新 能科	20 22 年 04 月 06 日	346,620. 00	53,000.0 0	14	1. 7	222.4 8		
华泰 证券	2022040600 062377	东方 国信	20 22 年 04 月 06 日	340,572. 00	30,300.0 0	29	1. 8	479.4 5		
华泰 证券	2022040600 062379	迪安 诊断	20 22 年 04 月 06 日	472,812. 00	16,400.0 0	29	1. 8	665.6 1		
华泰 证券	2022040600 062381	万达 信息	20 22 年 04 月 06 日	480,525. 00	44,700.0 0	29	1. 8	676.4 7		

华泰 证券	2022040600 062383	碧 水 源	20 22 年 04 月 06 日	508,288. 00	83,600.0 0	29	1. 8	715.5 5		
华泰 证券	2022040600 062385	捷 成 股 份	20 22 年 04 月 06 日	484,375. 00	77,500.0 0	29	1. 8	681.8 9		
华泰 证券	2022040600 062387	信 维 通 信	20 22 年 04 月 06 日	644,644. 00	36,400.0 0	29	1. 8	907.5 1		
华泰 证券	2022040600 062389	华 宇 软 件	20 22 年 04 月 06 日	305,136. 00	31,200.0 0	29	1. 8	429.5 6		
华泰 证券	2022040600 062391	利 亚 德	20 22 年 04 月 06 日	547,690. 00	76,600.0 0	29	1. 8	771.0 2		
华泰 证券	2022040600 062393	开 山 股 份	20 22 年 04 月 06 日	205,500. 00	15,000.0 0	29	1. 8	289.3 0		
华泰	2022040600 062395	卫 宁	20 22	613,395. 00	64,500.0 0	29	1. 8	863.5 2		

证 券		健 康	年 04 月 06 日							
华 泰 证 券	2022040600 062397	易 华 录	20 22 年 04 月 06 日	312,721. 00	15,100.0 0	29	1. 8	440.2 4		
华 泰 证 券	2022040600 062399	长 信 科 技	20 22 年 04 月 06 日	731,540. 00	92,600.0 0	29	1. 8	1,029. 84		
华 泰 证 券	2022040600 062401	光 线 传 媒	20 22 年 04 月 06 日	362,440. 00	44,200.0 0	29	1. 8	510.2 3		
华 泰 证 券	2022040600 062403	昆 仑 万 维	20 22 年 04 月 06 日	628,862. 00	36,100.0 0	29	1. 8	885.2 9		
华 泰 证 券	2022040600 062405	国 瓷 材 料	20 22 年 04 月 06 日	1,051,71 3.00	30,300.0 0	29	1. 8	1,480. 57		
华 泰 证 券	2022040600 062635	安 科 生 物	20 22 年 04 月 06 日	416,777. 00	43,100.0 0	29	1. 8	586.7 2		

			月 06 日							
华泰 证券	2022040600 062637	长 盈 精 密	20 22 年 04 月 06 日	306,539. 00	31,700.0 0	29	1. 8	431.5 4		
华泰 证券	2022040600 062639	华 策 影 视	20 22 年 04 月 06 日	222,132. 00	42,800.0 0	29	1. 8	312.7 1		
华泰 证券	2022040600 062641	北 京 君 正	20 22 年 04 月 06 日	660,723. 00	7,300.00	29	1. 8	930.1 4		
华泰 证券	2022040600 062643	掌 趣 科 技	20 22 年 04 月 06 日	394,539. 00	104,100. 00	29	1. 8	555.4 2		
华泰 证券	2022040600 062645	中 际 旭 创	20 22 年 04 月 06 日	635,110. 00	21,100.0 0	29	1. 8	894.0 9		
华泰 证券	2022040600 062647	我 武 生 物	20 22 年 04 月 06 日	446,866. 00	11,800.0 0	29	1. 8	629.0 8		

			日							
华泰 证券	2022040600 062649	迈 克 生 物	20 22 年 04 月 06 日	408,408. 00	16,800.0 0	29	1. 8	574.9 4		
华泰 证券	2022040600 062651	普 利 制 药	20 22 年 04 月 06 日	427,779. 00	9,900.00	29	1. 8	602.2 1		
华泰 证券	2022040600 062653	康 泰 医 学	20 22 年 04 月 06 日	156,032. 00	4,600.00	29	1. 8	219.6 6		
华泰 证券	2022040600 066311	迈 克 生 物	20 22 年 04 月 06 日	408,408. 00	16,800.0 0	14	1. 7	262.1 4		
华泰 证券	2022040600 066319	光 环 新 网	20 22 年 04 月 06 日	622,170. 00	46,500.0 0	14	1. 7	399.3 4		
华泰 证券	2022040600 066323	汤 臣 倍 健	20 22 年 04 月 06 日	677,760. 00	32,000.0 0	14	1. 7	435.0 2		

华泰 证券 券	2022040600 066325	特 锐 德	20 22 年 04 月 06 日	434,750. 00	23,500.0 0	14	1. 7	279.0 5		
华泰 证券 券	2022040600 066327	寒 锐 钴 业	20 22 年 04 月 06 日	513,156. 00	8,200.00	14	1. 7	329.3 7		
华泰 证券 券	2022040600 066329	容 百 科 技	20 22 年 04 月 06 日	1,252,40 0.00	10,100.0 0	14	1. 7	803.8 6		
华泰 证券 券	2022040600 066331	捷 成 股 份	20 22 年 04 月 06 日	484,375. 00	77,500.0 0	14	1. 7	310.9 0		
华泰 证券 券	2022040600 066333	网 宿 科 技	20 22 年 04 月 06 日	546,416. 00	92,300.0 0	14	1. 7	350.7 2		
华泰 证券 券	2022040600 066335	机 器 人	20 22 年 04 月 06 日	434,262. 00	47,100.0 0	14	1. 7	278.7 3		
华泰	2022040600 066337	海 新	20 22	346,620. 00	53,000.0 0	14	1. 7	222.4 8		

证 券		能 科	年 04 月 06 日							
华 泰 证 券	2022040600 066339	万 达 信 息	20 22 年 04 月 06 日	480,525. 00	44,700.0 0	14	1. 7	308.4 3		
华 泰 证 券	2022040600 066341	光 线 传 媒	20 22 年 04 月 06 日	362,440. 00	44,200.0 0	14	1. 7	232.6 3		
华 泰 证 券	2022040600 066343	开 山 股 份	20 22 年 04 月 06 日	205,500. 00	15,000.0 0	14	1. 7	131.9 0		
华 泰 证 券	2022040600 066345	国 瓷 材 料	20 22 年 04 月 06 日	1,051,71 3.00	30,300.0 0	14	1. 7	675.0 5		
华 泰 证 券	2022040600 066347	华 策 影 视	20 22 年 04 月 06 日	222,132. 00	42,800.0 0	14	1. 7	142.5 8		
华 泰 证 券	2022040600 066349	中 际 旭 创	20 22 年 04 月 06 日	635,110. 00	21,100.0 0	14	1. 7	407.6 5		

			月 06 日						
华泰 证券	2022040600 066351	博 腾 股 份	20 22 年 04 月 06 日	1,127,91 0.00	12,300.0 0	14	1. 7	723.9 6	
华泰 证券	2022040600 066357	红 日 药 业	20 22 年 04 月 06 日	565,607. 00	67,900.0 0	14	1. 7	363.0 4	
华泰 证券	2022040600 066359	我 武 生 物	20 22 年 04 月 06 日	446,866. 00	11,800.0 0	14	1. 7	286.8 2	
华泰 证券	2022040600 066361	思 瑞 浦	20 22 年 04 月 06 日	644,232. 00	1,200.00	14	1. 7	413.5 0	
华泰 证券	2022040600 066371	东 方 国 信	20 22 年 04 月 06 日	340,572. 00	30,300.0 0	14	1. 7	218.6 0	
华泰 证券	2022040600 066373	易 华 录	20 22 年 04 月 06 日	312,721. 00	15,100.0 0	14	1. 7	200.7 2	

			日						
华泰 证券	2022040600 066375	杭 可 科 技	20 22 年 04 月 06 日	257,692. 00	4,600.00	14	1. 7	165.4 0	
华泰 证券	2022040600 066379	南 微 医 学	20 22 年 04 月 06 日	245,840. 00	2,000.00	14	1. 7	157.7 9	
华泰 证券	2022040600 066399	睿 创 微 纳	20 22 年 04 月 06 日	447,228. 00	10,100.0 0	14	1. 7	287.0 6	
华泰 证券	2022040600 066403	微 芯 生 物	20 22 年 04 月 06 日	249,612. 00	9,300.00	14	1. 7	160.2 1	
华泰 证券	2022040600 067161	长 信 科 技	20 22 年 04 月 06 日	731,540. 00	92,600.0 0	14	1. 7	469.5 4	
华泰 证券	2022040600 067163	网 宿 科 技	20 22 年 04 月 06 日	546,416. 00	92,300.0 0	14	1. 7	350.7 2	

华泰 证券	2022040600 067165	捷成 股份	20 22 年 04 月 06 日	484,375. 00	77,500.0 0	14	1. 7	310.9 0		
华泰 证券	2022040600 067167	卫宁 健康	20 22 年 04 月 06 日	613,395. 00	64,500.0 0	14	1. 7	393.7 1		
华泰 证券	2022040600 067171	昆仑 万维	20 22 年 04 月 06 日	628,862. 00	36,100.0 0	14	1. 7	403.6 4		
华泰 证券	2022040600 067173	碧水 源	20 22 年 04 月 06 日	508,288. 00	83,600.0 0	14	1. 7	326.2 5		
华泰 证券	2022040600 067175	中际 旭创	20 22 年 04 月 06 日	635,110. 00	21,100.0 0	14	1. 7	407.6 5		
华泰 证券	2022040600 067177	网宿 科技	20 22 年 04 月 06 日	546,416. 00	92,300.0 0	14	1. 7	350.7 2		
华泰	2022040600 067181	蓝色	20 22	827,259. 00	93,900.0 0	14	1. 7	530.9 8		

证 券		光 标	年 04 月 06 日						
华 泰 证 券	2022040600 067185	博 腾 股 份	20 22 年 04 月 06 日	1,127,91 0.00	12,300.0 0	14	1. 7	723.9 6	
华 泰 证 券	2022040600 067187	万 孚 生 物	20 22 年 04 月 06 日	579,852. 00	11,800.0 0	14	1. 7	372.1 8	
华 泰 证 券	2022040600 067189	机 器 人	20 22 年 04 月 06 日	434,262. 00	47,100.0 0	14	1. 7	278.7 3	
华 泰 证 券	2022040600 067191	新 宙 邦	20 22 年 04 月 06 日	896,724. 00	10,800.0 0	14	1. 7	575.5 7	
华 泰 证 券	2022040600 067193	捷 成 股 份	20 22 年 04 月 06 日	484,375. 00	77,500.0 0	14	1. 7	310.9 0	
华 泰 证 券	2022040600 067201	海 新 能 科	20 22 年 04 月 06 日	346,620. 00	53,000.0 0	14	1. 7	222.4 8	

			月 06 日						
华泰 证券	2022040600 067203	普 利 制 药	20 22 年 04 月 06 日	427,779. 00	9,900.00	14	1. 7	274.5 7	
华泰 证券	2022040600 067205	光 威 复 材	20 22 年 04 月 06 日	661,635. 00	11,700.0 0	14	1. 7	424.6 7	
华泰 证券	2022040600 067207	红 日 药 业	20 22 年 04 月 06 日	565,607. 00	67,900.0 0	14	1. 7	363.0 4	
华泰 证券	2022040600 067209	开 山 股 份	20 22 年 04 月 06 日	205,500. 00	15,000.0 0	14	1. 7	131.9 0	
华泰 证券	2022040600 067211	卫 宁 健 康	20 22 年 04 月 06 日	613,395. 00	64,500.0 0	14	1. 7	393.7 1	
华泰 证券	2022040600 067213	北 京 君 正	20 22 年 04 月 06 日	660,723. 00	7,300.00	14	1. 7	424.0 9	

			日							
华泰 证券	2022040600 067215	长信 科技	20 22 年 04 月 06 日	731,540. 00	92,600.0 0	14	1. 7	469.5 4		
华泰 证券	2022040600 067217	红日 药业	20 22 年 04 月 06 日	565,607. 00	67,900.0 0	14	1. 7	363.0 4		
华泰 证券	2022040600 067219	信维 通信	20 22 年 04 月 06 日	644,644. 00	36,400.0 0	14	1. 7	413.7 7		
华泰 证券	2022040600 067221	东方 国信	20 22 年 04 月 06 日	340,572. 00	30,300.0 0	14	1. 7	218.6 0		
华泰 证券	2022040600 067223	信维 通信	20 22 年 04 月 06 日	644,644. 00	36,400.0 0	14	1. 7	413.7 7		
华泰 证券	2022040600 067225	迪安 诊断	20 22 年 04 月 06 日	472,812. 00	16,400.0 0	14	1. 7	303.4 8		

华泰 证券 券	2022040600 067439	寒 锐 钻 业	20 22 年 04 月 06 日	513,156. 00	8,200.00	14	1. 7	329.3 7		
华泰 证券 券	2022040600 067441	安 科 生 物	20 22 年 04 月 06 日	416,777. 00	43,100.0 0	14	1. 7	267.5 1		
华泰 证券 券	2022040600 067453	普 利 制 药	20 22 年 04 月 06 日	427,779. 00	9,900.00	14	1. 7	274.5 7		
华泰 证券 券	2022040600 067457	东 方 国 信	20 22 年 04 月 06 日	340,572. 00	30,300.0 0	14	1. 7	218.6 0		
华泰 证券 券	2022040600 067459	蓝 色 光 标	20 22 年 04 月 06 日	827,259. 00	93,900.0 0	14	1. 7	530.9 8		
华泰 证券 券	2022040600 067463	华 策 影 视	20 22 年 04 月 06 日	222,132. 00	42,800.0 0	14	1. 7	142.5 8		
华泰	2022040600 067465	普 利	20 22	427,779. 00	9,900.00	14	1. 7	274.5 7		

证 券		制 药	年 04 月 06 日							
华 泰 证 券	2022040600 067467	易 华 录	20 22 年 04 月 06 日	312,721. 00	15,100.0 0	14	1. 7	200.7 2		
华 泰 证 券	2022040600 067475	东 方 国 信	20 22 年 04 月 06 日	340,572. 00	30,300.0 0	14	1. 7	218.6 0		
华 泰 证 券	2022040600 067477	海 新 能 科	20 22 年 04 月 06 日	346,620. 00	53,000.0 0	14	1. 7	222.4 8		
华 泰 证 券	2022040600 067483	汤 臣 倍 健	20 22 年 04 月 06 日	677,760. 00	32,000.0 0	14	1. 7	435.0 2		
华 泰 证 券	2022040600 067491	碧 水 源	20 22 年 04 月 06 日	508,288. 00	83,600.0 0	14	1. 7	326.2 5		
华 泰 证 券	2022040600 067495	迪 安 诊 断	20 22 年 04 月 06 日	472,812. 00	16,400.0 0	14	1. 7	303.4 8		

			月 06 日						
华泰 证券 2022040600 067497	特 锐 德	20 22 年 04 月 06 日	434,750. 00	23,500.0 0	14	1. 7	279.0 5		
华泰 证券 2022040600 067499	迪 安 诊 断	20 22 年 04 月 06 日	472,812. 00	16,400.0 0	14	1. 7	303.4 8		
华泰 证券 2022040600 067501	蓝 色 光 标	20 22 年 04 月 06 日	827,259. 00	93,900.0 0	14	1. 7	530.9 8		
华泰 证券 2022040600 067503	康 泰 医 学	20 22 年 04 月 06 日	156,032. 00	4,600.00	14	1. 7	100.1 5		
华泰 证券 2022040600 067505	光 环 新 网	20 22 年 04 月 06 日	622,170. 00	46,500.0 0	14	1. 7	399.3 4		
华泰 证券 2022040600 067507	万 孚 生 物	20 22 年 04 月 06 日	579,852. 00	11,800.0 0	14	1. 7	372.1 8		

			日						
华泰 证券	2022040600 067509	博 腾 股 份	20 22 年 04 月 06 日	1,127,91 0.00	12,300.0 0	14	1. 7	723.9 6	
华泰 证券	2022040600 067511	蓝 色 光 标	20 22 年 04 月 06 日	827,259. 00	93,900.0 0	14	1. 7	530.9 8	
华泰 证券	2022040600 067513	光 线 传 媒	20 22 年 04 月 06 日	362,440. 00	44,200.0 0	14	1. 7	232.6 3	
华泰 证券	2022040600 067515	光 环 新 网	20 22 年 04 月 06 日	622,170. 00	46,500.0 0	14	1. 7	399.3 4	
华泰 证券	2022040600 067517	我 武 生 物	20 22 年 04 月 06 日	446,866. 00	11,800.0 0	14	1. 7	286.8 2	
华泰 证券	2022040600 067519	迈 克 生 物	20 22 年 04 月 06 日	408,408. 00	16,800.0 0	14	1. 7	262.1 4	

华泰 证券 券	2022040600 067521	光 线 传 媒	20 22 年 04 月 06 日	362,440. 00	44,200.0 0	14	1. 7	232.6 3		
华泰 证券 券	2022040600 067523	中 际 旭 创	20 22 年 04 月 06 日	635,110. 00	21,100.0 0	14	1. 7	407.6 5		
华泰 证券 券	2022040600 067531	芯 原 股 份	20 22 年 04 月 06 日	437,007. 00	9,300.00	14	1. 7	280.5 0		
华泰 证券 券	2022040600 067533	杭 可 科 技	20 22 年 04 月 06 日	257,692. 00	4,600.00	14	1. 7	165.4 0		
华泰 证券 券	2022040600 067535	微 芯 生 物	20 22 年 04 月 06 日	249,612. 00	9,300.00	14	1. 7	160.2 1		
华泰 证券 券	2022040600 067539	南 微 医 学	20 22 年 04 月 06 日	245,840. 00	2,000.00	14	1. 7	157.7 9		
华泰 证券 券	2022040600 067541	晶 晨	20 22 年 04 月 06 日	1,011,56 1.00	9,300.00	14	1. 7	649.2 8		

证 券		股 份	年 04 月 06 日						
华 泰 证 券	2022040600 067543	道 通 科 技	20 22 年 04 月 06 日	383,010. 00	10,200.0 0	14	1. 7	245.8 4	
华 泰 证 券	2022040600 067547	柏 楚 电 子	20 22 年 04 月 06 日	324,621. 00	1,100.00	14	1. 7	208.3 6	
华 泰 证 券	2022040600 067551	虹 软 科 技	20 22 年 04 月 06 日	223,300. 00	7,700.00	14	1. 7	143.3 3	
华 泰 证 券	2022040600 067561	睿 创 微 纳	20 22 年 04 月 06 日	447,228. 00	10,100.0 0	14	1. 7	287.0 6	
华 泰 证 券	2022040800 014219	微 芯 生 物	20 22 年 04 月 08 日	242,451. 00	9,300.00	14	1. 7	155.6 2	
华 泰 证 券	2022040800 014221	南 微 医 学	20 22 年 04 月 04 日	231,920. 00	2,000.00	14	1. 7	148.8 6	

			月 08 日							
华泰 证 券	2022040800 014223	微 芯 生 物	20 22 年 04 月 08 日	242,451. 00	9,300.00	14	1. 7	155.6 2		
华泰 证 券	2022040800 014225	南 微 医 学	20 22 年 04 月 08 日	231,920. 00	2,000.00	14	1. 7	148.8 6		
华泰 证 券	2022040800 014227	昆 仑 万 维	20 22 年 04 月 08 日	589,874. 00	36,100.0 0	14	1. 7	378.6 1		
华泰 证 券	2022040800 014229	昆 仑 万 维	20 22 年 04 月 08 日	589,874. 00	36,100.0 0	14	1. 7	378.6 1		
华泰 证 券	2022040800 014231	国 瓷 材 料	20 22 年 04 月 08 日	1,019,89 8.00	30,300.0 0	14	1. 7	654.6 3		
华泰 证 券	2022040800 014233	国 瓷 材 料	20 22 年 04 月 08 日	1,019,89 8.00	30,300.0 0	14	1. 7	654.6 3		

			日						
华泰 证券	2022040800 014235	蓝色 光标	20 22 年 04 月 08 日	785,004. 00	93,900.0 0	14	1. 7	503.8 6	
华泰 证券	2022040800 014237	蓝色 光标	20 22 年 04 月 08 日	785,004. 00	93,900.0 0	14	1. 7	503.8 6	
华泰 证券	2022040800 014239	长盈 精密	20 22 年 04 月 08 日	290,055. 00	31,700.0 0	14	1. 7	186.1 7	
华泰 证券	2022040800 014241	红日 药业	20 22 年 04 月 08 日	533,694. 00	67,900.0 0	14	1. 7	342.5 5	
华泰 证券	2022040800 014243	红日 药业	20 22 年 04 月 08 日	533,694. 00	67,900.0 0	14	1. 7	342.5 5	
华泰 证券	2022040800 014245	我武 生物	20 22 年 04 月 08 日	425,390. 00	11,800.0 0	14	1. 7	273.0 4	

华泰 证券 券	2022040800 014247	我 武 生 物	20 22 年 04 月 08 日	425,390. 00	11,800.0 0	14	1. 7	273.0 4		
华泰 证券 券	2022040800 014249	信 维 通 信	20 22 年 04 月 08 日	620,256. 00	36,400.0 0	14	1. 7	398.1 1		
华泰 证券 券	2022040800 014251	信 维 通 信	20 22 年 04 月 08 日	620,256. 00	36,400.0 0	14	1. 7	398.1 1		
华泰 证券 券	2022040800 014253	新 宙 邦	20 22 年 04 月 08 日	862,596. 00	10,800.0 0	14	1. 7	553.6 6		
华泰 证券 券	2022040800 014255	新 宙 邦	20 22 年 04 月 08 日	862,596. 00	10,800.0 0	14	1. 7	553.6 6		
华泰 证券 券	2022040800 014257	光 线 传 媒	20 22 年 04 月 08 日	337,246. 00	44,200.0 0	14	1. 7	216.4 6		
华泰 证券 券	2022040800 014261	柏 楚	20 22 年 04 月 08 日	321,508. 00	1,100.00	14	1. 7	206.3 6		

证 券		电 子	年 04 月 08 日						
华 泰 证 券	2022040800 014263	柏 楚 电 子	20 22 年 04 月 08 日	321,508. 00	1,100.00	14	1. 7	206.3 6	
华 泰 证 券	2022040800 014265	碧 水 源	20 22 年 04 月 08 日	486,552. 00	83,600.0 0	14	1. 7	312.3 0	
华 泰 证 券	2022040800 014267	光 威 复 材	20 22 年 04 月 08 日	631,800. 00	11,700.0 0	14	1. 7	405.5 2	
华 泰 证 券	2022040800 014269	光 威 复 材	20 22 年 04 月 08 日	631,800. 00	11,700.0 0	14	1. 7	405.5 2	
华 泰 证 券	2022040800 014271	迪 安 诊 断	20 22 年 04 月 08 日	450,180. 00	16,400.0 0	14	1. 7	288.9 5	
华 泰 证 券	2022040800 014273	迪 安 诊 断	20 22 年 04 月 08 日	450,180. 00	16,400.0 0	14	1. 7	288.9 5	

			月 08 日						
华泰 证券	2022040800 014277	华 宇 软 件	20 22 年 04 月 08 日	285,792. 00	31,200.0 0	14	1. 7	183.4 4	
华泰 证券	2022040800 014279	华 宇 软 件	20 22 年 04 月 08 日	285,792. 00	31,200.0 0	14	1. 7	183.4 4	
华泰 证券	2022040800 014281	普 利 制 药	20 22 年 04 月 08 日	416,691. 00	9,900.00	14	1. 7	267.4 6	
华泰 证券	2022040800 014283	卫 宁 健 康	20 22 年 04 月 08 日	564,375. 00	64,500.0 0	14	1. 7	362.2 5	
华泰 证券	2022040800 014285	卫 宁 健 康	20 22 年 04 月 08 日	564,375. 00	64,500.0 0	14	1. 7	362.2 5	
华泰 证券	2022040800 014287	普 利 制 药	20 22 年 04 月 08 日	416,691. 00	9,900.00	14	1. 7	267.4 6	

			日						
华泰 证券	2022040800 014843	睿 创 微 纳	20 22 年 04 月 08 日	420,968. 00	10,100.0 0	14	1. 7	270.2 0	
华泰 证券	2022040800 014845	睿 创 微 纳	20 22 年 04 月 08 日	420,968. 00	10,100.0 0	14	1. 7	270.2 0	
华泰 证券	2022040800 014847	道 通 科 技	20 22 年 04 月 08 日	361,386. 00	10,200.0 0	14	1. 7	231.9 6	
华泰 证券	2022040800 014849	道 通 科 技	20 22 年 04 月 08 日	361,386. 00	10,200.0 0	14	1. 7	231.9 6	
华泰 证券	2022040800 014851	迈 克 生 物	20 22 年 04 月 08 日	383,208. 00	16,800.0 0	14	1. 7	245.9 6	
华泰 证券	2022040800 014853	迈 克 生 物	20 22 年 04 月 08 日	383,208. 00	16,800.0 0	14	1. 7	245.9 6	

华泰 证券	2022040800 014855	捷成 股份	20 22 年 04 月 08 日	440,975. 00	77,500.0 0	14	1. 7	283.0 4		
华泰 证券	2022040800 014857	捷成 股份	20 22 年 04 月 08 日	440,975. 00	77,500.0 0	14	1. 7	283.0 4		
华泰 证券	2022040800 016211	圣湘 生物	20 22 年 04 月 08 日	191,970. 00	4,500.00	14	1. 7	123.2 2		
华泰 证券	2022040800 016213	圣湘 生物	20 22 年 04 月 08 日	191,970. 00	4,500.00	14	1. 7	123.2 2		
华泰 证券	2022040800 016217	博腾 股份	20 22 年 04 月 08 日	1,071,33 0.00	12,300.0 0	14	1. 7	687.6 4		
华泰 证券	2022040800 016219	博腾 股份	20 22 年 04 月 08 日	1,071,33 0.00	12,300.0 0	14	1. 7	687.6 4		
华泰	2022040800 016223	凯赛	20 22	509,903. 00	4,700.00	14	1. 7	327.2 8		

证 券		生 物	年 04 月 08 日						
华 泰 证 券	2022040800 016225	凯 赛 生 物	20 22 年 04 月 08 日	509,903. 00	4,700.00	14	1. 7	327.2 8	
华 泰 证 券	2022040800 016227	万 孚 生 物	20 22 年 04 月 08 日	532,180. 00	11,800.0 0	14	1. 7	341.5 8	
华 泰 证 券	2022040800 016229	万 孚 生 物	20 22 年 04 月 08 日	532,180. 00	11,800.0 0	14	1. 7	341.5 8	
华 泰 证 券	2022040800 016231	迈 为 股 份	20 22 年 04 月 08 日	966,150. 00	1,900.00	14	1. 7	620.1 3	
华 泰 证 券	2022040800 016233	迈 为 股 份	20 22 年 04 月 08 日	966,150. 00	1,900.00	14	1. 7	620.1 3	
华 泰 证 券	2022040800 016235	东 方 国 信	20 22 年 04 月 08 日	312,090. 00	30,300.0 0	14	1. 7	200.3 2	

			月 08 日							
华泰 证券	2022040800 016237	华策 影视	20 22 年 04 月 08 日	210,148. 00	42,800.0 0	14	1. 7	134.8 8		
华泰 证券	2022040800 016239	华策 影视	20 22 年 04 月 08 日	210,148. 00	42,800.0 0	14	1. 7	134.8 8		
华泰 证券	2022040800 016241	中际 旭创	20 22 年 04 月 08 日	651,990. 00	21,100.0 0	14	1. 7	418.4 8		
华泰 证券	2022040800 016243	中际 旭创	20 22 年 04 月 08 日	651,990. 00	21,100.0 0	14	1. 7	418.4 8		
华泰 证券	2022040800 016295	容百 科技	20 22 年 04 月 08 日	1,139,07 8.00	10,100.0 0	14	1. 7	731.1 2		
华泰 证券	2022040800 016297	容百 科技	20 22 年 04 月 08 日	1,139,07 8.00	10,100.0 0	14	1. 7	731.1 2		

			日						
华泰 证券	2022040800 016299	掌趣 科技	20 22 年 04 月 08 日	375,801. 00	104,100. 00	14	1. 7	241.2 1	
华泰 证券	2022040800 016301	开山 股份	20 22 年 04 月 08 日	212,700. 00	15,000.0 0	14	1. 7	136.5 2	
华泰 证券	2022040800 016303	掌趣 科技	20 22 年 04 月 08 日	375,801. 00	104,100. 00	14	1. 7	241.2 1	
华泰 证券	2022040800 016305	开山 股份	20 22 年 04 月 08 日	212,700. 00	15,000.0 0	14	1. 7	136.5 2	
华泰 证券	2022040800 017255	晶晨 股份	20 22 年 04 月 08 日	1,072,29 0.00	9,300.00	14	1. 7	688.2 6	
华泰 证券	2022040800 017257	晶晨 股份	20 22 年 04 月 08 日	1,072,29 0.00	9,300.00	14	1. 7	688.2 6	

华泰 证券	2022040800 017259	特 锐 德	20 22 年 04 月 08 日	407,960. 00	23,500.0 0	14	1. 7	261.8 5		
华泰 证券	2022040800 017261	杭 可 科 技	20 22 年 04 月 08 日	245,272. 00	4,600.00	14	1. 7	157.4 3		
华泰 证券	2022040800 017263	景 嘉 微	20 22 年 04 月 08 日	524,058. 00	5,700.00	14	1. 7	336.3 7		
华泰 证券	2022040800 017265	特 锐 德	20 22 年 04 月 08 日	407,960. 00	23,500.0 0	14	1. 7	261.8 5		
华泰 证券	2022040800 017267	杭 可 科 技	20 22 年 04 月 08 日	245,272. 00	4,600.00	14	1. 7	157.4 3		
华泰 证券	2022040800 017269	景 嘉 微	20 22 年 04 月 08 日	524,058. 00	5,700.00	14	1. 7	336.3 7		
华泰	2022040800 017271	长 信	20 22	682,462. 00	92,600.0 0	14	1. 7	438.0 4		

证 券		科 技	年 04 月 08 日							
华 泰 证 券	2022040800 017273	长 信 科 技	20 22 年 04 月 08 日	682,462. 00	92,600.0 0	14	1. 7	438.0 4		
华 泰 证 券	2022040800 017275	光 环 新 网	20 22 年 04 月 08 日	588,225. 00	46,500.0 0	14	1. 7	377.5 6		
华 泰 证 券	2022040800 017277	光 环 新 网	20 22 年 04 月 08 日	588,225. 00	46,500.0 0	14	1. 7	377.5 6		
华 泰 证 券	2022040800 017279	东 方 国 信	20 22 年 04 月 08 日	312,090. 00	30,300.0 0	14	1. 7	200.3 2		
华 泰 证 券	2022040800 017281	机 器 人	20 22 年 04 月 08 日	417,306. 00	47,100.0 0	14	1. 7	267.8 5		
华 泰 证 券	2022040800 017283	虹 软 科 技	20 22 年 04 月 08 日	208,054. 00	7,700.00	14	1. 7	133.5 4		

			月 08 日						
华泰 证券	2022040800 017285	机 器 人	20 22 年 04 月 08 日	417,306. 00	47,100.0 0	14	1. 7	267.8 5	
华泰 证券	2022040800 017287	虹 软 科 技	20 22 年 04 月 08 日	208,054. 00	7,700.00	14	1. 7	133.5 4	
华泰 证券	2022040800 017289	海 新 能 科	20 22 年 04 月 08 日	326,480. 00	53,000.0 0	14	1. 7	209.5 5	
华泰 证券	2022040800 017291	海 新 能 科	20 22 年 04 月 08 日	326,480. 00	53,000.0 0	14	1. 7	209.5 5	
华泰 证券	2022040800 017415	芯 原 股 份	20 22 年 04 月 08 日	422,592. 00	9,300.00	14	1. 7	271.2 4	
华泰 证券	2022040800 017417	寒 锐 钴 业	20 22 年 04 月 08 日	493,312. 00	8,200.00	14	1. 7	316.6 4	

			日						
华泰 证券	2022040800 017419	芯 原 股 份	20 22 年 04 月 08 日	422,592. 00	9,300.00	14	1. 7	271.2 4	
华泰 证券	2022040800 017421	寒 锐 钻 业	20 22 年 04 月 08 日	493,312. 00	8,200.00	14	1. 7	316.6 4	
华泰 证券	2022040800 017423	万 达 信 息	20 22 年 04 月 08 日	441,189. 00	44,700.0 0	14	1. 7	283.1 8	
华泰 证券	2022040800 017425	万 达 信 息	20 22 年 04 月 08 日	441,189. 00	44,700.0 0	14	1. 7	283.1 8	
华泰 证券	2022040800 017427	长 盈 精 密	20 22 年 04 月 08 日	290,055. 00	31,700.0 0	14	1. 7	186.1 7	
华泰 证券	2022040800 017429	汤 臣 倍 健	20 22 年 04 月 08 日	665,600. 00	32,000.0 0	14	1. 7	427.2 2	

华泰 证券 券	2022040800 017431	汤 臣 倍 健	20 22 年 04 月 08 日	665,600. 00	32,000.0 0	14	1. 7	427.2 2		
华泰 证券 券	2022040800 017433	网 宿 科 技	20 22 年 04 月 08 日	512,265. 00	92,300.0 0	14	1. 7	328.8 0		
华泰 证券 券	2022040800 017435	光 线 传 媒	20 22 年 04 月 08 日	337,246. 00	44,200.0 0	14	1. 7	216.4 6		
华泰 证券 券	2022040800 017437	网 宿 科 技	20 22 年 04 月 08 日	512,265. 00	92,300.0 0	14	1. 7	328.8 0		
华泰 证券 券	2022040800 017439	思 瑞 浦	20 22 年 04 月 08 日	641,400. 00	1,200.00	14	1. 7	411.6 9		
华泰 证券 券	2022040800 017441	利 亚 德	20 22 年 04 月 08 日	523,944. 00	76,600.0 0	14	1. 7	336.3 0		
华泰 证券 券	2022040800 017443	思 瑞	20 22 年 04 月 08 日	641,400. 00	1,200.00	14	1. 7	411.6 9		

证 券		浦	年 04 月 08 日							
华 泰 证 券	2022040800 017445	利 亚 德	20 22 年 04 月 08 日	523,944. 00	76,600.0 0	14	1. 7	336.3 0		
华 泰 证 券	2022040800 017447	碧 水 源	20 22 年 04 月 08 日	486,552. 00	83,600.0 0	14	1. 7	312.3 0		
华 泰 证 券	2022040800 017449	安 科 生 物	20 22 年 04 月 08 日	393,934. 00	43,100.0 0	14	1. 7	252.8 5		
华 泰 证 券	2022040800 017451	安 科 生 物	20 22 年 04 月 08 日	393,934. 00	43,100.0 0	14	1. 7	252.8 5		
华 泰 证 券	2022040800 017453	北 京 君 正	20 22 年 04 月 08 日	641,378. 00	7,300.00	14	1. 7	411.6 7		
华 泰 证 券	2022040800 017455	易 华 录	20 22 年 04 月 08 日	290,071. 00	15,100.0 0	14	1. 7	186.1 8		

			月 08 日							
华泰 证券	2022040800 017457	北京 君正	20 22 年 04 月 08 日	641,378. 00	7,300.00	14	1. 7	411.6 7		
华泰 证券	2022040800 017459	易 华录	20 22 年 04 月 08 日	290,071. 00	15,100.0 0	14	1. 7	186.1 8		
华泰 证券	2022041200 010291	我 武生 物	20 22 年 04 月 12 日	439,314. 00	11,800.0 0	28	1. 8	597.1 3		
华泰 证券	2022041200 010293	寒 锐 钴 业	20 22 年 04 月 12 日	479,454. 00	8,200.00	28	1. 8	651.6 9		
华泰 证券	2022041200 010297	博 腾 股 份	20 22 年 04 月 12 日	1,098,39 0.00	12,300.0 0	28	1. 8	1,492. 96		
华泰 证券	2022041200 010301	东 方 国 信	20 22 年 04 月 12	304,818. 00	30,300.0 0	28	1. 8	414.3 2		

			日							
华泰 证券	2022041200 010305	汤臣 倍健	20 22 年 04 月 12 日	670,400. 00	32,000.0 0	28	1. 8	911.2 2		
华泰 证券	2022041200 010307	海新 能科	20 22 年 04 月 12 日	324,360. 00	53,000.0 0	28	1. 8	440.8 8		
华泰 证券	2022041200 010309	信维 通信	20 22 年 04 月 12 日	599,872. 00	36,400.0 0	28	1. 8	815.3 6		
华泰 证券	2022041200 010315	捷成 股份	20 22 年 04 月 12 日	426,250. 00	77,500.0 0	28	1. 8	579.3 7		
华泰 证券	2022041200 010317	万达 信息	20 22 年 04 月 12 日	432,696. 00	44,700.0 0	28	1. 8	588.1 3		
华泰 证券	2022041200 010319	长盈 精密	20 22 年 04 月 12 日	283,081. 00	31,700.0 0	28	1. 8	384.7 7		

华泰 证券	2022041200 010321	机 器 人	20 22 年 04 月 12 日	414,009. 00	47,100.0 0	28	1. 8	562.7 3		
华泰 证券	2022041200 010323	光 线 传 媒	20 22 年 04 月 12 日	337,688. 00	44,200.0 0	28	1. 8	458.9 9		
华泰 证券	2022041200 010325	华 宇 软 件	20 22 年 04 月 12 日	283,608. 00	31,200.0 0	28	1. 8	385.4 9		
华泰 证券	2022041200 010327	掌 趣 科 技	20 22 年 04 月 12 日	379,965. 00	104,100. 00	28	1. 8	516.4 6		
华泰 证券	2022041200 010329	开 山 股 份	20 22 年 04 月 12 日	211,500. 00	15,000.0 0	28	1. 8	287.4 8		
华泰 证券	2022041200 010331	博 腾 股 份	20 22 年 04 月 12 日	1,098,39 0.00	12,300.0 0	28	1. 8	1,492. 96		
华泰	2022041200 010333	卫 宁	20 22	546,315. 00	64,500.0 0	28	1. 8	742.5 6		

证 券		健 康	年 04 月 12 日							
华 泰 证 券	2022041200 010335	寒 锐 钻 业	20 22 年 04 月 12 日	479,454. 00	8,200.00	28	1. 8	651.6 9		
华 泰 证 券	2022041200 010337	万 孚 生 物	20 22 年 04 月 12 日	547,992. 00	11,800.0 0	28	1. 8	744.8 4		
华 泰 证 券	2022041200 010339	光 环 新 网	20 22 年 04 月 12 日	563,580. 00	46,500.0 0	28	1. 8	766.0 3		
华 泰 证 券	2022041200 010341	特 锐 德	20 22 年 04 月 12 日	392,685. 00	23,500.0 0	28	1. 8	533.7 5		
华 泰 证 券	2022041200 010343	景 嘉 微	20 22 年 04 月 12 日	494,247. 00	5,700.00	28	1. 8	671.7 9		
华 泰 证 券	2022041200 010353	迪 安 诊 断	20 22 年 04 月 12 日	448,212. 00	16,400.0 0	28	1. 8	609.2 2		

			月 12 日						
华泰 证券	2022041200 010357	红日 药业	20 22 年 04 月 12 日	528,262. 00	67,900.0 0	28	1. 8	718.0 3	
华泰 证券	2022041200 010359	网宿 科技	20 22 年 04 月 12 日	512,265. 00	92,300.0 0	28	1. 8	696.2 8	
华泰 证券	2022041200 010361	我武 生物	20 22 年 04 月 12 日	439,314. 00	11,800.0 0	28	1. 8	597.1 3	
华泰 证券	2022041200 010363	蓝色 光标	20 22 年 04 月 12 日	734,298. 00	93,900.0 0	28	1. 8	998.0 7	
华泰 证券	2022041200 010365	安科 生物	20 22 年 04 月 12 日	389,624. 00	43,100.0 0	28	1. 8	529.5 9	
华泰 证券	2022041200 010367	北京 君正	20 22 年 04 月 12 日	612,324. 00	7,300.00	28	1. 8	832.2 9	

			日						
华泰 证券	2022041200 010369	华策 影视	20 22 年 04 月 12 日	213,572. 00	42,800.0 0	28	1. 8	290.2 9	
华泰 证券	2022041200 010371	长信 科技	20 22 年 04 月 12 日	656,534. 00	92,600.0 0	28	1. 8	892.3 8	
华泰 证券	2022041200 010373	碧 水源	20 22 年 04 月 12 日	464,816. 00	83,600.0 0	28	1. 8	631.7 9	
华泰 证券	2022041200 010375	昆 仑 万 维	20 22 年 04 月 12 日	594,567. 00	36,100.0 0	28	1. 8	808.1 5	
华泰 证券	2022041200 010377	中 际 旭 创	20 22 年 04 月 12 日	633,000. 00	21,100.0 0	28	1. 8	860.3 9	
华泰 证券	2022041200 010379	普 利 制 药	20 22 年 04 月 12 日	405,999. 00	9,900.00	28	1. 8	551.8 4	

华泰 证券	2022041200 010381	利亚德	20 22 年 04 月 12 日	512,454. 00	76,600.0 0	28	1. 8	696.5 4		
华泰 证券	2022041200 010383	光威复材	20 22 年 04 月 12 日	602,316. 00	11,700.0 0	28	1. 8	818.6 8		
华泰 证券	2022041200 010385	新宙邦	20 22 年 04 月 12 日	818,856. 00	10,800.0 0	28	1. 8	1,113. 01		
华泰 证券	2022041200 010387	迈为股份	20 22 年 04 月 12 日	928,150. 00	1,900.00	28	1. 8	1,261. 56		
华泰 证券	2022041200 010389	迈克生物	20 22 年 04 月 12 日	379,848. 00	16,800.0 0	28	1. 8	516.3 0		
华泰 证券	2022041200 010391	国瓷材料	20 22 年 04 月 12 日	986,265. 00	30,300.0 0	28	1. 8	1,340. 55		
华泰	2022041200 010393	汤臣	20 22	670,400. 00	32,000.0 0	28	1. 8	911.2 2		

证 券		倍 健	年 04 月 12 日						
华 泰 证 券	2022041200 010395	机 器 人	20 22 年 04 月 12 日	414,009. 00	47,100.0 0	28	1. 8	562.7 3	
华 泰 证 券	2022041200 010397	长 盈 精 密	20 22 年 04 月 12 日	283,081. 00	31,700.0 0	28	1. 8	384.7 7	
华 泰 证 券	2022041200 010399	新 宙 邦	20 22 年 04 月 12 日	818,856. 00	10,800.0 0	28	1. 8	1,113. 01	
华 泰 证 券	2022041200 010401	开 山 股 份	20 22 年 04 月 12 日	211,500. 00	15,000.0 0	28	1. 8	287.4 8	
华 泰 证 券	2022041200 010403	迪 安 诊 断	20 22 年 04 月 12 日	448,212. 00	16,400.0 0	28	1. 8	609.2 2	
华 泰 证 券	2022041200 010405	碧 水 源	20 22 年 04 月 12 日	464,816. 00	83,600.0 0	28	1. 8	631.7 9	

			月 12 日						
华泰 证券	2022041200 010407	东方 国信	20 22 年 04 月 12 日	304,818. 00	30,300.0 0	28	1. 8	414.3 2	
华泰 证券	2022041200 010409	安科 生物	20 22 年 04 月 12 日	389,624. 00	43,100.0 0	28	1. 8	529.5 9	
华泰 证券	2022041200 010411	蓝色 光标	20 22 年 04 月 12 日	734,298. 00	93,900.0 0	28	1. 8	998.0 7	
华泰 证券	2022041200 010413	北京 君正	20 22 年 04 月 12 日	612,324. 00	7,300.00	28	1. 8	832.2 9	
华泰 证券	2022041200 010415	特 锐德	20 22 年 04 月 12 日	392,685. 00	23,500.0 0	28	1. 8	533.7 5	
华泰 证券	2022041200 010417	昆 仑 万 维	20 22 年 04 月 12 日	594,567. 00	36,100.0 0	28	1. 8	808.1 5	

			日							
华泰 证券	2022041200 010419	迈 克 生 物	20 22 年 04 月 12 日	379,848. 00	16,800.0 0	28	1. 8	516.3 0		
华泰 证券	2022041200 010421	利 亚 德	20 22 年 04 月 12 日	512,454. 00	76,600.0 0	28	1. 8	696.5 4		
华泰 证券	2022041200 010423	卫 宁 健 康	20 22 年 04 月 12 日	546,315. 00	64,500.0 0	28	1. 8	742.5 6		
华泰 证券	2022041200 010425	华 策 影 视	20 22 年 04 月 12 日	213,572. 00	42,800.0 0	28	1. 8	290.2 9		
华泰 证券	2022041200 010427	光 线 传 媒	20 22 年 04 月 12 日	337,688. 00	44,200.0 0	28	1. 8	458.9 9		
华泰 证券	2022041200 011013	景 嘉 微	20 22 年 04 月 12 日	494,247. 00	5,700.00	28	1. 8	671.7 9		

华泰 证券	2022041200 011015	网 宿 科 技	20 22 年 04 月 12 日	512,265. 00	92,300.0 0	28	1. 8	696.2 8		
华泰 证券	2022041200 011017	长 信 科 技	20 22 年 04 月 12 日	656,534. 00	92,600.0 0	28	1. 8	892.3 8		
华泰 证券	2022041200 011019	国 瓷 材 料	20 22 年 04 月 12 日	986,265. 00	30,300.0 0	28	1. 8	1,340. 55		
华泰 证券	2022041200 011021	中 际 旭 创	20 22 年 04 月 12 日	633,000. 00	21,100.0 0	28	1. 8	860.3 9		
华泰 证券	2022041200 011023	光 环 新 网	20 22 年 04 月 12 日	563,580. 00	46,500.0 0	28	1. 8	766.0 3		
华泰 证券	2022041200 011025	万 孚 生 物	20 22 年 04 月 12 日	547,992. 00	11,800.0 0	28	1. 8	744.8 4		
华泰	2022041200 011027	掌 趣	20 22	379,965. 00	104,100. 00	28	1. 8	516.4 6		

证 券		科 技	年 04 月 12 日							
华 泰 证 券	2022041200 011029	迈 为 股 份	20 22 年 04 月 12 日	928,150. 00	1,900.00	28	1. 8	1,261. 56		
华 泰 证 券	2022041200 011031	光 威 复 材	20 22 年 04 月 12 日	602,316. 00	11,700.0 0	28	1. 8	818.6 8		
华 泰 证 券	2022041200 011033	信 维 通 信	20 22 年 04 月 12 日	599,872. 00	36,400.0 0	28	1. 8	815.3 6		
华 泰 证 券	2022041200 011035	普 利 制 药	20 22 年 04 月 12 日	405,999. 00	9,900.00	28	1. 8	551.8 4		
华 泰 证 券	2022041200 011037	万 达 信 息	20 22 年 04 月 12 日	432,696. 00	44,700.0 0	28	1. 8	588.1 3		
华 泰 证 券	2022041200 011039	红 日 药 业	20 22 年 04 月 04 日	528,262. 00	67,900.0 0	28	1. 8	718.0 3		

			月 12 日						
华泰 证券	2022041200 011041	海 新 能 科	20 22 年 04 月 12 日	324,360. 00	53,000.0 0	28	1. 8	440.8 8	
华泰 证券	2022041200 011043	捷 成 股 份	20 22 年 04 月 12 日	426,250. 00	77,500.0 0	28	1. 8	579.3 7	
华泰 证券	2022041200 011045	华 宇 软 件	20 22 年 04 月 12 日	283,608. 00	31,200.0 0	28	1. 8	385.4 9	
华泰 证券	2022041200 011871	晶 晨 股 份	20 22 年 04 月 12 日	1,050,99 3.00	9,300.00	28	1. 8	1,428. 53	
华泰 证券	2022041200 011873	睿 创 微 纳	20 22 年 04 月 12 日	405,717. 00	10,100.0 0	28	1. 8	551.4 6	
华泰 证券	2022041200 011875	凯 赛 生 物	20 22 年 04 月 12 日	468,966. 00	4,700.00	28	1. 8	637.4 3	

			日						
华泰 证券	2022041200 011877	虹 软 科 技	20 22 年 04 月 12 日	207,207. 00	7,700.00	28	1. 8	281.6 4	
华泰 证券	2022041200 011879	道 通 科 技	20 22 年 04 月 12 日	354,348. 00	10,200.0 0	28	1. 8	481.6 4	
华泰 证券	2022041200 011881	微 芯 生 物	20 22 年 04 月 12 日	247,938. 00	9,300.00	28	1. 8	337.0 0	
华泰 证券	2022041200 011883	柏 楚 电 子	20 22 年 04 月 12 日	300,003. 00	1,100.00	28	1. 8	407.7 7	
华泰 证券	2022041200 011885	凯 赛 生 物	20 22 年 04 月 12 日	468,966. 00	4,700.00	28	1. 8	637.4 3	
华泰 证券	2022041200 011887	微 芯 生 物	20 22 年 04 月 12 日	247,938. 00	9,300.00	28	1. 8	337.0 0	

华泰 证券	2022041200 011889	芯 原 股 份	20 22 年 04 月 12 日	408,270. 00	9,300.00	28	1. 8	554.9 3		
华泰 证券	2022041200 011891	南 微 医 学	20 22 年 04 月 12 日	229,060. 00	2,000.00	28	1. 8	311.3 4		
华泰 证券	2022041200 011893	南 微 医 学	20 22 年 04 月 12 日	229,060. 00	2,000.00	28	1. 8	311.3 4		
华泰 证券	2022041200 011895	思 瑞 浦	20 22 年 04 月 12 日	624,600. 00	1,200.00	28	1. 8	848.9 7		
华泰 证券	2022041200 011897	柏 楚 电 子	20 22 年 04 月 12 日	300,003. 00	1,100.00	28	1. 8	407.7 7		
华泰 证券	2022041200 011899	圣 湘 生 物	20 22 年 04 月 12 日	191,835. 00	4,500.00	28	1. 8	260.7 5		
华泰	2022041200 011903	容 百	20 22	1,132,41 2.00	10,100.0 0	28	1. 8	1,539. 20		

证 券		科 技	年 04 月 12 日							
华 泰 证 券	2022041200 011905	晶 晨 股 份	20 22 年 04 月 12 日	1,050,99 3.00	9,300.00	28	1. 8	1,428. 53		
华 泰 证 券	2022041200 011907	芯 原 股 份	20 22 年 04 月 12 日	408,270. 00	9,300.00	28	1. 8	554.9 3		
华 泰 证 券	2022041200 011909	圣 湘 生 物	20 22 年 04 月 12 日	191,835. 00	4,500.00	28	1. 8	260.7 5		
华 泰 证 券	2022041200 011911	容 百 科 技	20 22 年 04 月 12 日	1,132,41 2.00	10,100.0 0	28	1. 8	1,539. 20		
华 泰 证 券	2022041200 011935	睿 创 微 纳	20 22 年 04 月 12 日	405,717. 00	10,100.0 0	28	1. 8	551.4 6		
华 泰 证 券	2022041200 011937	虹 软 科 技	20 22 年 04 月 12 日	207,207. 00	7,700.00	28	1. 8	281.6 4		

			月 12 日						
华泰 证券	2022041200 011939	杭 可 科 技	20 22 年 04 月 12 日	230,000. 00	4,600.00	28	1. 8	312.6 2	
华泰 证券	2022041200 011941	杭 可 科 技	20 22 年 04 月 12 日	230,000. 00	4,600.00	28	1. 8	312.6 2	
华泰 证券	2022041200 011945	思 瑞 浦	20 22 年 04 月 12 日	624,600. 00	1,200.00	28	1. 8	848.9 7	
华泰 证券	2022041200 011947	道 通 科 技	20 22 年 04 月 12 日	354,348. 00	10,200.0 0	28	1. 8	481.6 4	
华泰 证券	2022042000 001034	康 泰 医 学	20 22 年 04 月 20 日	143,842. 00	4,600.00	15	3. 5	203.6 6	
华泰 证券	2022042000 001036	康 泰 医 学	20 22 年 04 月 20 日	143,842. 00	4,600.00	15	3. 5	203.6 6	

			日							
华泰 证券	2022042000 001038	康泰 医学	20 22 年 04 月 20 日	143,842. 00	4,600.00	15	3. 5	203.6 6		
华泰 证券	2022042000 040336	掌趣 科技	20 22 年 04 月 20 日	352,899. 00	104,100. 00	15	1. 7	242.6 9		
华泰 证券	2022042000 040338	掌趣 科技	20 22 年 04 月 20 日	352,899. 00	104,100. 00	15	1. 7	242.6 9		
华泰 证券	2022042000 040340	凯赛 生物	20 22 年 04 月 20 日	435,408. 00	4,700.00	15	1. 7	299.4 3		
华泰 证券	2022042000 040342	凯赛 生物	20 22 年 04 月 20 日	435,408. 00	4,700.00	15	1. 7	299.4 3		
华泰 证券	2022042000 040344	光环 新网	20 22 年 04 月 20 日	543,120. 00	46,500.0 0	15	1. 7	373.5 0		

华泰 证券	2022042000 040694	迈 为 股 份	20 22 年 04 月 20 日	609,900. 00	1,900.00	15	1. 7	419.4 3		
华泰 证券	2022042000 040696	景 嘉 微	20 22 年 04 月 20 日	496,470. 00	5,700.00	15	1. 7	341.4 2		
华泰 证券	2022042000 040698	景 嘉 微	20 22 年 04 月 20 日	496,470. 00	5,700.00	15	1. 7	341.4 2		
华泰 证券	2022042000 040700	蓝 色 光 标	20 22 年 04 月 20 日	621,618. 00	93,900.0 0	15	1. 7	427.4 9		
华泰 证券	2022042000 040702	海 新 能 科	20 22 年 04 月 20 日	312,700. 00	53,000.0 0	15	1. 7	215.0 4		
华泰 证券	2022042000 040704	海 新 能 科	20 22 年 04 月 20 日	312,700. 00	53,000.0 0	15	1. 7	215.0 4		
华泰	2022042000 040706	长 信	20 22	634,310. 00	92,600.0 0	15	1. 7	436.2 2		

证 券		科 技	年 04 月 20 日							
华 泰 证 券	2022042000 041150	万 达 信 息	20 22 年 04 月 20 日	416,604. 00	44,700.0 0	15	1. 7	286.5 0		
华 泰 证 券	2022042000 041210	昆 仑 万 维	20 22 年 04 月 20 日	542,583. 00	36,100.0 0	15	1. 7	373.1 4		
华 泰 证 券	2022042000 041212	博 腾 股 份	20 22 年 04 月 20 日	986,460. 00	12,300.0 0	15	1. 7	678.3 9		
华 泰 证 券	2022042000 041214	我 武 生 物	20 22 年 04 月 20 日	419,254. 00	11,800.0 0	15	1. 7	288.3 2		
华 泰 证 券	2022042000 041222	迈 克 生 物	20 22 年 04 月 20 日	363,216. 00	16,800.0 0	15	1. 7	249.7 8		
华 泰 证 券	2022042000 041224	长 信 科 技	20 22 年 04 月 20 日	634,310. 00	92,600.0 0	15	1. 7	436.2 2		

			月 20 日						
华泰 证券	2022042000 041228	卫 宁 健 康	20 22 年 04 月 20 日	524,385. 00	64,500.0 0	15	1. 7	360.6 2	
华泰 证券	2022042000 041230	万 孚 生 物	20 22 年 04 月 20 日	535,720. 00	11,800.0 0	15	1. 7	368.4 2	
华泰 证券	2022042000 041238	北 京 君 正	20 22 年 04 月 20 日	603,345. 00	7,300.00	15	1. 7	414.9 2	
华泰 证券	2022042000 041240	国 瓷 材 料	20 22 年 04 月 20 日	973,236. 00	30,300.0 0	15	1. 7	669.3 0	
华泰 证券	2022042000 041242	光 环 新 网	20 22 年 04 月 20 日	543,120. 00	46,500.0 0	15	1. 7	373.5 0	
华泰 证券	2022042000 041244	中 际 旭 创	20 22 年 04 月 20 日	631,523. 00	21,100.0 0	15	1. 7	434.3 0	

			日							
华泰 证券	2022042000 041246	光线 传媒	20 22 年 04 月 20 日	353,600. 00	44,200.0 0	15	1. 7	243.1 7		
华泰 证券	2022042000 041248	思瑞 浦	20 22 年 04 月 20 日	633,024. 00	1,200.00	15	1. 7	435.3 3		
华泰 证券	2022042000 041252	睿创 微纳	20 22 年 04 月 20 日	389,557. 00	10,100.0 0	15	1. 7	267.9 0		
华泰 证券	2022042000 041254	杭可 科技	20 22 年 04 月 20 日	216,706. 00	4,600.00	15	1. 7	149.0 3		
华泰 证券	2022042000 041266	虹软 科技	20 22 年 04 月 20 日	197,736. 00	7,700.00	15	1. 7	135.9 8		
华泰 证券	2022042000 041268	道通 科技	20 22 年 04 月 20 日	355,062. 00	10,200.0 0	15	1. 7	244.1 8		

华泰 证券	2022042000 041270	迈 为 股 份	20 22 年 04 月 20 日	609,900. 00	1,900.00	15	1. 7	419.4 3		
华泰 证券	2022042000 041272	南 微 医 学	20 22 年 04 月 20 日	227,980. 00	2,000.00	15	1. 7	156.7 8		
华泰 证券	2022042000 041274	容 百 科 技	20 22 年 04 月 20 日	1,003,63 7.00	10,100.0 0	15	1. 7	690.2 0		
华泰 证券	2022042000 041276	柏 楚 电 子	20 22 年 04 月 20 日	282,975. 00	1,100.00	15	1. 7	194.6 0		
华泰 证券	2022042000 041278	晶 晨 股 份	20 22 年 04 月 20 日	950,739. 00	9,300.00	15	1. 7	653.8 3		
华泰 证券	2022042000 041280	凯 赛 生 物	20 22 年 04 月 20 日	435,408. 00	4,700.00	15	1. 7	299.4 3		
华泰	2022042000 041282	微 芯	20 22	235,476. 00	9,300.00	15	1. 7	161.9 4		

证 券		生 物	年 04 月 20 日							
华 泰 证 券	2022042000 041286	普 利 制 药	20 22 年 04 月 20 日	274,329. 00	9,900.00	15	1. 7	188.6 6		
华 泰 证 券	2022042000 041288	景 嘉 微	20 22 年 04 月 20 日	496,470. 00	5,700.00	15	1. 7	341.4 2		
华 泰 证 券	2022042000 041302	光 威 复 材	20 22 年 04 月 20 日	573,417. 00	11,700.0 0	15	1. 7	394.3 4		
华 泰 证 券	2022042000 041640	万 孚 生 物	20 22 年 04 月 20 日	535,720. 00	11,800.0 0	15	1. 7	368.4 2		
华 泰 证 券	2022042000 041642	万 孚 生 物	20 22 年 04 月 20 日	535,720. 00	11,800.0 0	15	1. 7	368.4 2		
华 泰 证 券	2022042000 041644	碧 水 源	20 22 年 04 月 20 日	428,868. 00	83,600.0 0	15	1. 7	294.9 3		

			月 20 日						
华泰 证券	2022042000 041646	迈 克 生 物	20 22 年 04 月 20 日	363,216. 00	16,800.0 0	15	1. 7	249.7 8	
华泰 证券	2022042000 041648	微 芯 生 物	20 22 年 04 月 20 日	235,476. 00	9,300.00	15	1. 7	161.9 4	
华泰 证券	2022042000 041650	微 芯 生 物	20 22 年 04 月 20 日	235,476. 00	9,300.00	15	1. 7	161.9 4	
华泰 证券	2022042000 041652	芯 原 股 份	20 22 年 04 月 20 日	399,156. 00	9,300.00	15	1. 7	274.5 0	
华泰 证券	2022042000 041654	芯 原 股 份	20 22 年 04 月 20 日	399,156. 00	9,300.00	15	1. 7	274.5 0	
华泰 证券	2022042000 041656	安 科 生 物	20 22 年 04 月 20 日	380,573. 00	43,100.0 0	15	1. 7	261.7 2	

			日							
华泰 证券	2022042000 041658	安科 生物	20 22 年 04 月 20 日	380,573. 00	43,100.0 0	15	1. 7	261.7 2		
华泰 证券	2022042000 041660	长盈 精密	20 22 年 04 月 20 日	268,182. 00	31,700.0 0	15	1. 7	184.4 3		
华泰 证券	2022042000 041662	长盈 精密	20 22 年 04 月 20 日	268,182. 00	31,700.0 0	15	1. 7	184.4 3		
华泰 证券	2022042000 041664	机 器 人	20 22 年 04 月 20 日	418,719. 00	47,100.0 0	15	1. 7	287.9 5		
华泰 证券	2022042000 041666	机 器 人	20 22 年 04 月 20 日	418,719. 00	47,100.0 0	15	1. 7	287.9 5		
华泰 证券	2022042000 041668	虹 软 科 技	20 22 年 04 月 20 日	197,736. 00	7,700.00	15	1. 7	135.9 8		

华泰 证券	2022042000 041670	汤臣 倍健	20 22 年 04 月 20 日	659,200. 00	32,000.0 0	15	1. 7	453.3 3		
华泰 证券	2022042000 041672	汤臣 倍健	20 22 年 04 月 20 日	659,200. 00	32,000.0 0	15	1. 7	453.3 3		
华泰 证券	2022042000 041674	华策 影视	20 22 年 04 月 20 日	204,584. 00	42,800.0 0	15	1. 7	140.6 9		
华泰 证券	2022042000 041676	光线 传媒	20 22 年 04 月 20 日	353,600. 00	44,200.0 0	15	1. 7	243.1 7		
华泰 证券	2022042000 041678	华宇 软件	20 22 年 04 月 20 日	281,112. 00	31,200.0 0	15	1. 7	193.3 2		
华泰 证券	2022042000 041680	博腾 股份	20 22 年 04 月 20 日	986,460. 00	12,300.0 0	15	1. 7	678.3 9		
华泰	2022042000 041682	博腾	20 22	986,460. 00	12,300.0 0	15	1. 7	678.3 9		

证 券		股 份	年 04 月 20 日							
华 泰 证 券	2022042000 041684	思 瑞 浦	20 22 年 04 月 20 日	633,024. 00	1,200.00	15	1. 7	435.3 3		
华 泰 证 券	2022042000 041686	思 瑞 浦	20 22 年 04 月 20 日	633,024. 00	1,200.00	15	1. 7	435.3 3		
华 泰 证 券	2022042000 041688	容 百 科 技	20 22 年 04 月 20 日	1,003,63 7.00	10,100.0 0	15	1. 7	690.2 0		
华 泰 证 券	2022042000 041690	容 百 科 技	20 22 年 04 月 20 日	1,003,63 7.00	10,100.0 0	15	1. 7	690.2 0		
华 泰 证 券	2022042000 041692	中 际 旭 创	20 22 年 04 月 20 日	631,523. 00	21,100.0 0	15	1. 7	434.3 0		
华 泰 证 券	2022042000 041694	迪 安 诊 断	20 22 年 04 月 20 日	480,520. 00	16,400.0 0	15	1. 7	330.4 5		

			月 20 日						
华泰 证 券	2022042000 041696	中 际 旭 创	20 22 年 04 月 20 日	631,523. 00	21,100.0 0	15	1. 7	434.3 0	
华泰 证 券	2022042000 041698	捷 成 股 份	20 22 年 04 月 20 日	385,950. 00	77,500.0 0	15	1. 7	265.4 2	
华泰 证 券	2022042000 041700	寒 锐 钴 业	20 22 年 04 月 20 日	474,206. 00	8,200.00	15	1. 7	326.1 1	
华泰 证 券	2022042000 041702	寒 锐 钴 业	20 22 年 04 月 20 日	474,206. 00	8,200.00	15	1. 7	326.1 1	
华泰 证 券	2022042000 041704	万 达 信 息	20 22 年 04 月 20 日	416,604. 00	44,700.0 0	15	1. 7	286.5 0	
华泰 证 券	2022042000 041706	杭 可 科 技	20 22 年 04 月 20 日	216,706. 00	4,600.00	15	1. 7	149.0 3	

			日						
华泰 证券	2022042000 041708	杭 可 科 技	20 22 年 04 月 20 日	216,706. 00	4,600.00	15	1. 7	149.0 3	
华泰 证券	2022042000 041932	长 信 科 技	20 22 年 04 月 20 日	634,310. 00	92,600.0 0	15	1. 7	436.2 2	
华泰 证券	2022042000 041934	道 通 科 技	20 22 年 04 月 20 日	355,062. 00	10,200.0 0	15	1. 7	244.1 8	
华泰 证券	2022042000 041936	南 微 医 学	20 22 年 04 月 20 日	227,980. 00	2,000.00	15	1. 7	156.7 8	
华泰 证券	2022042000 041938	睿 创 微 纳	20 22 年 04 月 20 日	389,557. 00	10,100.0 0	15	1. 7	267.9 0	
华泰 证券	2022042000 041940	普 利 制 药	20 22 年 04 月 20 日	274,329. 00	9,900.00	15	1. 7	188.6 6	

华泰 证券	2022042000 041942	睿 创 微 纳	20 22 年 04 月 20 日	389,557. 00	10,100.0 0	15	1. 7	267.9 0		
华泰 证券	2022042000 041944	普 利 制 药	20 22 年 04 月 20 日	274,329. 00	9,900.00	15	1. 7	188.6 6		
华泰 证券	2022042000 041946	利 亚 德	20 22 年 04 月 20 日	506,326. 00	76,600.0 0	15	1. 7	348.2 0		
华泰 证券	2022042000 041948	利 亚 德	20 22 年 04 月 20 日	506,326. 00	76,600.0 0	15	1. 7	348.2 0		
华泰 证券	2022042000 041950	昆 仑 万 维	20 22 年 04 月 20 日	542,583. 00	36,100.0 0	15	1. 7	373.1 4		
华泰 证券	2022042000 041952	昆 仑 万 维	20 22 年 04 月 20 日	542,583. 00	36,100.0 0	15	1. 7	373.1 4		
华泰	2022042000 041954	特 锐	20 22	376,940. 00	23,500.0 0	15	1. 7	259.2 2		

证 券		德	年 04 月 20 日						
华 泰 证 券	2022042000 041956	特 锐 德	20 22 年 04 月 20 日	376,940. 00	23,500.0 0	15	1. 7	259.2 2	
华 泰 证 券	2022042000 041958	碧 水 源	20 22 年 04 月 20 日	428,868. 00	83,600.0 0	15	1. 7	294.9 3	
华 泰 证 券	2022042000 041960	迈 克 生 物	20 22 年 04 月 20 日	363,216. 00	16,800.0 0	15	1. 7	249.7 8	
华 泰 证 券	2022042000 041962	北 京 君 正	20 22 年 04 月 20 日	603,345. 00	7,300.00	15	1. 7	414.9 2	
华 泰 证 券	2022042000 041964	柏 楚 电 子	20 22 年 04 月 20 日	282,975. 00	1,100.00	15	1. 7	194.6 0	
华 泰 证 券	2022042000 041966	柏 楚 电 子	20 22 年 04 月 20 日	282,975. 00	1,100.00	15	1. 7	194.6 0	

			月 20 日						
华泰 证券	2022042000 041968	北京 君正	20 22 年 04 月 20 日	603,345. 00	7,300.00	15	1. 7	414.9 2	
华泰 证券	2022042000 041970	东方 国信	20 22 年 04 月 20 日	287,850. 00	30,300.0 0	15	1. 7	197.9 6	
华泰 证券	2022042000 041972	东方 国信	20 22 年 04 月 20 日	287,850. 00	30,300.0 0	15	1. 7	197.9 6	
华泰 证券	2022042000 041974	虹软 科技	20 22 年 04 月 20 日	197,736. 00	7,700.00	15	1. 7	135.9 8	
华泰 证券	2022042000 041976	华策 影视	20 22 年 04 月 20 日	204,584. 00	42,800.0 0	15	1. 7	140.6 9	
华泰 证券	2022042000 041978	网宿 科技	20 22 年 04 月 20 日	496,574. 00	92,300.0 0	15	1. 7	341.5 0	

			日						
华泰 证券	2022042000 041980	网 宿 科 技	20 22 年 04 月 20 日	496,574. 00	92,300.0 0	15	1. 7	341.5 0	
华泰 证券	2022042000 041982	光 线 传 媒	20 22 年 04 月 20 日	353,600. 00	44,200.0 0	15	1. 7	243.1 7	
华泰 证券	2022042000 041984	我 武 生 物	20 22 年 04 月 20 日	419,254. 00	11,800.0 0	15	1. 7	288.3 2	
华泰 证券	2022042000 041986	我 武 生 物	20 22 年 04 月 20 日	419,254. 00	11,800.0 0	15	1. 7	288.3 2	
华泰 证券	2022042000 041988	晶 晨 股 份	20 22 年 04 月 20 日	950,739. 00	9,300.00	15	1. 7	653.8 3	
华泰 证券	2022042000 041990	晶 晨 股 份	20 22 年 04 月 20 日	950,739. 00	9,300.00	15	1. 7	653.8 3	

华泰 证券 券	2022042000 041992	华 宇 软 件	20 22 年 04 月 20 日	281,112. 00	31,200.0 0	15	1. 7	193.3 2		
华泰 证券 券	2022042000 041994	易 华 录	20 22 年 04 月 20 日	272,253. 00	15,100.0 0	15	1. 7	187.2 3		
华泰 证券 券	2022042000 041996	易 华 录	20 22 年 04 月 20 日	272,253. 00	15,100.0 0	15	1. 7	187.2 3		
华泰 证券 券	2022042000 041998	迪 安 诊 断	20 22 年 04 月 20 日	480,520. 00	16,400.0 0	15	1. 7	330.4 5		
华泰 证券 券	2022042000 042000	开 山 股 份	20 22 年 04 月 20 日	214,050. 00	15,000.0 0	15	1. 7	147.2 0		
华泰 证券 券	2022042000 042002	开 山 股 份	20 22 年 04 月 20 日	214,050. 00	15,000.0 0	15	1. 7	147.2 0		
华泰 证券 券	2022042000 042004	新 宙	20 22 年 04 月 22 日	756,000. 00	10,800.0 0	15	1. 7	519.9 0		

证 券		邦	年 04 月 20 日						
华 泰 证 券	2022042000 042006	新 宙 邦	20 22 年 04 月 20 日	756,000. 00	10,800.0 0	15	1. 7	519.9 0	
华 泰 证 券	2022042000 042008	捷 成 股 份	20 22 年 04 月 20 日	385,950. 00	77,500.0 0	15	1. 7	265.4 2	
华 泰 证 券	2022042000 042010	万 达 信 息	20 22 年 04 月 20 日	416,604. 00	44,700.0 0	15	1. 7	286.5 0	
华 泰 证 券	2022042000 042012	卫 宁 健 康	20 22 年 04 月 20 日	524,385. 00	64,500.0 0	15	1. 7	360.6 2	
华 泰 证 券	2022042000 042014	卫 宁 健 康	20 22 年 04 月 20 日	524,385. 00	64,500.0 0	15	1. 7	360.6 2	
华 泰 证 券	2022042000 042016	红 日 药 业	20 22 年 04 月 04 日	422,338. 00	67,900.0 0	15	1. 7	290.4 4	

			月 20 日						
华泰 证券	2022042000 042018	红 日 药 业	20 22 年 04 月 20 日	422,338. 00	67,900.0 0	15	1. 7	290.4 4	
华泰 证券	2022042000 042634	卫 宁 健 康	20 22 年 04 月 20 日	524,385. 00	64,500.0 0	15	1. 7	360.6 2	
华泰 证券	2022042000 042636	万 孚 生 物	20 22 年 04 月 20 日	535,720. 00	11,800.0 0	15	1. 7	368.4 2	
华泰 证券	2022042000 042638	北 京 君 正	20 22 年 04 月 20 日	603,345. 00	7,300.00	15	1. 7	414.9 2	
华泰 证券	2022042000 042640	长 信 科 技	20 22 年 04 月 20 日	634,310. 00	92,600.0 0	15	1. 7	436.2 2	
华泰 证券	2022042000 042642	中 际 旭 创	20 22 年 04 月 20 日	631,523. 00	21,100.0 0	15	1. 7	434.3 0	

			日						
华泰 证券	2022042000 042646	国 瓷 材 料	20 22 年 04 月 20 日	973,236. 00	30,300.0 0	15	1. 7	669.3 0	
华泰 证券	2022042000 042648	博 腾 股 份	20 22 年 04 月 20 日	986,460. 00	12,300.0 0	15	1. 7	678.3 9	
华泰 证券	2022042000 042650	我 武 生 物	20 22 年 04 月 20 日	419,254. 00	11,800.0 0	15	1. 7	288.3 2	
华泰 证券	2022042000 042652	昆 仑 万 维	20 22 年 04 月 20 日	542,583. 00	36,100.0 0	15	1. 7	373.1 4	
华泰 证券	2022042000 042654	迈 克 生 物	20 22 年 04 月 20 日	363,216. 00	16,800.0 0	15	1. 7	249.7 8	
华泰 证券	2022042000 042656	万 孚 生 物	20 22 年 04 月 20 日	535,720. 00	11,800.0 0	15	1. 7	368.4 2	

华泰 证券	2022042000 042658	长 信 科 技	20 22 年 04 月 20 日	634,310. 00	92,600.0 0	15	1. 7	436.2 2		
华泰 证券	2022042000 042678	光 环 新 网	20 22 年 04 月 20 日	543,120. 00	46,500.0 0	15	1. 7	373.5 0		
华泰 证券	2022042000 042682	光 线 传 媒	20 22 年 04 月 20 日	353,600. 00	44,200.0 0	15	1. 7	243.1 7		
华泰 证券	2022042000 042686	思 瑞 浦	20 22 年 04 月 20 日	633,024. 00	1,200.00	15	1. 7	435.3 3		
华泰 证券	2022042000 042688	南 微 医 学	20 22 年 04 月 20 日	227,980. 00	2,000.00	15	1. 7	156.7 8		
华泰 证券	2022042000 042690	柏 楚 电 子	20 22 年 04 月 20 日	282,975. 00	1,100.00	15	1. 7	194.6 0		
华泰	2022042000 042692	睿 创	20 22	389,557. 00	10,100.0 0	15	1. 7	267.9 0		

证 券		微 纳	年 04 月 20 日							
华 泰 证 券	2022042000 042694	杭 可 科 技	20 22 年 04 月 20 日	216,706. 00	4,600.00	15	1. 7	149.0 3		
华 泰 证 券	2022042000 042696	凯 赛 生 物	20 22 年 04 月 20 日	435,408. 00	4,700.00	15	1. 7	299.4 3		
华 泰 证 券	2022042000 042698	虹 软 科 技	20 22 年 04 月 20 日	197,736. 00	7,700.00	15	1. 7	135.9 8		
华 泰 证 券	2022042000 042958	芯 原 股 份	20 22 年 04 月 20 日	399,156. 00	9,300.00	15	1. 7	274.5 0		
华 泰 证 券	2022042000 042960	寒 锐 钻 业	20 22 年 04 月 20 日	474,206. 00	8,200.00	15	1. 7	326.1 1		
华 泰 证 券	2022042000 042962	安 科 生 物	20 22 年 04 月 20 日	380,573. 00	43,100.0 0	15	1. 7	261.7 2		

			月 20 日						
华泰 证券	2022042000 042964	长盈 精密	20 22 年 04 月 20 日	268,182. 00	31,700.0 0	15	1. 7	184.4 3	
华泰 证券	2022042000 042968	圣湘 生物	20 22 年 04 月 20 日	189,990. 00	4,500.00	15	1. 7	130.6 6	
华泰 证券	2022042000 042970	特锐 德	20 22 年 04 月 20 日	376,940. 00	23,500.0 0	15	1. 7	259.2 2	
华泰 证券	2022042000 042988	捷成 股份	20 22 年 04 月 20 日	385,950. 00	77,500.0 0	15	1. 7	265.4 2	
华泰 证券	2022042000 042990	红日 药业	20 22 年 04 月 20 日	422,338. 00	67,900.0 0	15	1. 7	290.4 4	
华泰 证券	2022042000 042996	掌趣 科技	20 22 年 04 月 20 日	352,899. 00	104,100. 00	15	1. 7	242.6 9	

			日						
华泰 证券	2022042000 042998	华 宇 软 件	20 22 年 04 月 20 日	281,112. 00	31,200.0 0	15	1. 7	193.3 2	
华泰 证券	2022042000 043000	易 华 录	20 22 年 04 月 20 日	272,253. 00	15,100.0 0	15	1. 7	187.2 3	
华泰 证券	2022042000 043002	开 山 股 份	20 22 年 04 月 20 日	214,050. 00	15,000.0 0	15	1. 7	147.2 0	
华泰 证券	2022042000 043006	华 策 影 视	20 22 年 04 月 20 日	204,584. 00	42,800.0 0	15	1. 7	140.6 9	
华泰 证券	2022042000 043012	利 亚 德	20 22 年 04 月 20 日	506,326. 00	76,600.0 0	15	1. 7	348.2 0	
华泰 证券	2022042000 043014	蓝 色 光 标	20 22 年 04 月 20 日	621,618. 00	93,900.0 0	15	1. 7	427.4 9	

华泰 证券 券	2022042000 043016	东 方 国 信	20 22 年 04 月 20 日	287,850. 00	30,300.0 0	15	1. 7	197.9 6		
华泰 证券 券	2022042000 043034	汤 臣 倍 健	20 22 年 04 月 20 日	659,200. 00	32,000.0 0	15	1. 7	453.3 3		
华泰 证券 券	2022042000 043036	迪 安 诊 断	20 22 年 04 月 20 日	480,520. 00	16,400.0 0	15	1. 7	330.4 5		
华泰 证券 券	2022042000 043042	网 宿 科 技	20 22 年 04 月 20 日	496,574. 00	92,300.0 0	15	1. 7	341.5 0		
华泰 证券 券	2022042000 043044	碧 水 源	20 22 年 04 月 20 日	428,868. 00	83,600.0 0	15	1. 7	294.9 3		
华泰 证券 券	2022042000 043048	机 器 人	20 22 年 04 月 20 日	418,719. 00	47,100.0 0	15	1. 7	287.9 5		
华泰	2022042000 043050	海 新	20 22	312,700. 00	53,000.0 0	15	1. 7	215.0 4		

证 券		能 科	年 04 月 20 日							
华 泰 证 券	2022042000 043052	信 维 通 信	20 22 年 04 月 20 日	584,948. 00	36,400.0 0	15	1. 7	402.2 7		
华 泰 证 券	2022042000 043054	新 宙 邦	20 22 年 04 月 20 日	756,000. 00	10,800.0 0	15	1. 7	519.9 0		
华 泰 证 券	2022042000 043062	昆 仑 万 维	20 22 年 04 月 20 日	542,583. 00	36,100.0 0	15	1. 7	373.1 4		
华 泰 证 券	2022042000 043064	博 腾 股 份	20 22 年 04 月 20 日	986,460. 00	12,300.0 0	15	1. 7	678.3 9		
华 泰 证 券	2022042000 043066	我 武 生 物	20 22 年 04 月 20 日	419,254. 00	11,800.0 0	15	1. 7	288.3 2		
华 泰 证 券	2022042000 043068	迈 克 生 物	20 22 年 04 月 20 日	363,216. 00	16,800.0 0	15	1. 7	249.7 8		

			月 20 日						
华泰 证 券	2022042000 045606	卫 宁 健 康	20 22 年 04 月 20 日	524,385. 00	64,500.0 0	15	1. 7	360.6 2	
华泰 证 券	2022042000 045608	中 际 旭 创	20 22 年 04 月 20 日	631,523. 00	21,100.0 0	15	1. 7	434.3 0	
华泰 证 券	2022042000 045610	北 京 君 正	20 22 年 04 月 20 日	603,345. 00	7,300.00	15	1. 7	414.9 2	
华泰 证 券	2022042000 045612	国 瓷 材 料	20 22 年 04 月 20 日	973,236. 00	30,300.0 0	15	1. 7	669.3 0	
华泰 证 券	2022042000 045614	光 环 新 网	20 22 年 04 月 20 日	543,120. 00	46,500.0 0	15	1. 7	373.5 0	
华泰 证 券	2022042000 045616	光 线 传 媒	20 22 年 04 月 20 日	353,600. 00	44,200.0 0	15	1. 7	243.1 7	

			日						
华泰 证券	2022042000 045630	普利 制药	20 22 年 04 月 20 日	274,329. 00	9,900.00	15	1. 7	188.6 6	
华泰 证券	2022042000 045632	容百 科技	20 22 年 04 月 20 日	1,003,63 7.00	10,100.0 0	15	1. 7	690.2 0	
华泰 证券	2022042000 045634	迈为 股份	20 22 年 04 月 20 日	609,900. 00	1,900.00	15	1. 7	419.4 3	
华泰 证券	2022042000 045636	微芯 生物	20 22 年 04 月 20 日	235,476. 00	9,300.00	15	1. 7	161.9 4	
华泰 证券	2022042000 045640	晶晨 股份	20 22 年 04 月 20 日	950,739. 00	9,300.00	15	1. 7	653.8 3	
华泰 证券	2022042000 045642	光威 复材	20 22 年 04 月 20 日	573,417. 00	11,700.0 0	15	1. 7	394.3 4	

华泰 证券 券	2022042000 045644	道 通 科 技	20 22 年 04 月 20 日	355,062. 00	10,200.0 0	15	1. 7	244.1 8		
华泰 证券 券	2022042000 045646	景 嘉 微	20 22 年 04 月 20 日	496,470. 00	5,700.00	15	1. 7	341.4 2		
华泰 证券 券	2022042000 045648	寒 锐 钴 业	20 22 年 04 月 20 日	474,206. 00	8,200.00	15	1. 7	326.1 1		
华泰 证券 券	2022042000 045650	康 泰 医 学	20 22 年 04 月 20 日	143,842. 00	4,600.00	15	1. 7	98.92		
华泰 证券 券	2022042000 045652	睿 创 微 纳	20 22 年 04 月 20 日	389,557. 00	10,100.0 0	15	1. 7	267.9 0		
华泰 证券 券	2022042000 045654	杭 可 科 技	20 22 年 04 月 20 日	216,706. 00	4,600.00	15	1. 7	149.0 3		
华泰 证券 券	2022042000 045656	虹 软	20 22 年 04 月 22 日	197,736. 00	7,700.00	15	1. 7	135.9 8		

证 券		科 技	年 04 月 20 日							
华 泰 证 券	2022042000 045658	思 瑞 浦	20 22 年 04 月 20 日	633,024. 00	1,200.00	15	1. 7	435.3 3		
华 泰 证 券	2022042000 045660	道 通 科 技	20 22 年 04 月 20 日	355,062. 00	10,200.0 0	15	1. 7	244.1 8		
华 泰 证 券	2022042000 045662	柏 楚 电 子	20 22 年 04 月 20 日	282,975. 00	1,100.00	15	1. 7	194.6 0		
华 泰 证 券	2022042000 045664	南 微 医 学	20 22 年 04 月 20 日	227,980. 00	2,000.00	15	1. 7	156.7 8		
华 泰 证 券	2022042000 045666	迈 为 股 份	20 22 年 04 月 20 日	609,900. 00	1,900.00	15	1. 7	419.4 3		
华 泰 证 券	2022042000 045668	晶 晨 股 份	20 22 年 04 月 20 日	950,739. 00	9,300.00	15	1. 7	653.8 3		

			月 20 日						
华泰 证券	2022042000 045670	容 百 科 技	20 22 年 04 月 20 日	1,003,63 7.00	10,100.0 0	15	1. 7	690.2 0	
华泰 证券	2022042000 045672	微 芯 生 物	20 22 年 04 月 20 日	235,476. 00	9,300.00	15	1. 7	161.9 4	
华泰 证券	2022042000 045674	凯 赛 生 物	20 22 年 04 月 20 日	435,408. 00	4,700.00	15	1. 7	299.4 3	
华泰 证券	2022042000 045680	芯 原 股 份	20 22 年 04 月 20 日	399,156. 00	9,300.00	15	1. 7	274.5 0	
华泰 证券	2022042000 045682	圣 湘 生 物	20 22 年 04 月 20 日	189,990. 00	4,500.00	15	1. 7	130.6 6	
华泰 证券	2022042000 045686	光 威 复 材	20 22 年 04 月 20 日	573,417. 00	11,700.0 0	15	1. 7	394.3 4	

			日						
华泰 证券	2022042000 045688	景 嘉 微	20 22 年 04 月 20 日	496,470. 00	5,700.00	15	1. 7	341.4 2	
华泰 证券	2022042000 045690	长 盈 精 密	20 22 年 04 月 20 日	268,182. 00	31,700.0 0	15	1. 7	184.4 3	
华泰 证券	2022042000 045692	特 锐 德	20 22 年 04 月 20 日	376,940. 00	23,500.0 0	15	1. 7	259.2 2	
华泰 证券	2022042000 045694	红 日 药 业	20 22 年 04 月 20 日	422,338. 00	67,900.0 0	15	1. 7	290.4 4	
华泰 证券	2022042000 045696	捷 成 股 份	20 22 年 04 月 20 日	385,950. 00	77,500.0 0	15	1. 7	265.4 2	
华泰 证券	2022042000 045698	长 盈 精 密	20 22 年 04 月 20 日	268,182. 00	31,700.0 0	15	1. 7	184.4 3	

华泰 证券 券	2022042000 045700	安科 生物	20 22 年 04 月 20 日	380,573. 00	43,100.0 0	15	1. 7	261.7 2		
华泰 证券 券	2022042000 045716	华宇 软件	20 22 年 04 月 20 日	281,112. 00	31,200.0 0	15	1. 7	193.3 2		
华泰 证券 券	2022042000 045718	掌趣 科技	20 22 年 04 月 20 日	352,899. 00	104,100. 00	15	1. 7	242.6 9		
华泰 证券 券	2022042000 045720	捷成 股份	20 22 年 04 月 20 日	385,950. 00	77,500.0 0	15	1. 7	265.4 2		
华泰 证券 券	2022042000 045722	特锐 德	20 22 年 04 月 20 日	376,940. 00	23,500.0 0	15	1. 7	259.2 2		
华泰 证券 券	2022042000 045724	红日 药业	20 22 年 04 月 20 日	422,338. 00	67,900.0 0	15	1. 7	290.4 4		
华泰 证券 券	2022042000 045728	易华	20 22	272,253. 00	15,100.0 0	15	1. 7	187.2 3		

证 券		录	年 04 月 20 日						
华 泰 证 券	2022042000 045730	利 亚 德	20 22 年 04 月 20 日	506,326. 00	76,600.0 0	15	1. 7	348.2 0	
华 泰 证 券	2022042000 045732	开 山 股 份	20 22 年 04 月 20 日	214,050. 00	15,000.0 0	15	1. 7	147.2 0	
华 泰 证 券	2022042000 045734	蓝 色 光 标	20 22 年 04 月 20 日	621,618. 00	93,900.0 0	15	1. 7	427.4 9	
华 泰 证 券	2022042000 045736	华 策 影 视	20 22 年 04 月 20 日	204,584. 00	42,800.0 0	15	1. 7	140.6 9	
华 泰 证 券	2022042000 045738	华 宇 软 件	20 22 年 04 月 20 日	281,112. 00	31,200.0 0	15	1. 7	193.3 2	
华 泰 证 券	2022042000 045740	易 华 录	20 22 年 04 月 20 日	272,253. 00	15,100.0 0	15	1. 7	187.2 3	

			月 20 日						
华泰 证 券	2022042000 045742	开 山 股 份	20 22 年 04 月 20 日	214,050. 00	15,000.0 0	15	1. 7	147.2 0	
华泰 证 券	2022042000 045744	华 策 影 视	20 22 年 04 月 20 日	204,584. 00	42,800.0 0	15	1. 7	140.6 9	
华泰 证 券	2022042000 045746	掌 趣 科 技	20 22 年 04 月 20 日	352,899. 00	104,100. 00	15	1. 7	242.6 9	
华泰 证 券	2022042000 045748	蓝 色 光 标	20 22 年 04 月 20 日	621,618. 00	93,900.0 0	15	1. 7	427.4 9	
华泰 证 券	2022042000 045750	东 方 国 信	20 22 年 04 月 20 日	287,850. 00	30,300.0 0	15	1. 7	197.9 6	
华泰 证 券	2022042000 045752	机 器 人	20 22 年 04 月 20 日	418,719. 00	47,100.0 0	15	1. 7	287.9 5	

			日						
华泰 证券	2022042000 045754	新宙邦	20 22 年 04 月 20 日	756,000. 00	10,800.0 0	15	1. 7	519.9 0	
华泰 证券	2022042000 045756	信维通信	20 22 年 04 月 20 日	584,948. 00	36,400.0 0	15	1. 7	402.2 7	
华泰 证券	2022042000 045758	网宿科技	20 22 年 04 月 20 日	496,574. 00	92,300.0 0	15	1. 7	341.5 0	
华泰 证券	2022042000 045760	碧水源	20 22 年 04 月 20 日	428,868. 00	83,600.0 0	15	1. 7	294.9 3	
华泰 证券	2022042000 045762	万达信息	20 22 年 04 月 20 日	416,604. 00	44,700.0 0	15	1. 7	286.5 0	
华泰 证券	2022042000 045764	海新能科	20 22 年 04 月 20 日	312,700. 00	53,000.0 0	15	1. 7	215.0 4	

华泰 证券	2022042000 045766	机 器 人	20 22 年 04 月 20 日	418,719. 00	47,100.0 0	15	1. 7	287.9 5		
华泰 证券	2022042000 045768	新 宙 邦	20 22 年 04 月 20 日	756,000. 00	10,800.0 0	15	1. 7	519.9 0		
华泰 证券	2022042000 045770	信 维 通 信	20 22 年 04 月 20 日	584,948. 00	36,400.0 0	15	1. 7	402.2 7		
华泰 证券	2022042000 045772	万 达 信 息	20 22 年 04 月 20 日	416,604. 00	44,700.0 0	15	1. 7	286.5 0		
华泰 证券	2022042000 047680	光 环 新 网	20 22 年 04 月 20 日	543,120. 00	46,500.0 0	15	1. 7	373.5 0		
华泰 证券	2022042000 047682	光 威 复 材	20 22 年 04 月 20 日	573,417. 00	11,700.0 0	15	1. 7	394.3 4		
华泰	2022042000 047684	光 威	20 22	573,417. 00	11,700.0 0	15	1. 7	394.3 4		

证 券		复 材	年 04 月 20 日							
华 泰 证 券	2022042000 047686	迈 为 股 份	20 22 年 04 月 20 日	609,900. 00	1,900.00	15	1. 7	419.4 3		
华 泰 证 券	2022042000 047688	国 瓷 材 料	20 22 年 04 月 20 日	973,236. 00	30,300.0 0	15	1. 7	669.3 0		
华 泰 证 券	2022042000 047690	蓝 色 光 标	20 22 年 04 月 20 日	621,618. 00	93,900.0 0	15	1. 7	427.4 9		
华 泰 证 券	2022042000 047692	国 瓷 材 料	20 22 年 04 月 20 日	973,236. 00	30,300.0 0	15	1. 7	669.3 0		
华 泰 证 券	2022042000 048474	道 通 科 技	20 22 年 04 月 20 日	355,062. 00	10,200.0 0	15	1. 7	244.1 8		
华 泰 证 券	2022042000 048476	南 微 医 学	20 22 年 04 月 20 日	227,980. 00	2,000.00	15	1. 7	156.7 8		

			月 20 日						
华泰 证 券	2022042000 048478	信 维 通 信	20 22 年 04 月 20 日	584,948. 00	36,400.0 0	15	1. 7	402.2 7	
华泰 证 券	2022042000 048480	信 维 通 信	20 22 年 04 月 20 日	584,948. 00	36,400.0 0	15	1. 7	402.2 7	
华泰 证 券	2022042000 048482	圣 湘 生 物	20 22 年 04 月 20 日	189,990. 00	4,500.00	15	1. 7	130.6 6	
华泰 证 券	2022042000 048484	圣 湘 生 物	20 22 年 04 月 20 日	189,990. 00	4,500.00	15	1. 7	130.6 6	
华泰 证 券	2022042000 051930	寒 锐 钻 业	20 22 年 04 月 20 日	474,206. 00	8,200.00	15	1. 7	326.1 1	
华泰 证 券	2022042000 051932	圣 湘 生 物	20 22 年 04 月 20 日	189,990. 00	4,500.00	15	1. 7	130.6 6	

			日							
华泰 证券	2022042000 051934	普利 制药	20 22 年 04 月 20 日	274,329. 00	9,900.00	15	1. 7	188.6 6		
华泰 证券	2022042000 051936	芯原 股份	20 22 年 04 月 20 日	399,156. 00	9,300.00	15	1. 7	274.5 0		
华泰 证券	2022042000 051938	康泰 医学	20 22 年 04 月 20 日	143,842. 00	4,600.00	15	1. 7	98.92		
华泰 证券	2022042000 051944	安科 生物	20 22 年 04 月 20 日	380,573. 00	43,100.0 0	15	1. 7	261.7 2		
华泰 证券	2022042000 051946	利亚 德	20 22 年 04 月 20 日	506,326. 00	76,600.0 0	15	1. 7	348.2 0		
华泰 证券	2022042000 051948	汤臣 倍健	20 22 年 04 月 20 日	659,200. 00	32,000.0 0	15	1. 7	453.3 3		

华泰 证券 券	2022042000 051950	东方 国信	20 22 年 04 月 20 日	287,850. 00	30,300.0 0	15	1. 7	197.9 6		
华泰 证券 券	2022042000 051952	迪安 诊断	20 22 年 04 月 20 日	480,520. 00	16,400.0 0	15	1. 7	330.4 5		
华泰 证券 券	2022042000 051954	汤臣 倍健	20 22 年 04 月 20 日	659,200. 00	32,000.0 0	15	1. 7	453.3 3		
华泰 证券 券	2022042000 051956	迪安 诊断	20 22 年 04 月 20 日	480,520. 00	16,400.0 0	15	1. 7	330.4 5		
华泰 证券 券	2022042000 051958	碧 水源	20 22 年 04 月 20 日	428,868. 00	83,600.0 0	15	1. 7	294.9 3		
华泰 证券 券	2022042000 051960	海 新能 科	20 22 年 04 月 20 日	312,700. 00	53,000.0 0	15	1. 7	215.0 4		
华泰 证券 券	2022042000 051962	网 宿	20 22 年 04 月 22 日	496,574. 00	92,300.0 0	15	1. 7	341.5 0		

证 券		科 技	年 04 月 20 日							
华 泰 证 券	2022042200 012770	晶 晨 股 份	20 22 年 04 月 22 日	946,461. 00	9,300.00	14	1. 7	607.4 9		
华 泰 证 券	2022042200 012772	利 亚 德	20 22 年 04 月 22 日	477,984. 00	76,600.0 0	14	1. 7	306.8 0		
华 泰 证 券	2022042200 012774	利 亚 德	20 22 年 04 月 22 日	477,984. 00	76,600.0 0	14	1. 7	306.8 0		
华 泰 证 券	2022042200 013208	蓝 色 光 标	20 22 年 04 月 22 日	580,302. 00	93,900.0 0	14	1. 7	372.4 7		
华 泰 证 券	2022042200 013210	迪 安 诊 断	20 22 年 04 月 22 日	460,840. 00	16,400.0 0	14	1. 7	295.7 9		
华 泰 证 券	2022042200 013212	迪 安 诊 断	20 22 年 04 月 22 日	460,840. 00	16,400.0 0	14	1. 7	295.7 9		

			月 22 日						
华泰 证券	2022042200 013214	捷成 股份	20 22 年 04 月 22 日	368,125. 00	77,500.0 0	14	1. 7	236.2 8	
华泰 证券	2022042200 013216	光威 复材	20 22 年 04 月 22 日	545,688. 00	11,700.0 0	14	1. 7	350.2 5	
华泰 证券	2022042200 013218	光威 复材	20 22 年 04 月 22 日	545,688. 00	11,700.0 0	14	1. 7	350.2 5	
华泰 证券	2022042200 013220	掌趣 科技	20 22 年 04 月 22 日	344,571. 00	104,100. 00	14	1. 7	221.1 6	
华泰 证券	2022042200 013222	掌趣 科技	20 22 年 04 月 22 日	344,571. 00	104,100. 00	14	1. 7	221.1 6	
华泰 证券	2022042200 013226	虹软 科技	20 22 年 04 月 22 日	189,805. 00	7,700.00	14	1. 7	121.8 3	

			日						
华泰 证券	2022042200 013228	虹 软 科 技	20 22 年 04 月 22 日	189,805. 00	7,700.00	14	1. 7	121.8 3	
华泰 证券	2022042200 013230	开 山 股 份	20 22 年 04 月 22 日	203,850. 00	15,000.0 0	14	1. 7	130.8 4	
华泰 证券	2022042200 013232	思 瑞 浦	20 22 年 04 月 22 日	624,600. 00	1,200.00	14	1. 7	400.9 0	
华泰 证券	2022042200 013234	思 瑞 浦	20 22 年 04 月 22 日	624,600. 00	1,200.00	14	1. 7	400.9 0	
华泰 证券	2022042200 013236	机 器 人	20 22 年 04 月 22 日	392,343. 00	47,100.0 0	14	1. 7	251.8 3	
华泰 证券	2022042200 013238	机 器 人	20 22 年 04 月 22 日	392,343. 00	47,100.0 0	14	1. 7	251.8 3	

华泰 证券	2022042200 013240	国 瓷 材 料	20 22 年 04 月 22 日	917,787. 00	30,300.0 0	14	1. 7	589.0 9		
华泰 证券	2022042200 013242	国 瓷 材 料	20 22 年 04 月 22 日	917,787. 00	30,300.0 0	14	1. 7	589.0 9		
华泰 证券	2022042200 013876	光 线 传 媒	20 22 年 04 月 22 日	302,770. 00	44,200.0 0	14	1. 7	194.3 3		
华泰 证券	2022042200 013878	光 线 传 媒	20 22 年 04 月 22 日	302,770. 00	44,200.0 0	14	1. 7	194.3 3		
华泰 证券	2022042200 013880	芯 原 股 份	20 22 年 04 月 22 日	384,090. 00	9,300.00	14	1. 7	246.5 3		
华泰 证券	2022042200 013882	芯 原 股 份	20 22 年 04 月 22 日	384,090. 00	9,300.00	14	1. 7	246.5 3		
华泰	2022042200 013886	寒 锐	20 22 年 04 月 22 日	442,144. 00	8,200.00	14	1. 7	283.7 9		

证 券		钻 业	年 04 月 22 日							
华 泰 证 券	2022042200 013888	寒 锐 钻 业	20 22 年 04 月 22 日	442,144. 00	8,200.00	14	1. 7	283.7 9		
华 泰 证 券	2022042200 013890	晶 晨 股 份	20 22 年 04 月 22 日	946,461. 00	9,300.00	14	1. 7	607.4 9		
华 泰 证 券	2022042200 013892	新 宙 邦	20 22 年 04 月 22 日	723,060. 00	10,800.0 0	14	1. 7	464.1 0		
华 泰 证 券	2022042200 013894	新 宙 邦	20 22 年 04 月 22 日	723,060. 00	10,800.0 0	14	1. 7	464.1 0		
华 泰 证 券	2022042200 013896	博 腾 股 份	20 22 年 04 月 22 日	933,570. 00	12,300.0 0	14	1. 7	599.2 2		
华 泰 证 券	2022042200 013898	凯 赛 生 物	20 22 年 04 月 22 日	417,595. 00	4,700.00	14	1. 7	268.0 4		

			月 22 日						
华泰 证 券	2022042200 013900	凯 赛 生 物	20 22 年 04 月 22 日	417,595. 00	4,700.00	14	1. 7	268.0 4	
华泰 证 券	2022042200 013902	景 嘉 微	20 22 年 04 月 22 日	472,245. 00	5,700.00	14	1. 7	303.1 1	
华泰 证 券	2022042200 013904	昆 仑 万 维	20 22 年 04 月 22 日	518,396. 00	36,100.0 0	14	1. 7	332.7 4	
华泰 证 券	2022042200 013906	景 嘉 微	20 22 年 04 月 22 日	472,245. 00	5,700.00	14	1. 7	303.1 1	
华泰 证 券	2022042200 013908	昆 仑 万 维	20 22 年 04 月 22 日	518,396. 00	36,100.0 0	14	1. 7	332.7 4	
华泰 证 券	2022042200 014448	博 腾 股 份	20 22 年 04 月 22 日	933,570. 00	12,300.0 0	14	1. 7	599.2 2	

			日						
华泰 证券	2022042200 014450	中 际 旭 创	20 22 年 04 月 22 日	607,047. 00	21,100.0 0	14	1. 7	389.6 4	
华泰 证券	2022042200 014452	圣 湘 生 物	20 22 年 04 月 22 日	194,580. 00	4,500.00	14	1. 7	124.8 9	
华泰 证券	2022042200 014454	中 际 旭 创	20 22 年 04 月 22 日	607,047. 00	21,100.0 0	14	1. 7	389.6 4	
华泰 证券	2022042200 014456	圣 湘 生 物	20 22 年 04 月 22 日	194,580. 00	4,500.00	14	1. 7	124.8 9	
华泰 证券	2022042200 014458	汤 臣 倍 健	20 22 年 04 月 22 日	644,800. 00	32,000.0 0	14	1. 7	413.8 7	
华泰 证券	2022042200 014460	汤 臣 倍 健	20 22 年 04 月 22 日	644,800. 00	32,000.0 0	14	1. 7	413.8 7	

华泰 证券	2022042200 014462	北京 君正	20 22 年 04 月 22 日	565,750. 00	7,300.00	14	1. 7	363.1 3		
华泰 证券	2022042200 014464	碧 水源	20 22 年 04 月 22 日	418,836. 00	83,600.0 0	14	1. 7	268.8 3		
华泰 证券	2022042200 014466	碧 水源	20 22 年 04 月 22 日	418,836. 00	83,600.0 0	14	1. 7	268.8 3		
华泰 证券	2022042200 014468	北京 君正	20 22 年 04 月 22 日	565,750. 00	7,300.00	14	1. 7	363.1 3		
华泰 证券	2022042200 014472	我 武 生 物	20 22 年 04 月 22 日	400,610. 00	11,800.0 0	14	1. 7	257.1 3		
华泰 证券	2022042200 014474	我 武 生 物	20 22 年 04 月 22 日	400,610. 00	11,800.0 0	14	1. 7	257.1 3		
华泰	2022042200 014476	特 锐	20 22 年 04 月 22 日	358,140. 00	23,500.0 0	14	1. 7	229.8 7		

证 券		德	年 04 月 22 日						
华 泰 证 券	2022042200 014478	特 锐 德	20 22 年 04 月 22 日	358,140. 00	23,500.0 0	14	1. 7	229.8 7	
华 泰 证 券	2022042200 014480	南 微 医 学	20 22 年 04 月 22 日	216,280. 00	2,000.00	14	1. 7	138.8 2	
华 泰 证 券	2022042200 014482	南 微 医 学	20 22 年 04 月 22 日	216,280. 00	2,000.00	14	1. 7	138.8 2	
华 泰 证 券	2022042200 014484	光 环 新 网	20 22 年 04 月 22 日	486,390. 00	46,500.0 0	14	1. 7	312.1 9	
华 泰 证 券	2022042200 014486	光 环 新 网	20 22 年 04 月 22 日	486,390. 00	46,500.0 0	14	1. 7	312.1 9	
华 泰 证 券	2022042200 014488	长 盈 精 密	20 22 年 04 月 22 日	252,332. 00	31,700.0 0	14	1. 7	161.9 6	

			月 22 日						
华泰 证券	2022042200 014490	长 盈 精 密	20 22 年 04 月 22 日	252,332. 00	31,700.0 0	14	1. 7	161.9 6	
华泰 证券	2022042200 014492	柏 楚 电 子	20 22 年 04 月 22 日	271,931. 00	1,100.00	14	1. 7	174.5 4	
华泰 证券	2022042200 014494	柏 楚 电 子	20 22 年 04 月 22 日	271,931. 00	1,100.00	14	1. 7	174.5 4	
华泰 证券	2022042200 014496	信 维 通 信	20 22 年 04 月 22 日	561,288. 00	36,400.0 0	14	1. 7	360.2 7	
华泰 证券	2022042200 014498	信 维 通 信	20 22 年 04 月 22 日	561,288. 00	36,400.0 0	14	1. 7	360.2 7	
华泰 证券	2022042200 014500	卫 宁 健 康	20 22 年 04 月 22 日	499,230. 00	64,500.0 0	14	1. 7	320.4 3	

			日							
华泰 证券	2022042200 014502	卫宁 健康	20 22 年 04 月 22 日	499,230. 00	64,500.0 0	14	1. 7	320.4 3		
华泰 证券	2022042200 014504	迈克 生物	20 22 年 04 月 22 日	336,672. 00	16,800.0 0	14	1. 7	216.0 9		
华泰 证券	2022042200 014506	道通 科技	20 22 年 04 月 22 日	338,130. 00	10,200.0 0	14	1. 7	217.0 3		
华泰 证券	2022042200 014508	道通 科技	20 22 年 04 月 22 日	338,130. 00	10,200.0 0	14	1. 7	217.0 3		
华泰 证券	2022042200 014510	迈克 生物	20 22 年 04 月 22 日	336,672. 00	16,800.0 0	14	1. 7	216.0 9		
华泰 证券	2022042200 014512	睿创 微纳	20 22 年 04 月 22 日	383,901. 00	10,100.0 0	14	1. 7	246.4 1		

华泰 证券	2022042200 014514	容 百 科 技	20 22 年 04 月 22 日	949,198. 00	10,100.0 0	14	1. 7	609.2 5		
华泰 证券	2022042200 014516	容 百 科 技	20 22 年 04 月 22 日	949,198. 00	10,100.0 0	14	1. 7	609.2 5		
华泰 证券	2022042200 014518	易 华 录	20 22 年 04 月 22 日	248,697. 00	15,100.0 0	14	1. 7	159.6 3		
华泰 证券	2022042200 014520	易 华 录	20 22 年 04 月 22 日	248,697. 00	15,100.0 0	14	1. 7	159.6 3		
华泰 证券	2022042200 014522	蓝 色 光 标	20 22 年 04 月 22 日	580,302. 00	93,900.0 0	14	1. 7	372.4 7		
华泰 证券	2022042200 014524	捷 成 股 份	20 22 年 04 月 22 日	368,125. 00	77,500.0 0	14	1. 7	236.2 8		
华泰	2022042200 014526	红 日	20 22 年 04 月 22 日	396,536. 00	67,900.0 0	14	1. 7	254.5 2		

证 券		药 业	年 04 月 22 日						
华 泰 证 券	2022042200 014528	红 日 药 业	20 22 年 04 月 22 日	396,536. 00	67,900.0 0	14	1. 7	254.5 2	
华 泰 证 券	2022042200 014530	万 孚 生 物	20 22 年 04 月 22 日	549,644. 00	11,800.0 0	14	1. 7	352.7 9	
华 泰 证 券	2022042200 014532	万 孚 生 物	20 22 年 04 月 22 日	549,644. 00	11,800.0 0	14	1. 7	352.7 9	
华 泰 证 券	2022042200 014534	网 宿 科 技	20 22 年 04 月 22 日	467,961. 00	92,300.0 0	14	1. 7	300.3 6	
华 泰 证 券	2022042200 014536	网 宿 科 技	20 22 年 04 月 22 日	467,961. 00	92,300.0 0	14	1. 7	300.3 6	
华 泰 证 券	2022042200 014538	海 新 能 科	20 22 年 04 月 22 日	251,220. 00	53,000.0 0	14	1. 7	161.2 5	

			月 22 日						
华泰 证券 券	2022042200 014540	开 山 股 份	20 22 年 04 月 22 日	203,850. 00	15,000.0 0	14	1. 7	130.8 4	
华泰 证券 券	2022042200 014542	海 新 能 科	20 22 年 04 月 22 日	251,220. 00	53,000.0 0	14	1. 7	161.2 5	
华泰 证券 券	2022042200 014544	华 宇 软 件	20 22 年 04 月 22 日	255,840. 00	31,200.0 0	14	1. 7	164.2 1	
华泰 证券 券	2022042200 014546	华 宇 软 件	20 22 年 04 月 22 日	255,840. 00	31,200.0 0	14	1. 7	164.2 1	
华泰 证券 券	2022042200 014548	华 策 影 视	20 22 年 04 月 22 日	191,744. 00	42,800.0 0	14	1. 7	123.0 7	
华泰 证券 券	2022042200 014550	华 策 影 视	20 22 年 04 月 22 日	191,744. 00	42,800.0 0	14	1. 7	123.0 7	

			日						
华泰 证券	2022042200 015524	长信 科技	20 22 年 04 月 22 日	601,900. 00	92,600.0 0	14	1. 7	386.3 3	
华泰 证券	2022042200 015526	长信 科技	20 22 年 04 月 22 日	601,900. 00	92,600.0 0	14	1. 7	386.3 3	
华泰 证券	2022042200 015528	微 芯 生 物	20 22 年 04 月 22 日	220,317. 00	9,300.00	14	1. 7	141.4 1	
华泰 证券	2022042200 015530	微 芯 生 物	20 22 年 04 月 22 日	220,317. 00	9,300.00	14	1. 7	141.4 1	
华泰 证券	2022042200 015532	杭 可 科 技	20 22 年 04 月 22 日	207,184. 00	4,600.00	14	1. 7	132.9 8	
华泰 证券	2022042200 015534	杭 可 科 技	20 22 年 04 月 22 日	207,184. 00	4,600.00	14	1. 7	132.9 8	

华泰 证券	2022042200 015536	东方 国信	20 22 年 04 月 22 日	267,852. 00	30,300.0 0	14	1. 7	171.9 2		
华泰 证券	2022042200 015538	东方 国信	20 22 年 04 月 22 日	267,852. 00	30,300.0 0	14	1. 7	171.9 2		
华泰 证券	2022042200 015540	睿创 微纳	20 22 年 04 月 22 日	383,901. 00	10,100.0 0	14	1. 7	246.4 1		
华泰 证券	2022042200 015542	普利 制药	20 22 年 04 月 22 日	255,915. 00	9,900.00	14	1. 7	164.2 6		
华泰 证券	2022042200 015544	普利 制药	20 22 年 04 月 22 日	255,915. 00	9,900.00	14	1. 7	164.2 6		
华泰 证券	2022042200 015546	安科 生物	20 22 年 04 月 22 日	350,834. 00	43,100.0 0	14	1. 7	225.1 8		
华泰	2022042200 015548	安科	20 22	350,834. 00	43,100.0 0	14	1. 7	225.1 8		

证 券		生 物	年 04 月 22 日							
华 泰 证 券	2022042200 015550	迈 为 股 份	20 22 年 04 月 22 日	615,809. 00	1,900.00	14	1. 7	395.2 6		
华 泰 证 券	2022042200 015552	万 达 信 息	20 22 年 04 月 22 日	396,042. 00	44,700.0 0	14	1. 7	254.2 0		
华 泰 证 券	2022042200 015554	万 达 信 息	20 22 年 04 月 22 日	396,042. 00	44,700.0 0	14	1. 7	254.2 0		
华 泰 证 券	2022042200 016368	迈 为 股 份	20 22 年 04 月 22 日	615,809. 00	1,900.00	14	1. 7	395.2 6		
华 泰 证 券	2022050500 055029	东 方 国 信	20 22 年 05 月 05 日	253,308. 00	30,300.0 0	28	1. 8	344.3 0		
华 泰 证 券	2022050500 055033	汤 臣 倍 健	20 22 年 05 月 05 日	648,000. 00	32,000.0 0	28	1. 8	880.7 8		

			月 05 日						
华泰 证券	2022050500 055035	迪 安 诊 断	20 22 年 05 月 05 日	582,200. 00	16,400.0 0	28	1. 8	791.3 4	
华泰 证券	2022050500 055047	碧 水 源	20 22 年 05 月 05 日	387,068. 00	83,600.0 0	28	1. 8	526.1 1	
华泰 证券	2022050500 059655	博 腾 股 份	20 22 年 05 月 05 日	878,835. 00	12,300.0 0	14	1. 7	564.0 9	
华泰 证券	2022050500 059657	昆 仑 万 维	20 22 年 05 月 05 日	525,977. 00	36,100.0 0	14	1. 7	337.6 0	
华泰 证券	2022050500 059659	容 百 科 技	20 22 年 05 月 05 日	911,020. 00	10,100.0 0	14	1. 7	584.7 4	
华泰 证券	2022050500 059661	迈 克 生 物	20 22 年 05 月 05 日	327,432. 00	16,800.0 0	14	1. 7	210.1 6	

			日						
华泰 证券	2022050500 059663	微 芯 生 物	20 22 年 05 月 05 日	204,972. 00	9,300.00	14	1. 7	131.5 6	
华泰 证券	2022050500 059665	迈 为 股 份	20 22 年 05 月 05 日	642,143. 00	1,900.00	14	1. 7	412.1 6	
华泰 证券	2022050500 059667	晶 晨 股 份	20 22 年 05 月 05 日	985,800. 00	9,300.00	14	1. 7	632.7 4	
华泰 证券	2022050500 059669	普 利 制 药	20 22 年 05 月 05 日	264,726. 00	9,900.00	14	1. 7	169.9 2	
华泰 证券	2022050500 059671	光 威 复 材	20 22 年 05 月 05 日	594,009. 00	11,700.0 0	14	1. 7	381.2 7	
华泰 证券	2022050500 059673	晶 晨 股 份	20 22 年 05 月 05 日	985,800. 00	9,300.00	14	1. 7	632.7 4	

华泰 证券 券	2022050500 059675	康 泰 医 学	20 22 年 05 月 05 日	124,660. 00	4,600.00	14	1. 7	80.01		
华泰 证券 券	2022050500 059677	景 嘉 微	20 22 年 05 月 05 日	473,385. 00	5,700.00	14	1. 7	303.8 4		
华泰 证券 券	2022050500 059679	微 芯 生 物	20 22 年 05 月 05 日	204,972. 00	9,300.00	14	1. 7	131.5 6		
华泰 证券 券	2022050500 059681	寒 锐 钴 业	20 22 年 05 月 05 日	422,382. 00	8,200.00	14	1. 7	271.1 1		
华泰 证券 券	2022050500 059683	思 瑞 浦	20 22 年 05 月 05 日	571,968. 00	1,200.00	14	1. 7	367.1 2		
华泰 证券 券	2022050500 059685	杭 可 科 技	20 22 年 05 月 05 日	213,210. 00	4,600.00	14	1. 7	136.8 5		
华泰 证券 券	2022050500 059687	凯 赛	20 22	419,710. 00	4,700.00	14	1. 7	269.3 9		

证 券		生 物	年 05 月 05 日							
华 泰 证 券	2022050500 059689	南 微 医 学	20 22 年 05 月 05 日	193,200. 00	2,000.00	14	1. 7	124.0 1		
华 泰 证 券	2022050500 059691	虹 软 科 技	20 22 年 05 月 05 日	169,015. 00	7,700.00	14	1. 7	108.4 8		
华 泰 证 券	2022050500 059693	柏 楚 电 子	20 22 年 05 月 05 日	278,256. 00	1,100.00	14	1. 7	178.6 0		
华 泰 证 券	2022050500 059695	道 通 科 技	20 22 年 05 月 05 日	294,678. 00	10,200.0 0	14	1. 7	189.1 4		
华 泰 证 券	2022050500 059697	容 百 科 技	20 22 年 05 月 05 日	911,020. 00	10,100.0 0	14	1. 7	584.7 4		
华 泰 证 券	2022050500 059699	迈 为 股 份	20 22 年 05 月 05 日	642,143. 00	1,900.00	14	1. 7	412.1 6		

			月 05 日						
华泰 证券	2022050500 059701	光 威 复 材	20 22 年 05 月 05 日	594,009. 00	11,700.0 0	14	1. 7	381.2 7	
华泰 证券	2022050500 059703	虹 软 科 技	20 22 年 05 月 05 日	169,015. 00	7,700.00	14	1. 7	108.4 8	
华泰 证券	2022050500 059705	思 瑞 浦	20 22 年 05 月 05 日	571,968. 00	1,200.00	14	1. 7	367.1 2	
华泰 证券	2022050500 059707	睿 创 微 纳	20 22 年 05 月 05 日	353,601. 00	10,100.0 0	14	1. 7	226.9 6	
华泰 证券	2022050500 059709	道 通 科 技	20 22 年 05 月 05 日	294,678. 00	10,200.0 0	14	1. 7	189.1 4	
华泰 证券	2022050500 059711	杭 可 科 技	20 22 年 05 月 05 日	213,210. 00	4,600.00	14	1. 7	136.8 5	

			日						
华泰 证券	2022050500 059713	南 微 医 学	20 22 年 05 月 05 日	193,200. 00	2,000.00	14	1. 7	124.0 1	
华泰 证券	2022050500 059715	迈 为 股 份	20 22 年 05 月 05 日	642,143. 00	1,900.00	14	1. 7	412.1 6	
华泰 证券	2022050500 059717	芯 原 股 份	20 22 年 05 月 05 日	371,070. 00	9,300.00	14	1. 7	238.1 7	
华泰 证券	2022050500 059719	万 孚 生 物	20 22 年 05 月 05 日	538,434. 00	11,800.0 0	14	1. 7	345.6 0	
华泰 证券	2022050500 059721	北 京 君 正	20 22 年 05 月 05 日	534,360. 00	7,300.00	14	1. 7	342.9 8	
华泰 证券	2022050500 059723	柏 楚 电 子	20 22 年 05 月 05 日	278,256. 00	1,100.00	14	1. 7	178.6 0	

华泰 证券 券	2022050500 059725	长 信 科 技	20 22 年 05 月 05 日	562,082. 00	92,600.0 0	14	1. 7	360.7 8		
华泰 证券 券	2022050500 059727	国 瓷 材 料	20 22 年 05 月 05 日	978,387. 00	30,300.0 0	14	1. 7	627.9 8		
华泰 证券 券	2022050500 059729	光 线 传 媒	20 22 年 05 月 05 日	309,400. 00	44,200.0 0	14	1. 7	198.5 9		
华泰 证券 券	2022050500 059731	景 嘉 微	20 22 年 05 月 05 日	473,385. 00	5,700.00	14	1. 7	303.8 4		
华泰 证券 券	2022050500 059733	圣 湘 生 物	20 22 年 05 月 05 日	199,350. 00	4,500.00	14	1. 7	127.9 5		
华泰 证券 券	2022050500 059735	普 利 制 药	20 22 年 05 月 05 日	264,726. 00	9,900.00	14	1. 7	169.9 2		
华泰 证券 券	2022050500 059737	康 泰	20 22	124,660. 00	4,600.00	14	1. 7	80.01		

证 券		医 学	年 05 月 05 日							
华 泰 证 券	2022050500 059739	芯 原 股 份	20 22 年 05 月 05 日	371,070. 00	9,300.00	14	1. 7	238.1 7		
华 泰 证 券	2022050500 059741	圣 湘 生 物	20 22 年 05 月 05 日	199,350. 00	4,500.00	14	1. 7	127.9 5		
华 泰 证 券	2022050500 059743	寒 锐 钻 业	20 22 年 05 月 05 日	422,382. 00	8,200.00	14	1. 7	271.1 1		
华 泰 证 券	2022050500 059745	卫 宁 健 康	20 22 年 05 月 05 日	521,805. 00	64,500.0 0	14	1. 7	334.9 2		
华 泰 证 券	2022050500 059747	微 芯 生 物	20 22 年 05 月 05 日	204,972. 00	9,300.00	14	1. 7	131.5 6		
华 泰 证 券	2022050500 059749	凯 赛 生 物	20 22 年 05 月 05 日	419,710. 00	4,700.00	14	1. 7	269.3 9		

			月 05 日						
华泰 证券	2022050500 059751	容 百 科 技	20 22 年 05 月 05 日	911,020. 00	10,100.0 0	14	1. 7	584.7 4	
华泰 证券	2022050500 059753	晶 晨 股 份	20 22 年 05 月 05 日	985,800. 00	9,300.00	14	1. 7	632.7 4	
华泰 证券	2022050500 059755	普 利 制 药	20 22 年 05 月 05 日	264,726. 00	9,900.00	14	1. 7	169.9 2	
华泰 证券	2022050500 059757	景 嘉 微	20 22 年 05 月 05 日	473,385. 00	5,700.00	14	1. 7	303.8 4	
华泰 证券	2022050500 059759	寒 锐 钻 业	20 22 年 05 月 05 日	422,382. 00	8,200.00	14	1. 7	271.1 1	
华泰 证券	2022050500 059761	光 线 传 媒	20 22 年 05 月 05 日	309,400. 00	44,200.0 0	14	1. 7	198.5 9	

			日						
华泰 证券	2022050500 059763	光威 复材	20 22 年 05 月 05 日	594,009. 00	11,700.0 0	14	1. 7	381.2 7	
华泰 证券	2022050500 059765	芯原 股份	20 22 年 05 月 05 日	371,070. 00	9,300.00	14	1. 7	238.1 7	
华泰 证券	2022050500 060379	圣湘 生物	20 22 年 05 月 05 日	199,350. 00	4,500.00	14	1. 7	127.9 5	
华泰 证券	2022050500 060381	睿创 微纳	20 22 年 05 月 05 日	353,601. 00	10,100.0 0	14	1. 7	226.9 6	
华泰 证券	2022050500 060383	思瑞 浦	20 22 年 05 月 05 日	571,968. 00	1,200.00	14	1. 7	367.1 2	
华泰 证券	2022050500 060385	凯赛 生物	20 22 年 05 月 05 日	419,710. 00	4,700.00	14	1. 7	269.3 9	

华泰 证券 券	2022050500 060387	杭 可 科 技	20 22 年 05 月 05 日	213,210. 00	4,600.00	14	1. 7	136.8 5		
华泰 证券 券	2022050500 060389	安 科 生 物	20 22 年 05 月 05 日	381,435. 00	43,100.0 0	14	1. 7	244.8 3		
华泰 证券 券	2022050500 060391	虹 软 科 技	20 22 年 05 月 05 日	169,015. 00	7,700.00	14	1. 7	108.4 8		
华泰 证券 券	2022050500 060393	中 际 旭 创	20 22 年 05 月 05 日	673,301. 00	21,100.0 0	14	1. 7	432.1 6		
华泰 证券 券	2022050500 060395	长 盈 精 密	20 22 年 05 月 05 日	245,992. 00	31,700.0 0	14	1. 7	157.8 9		
华泰 证券 券	2022050500 060397	特 锐 德	20 22 年 05 月 05 日	324,300. 00	23,500.0 0	14	1. 7	208.1 5		
华泰	2022050500 060399	红 日	20 22	401,968. 00	67,900.0 0	14	1. 7	258.0 1		

证 券		药 业	年 05 月 05 日							
华 泰 证 券	2022050500 060401	南 微 医 学	20 22 年 05 月 05 日	193,200. 00	2,000.00	14	1. 7	124.0 1		
华 泰 证 券	2022050500 060403	捷 成 股 份	20 22 年 05 月 05 日	375,100. 00	77,500.0 0	14	1. 7	240.7 6		
华 泰 证 券	2022050500 060405	芯 原 股 份	20 22 年 05 月 05 日	371,070. 00	9,300.00	14	1. 7	238.1 7		
华 泰 证 券	2022050500 060407	安 科 生 物	20 22 年 05 月 05 日	381,435. 00	43,100.0 0	14	1. 7	244.8 3		
华 泰 证 券	2022050500 060409	长 盈 精 密	20 22 年 05 月 05 日	245,992. 00	31,700.0 0	14	1. 7	157.8 9		
华 泰 证 券	2022050500 061371	特 锐 德	20 22 年 05 月 05 日	324,300. 00	23,500.0 0	14	1. 7	208.1 5		

			月 05 日						
华泰 证券	2022050500 062429	蓝色 光标	20 22 年 05 月 05 日	535,230. 00	93,900.0 0	14	1. 7	343.5 4	
华泰 证券	2022050500 062431	华策 影视	20 22 年 05 月 05 日	184,040. 00	42,800.0 0	14	1. 7	118.1 3	
华泰 证券	2022050500 062433	华宇 软件	20 22 年 05 月 05 日	212,160. 00	31,200.0 0	14	1. 7	136.1 8	
华泰 证券	2022050500 062435	掌趣 科技	20 22 年 05 月 05 日	316,464. 00	104,100. 00	14	1. 7	203.1 2	
华泰 证券	2022050500 062437	利亚 德	20 22 年 05 月 05 日	459,600. 00	76,600.0 0	14	1. 7	295.0 0	
华泰 证券	2022050500 062439	开山 股份	20 22 年 05 月 05 日	204,750. 00	15,000.0 0	14	1. 7	131.4 2	

			日							
华泰 证券	2022050500 062441	华 策 影 视	20 22 年 05 月 05 日	184,040. 00	42,800.0 0	14	1. 7	118.1 3		
华泰 证券	2022050500 062443	蓝 色 光 标	20 22 年 05 月 05 日	535,230. 00	93,900.0 0	14	1. 7	343.5 4		
华泰 证券	2022050500 062445	红 日 药 业	20 22 年 05 月 05 日	401,968. 00	67,900.0 0	14	1. 7	258.0 1		
华泰 证券	2022050500 062447	长 盈 精 密	20 22 年 05 月 05 日	245,992. 00	31,700.0 0	14	1. 7	157.8 9		
华泰 证券	2022050500 062449	特 锐 德	20 22 年 05 月 05 日	324,300. 00	23,500.0 0	14	1. 7	208.1 5		
华泰 证券	2022050500 062451	易 华 录	20 22 年 05 月 05 日	222,121. 00	15,100.0 0	14	1. 7	142.5 7		

华泰 证券 券	2022050500 062453	东方 国信	20 22 年 05 月 05 日	253,308. 00	30,300.0 0	14	1. 7	162.5 9		
华泰 证券 券	2022050500 062455	捷成 股份	20 22 年 05 月 05 日	375,100. 00	77,500.0 0	14	1. 7	240.7 6		
华泰 证券 券	2022050500 062457	汤臣 倍健	20 22 年 05 月 05 日	648,000. 00	32,000.0 0	14	1. 7	415.9 2		
华泰 证券 券	2022050500 062459	东方 国信	20 22 年 05 月 05 日	253,308. 00	30,300.0 0	14	1. 7	162.5 9		
华泰 证券 券	2022050500 062461	易华 录	20 22 年 05 月 05 日	222,121. 00	15,100.0 0	14	1. 7	142.5 7		
华泰 证券 券	2022050500 062463	东方 国信	20 22 年 05 月 05 日	253,308. 00	30,300.0 0	14	1. 7	162.5 9		
华泰 证券 券	2022050500 062465	华宇	20 22 年 05 月 05 日	212,160. 00	31,200.0 0	14	1. 7	136.1 8		

证 券		软 件	年 05 月 05 日							
华 泰 证 券	2022050500 062467	掌 趣 科 技	20 22 年 05 月 05 日	316,464. 00	104,100. 00	14	1. 7	203.1 2		
华 泰 证 券	2022050500 062469	迪 安 诊 断	20 22 年 05 月 05 日	582,200. 00	16,400.0 0	14	1. 7	373.6 9		
华 泰 证 券	2022050500 062471	汤 臣 倍 健	20 22 年 05 月 05 日	648,000. 00	32,000.0 0	14	1. 7	415.9 2		
华 泰 证 券	2022050500 062473	迪 安 诊 断	20 22 年 05 月 05 日	582,200. 00	16,400.0 0	14	1. 7	373.6 9		
华 泰 证 券	2022050500 062475	汤 臣 倍 健	20 22 年 05 月 05 日	648,000. 00	32,000.0 0	14	1. 7	415.9 2		
华 泰 证 券	2022050500 062477	迪 安 诊 断	20 22 年 05 月 05 日	582,200. 00	16,400.0 0	14	1. 7	373.6 9		

			月 05 日						
华泰 证 券	2022050500 062479	开 山 股 份	20 22 年 05 月 05 日	204,750. 00	15,000.0 0	14	1. 7	131.4 2	
华泰 证 券	2022050500 062481	新 宙 邦	20 22 年 05 月 05 日	728,460. 00	10,800.0 0	14	1. 7	467.5 7	
华泰 证 券	2022050500 062483	蓝 色 光 标	20 22 年 05 月 05 日	535,230. 00	93,900.0 0	14	1. 7	343.5 4	
华泰 证 券	2022050500 062485	碧 水 源	20 22 年 05 月 05 日	387,068. 00	83,600.0 0	14	1. 7	248.4 4	
华泰 证 券	2022050500 062487	海 新 能 科	20 22 年 05 月 05 日	225,250. 00	53,000.0 0	14	1. 7	144.5 8	
华泰 证 券	2022050500 062489	华 策 影 视	20 22 年 05 月 05 日	184,040. 00	42,800.0 0	14	1. 7	118.1 3	

			日						
华泰 证券	2022050500 062491	信维 通信	20 22 年 05 月 05 日	544,544. 00	36,400.0 0	14	1. 7	349.5 2	
华泰 证券	2022050500 062493	利亚 德	20 22 年 05 月 05 日	459,600. 00	76,600.0 0	14	1. 7	295.0 0	
华泰 证券	2022050500 062495	机器 人	20 22 年 05 月 05 日	360,786. 00	47,100.0 0	14	1. 7	231.5 7	
华泰 证券	2022050500 062497	海新 能科	20 22 年 05 月 05 日	225,250. 00	53,000.0 0	14	1. 7	144.5 8	
华泰 证券	2022050500 062499	网宿 科技	20 22 年 05 月 05 日	445,809. 00	92,300.0 0	14	1. 7	286.1 4	
华泰 证券	2022050500 062501	碧 水源	20 22 年 05 月 05 日	387,068. 00	83,600.0 0	14	1. 7	248.4 4	

华泰 证券 券	2022050500 062503	东 方 国 信	20 22 年 05 月 05 日	253,308. 00	30,300.0 0	14	1. 7	162.5 9		
华泰 证券 券	2022050500 062505	汤 臣 倍 健	20 22 年 05 月 05 日	648,000. 00	32,000.0 0	14	1. 7	415.9 2		
华泰 证券 券	2022050500 062507	新 宙 邦	20 22 年 05 月 05 日	728,460. 00	10,800.0 0	14	1. 7	467.5 7		
华泰 证券 券	2022050500 062509	网 宿 科 技	20 22 年 05 月 05 日	445,809. 00	92,300.0 0	14	1. 7	286.1 4		
华泰 证券 券	2022050500 062511	机 器 人	20 22 年 05 月 05 日	360,786. 00	47,100.0 0	14	1. 7	231.5 7		
华泰 证券 券	2022050500 062513	信 维 通 信	20 22 年 05 月 05 日	544,544. 00	36,400.0 0	14	1. 7	349.5 2		
华泰	2022050500 062515	碧 水	20 22	387,068. 00	83,600.0 0	14	1. 7	248.4 4		

证 券		源	年 05 月 05 日						
华 泰 证 券	2022050500 062517	机 器 人	20 22 年 05 月 05 日	360,786. 00	47,100.0 0	14	1. 7	231.5 7	
华 泰 证 券	2022050500 062519	信 维 通 信	20 22 年 05 月 05 日	544,544. 00	36,400.0 0	14	1. 7	349.5 2	
华 泰 证 券	2022050500 062521	迪 安 诊 断	20 22 年 05 月 05 日	582,200. 00	16,400.0 0	14	1. 7	373.6 9	
华 泰 证 券	2022050500 062523	网 宿 科 技	20 22 年 05 月 05 日	445,809. 00	92,300.0 0	14	1. 7	286.1 4	
华 泰 证 券	2022050500 062525	万 达 信 息	20 22 年 05 月 05 日	365,646. 00	44,700.0 0	14	1. 7	234.6 9	
华 泰 证 券	2022050500 062527	新 宙 邦	20 22 年 05 月 05 日	728,460. 00	10,800.0 0	14	1. 7	467.5 7	

			月 05 日						
华泰 证券	2022050500 062529	万 达 信 息	20 22 年 05 月 05 日	365,646. 00	44,700.0 0	14	1. 7	234.6 9	
华泰 证券	2022050500 062531	海 新 能 科	20 22 年 05 月 05 日	225,250. 00	53,000.0 0	14	1. 7	144.5 8	
华泰 证券	2022050500 062533	万 达 信 息	20 22 年 05 月 05 日	365,646. 00	44,700.0 0	14	1. 7	234.6 9	
华泰 证券	2022050500 062537	碧 水 源	20 22 年 05 月 05 日	387,068. 00	83,600.0 0	14	1. 7	248.4 4	
华泰 证券	2022050500 062547	海 新 能 科	20 22 年 05 月 05 日	225,250. 00	53,000.0 0	14	1. 7	144.5 8	
华泰 证券	2022050500 062555	机 器 人	20 22 年 05 月 05 日	360,786. 00	47,100.0 0	14	1. 7	231.5 7	

			日						
华泰 证券	2022050500 062573	网 宿 科 技	20 22 年 05 月 05 日	445,809. 00	92,300.0 0	14	1. 7	286.1 4	
华泰 证券	2022050500 063547	康 泰 医 学	20 22 年 05 月 05 日	124,660. 00	4,600.00	14	3. 5	164.7 3	
华泰 证券	2022050500 063549	康 泰 医 学	20 22 年 05 月 05 日	124,660. 00	4,600.00	14	3. 5	164.7 3	
华泰 证券	2022050500 063601	康 泰 医 学	20 22 年 05 月 05 日	124,660. 00	4,600.00	14	3. 5	164.7 3	
华泰 证券	2022050500 063651	信 维 通 信	20 22 年 05 月 05 日	544,544. 00	36,400.0 0	14	1. 7	349.5 2	
华泰 证券	2022050500 063669	万 达 信 息	20 22 年 05 月 05 日	365,646. 00	44,700.0 0	14	1. 7	234.6 9	

华泰 证券	2022050500 063671	博 腾 股 份	20 22 年 05 月 05 日	878,835. 00	12,300.0 0	14	1. 7	564.0 9		
华泰 证券	2022050500 063673	昆 仑 万 维	20 22 年 05 月 05 日	525,977. 00	36,100.0 0	14	1. 7	337.6 0		
华泰 证券	2022050500 063675	迈 克 生 物	20 22 年 05 月 05 日	327,432. 00	16,800.0 0	14	1. 7	210.1 6		
华泰 证券	2022050500 063677	我 武 生 物	20 22 年 05 月 05 日	481,440. 00	11,800.0 0	14	1. 7	309.0 1		
华泰 证券	2022050500 063679	长 信 科 技	20 22 年 05 月 05 日	562,082. 00	92,600.0 0	14	1. 7	360.7 8		
华泰 证券	2022050500 063681	万 孚 生 物	20 22 年 05 月 05 日	538,434. 00	11,800.0 0	14	1. 7	345.6 0		
华泰	2022050500 063683	卫 宁	20 22	521,805. 00	64,500.0 0	14	1. 7	334.9 2		

证 券		健 康	年 05 月 05 日							
华 泰 证 券	2022050500 063685	昆 仑 万 维	20 22 年 05 月 05 日	525,977. 00	36,100.0 0	14	1. 7	337.6 0		
华 泰 证 券	2022050500 063687	北 京 君 正	20 22 年 05 月 05 日	534,360. 00	7,300.00	14	1. 7	342.9 8		
华 泰 证 券	2022050500 063689	国 瓷 材 料	20 22 年 05 月 05 日	978,387. 00	30,300.0 0	14	1. 7	627.9 8		
华 泰 证 券	2022050500 063691	博 腾 股 份	20 22 年 05 月 05 日	878,835. 00	12,300.0 0	14	1. 7	564.0 9		
华 泰 证 券	2022050500 063693	中 际 旭 创	20 22 年 05 月 05 日	673,301. 00	21,100.0 0	14	1. 7	432.1 6		
华 泰 证 券	2022050500 063695	我 武 生 物	20 22 年 05 月 05 日	481,440. 00	11,800.0 0	14	1. 7	309.0 1		

			月 05 日						
华泰 证券	2022050500 063697	迈 克 生 物	20 22 年 05 月 05 日	327,432. 00	16,800.0 0	14	1. 7	210.1 6	
华泰 证券	2022050500 063699	迈 克 生 物	20 22 年 05 月 05 日	327,432. 00	16,800.0 0	14	1. 7	210.1 6	
华泰 证券	2022050500 063701	万 孚 生 物	20 22 年 05 月 05 日	538,434. 00	11,800.0 0	14	1. 7	345.6 0	
华泰 证券	2022050500 063703	长 信 科 技	20 22 年 05 月 05 日	562,082. 00	92,600.0 0	14	1. 7	360.7 8	
华泰 证券	2022050500 063705	昆 仑 万 维	20 22 年 05 月 05 日	525,977. 00	36,100.0 0	14	1. 7	337.6 0	
华泰 证券	2022050500 063707	博 腾 股 份	20 22 年 05 月 05 日	878,835. 00	12,300.0 0	14	1. 7	564.0 9	

			日							
华泰 证券	2022050500 063709	万孚 生物	20 22 年 05 月 05 日	538,434. 00	11,800.0 0	14	1. 7	345.6 0		
华泰 证券	2022050500 063711	光 环 新 网	20 22 年 05 月 05 日	447,330. 00	46,500.0 0	14	1. 7	287.1 2		
华泰 证券	2022050500 063713	光 线 传 媒	20 22 年 05 月 05 日	309,400. 00	44,200.0 0	14	1. 7	198.5 9		
华泰 证券	2022050500 063715	睿 创 微 纳	20 22 年 05 月 05 日	353,601. 00	10,100.0 0	14	1. 7	226.9 6		
华泰 证券	2022050500 063717	杭 可 科 技	20 22 年 05 月 05 日	213,210. 00	4,600.00	14	1. 7	136.8 5		
华泰 证券	2022050500 063719	凯 赛 生 物	20 22 年 05 月 05 日	419,710. 00	4,700.00	14	1. 7	269.3 9		

华泰 证券	2022050500 063721	思瑞浦	20 22 年 05 月 05 日	571,968. 00	1,200.00	14	1. 7	367.1 2		
华泰 证券	2022050500 063723	南微医学	20 22 年 05 月 05 日	193,200. 00	2,000.00	14	1. 7	124.0 1		
华泰 证券	2022050500 063725	柏楚电子	20 22 年 05 月 05 日	278,256. 00	1,100.00	14	1. 7	178.6 0		
华泰 证券	2022050500 063727	北京君正	20 22 年 05 月 05 日	534,360. 00	7,300.00	14	1. 7	342.9 8		
华泰 证券	2022050500 063729	国瓷材料	20 22 年 05 月 05 日	978,387. 00	30,300.0 0	14	1. 7	627.9 8		
华泰 证券	2022050500 063731	光线传媒	20 22 年 05 月 05 日	309,400. 00	44,200.0 0	14	1. 7	198.5 9		
华泰	2022050500 063733	睿创	20 22	353,601. 00	10,100.0 0	14	1. 7	226.9 6		

证 券		微 纳	年 05 月 05 日						
华 泰 证 券	2022050500 063735	中 际 旭 创	20 22 年 05 月 05 日	673,301. 00	21,100.0 0	14	1. 7	432.1 6	
华 泰 证 券	2022050500 063737	光 环 新 网	20 22 年 05 月 05 日	447,330. 00	46,500.0 0	14	1. 7	287.1 2	
华 泰 证 券	2022050500 063739	我 武 生 物	20 22 年 05 月 05 日	481,440. 00	11,800.0 0	14	1. 7	309.0 1	
华 泰 证 券	2022050500 063741	长 信 科 技	20 22 年 05 月 05 日	562,082. 00	92,600.0 0	14	1. 7	360.7 8	
华 泰 证 券	2022050500 063743	国 瓷 材 料	20 22 年 05 月 05 日	978,387. 00	30,300.0 0	14	1. 7	627.9 8	
华 泰 证 券	2022050500 063745	北 京 君 正	20 22 年 05 月 05 日	534,360. 00	7,300.00	14	1. 7	342.9 8	

			月 05 日						
华泰 证券	2022050500 063747	中 际 旭 创	20 22 年 05 月 05 日	673,301. 00	21,100.0 0	14	1. 7	432.1 6	
华泰 证券	2022050500 063749	光 环 新 网	20 22 年 05 月 05 日	447,330. 00	46,500.0 0	14	1. 7	287.1 2	
华泰 证券	2022050500 063751	卫 宁 健 康	20 22 年 05 月 05 日	521,805. 00	64,500.0 0	14	1. 7	334.9 2	
华泰 证券	2022050500 063753	我 武 生 物	20 22 年 05 月 05 日	481,440. 00	11,800.0 0	14	1. 7	309.0 1	
华泰 证券	2022050500 063755	虹 软 科 技	20 22 年 05 月 05 日	169,015. 00	7,700.00	14	1. 7	108.4 8	
华泰 证券	2022050500 063757	道 通 科 技	20 22 年 05 月 05 日	294,678. 00	10,200.0 0	14	1. 7	189.1 4	

			日						
华泰 证券	2022050500 063759	光 环 新 网	20 22 年 05 月 05 日	447,330. 00	46,500.0 0	14	1. 7	287.1 2	
华泰 证券	2022050500 064123	海 新 能 科	20 22 年 05 月 05 日	225,250. 00	53,000.0 0	28	1. 8	306.1 7	
华泰 证券	2022050500 064125	万 达 信 息	20 22 年 05 月 05 日	365,646. 00	44,700.0 0	28	1. 8	496.9 9	
华泰 证券	2022050500 064171	圣 湘 生 物	20 22 年 05 月 05 日	199,350. 00	4,500.00	28	1. 8	270.9 6	
华泰 证券	2022050500 064173	康 泰 医 学	20 22 年 05 月 05 日	124,660. 00	4,600.00	28	1. 8	169.4 4	
华泰 证券	2022050500 064175	芯 原 股 份	20 22 年 05 月 05 日	371,070. 00	9,300.00	28	1. 8	504.3 7	

华泰 证券 券	2022050500 064177	长 盈 精 密	20 22 年 05 月 05 日	245,992. 00	31,700.0 0	28	1. 8	334.3 6		
华泰 证券 券	2022050500 064179	特 锐 德	20 22 年 05 月 05 日	324,300. 00	23,500.0 0	28	1. 8	440.8 0		
华泰 证券 券	2022050500 064181	安 科 生 物	20 22 年 05 月 05 日	381,435. 00	43,100.0 0	28	1. 8	518.4 6		
华泰 证券 券	2022050500 064183	捷 成 股 份	20 22 年 05 月 05 日	375,100. 00	77,500.0 0	28	1. 8	509.8 4		
华泰 证券 券	2022050500 064185	北 京 君 正	20 22 年 05 月 05 日	534,360. 00	7,300.00	28	1. 8	726.3 1		
华泰 证券 券	2022050500 064187	利 亚 德	20 22 年 05 月 05 日	459,600. 00	76,600.0 0	28	1. 8	624.7 0		
华泰 证券 券	2022050500 064189	易 华	20 22 年 05 月 22 日	222,121. 00	15,100.0 0	28	1. 8	301.9 1		

证 券		录	年 05 月 05 日							
华 泰 证 券	2022050500 064191	开 山 股 份	20 22 年 05 月 05 日	204,750. 00	15,000.0 0	28	1. 8	278.3 0		
华 泰 证 券	2022050500 064193	掌 趣 科 技	20 22 年 05 月 05 日	316,464. 00	104,100. 00	28	1. 8	430.1 5		
华 泰 证 券	2022050500 066119	捷 成 股 份	20 22 年 05 月 05 日	375,100. 00	77,500.0 0	14	1. 7	240.7 6		
华 泰 证 券	2022050500 066121	新 宙 邦	20 22 年 05 月 05 日	728,460. 00	10,800.0 0	14	1. 7	467.5 7		
华 泰 证 券	2022050500 066123	特 锐 德	20 22 年 05 月 05 日	324,300. 00	23,500.0 0	14	1. 7	208.1 5		
华 泰 证 券	2022050500 066125	安 科 生 物	20 22 年 05 月 05 日	381,435. 00	43,100.0 0	14	1. 7	244.8 3		

			月 05 日						
华泰 证券	2022050500 066127	红 日 药 业	20 22 年 05 月 05 日	401,968. 00	67,900.0 0	14	1. 7	258.0 1	
华泰 证券	2022050500 066129	光 环 新 网	20 22 年 05 月 05 日	447,330. 00	46,500.0 0	14	1. 7	287.1 2	
华泰 证券	2022050500 066131	光 线 传 媒	20 22 年 05 月 05 日	309,400. 00	44,200.0 0	14	1. 7	198.5 9	
华泰 证券	2022050500 066133	机 器 人	20 22 年 05 月 05 日	360,786. 00	47,100.0 0	14	1. 7	231.5 7	
华泰 证券	2022050500 066145	万 达 信 息	20 22 年 05 月 05 日	365,646. 00	44,700.0 0	14	1. 7	234.6 9	
华泰 证券	2022050500 066161	利 亚 德	20 22 年 05 月 05 日	459,600. 00	76,600.0 0	14	1. 7	295.0 0	

			日							
华泰 证券	2022050500 066169	华策 影视	20 22 年 05 月 05 日	184,040. 00	42,800.0 0	14	1. 7	118.1 3		
华泰 证券	2022050500 066171	安科 生物	20 22 年 05 月 05 日	381,435. 00	43,100.0 0	14	1. 7	244.8 3		
华泰 证券	2022050500 066173	红日 药业	20 22 年 05 月 05 日	401,968. 00	67,900.0 0	14	1. 7	258.0 1		
华泰 证券	2022050500 066175	卫宁 健康	20 22 年 05 月 05 日	521,805. 00	64,500.0 0	14	1. 7	334.9 2		
华泰 证券	2022050500 066201	华策 影视	20 22 年 05 月 05 日	184,040. 00	42,800.0 0	14	1. 7	118.1 3		
华泰 证券	2022050500 066203	易华 录	20 22 年 05 月 05 日	222,121. 00	15,100.0 0	14	1. 7	142.5 7		

华泰 证券 券	2022050500 066205	掌 趣 科 技	20 22 年 05 月 05 日	316,464. 00	104,100. 00	14	1. 7	203.1 2		
华泰 证券 券	2022050500 066209	华 宇 软 件	20 22 年 05 月 05 日	212,160. 00	31,200.0 0	14	1. 7	136.1 8		
华泰 证券 券	2022050500 066211	蓝 色 光 标	20 22 年 05 月 05 日	535,230. 00	93,900.0 0	14	1. 7	343.5 4		
华泰 证券 券	2022050500 066219	海 新 能 科	20 22 年 05 月 05 日	225,250. 00	53,000.0 0	14	1. 7	144.5 8		
华泰 证券 券	2022050500 066265	昆 仑 万 维	20 22 年 05 月 05 日	525,977. 00	36,100.0 0	14	1. 7	337.6 0		
华泰 证券 券	2022050500 066269	信 维 通 信	20 22 年 05 月 05 日	544,544. 00	36,400.0 0	14	1. 7	349.5 2		
华泰	2022050500 066271	东 方	20 22	253,308. 00	30,300.0 0	14	1. 7	162.5 9		

证 券		国 信	年 05 月 05 日							
华 泰 证 券	2022050500 066279	长 盈 精 密	20 22 年 05 月 05 日	245,992. 00	31,700.0 0	14	1. 7	157.8 9		
华 泰 证 券	2022050500 066283	华 宇 软 件	20 22 年 05 月 05 日	212,160. 00	31,200.0 0	14	1. 7	136.1 8		
华 泰 证 券	2022050500 066285	国 瓷 材 料	20 22 年 05 月 05 日	978,387. 00	30,300.0 0	14	1. 7	627.9 8		
华 泰 证 券	2022050500 067143	汤 臣 倍 健	20 22 年 05 月 05 日	648,000. 00	32,000.0 0	14	1. 7	415.9 2		
华 泰 证 券	2022050500 067149	万 孚 生 物	20 22 年 05 月 05 日	538,434. 00	11,800.0 0	14	1. 7	345.6 0		
华 泰 证 券	2022050500 067151	光 威 复 材	20 22 年 05 月 05 日	594,009. 00	11,700.0 0	14	1. 7	381.2 7		

			月 05 日						
华泰 证券	2022050500 067153	我 武 生 物	20 22 年 05 月 05 日	481,440. 00	11,800.0 0	14	1. 7	309.0 1	
华泰 证券	2022050500 067155	新 宙 邦	20 22 年 05 月 05 日	728,460. 00	10,800.0 0	14	1. 7	467.5 7	
华泰 证券	2022050500 067159	道 通 科 技	20 22 年 05 月 05 日	294,678. 00	10,200.0 0	14	1. 7	189.1 4	
华泰 证券	2022050500 067169	博 腾 股 份	20 22 年 05 月 05 日	878,835. 00	12,300.0 0	14	1. 7	564.0 9	
华泰 证券	2022050500 067171	思 瑞 浦	20 22 年 05 月 05 日	571,968. 00	1,200.00	14	1. 7	367.1 2	
华泰 证券	2022050500 067175	杭 可 科 技	20 22 年 05 月 05 日	213,210. 00	4,600.00	14	1. 7	136.8 5	

			日						
华泰 证券	2022050500 067177	微 芯 生 物	20 22 年 05 月 05 日	204,972. 00	9,300.00	14	1. 7	131.5 6	
华泰 证券	2022050500 067179	虹 软 科 技	20 22 年 05 月 05 日	169,015. 00	7,700.00	14	1. 7	108.4 8	
华泰 证券	2022050500 067181	凯 赛 生 物	20 22 年 05 月 05 日	419,710. 00	4,700.00	14	1. 7	269.3 9	
华泰 证券	2022050500 067183	容 百 科 技	20 22 年 05 月 05 日	911,020. 00	10,100.0 0	14	1. 7	584.7 4	
华泰 证券	2022050500 067185	北 京 君 正	20 22 年 05 月 05 日	534,360. 00	7,300.00	14	1. 7	342.9 8	
华泰 证券	2022050500 067187	迈 为 股 份	20 22 年 05 月 05 日	642,143. 00	1,900.00	14	1. 7	412.1 6	

华泰 证券 券	2022050500 067189	芯 原 股 份	20 22 年 05 月 05 日	371,070. 00	9,300.00	14	1. 7	238.1 7		
华泰 证券 券	2022050500 067191	寒 锐 钻 业	20 22 年 05 月 05 日	422,382. 00	8,200.00	14	1. 7	271.1 1		
华泰 证券 券	2022050500 067195	柏 楚 电 子	20 22 年 05 月 05 日	278,256. 00	1,100.00	14	1. 7	178.6 0		
华泰 证券 券	2022050500 067197	南 微 医 学	20 22 年 05 月 05 日	193,200. 00	2,000.00	14	1. 7	124.0 1		
华泰 证券 券	2022050500 067199	睿 创 微 纳	20 22 年 05 月 05 日	353,601. 00	10,100.0 0	14	1. 7	226.9 6		
华泰 证券 券	2022050500 067203	晶 晨 股 份	20 22 年 05 月 05 日	985,800. 00	9,300.00	14	1. 7	632.7 4		
华泰 证券 券	2022050500 067207	圣 湘	20 22	199,350. 00	4,500.00	14	1. 7	127.9 5		

证 券		生 物	年 05 月 05 日							
华 泰 证 券	2022050500 067213	景 嘉 微	20 22 年 05 月 05 日	473,385. 00	5,700.00	14	1. 7	303.8 4		
华 泰 证 券	2022050500 067231	普 利 制 药	20 22 年 05 月 05 日	264,726. 00	9,900.00	14	1. 7	169.9 2		
华 泰 证 券	2022050500 067245	中 际 旭 创	20 22 年 05 月 05 日	673,301. 00	21,100.0 0	14	1. 7	432.1 6		
华 泰 证 券	2022050500 067247	开 山 股 份	20 22 年 05 月 05 日	204,750. 00	15,000.0 0	14	1. 7	131.4 2		
华 泰 证 券	2022050500 067249	易 华 录	20 22 年 05 月 05 日	222,121. 00	15,100.0 0	14	1. 7	142.5 7		
华 泰 证 券	2022050500 067257	蓝 色 光 标	20 22 年 05 月 05 日	535,230. 00	93,900.0 0	14	1. 7	343.5 4		

			月 05 日						
华泰 证券	2022050500 067271	迈 克 生 物	20 22 年 05 月 05 日	327,432. 00	16,800.0 0	14	1. 7	210.1 6	
华泰 证券	2022050500 067273	迪 安 诊 断	20 22 年 05 月 05 日	582,200. 00	16,400.0 0	14	1. 7	373.6 9	
华泰 证券	2022050500 067275	网 宿 科 技	20 22 年 05 月 05 日	445,809. 00	92,300.0 0	14	1. 7	286.1 4	
华泰 证券	2022050500 067277	碧 水 源	20 22 年 05 月 05 日	387,068. 00	83,600.0 0	14	1. 7	248.4 4	
华泰 证券	2022050500 067285	长 信 科 技	20 22 年 05 月 05 日	562,082. 00	92,600.0 0	14	1. 7	360.7 8	
华泰 证券	2022050500 067289	利 亚 德	20 22 年 05 月 05 日	459,600. 00	76,600.0 0	14	1. 7	295.0 0	

			日						
华泰 证券	2022050500 067293	捷成 股份	20 22 年 05 月 05 日	375,100. 00	77,500.0 0	14	1. 7	240.7 6	
华泰 证券	2022050500 067881	道通 科技	20 22 年 05 月 05 日	294,678. 00	10,200.0 0	28	1. 8	400.5 3	
华泰 证券	2022050500 067883	迈为 股份	20 22 年 05 月 05 日	642,143. 00	1,900.00	28	1. 8	872.8 2	
华泰 证券	2022050500 067885	虹软 科技	20 22 年 05 月 05 日	169,015. 00	7,700.00	28	1. 8	229.7 3	
华泰 证券	2022050500 067887	南微 医学	20 22 年 05 月 05 日	193,200. 00	2,000.00	28	1. 8	262.6 0	
华泰 证券	2022050500 067889	容百 科技	20 22 年 05 月 05 日	911,020. 00	10,100.0 0	28	1. 8	1,238. 28	

华泰 证券 券	2022050500 067891	微 芯 生 物	20 22 年 05 月 05 日	204,972. 00	9,300.00	28	1. 8	278.6 0		
华泰 证券 券	2022050500 067893	光 威 复 材	20 22 年 05 月 05 日	594,009. 00	11,700.0 0	28	1. 8	807.3 9		
华泰 证券 券	2022050500 067895	柏 楚 电 子	20 22 年 05 月 05 日	278,256. 00	1,100.00	28	1. 8	378.2 1		
华泰 证券 券	2022050500 067897	寒 锐 钴 业	20 22 年 05 月 05 日	422,382. 00	8,200.00	28	1. 8	574.1 1		
华泰 证券 券	2022050500 067899	思 瑞 浦	20 22 年 05 月 05 日	571,968. 00	1,200.00	28	1. 8	777.4 3		
华泰 证券 券	2022050500 067901	晶 晨 股 份	20 22 年 05 月 05 日	985,800. 00	9,300.00	28	1. 8	1,339. 92		
华泰 证券 券	2022050500 067903	凯 赛	20 22	419,710. 00	4,700.00	28	1. 8	570.4 8		

证 券		生 物	年 05 月 05 日							
华 泰 证 券	2022050500 067905	普 利 制 药	20 22 年 05 月 05 日	264,726. 00	9,900.00	28	1. 8	359.8 2		
华 泰 证 券	2022050500 067907	红 日 药 业	20 22 年 05 月 05 日	401,968. 00	67,900.0 0	28	1. 8	546.3 6		
华 泰 证 券	2022050500 067909	华 宇 软 件	20 22 年 05 月 05 日	212,160. 00	31,200.0 0	28	1. 8	288.3 7		
华 泰 证 券	2022050500 067911	华 策 影 视	20 22 年 05 月 05 日	184,040. 00	42,800.0 0	28	1. 8	250.1 5		
华 泰 证 券	2022050500 067913	卫 宁 健 康	20 22 年 05 月 05 日	521,805. 00	64,500.0 0	28	1. 8	709.2 5		
华 泰 证 券	2022050500 067915	蓝 色 光 标	20 22 年 05 月 05 日	535,230. 00	93,900.0 0	28	1. 8	727.5 0		

			月 05 日						
华泰 证券	2022050500 068091	信 维 通 信	20 22 年 05 月 05 日	544,544. 00	36,400.0 0	28	1. 8	740.1 6	
华泰 证券	2022050500 068093	新 宙 邦	20 22 年 05 月 05 日	728,460. 00	10,800.0 0	28	1. 8	990.1 4	
华泰 证券	2022050500 068095	机 器 人	20 22 年 05 月 05 日	360,786. 00	47,100.0 0	28	1. 8	490.3 9	
华泰 证券	2022050500 068097	网 宿 科 技	20 22 年 05 月 05 日	445,809. 00	92,300.0 0	28	1. 8	605.9 5	
华泰 证券	2022050500 072825	万 孚 生 物	20 22 年 05 月 05 日	538,434. 00	11,800.0 0	28	1. 8	731.8 5	
华泰 证券	2022050500 072827	景 嘉 微	20 22 年 05 月 05 日	473,385. 00	5,700.00	28	1. 8	643.4 4	

			日							
华泰 证券	2022050500 072829	迈 克 生 物	20 22 年 05 月 05 日	327,432. 00	16,800.0 0	28	1. 8	445.0 5		
华泰 证券	2022050500 072831	长 信 科 技	20 22 年 05 月 05 日	562,082. 00	92,600.0 0	28	1. 8	763.9 9		
华泰 证券	2022050500 072833	光 环 新 网	20 22 年 05 月 05 日	447,330. 00	46,500.0 0	28	1. 8	608.0 2		
华泰 证券	2022050500 072835	我 武 生 物	20 22 年 05 月 05 日	481,440. 00	11,800.0 0	28	1. 8	654.3 8		
华泰 证券	2022050500 072837	昆 仑 万 维	20 22 年 05 月 05 日	525,977. 00	36,100.0 0	28	1. 8	714.9 2		
华泰 证券	2022050500 072839	博 腾 股 份	20 22 年 05 月 05 日	878,835. 00	12,300.0 0	28	1. 8	1,194. 53		

华泰 证券 券	2022050500 072841	中 际 旭 创	20 22 年 05 月 05 日	673,301. 00	21,100.0 0	28	1. 8	915.1 7		
华泰 证券 券	2022050500 072843	光 线 传 媒	20 22 年 05 月 05 日	309,400. 00	44,200.0 0	28	1. 8	420.5 4		
华泰 证券 券	2022050500 072845	睿 创 微 纳	20 22 年 05 月 05 日	353,601. 00	10,100.0 0	28	1. 8	480.6 2		
华泰 证券 券	2022050500 072847	国 瓷 材 料	20 22 年 05 月 05 日	978,387. 00	30,300.0 0	28	1. 8	1,329. 85		
华泰 证券 券	2022050500 072849	杭 可 科 技	20 22 年 05 月 05 日	213,210. 00	4,600.00	28	1. 8	289.8 0		
华泰 证券 券	2022050500 073223	掌 趣 科 技	20 22 年 05 月 05 日	316,464. 00	104,100. 00	14	1. 7	203.1 2		
华泰	2022050500 073689	道 通	20 22	294,678. 00	10,200.0 0	14	1. 7	189.1 4		

证 券		科 技	年 05 月 05 日							
华 泰 证 券	2022050500 073691	柏 楚 电 子	20 22 年 05 月 05 日	278,256. 00	1,100.00	14	1. 7	178.6 0		
华 泰 证 券	2022050500 073693	晶 晨 股 份	20 22 年 05 月 05 日	985,800. 00	9,300.00	14	1. 7	632.7 4		
华 泰 证 券	2022050500 073695	迈 为 股 份	20 22 年 05 月 05 日	642,143. 00	1,900.00	14	1. 7	412.1 6		
华 泰 证 券	2022050500 073697	普 利 制 药	20 22 年 05 月 05 日	264,726. 00	9,900.00	14	1. 7	169.9 2		
华 泰 证 券	2022050500 073699	容 百 科 技	20 22 年 05 月 05 日	911,020. 00	10,100.0 0	14	1. 7	584.7 4		
华 泰 证 券	2022050500 073701	寒 锐 钴 业	20 22 年 05 月 05 日	422,382. 00	8,200.00	14	1. 7	271.1 1		

			月 05 日							
华泰 证券	2022050500 073703	微 芯 生 物	20 22 年 05 月 05 日	204,972. 00	9,300.00	14	1. 7	131.5 6		
华泰 证券	2022050500 073705	华 宇 软 件	20 22 年 05 月 05 日	212,160. 00	31,200.0 0	14	1. 7	136.1 8		
华泰 证券	2022050500 073707	红 日 药 业	20 22 年 05 月 05 日	401,968. 00	67,900.0 0	14	1. 7	258.0 1		
华泰 证券	2022050500 073709	捷 成 股 份	20 22 年 05 月 05 日	375,100. 00	77,500.0 0	14	1. 7	240.7 6		
华泰 证券	2022050500 073711	特 锐 德	20 22 年 05 月 05 日	324,300. 00	23,500.0 0	14	1. 7	208.1 5		
华泰 证券	2022050500 073713	景 嘉 微	20 22 年 05 月 05 日	473,385. 00	5,700.00	14	1. 7	303.8 4		

			日						
华泰 证券	2022050500 073715	卫宁 健康	20 22 年 05 月 05 日	521,805. 00	64,500.0 0	14	1. 7	334.9 2	
华泰 证券	2022050500 073717	安科 生物	20 22 年 05 月 05 日	381,435. 00	43,100.0 0	14	1. 7	244.8 3	
华泰 证券	2022050500 073719	易华 录	20 22 年 05 月 05 日	222,121. 00	15,100.0 0	14	1. 7	142.5 7	
华泰 证券	2022050500 073721	掌趣 科技	20 22 年 05 月 05 日	316,464. 00	104,100. 00	14	1. 7	203.1 2	
华泰 证券	2022050500 073723	利亚 德	20 22 年 05 月 05 日	459,600. 00	76,600.0 0	14	1. 7	295.0 0	
华泰 证券	2022050500 073725	开山 股份	20 22 年 05 月 05 日	204,750. 00	15,000.0 0	14	1. 7	131.4 2	

华泰 证券 券	2022050500 074535	圣 湘 生 物	20 22 年 05 月 05 日	199,350. 00	4,500.00	14	1. 7	127.9 5		
华泰 证券 券	2022050500 074537	光 威 复 材	20 22 年 05 月 05 日	594,009. 00	11,700.0 0	14	1. 7	381.2 7		
华泰 证券 券	2022050500 074539	开 山 股 份	20 22 年 05 月 05 日	204,750. 00	15,000.0 0	14	1. 7	131.4 2		
华泰 证券 券	2022050500 074541	长 盈 精 密	20 22 年 05 月 05 日	245,992. 00	31,700.0 0	14	1. 7	157.8 9		
华泰 证券 券	2022050600 014517	万 达 信 息	20 22 年 05 月 06 日	367,881. 00	44,700.0 0	14	1. 7	236.1 3		
华泰 证券 券	2022050600 014519	博 腾 股 份	20 22 年 05 月 06 日	866,535. 00	12,300.0 0	14	1. 7	556.1 9		
华泰	2022050600 014521	昆 仑	20 22	514,064. 00	36,100.0 0	14	1. 7	329.9 5		

证 券		万 维	年 05 月 06 日							
华 泰 证 券	2022050600 014523	我 武 生 物	20 22 年 05 月 06 日	522,504. 00	11,800.0 0	14	1. 7	335.3 7		
华 泰 证 券	2022050600 014525	迈 克 生 物	20 22 年 05 月 06 日	324,912. 00	16,800.0 0	14	1. 7	208.5 5		
华 泰 证 券	2022050600 014527	万 孚 生 物	20 22 年 05 月 06 日	535,248. 00	11,800.0 0	14	1. 7	343.5 5		
华 泰 证 券	2022050600 014529	长 信 科 技	20 22 年 05 月 06 日	541,710. 00	92,600.0 0	14	1. 7	347.7 0		
华 泰 证 券	2022050600 014531	卫 宁 健 康	20 22 年 05 月 06 日	520,515. 00	64,500.0 0	14	1. 7	334.1 0		
华 泰 证 券	2022050600 014533	北 京 君 正	20 22 年 05 月 05 日	518,154. 00	7,300.00	14	1. 7	332.5 8		

			月 06 日						
华泰 证券	2022050600 014535	中 际 旭 创	20 22 年 05 月 06 日	674,145. 00	21,100.0 0	14	1. 7	432.7 0	
华泰 证券	2022050600 014537	国 瓷 材 料	20 22 年 05 月 06 日	960,207. 00	30,300.0 0	14	1. 7	616.3 1	
华泰 证券	2022050600 014539	光 环 新 网	20 22 年 05 月 06 日	446,400. 00	46,500.0 0	14	1. 7	286.5 2	
华泰 证券	2022050600 014541	光 线 传 媒	20 22 年 05 月 06 日	300,118. 00	44,200.0 0	14	1. 7	192.6 3	
华泰 证券	2022050600 014543	睿 创 微 纳	20 22 年 05 月 06 日	342,188. 00	10,100.0 0	14	1. 7	219.6 4	
华泰 证券	2022050600 014545	凯 赛 生 物	20 22 年 05 月 06 日	411,203. 00	4,700.00	14	1. 7	263.9 3	

			日						
华泰 证券	2022050600 014547	杭 可 科 技	20 22 年 05 月 06 日	208,012. 00	4,600.00	14	1. 7	133.5 1	
华泰 证券	2022050600 014549	思 瑞 浦	20 22 年 05 月 06 日	537,240. 00	1,200.00	14	1. 7	344.8 3	
华泰 证券	2022050600 014551	道 通 科 技	20 22 年 05 月 06 日	291,210. 00	10,200.0 0	14	1. 7	186.9 1	
华泰 证券	2022050600 014553	虹 软 科 技	20 22 年 05 月 06 日	172,018. 00	7,700.00	14	1. 7	110.4 1	
华泰 证券	2022050600 014555	迈 为 股 份	20 22 年 05 月 06 日	611,420. 00	1,900.00	14	1. 7	392.4 4	
华泰 证券	2022050600 014557	南 微 医 学	20 22 年 05 月 06 日	192,160. 00	2,000.00	14	1. 7	123.3 4	

华泰 证券	2022050600 014559	容 百 科 技	20 22 年 05 月 06 日	865,065. 00	10,100.0 0	14	1. 7	555.2 5		
华泰 证券	2022050600 014561	晶 晨 股 份	20 22 年 05 月 06 日	950,460. 00	9,300.00	14	1. 7	610.0 6		
华泰 证券	2022050600 014563	柏 楚 电 子	20 22 年 05 月 06 日	285,692. 00	1,100.00	14	1. 7	183.3 7		
华泰 证券	2022050600 014565	微 芯 生 物	20 22 年 05 月 06 日	200,043. 00	9,300.00	14	1. 7	128.4 0		
华泰 证券	2022050600 014567	芯 原 股 份	20 22 年 05 月 06 日	368,373. 00	9,300.00	14	1. 7	236.4 4		
华泰 证券	2022050600 014569	普 利 制 药	20 22 年 05 月 06 日	271,755. 00	9,900.00	14	1. 7	174.4 3		
华泰	2022050600 014571	寒 锐	20 22	412,296. 00	8,200.00	14	1. 7	264.6 3		

证 券		钻 业	年 05 月 06 日							
华 泰 证 券	2022050600 014573	景 嘉 微	20 22 年 05 月 06 日	498,009. 00	5,700.00	14	1. 7	319.6 5		
华 泰 证 券	2022050600 014575	圣 湘 生 物	20 22 年 05 月 06 日	204,750. 00	4,500.00	14	1. 7	131.4 2		
华 泰 证 券	2022050600 014577	光 威 复 材	20 22 年 05 月 06 日	581,373. 00	11,700.0 0	14	1. 7	373.1 6		
华 泰 证 券	2022050600 014579	长 盈 精 密	20 22 年 05 月 06 日	236,799. 00	31,700.0 0	14	1. 7	151.9 9		
华 泰 证 券	2022050600 014581	安 科 生 物	20 22 年 05 月 06 日	392,210. 00	43,100.0 0	14	1. 7	251.7 4		
华 泰 证 券	2022050600 014583	特 锐 德	20 22 年 05 月 05 日	313,960. 00	23,500.0 0	14	1. 7	201.5 2		

			月 06 日						
华泰 证券	2022050600 014585	捷成 股份	20 22 年 05 月 06 日	375,875. 00	77,500.0 0	14	1. 7	241.2 6	
华泰 证券	2022050600 014703	红日 药业	20 22 年 05 月 06 日	405,363. 00	67,900.0 0	14	1. 7	260.1 8	
华泰 证券	2022050600 016337	机器 人	20 22 年 05 月 06 日	353,250. 00	47,100.0 0	14	1. 7	226.7 4	
华泰 证券	2022050600 016339	易华 录	20 22 年 05 月 06 日	223,480. 00	15,100.0 0	14	1. 7	143.4 4	
华泰 证券	2022050600 016341	我武 生物	20 22 年 05 月 06 日	522,504. 00	11,800.0 0	14	1. 7	335.3 7	
华泰 证券	2022050600 016343	信维 通信	20 22 年 05 月 06 日	535,080. 00	36,400.0 0	14	1. 7	343.4 4	

			日						
华泰 证券	2022050600 016345	长信 科技	20 22 年 05 月 06 日	541,710. 00	92,600.0 0	14	1. 7	347.7 0	
华泰 证券	2022050600 016347	景嘉 微	20 22 年 05 月 06 日	498,009. 00	5,700.00	14	1. 7	319.6 5	
华泰 证券	2022050600 016349	中际 旭创	20 22 年 05 月 06 日	674,145. 00	21,100.0 0	14	1. 7	432.7 0	
华泰 证券	2022050600 016351	北京 君正	20 22 年 05 月 06 日	518,154. 00	7,300.00	14	1. 7	332.5 8	
华泰 证券	2022050600 016353	碧 水源	20 22 年 05 月 06 日	375,364. 00	83,600.0 0	14	1. 7	240.9 3	
华泰 证券	2022050600 016419	微 芯 生 物	20 22 年 05 月 06 日	200,043. 00	9,300.00	14	1. 7	128.4 0	

华泰 证券 券	2022050600 016421	杭 可 科 技	20 22 年 05 月 06 日	208,012. 00	4,600.00	14	1. 7	133.5 1		
华泰 证券 券	2022050600 016423	睿 创 微 纳	20 22 年 05 月 06 日	342,188. 00	10,100.0 0	14	1. 7	219.6 4		
华泰 证券 券	2022050600 016425	圣 湘 生 物	20 22 年 05 月 06 日	204,750. 00	4,500.00	14	1. 7	131.4 2		
华泰 证券 券	2022050600 016435	网 宿 科 技	20 22 年 05 月 06 日	446,732. 00	92,300.0 0	14	1. 7	286.7 4		
华泰 证券 券	2022050600 016437	海 新 能 科	20 22 年 05 月 06 日	221,010. 00	53,000.0 0	14	1. 7	141.8 6		
华泰 证券 券	2022050600 016439	华 策 影 视	20 22 年 05 月 06 日	178,476. 00	42,800.0 0	14	1. 7	114.5 6		
华泰 证券 券	2022050600 016455	虹 软	20 22 年 05 月 06 日	172,018. 00	7,700.00	14	1. 7	110.4 1		

证 券		科 技	年 05 月 06 日							
华 泰 证 券	2022050600 016457	思 瑞 浦	20 22 年 05 月 06 日	537,240. 00	1,200.00	14	1. 7	344.8 3		
华 泰 证 券	2022050600 016459	柏 楚 电 子	20 22 年 05 月 06 日	285,692. 00	1,100.00	14	1. 7	183.3 7		
华 泰 证 券	2022050600 016461	芯 原 股 份	20 22 年 05 月 06 日	368,373. 00	9,300.00	14	1. 7	236.4 4		
华 泰 证 券	2022050600 016463	道 通 科 技	20 22 年 05 月 06 日	291,210. 00	10,200.0 0	14	1. 7	186.9 1		
华 泰 证 券	2022050600 016465	东 方 国 信	20 22 年 05 月 06 日	256,944. 00	30,300.0 0	14	1. 7	164.9 2		
华 泰 证 券	2022050600 016467	普 利 制 药	20 22 年 05 月 05 日	271,755. 00	9,900.00	14	1. 7	174.4 3		

			月 06 日							
华泰 证券 2022050600 016469	蓝色 光标	20 22 年 05 月 06 日	516,450. 00	93,900.0 0	14	1. 7	331.4 9			
华泰 证券 2022050600 016471	万 达 信 息	20 22 年 05 月 06 日	367,881. 00	44,700.0 0	14	1. 7	236.1 3			
华泰 证券 2022050600 016473	容 百 科 技	20 22 年 05 月 06 日	865,065. 00	10,100.0 0	14	1. 7	555.2 5			
华泰 证券 2022050600 016475	利 亚 德	20 22 年 05 月 06 日	450,408. 00	76,600.0 0	14	1. 7	289.1 0			
华泰 证券 2022050600 016477	特 锐 德	20 22 年 05 月 06 日	313,960. 00	23,500.0 0	14	1. 7	201.5 2			
华泰 证券 2022050600 016479	迪 安 诊 断	20 22 年 05 月 06 日	608,604. 00	16,400.0 0	14	1. 7	390.6 4			

			日							
华泰 证券	2022050600 016481	国 瓷 材 料	20 22 年 05 月 06 日	960,207. 00	30,300.0 0	14	1. 7	616.3 1		
华泰 证券	2022050600 016483	长 盈 精 密	20 22 年 05 月 06 日	236,799. 00	31,700.0 0	14	1. 7	151.9 9		
华泰 证券	2022050600 016485	光 环 新 网	20 22 年 05 月 06 日	446,400. 00	46,500.0 0	14	1. 7	286.5 2		
华泰 证券	2022050600 016487	寒 锐 钻 业	20 22 年 05 月 06 日	412,296. 00	8,200.00	14	1. 7	264.6 3		
华泰 证券	2022050600 016489	卫 宁 健 康	20 22 年 05 月 06 日	520,515. 00	64,500.0 0	14	1. 7	334.1 0		
华泰 证券	2022050600 016491	掌 趣 科 技	20 22 年 05 月 06 日	302,931. 00	104,100. 00	14	1. 7	194.4 4		

华泰 证券	2022050600 016493	捷成 股份	20 22 年 05 月 06 日	375,875. 00	77,500.0 0	14	1. 7	241.2 6		
华泰 证券	2022050600 016495	迈克 生物	20 22 年 05 月 06 日	324,912. 00	16,800.0 0	14	1. 7	208.5 5		
华泰 证券	2022050600 016519	万孚 生物	20 22 年 05 月 06 日	535,248. 00	11,800.0 0	14	1. 7	343.5 5		
华泰 证券	2022050600 016525	红日 药业	20 22 年 05 月 06 日	405,363. 00	67,900.0 0	14	1. 7	260.1 8		
华泰 证券	2022050600 016531	新宙 邦	20 22 年 05 月 06 日	732,888. 00	10,800.0 0	14	1. 7	470.4 1		
华泰 证券	2022050600 016533	昆仑 万维	20 22 年 05 月 06 日	514,064. 00	36,100.0 0	14	1. 7	329.9 5		
华泰	2022050600 016535	汤臣	20 22	622,720. 00	32,000.0 0	14	1. 7	399.7 0		

证 券		倍 健	年 05 月 06 日						
华 泰 证 券	2022050600 016537	博 腾 股 份	20 22 年 05 月 06 日	866,535. 00	12,300.0 0	14	1. 7	556.1 9	
华 泰 证 券	2022050600 017131	光 威 复 材	20 22 年 05 月 06 日	581,373. 00	11,700.0 0	14	1. 7	373.1 6	
华 泰 证 券	2022050600 017133	光 线 传 媒	20 22 年 05 月 06 日	300,118. 00	44,200.0 0	14	1. 7	192.6 3	
华 泰 证 券	2022050600 017365	凯 赛 生 物	20 22 年 05 月 06 日	411,203. 00	4,700.00	14	1. 7	263.9 3	
华 泰 证 券	2022050600 017367	晶 晨 股 份	20 22 年 05 月 06 日	950,460. 00	9,300.00	14	1. 7	610.0 6	
华 泰 证 券	2022050600 017369	华 宇 软 件	20 22 年 05 月 05 日	210,912. 00	31,200.0 0	14	1. 7	135.3 8	

			月 06 日						
华泰 证券	2022050600 017371	开 山 股 份	20 22 年 05 月 06 日	199,050. 00	15,000.0 0	14	1. 7	127.7 6	
华泰 证券	2022050600 017373	迈 为 股 份	20 22 年 05 月 06 日	611,420. 00	1,900.00	14	1. 7	392.4 4	
华泰 证券	2022050600 017375	南 微 医 学	20 22 年 05 月 06 日	192,160. 00	2,000.00	14	1. 7	123.3 4	
华泰 证券	2022050600 017377	安 科 生 物	20 22 年 05 月 06 日	392,210. 00	43,100.0 0	14	1. 7	251.7 4	
华泰 证券	2022050600 017755	易 华 录	20 22 年 05 月 06 日	223,480. 00	15,100.0 0	14	1. 7	143.4 4	
华泰 证券	2022050600 017757	开 山 股 份	20 22 年 05 月 06 日	199,050. 00	15,000.0 0	14	1. 7	127.7 6	

			日						
华泰 证券	2022050600 017759	掌趣科技	2022年05月06日	302,931.00	104,100.00	14	1.7	194.44	
华泰 证券	2022050600 017761	利亚德	2022年05月06日	450,408.00	76,600.00	14	1.7	289.10	
华泰 证券	2022050600 017763	华宇软件	2022年05月06日	210,912.00	31,200.00	14	1.7	135.38	
华泰 证券	2022050600 017765	蓝色光标	2022年05月06日	516,450.00	93,900.00	14	1.7	331.49	
华泰 证券	2022050600 017767	华策影视	2022年05月06日	178,476.00	42,800.00	14	1.7	114.56	
华泰 证券	2022050600 017769	东方国信	2022年05月06日	256,944.00	30,300.00	14	1.7	164.92	

华泰 证券 券	2022050600 017771	汤 臣 倍 健	20 22 年 05 月 06 日	622,720. 00	32,000.0 0	14	1. 7	399.7 0		
华泰 证券 券	2022050600 017773	迪 安 诊 断	20 22 年 05 月 06 日	608,604. 00	16,400.0 0	14	1. 7	390.6 4		
华泰 证券 券	2022050600 017775	网 宿 科 技	20 22 年 05 月 06 日	446,732. 00	92,300.0 0	14	1. 7	286.7 4		
华泰 证券 券	2022050600 017777	碧 水 源	20 22 年 05 月 06 日	375,364. 00	83,600.0 0	14	1. 7	240.9 3		
华泰 证券 券	2022050600 017779	海 新 能 科	20 22 年 05 月 06 日	221,010. 00	53,000.0 0	14	1. 7	141.8 6		
华泰 证券 券	2022050600 017781	信 维 通 信	20 22 年 05 月 06 日	535,080. 00	36,400.0 0	14	1. 7	343.4 4		
华泰 证券 券	2022050600 017783	新 宙	20 22 年 05 月 06 日	732,888. 00	10,800.0 0	14	1. 7	470.4 1		

证 券		邦	年 05 月 06 日						
华 泰 证 券	2022050600 017785	机 器 人	20 22 年 05 月 06 日	353,250. 00	47,100.0 0	14	1. 7	226.7 4	
华 泰 证 券	2022051000 013553	东 方 国 信	20 22 年 05 月 10 日	260,277. 00	30,300.0 0	28	1. 8	353.7 7	
华 泰 证 券	2022051000 013555	蓝 色 光 标	20 22 年 05 月 10 日	536,169. 00	93,900.0 0	28	1. 8	728.7 7	
华 泰 证 券	2022051000 013557	中 际 旭 创	20 22 年 05 月 10 日	673,301. 00	21,100.0 0	28	1. 8	915.1 7	
华 泰 证 券	2022051000 013559	北 京 君 正	20 22 年 05 月 10 日	546,332. 00	7,300.00	28	1. 8	742.5 9	
华 泰 证 券	2022051000 013561	长 信 科 技	20 22 年 05 月 05 日	562,082. 00	92,600.0 0	28	1. 8	763.9 9	

			月 10 日							
华泰 证券	2022051000 013563	新 宙 邦	20 22 年 05 月 10 日	766,368. 00	10,800.0 0	28	1. 8	1,041. 67		
华泰 证券	2022051000 013565	利 亚 德	20 22 年 05 月 10 日	470,324. 00	76,600.0 0	28	1. 8	639.2 8		
华泰 证券	2022051000 013567	迈 克 生 物	20 22 年 05 月 10 日	325,584. 00	16,800.0 0	28	1. 8	442.5 4		
华泰 证券	2022051000 013569	容 百 科 技	20 22 年 05 月 10 日	885,265. 00	10,100.0 0	28	1. 8	1,203. 27		
华泰 证券	2022051000 013571	杭 可 科 技	20 22 年 05 月 10 日	224,848. 00	4,600.00	28	1. 8	305.6 2		
华泰 证券	2022051000 013573	南 微 医 学	20 22 年 05 月 10 日	190,840. 00	2,000.00	28	1. 8	259.3 9		

			日						
华泰 证券	2022051000 013575	迪安 诊断	20 22 年 05 月 10 日	558,584. 00	16,400.0 0	28	1. 8	759.2 4	
华泰 证券	2022051000 013577	迪安 诊断	20 22 年 05 月 10 日	558,584. 00	16,400.0 0	28	1. 8	759.2 4	
华泰 证券	2022051000 013579	普利 制药	20 22 年 05 月 10 日	267,993. 00	9,900.00	28	1. 8	364.2 6	
华泰 证券	2022051000 013581	普利 制药	20 22 年 05 月 10 日	267,993. 00	9,900.00	28	1. 8	364.2 6	
华泰 证券	2022051000 013583	卫宁 健康	20 22 年 05 月 10 日	545,670. 00	64,500.0 0	28	1. 8	741.6 9	
华泰 证券	2022051000 013585	虹软 科技	20 22 年 05 月 10 日	173,096. 00	7,700.00	28	1. 8	235.2 8	

华泰 证券 券	2022051000 013587	凯 赛 生 物	20 22 年 05 月 10 日	467,227. 00	4,700.00	28	1. 8	635.0 7		
华泰 证券 券	2022051000 013589	卫 宁 健 康	20 22 年 05 月 10 日	545,670. 00	64,500.0 0	28	1. 8	741.6 9		
华泰 证券 券	2022051000 013781	特 锐 德	20 22 年 05 月 10 日	322,420. 00	23,500.0 0	28	1. 8	438.2 4		
华泰 证券 券	2022051000 013883	南 微 医 学	20 22 年 05 月 10 日	190,840. 00	2,000.00	28	1. 8	259.3 9		
华泰 证券 券	2022051000 013885	国 瓷 材 料	20 22 年 05 月 10 日	992,325. 00	30,300.0 0	28	1. 8	1,348. 79		
华泰 证券 券	2022051000 013887	掌 趣 科 技	20 22 年 05 月 10 日	316,464. 00	104,100. 00	28	1. 8	430.1 5		
华泰	2022051000 013889	掌 趣	20 22	316,464. 00	104,100. 00	28	1. 8	430.1 5		

证 券		科 技	年 05 月 10 日							
华 泰 证 券	2022051000 013891	柏 楚 电 子	20 22 年 05 月 10 日	298,375. 00	1,100.00	28	1. 8	405.5 6		
华 泰 证 券	2022051000 013893	柏 楚 电 子	20 22 年 05 月 10 日	298,375. 00	1,100.00	28	1. 8	405.5 6		
华 泰 证 券	2022051000 013895	机 器 人	20 22 年 05 月 10 日	366,909. 00	47,100.0 0	28	1. 8	498.7 1		
华 泰 证 券	2022051000 013897	凯 赛 生 物	20 22 年 05 月 10 日	467,227. 00	4,700.00	28	1. 8	635.0 7		
华 泰 证 券	2022051000 013899	万 孚 生 物	20 22 年 05 月 10 日	526,634. 00	11,800.0 0	28	1. 8	715.8 1		
华 泰 证 券	2022051000 013901	思 瑞 浦	20 22 年 05 月 05 日	542,400. 00	1,200.00	28	1. 8	737.2 4		

			月 10 日							
华泰 证券	2022051000 013903	芯 原 股 份	20 22 年 05 月 10 日	375,348. 00	9,300.00	28	1. 8	510.1 8		
华泰 证券	2022051000 013905	安 科 生 物	20 22 年 05 月 10 日	406,433. 00	43,100.0 0	28	1. 8	552.4 3		
华泰 证券	2022051000 013907	安 科 生 物	20 22 年 05 月 10 日	406,433. 00	43,100.0 0	28	1. 8	552.4 3		
华泰 证券	2022051000 013909	光 线 传 媒	20 22 年 05 月 10 日	308,074. 00	44,200.0 0	28	1. 8	418.7 4		
华泰 证券	2022051000 013911	光 线 传 媒	20 22 年 05 月 10 日	308,074. 00	44,200.0 0	28	1. 8	418.7 4		
华泰 证券	2022051000 013913	光 威 复 材	20 22 年 05 月 10 日	600,561. 00	11,700.0 0	28	1. 8	816.3 0		

			日						
华泰 证券	2022051000 013915	光威 复材	20 22 年 05 月 10 日	600,561. 00	11,700.0 0	28	1. 8	816.3 0	
华泰 证券	2022051000 013917	碧 水源	20 22 年 05 月 10 日	402,952. 00	83,600.0 0	28	1. 8	547.7 0	
华泰 证券	2022051000 013919	道 通 科 技	20 22 年 05 月 10 日	304,062. 00	10,200.0 0	28	1. 8	413.2 9	
华泰 证券	2022051000 013921	红 日 药 业	20 22 年 05 月 10 日	415,548. 00	67,900.0 0	28	1. 8	564.8 2	
华泰 证券	2022051000 013923	红 日 药 业	20 22 年 05 月 10 日	415,548. 00	67,900.0 0	28	1. 8	564.8 2	
华泰 证券	2022051000 014455	华 策 影 视	20 22 年 05 月 10 日	182,756. 00	42,800.0 0	28	1. 8	248.4 1	

华泰 证券	2022051000 014457	华策 影视	20 22 年 05 月 10 日	182,756. 00	42,800.0 0	28	1. 8	248.4 1		
华泰 证券	2022051000 014459	圣湘 生物	20 22 年 05 月 10 日	201,105. 00	4,500.00	28	1. 8	273.3 5		
华泰 证券	2022051000 014461	长盈 精密	20 22 年 05 月 10 日	244,090. 00	31,700.0 0	28	1. 8	331.7 7		
华泰 证券	2022051000 014463	道通 科技	20 22 年 05 月 10 日	304,062. 00	10,200.0 0	28	1. 8	413.2 9		
华泰 证券	2022051000 014465	睿创 微纳	20 22 年 05 月 10 日	371,781. 00	10,100.0 0	28	1. 8	505.3 3		
华泰 证券	2022051000 014467	昆仑 万维	20 22 年 05 月 10 日	523,450. 00	36,100.0 0	28	1. 8	711.4 9		
华泰	2022051000 014469	昆仑	20 22	523,450. 00	36,100.0 0	28	1. 8	711.4 9		

证 券		万 维	年 05 月 10 日							
华 泰 证 券	2022051000 014471	微 芯 生 物	20 22 年 05 月 10 日	202,647. 00	9,300.00	28	1. 8	275.4 4		
华 泰 证 券	2022051000 014473	中 际 旭 创	20 22 年 05 月 10 日	673,301. 00	21,100.0 0	28	1. 8	915.1 7		
华 泰 证 券	2022051000 015439	捷 成 股 份	20 22 年 05 月 10 日	394,475. 00	77,500.0 0	28	1. 8	536.1 8		
华 泰 证 券	2022051000 015441	海 新 能 科	20 22 年 05 月 10 日	231,080. 00	53,000.0 0	28	1. 8	314.0 9		
华 泰 证 券	2022051000 015465	微 芯 生 物	20 22 年 05 月 10 日	202,647. 00	9,300.00	28	1. 8	275.4 4		
华 泰 证 券	2022051000 015467	芯 原 股 份	20 22 年 05 月 05 日	375,348. 00	9,300.00	28	1. 8	510.1 8		

			月 10 日						
华泰 证券	2022051000 015469	容 百 科 技	20 22 年 05 月 10 日	885,265. 00	10,100.0 0	28	1. 8	1,203. 27	
华泰 证券	2022051000 015471	杭 可 科 技	20 22 年 05 月 10 日	224,848. 00	4,600.00	28	1. 8	305.6 2	
华泰 证券	2022051000 015473	思 瑞 浦	20 22 年 05 月 10 日	542,400. 00	1,200.00	28	1. 8	737.2 4	
华泰 证券	2022051000 015475	圣 湘 生 物	20 22 年 05 月 10 日	201,105. 00	4,500.00	28	1. 8	273.3 5	
华泰 证券	2022051000 015477	睿 创 微 纳	20 22 年 05 月 10 日	371,781. 00	10,100.0 0	28	1. 8	505.3 3	
华泰 证券	2022051000 015479	虹 软 科 技	20 22 年 05 月 10 日	173,096. 00	7,700.00	28	1. 8	235.2 8	

			日						
华泰 证券	2022051000 015481	新宙邦	20 22 年 05 月 10 日	766,368. 00	10,800.0 0	28	1. 8	1,041. 67	
华泰 证券	2022051000 015483	开山股份	20 22 年 05 月 10 日	202,500. 00	15,000.0 0	28	1. 8	275.2 4	
华泰 证券	2022051000 015485	东方国信	20 22 年 05 月 10 日	260,277. 00	30,300.0 0	28	1. 8	353.7 7	
华泰 证券	2022051000 015487	蓝色光标	20 22 年 05 月 10 日	536,169. 00	93,900.0 0	28	1. 8	728.7 7	
华泰 证券	2022051000 015489	北京君正	20 22 年 05 月 10 日	546,332. 00	7,300.00	28	1. 8	742.5 9	
华泰 证券	2022051000 015491	特锐德	20 22 年 05 月 10 日	322,420. 00	23,500.0 0	28	1. 8	438.2 4	

华泰 证券	2022051000 015493	博 腾 股 份	20 22 年 05 月 10 日	899,376. 00	12,300.0 0	28	1. 8	1,222. 45		
华泰 证券	2022051000 015495	寒 锐 钻 业	20 22 年 05 月 10 日	423,940. 00	8,200.00	28	1. 8	576.2 3		
华泰 证券	2022051000 015497	我 武 生 物	20 22 年 05 月 10 日	512,710. 00	11,800.0 0	28	1. 8	696.8 9		
华泰 证券	2022051000 015499	信 维 通 信	20 22 年 05 月 10 日	551,460. 00	36,400.0 0	28	1. 8	749.5 6		
华泰 证券	2022051000 015501	万 达 信 息	20 22 年 05 月 10 日	374,586. 00	44,700.0 0	28	1. 8	509.1 5		
华泰 证券	2022051000 015503	迈 为 股 份	20 22 年 05 月 10 日	644,062. 00	1,900.00	28	1. 8	875.4 2		
华泰	2022051000 015505	华 宇	20 22	215,904. 00	31,200.0 0	28	1. 8	293.4 6		

证 券		软 件	年 05 月 10 日							
华 泰 证 券	2022051000 015507	海 新 能 科	20 22 年 05 月 10 日	231,080. 00	53,000.0 0	28	1. 8	314.0 9		
华 泰 证 券	2022051000 015509	捷 成 股 份	20 22 年 05 月 10 日	394,475. 00	77,500.0 0	28	1. 8	536.1 8		
华 泰 证 券	2022051000 015511	迈 克 生 物	20 22 年 05 月 10 日	325,584. 00	16,800.0 0	28	1. 8	442.5 4		
华 泰 证 券	2022051000 015513	国 瓷 材 料	20 22 年 05 月 10 日	992,325. 00	30,300.0 0	28	1. 8	1,348. 79		
华 泰 证 券	2022051000 015515	长 信 科 技	20 22 年 05 月 10 日	562,082. 00	92,600.0 0	28	1. 8	763.9 9		
华 泰 证 券	2022051000 015517	利 亚 德	20 22 年 05 月 05 日	470,324. 00	76,600.0 0	28	1. 8	639.2 8		

			月 10 日							
华泰 证券	2022051000 015519	景 嘉 微	20 22 年 05 月 10 日	495,900. 00	5,700.00	28	1. 8	674.0 4		
华泰 证券	2022051000 015521	网 宿 科 技	20 22 年 05 月 10 日	464,269. 00	92,300.0 0	28	1. 8	631.0 5		
华泰 证券	2022051000 015523	光 环 新 网	20 22 年 05 月 10 日	456,165. 00	46,500.0 0	28	1. 8	620.0 3		
华泰 证券	2022051000 015525	万 孚 生 物	20 22 年 05 月 10 日	526,634. 00	11,800.0 0	28	1. 8	715.8 1		
华泰 证券	2022051000 015527	汤 臣 倍 健	20 22 年 05 月 10 日	629,440. 00	32,000.0 0	28	1. 8	855.5 5		
华泰 证券	2022051000 015529	长 盈 精 密	20 22 年 05 月 10 日	244,090. 00	31,700.0 0	28	1. 8	331.7 7		

			日						
华泰 证券	2022051000 015531	机 器 人	20 22 年 05 月 10 日	366,909. 00	47,100.0 0	28	1. 8	498.7 1	
华泰 证券	2022051000 015533	华 宇 软 件	20 22 年 05 月 10 日	215,904. 00	31,200.0 0	28	1. 8	293.4 6	
华泰 证券	2022051000 015535	万 达 信 息	20 22 年 05 月 10 日	374,586. 00	44,700.0 0	28	1. 8	509.1 5	
华泰 证券	2022051000 015537	开 山 股 份	20 22 年 05 月 10 日	202,500. 00	15,000.0 0	28	1. 8	275.2 4	
华泰 证券	2022051000 015539	汤 臣 倍 健	20 22 年 05 月 10 日	629,440. 00	32,000.0 0	28	1. 8	855.5 5	
华泰 证券	2022051000 015541	信 维 通 信	20 22 年 05 月 10 日	551,460. 00	36,400.0 0	28	1. 8	749.5 6	

华泰 证券 券	2022051000 015543	博 腾 股 份	20 22 年 05 月 10 日	899,376. 00	12,300.0 0	28	1. 8	1,222. 45		
华泰 证券 券	2022051000 015545	寒 锐 钻 业	20 22 年 05 月 10 日	423,940. 00	8,200.00	28	1. 8	576.2 3		
华泰 证券 券	2022051000 015547	碧 水 源	20 22 年 05 月 10 日	402,952. 00	83,600.0 0	28	1. 8	547.7 0		
华泰 证券 券	2022051000 015549	光 环 新 网	20 22 年 05 月 10 日	456,165. 00	46,500.0 0	28	1. 8	620.0 3		
华泰 证券 券	2022051000 015551	网 宿 科 技	20 22 年 05 月 10 日	464,269. 00	92,300.0 0	28	1. 8	631.0 5		
华泰 证券 券	2022051000 015553	景 嘉 微	20 22 年 05 月 10 日	495,900. 00	5,700.00	28	1. 8	674.0 4		
华泰 证券 券	2022051000 015555	我 武	20 22 年 05 月 22 日	512,710. 00	11,800.0 0	28	1. 8	696.8 9		

证 券		生 物	年 05 月 10 日							
华 泰 证 券	2022051000 015557	迈 为 股 份	20 22 年 05 月 10 日	644,062. 00	1,900.00	28	1. 8	875.4 2		
华 泰 证 券	2022051000 015559	晶 晨 股 份	20 22 年 05 月 10 日	962,178. 00	9,300.00	28	1. 8	1,307. 81		
华 泰 证 券	2022051000 015561	晶 晨 股 份	20 22 年 05 月 10 日	962,178. 00	9,300.00	28	1. 8	1,307. 81		
华 泰 证 券	2022051900 041159	我 武 生 物	20 22 年 05 月 19 日	503,860. 00	11,800.0 0	14	1. 7	323.4 1		
华 泰 证 券	2022051900 041161	光 环 新 网	20 22 年 05 月 19 日	449,190. 00	46,500.0 0	14	1. 7	288.3 2		
华 泰 证 券	2022051900 041163	中 际 旭 创	20 22 年 05 月 05 日	657,898. 00	21,100.0 0	14	1. 7	422.2 8		

			月 19 日						
华泰 证券	2022051900 041167	昆 仑 万 维	20 22 年 05 月 19 日	531,392. 00	36,100.0 0	14	1. 7	341.0 8	
华泰 证券	2022051900 041169	博 腾 股 份	20 22 年 05 月 19 日	855,096. 00	12,300.0 0	14	1. 7	548.8 5	
华泰 证券	2022051900 041171	万 孚 生 物	20 22 年 05 月 19 日	482,738. 00	11,800.0 0	14	1. 7	309.8 5	
华泰 证券	2022051900 041173	北 京 君 正	20 22 年 05 月 19 日	627,070. 00	7,300.00	14	1. 7	402.4 9	
华泰 证券	2022051900 041175	昆 仑 万 维	20 22 年 05 月 19 日	531,392. 00	36,100.0 0	14	1. 7	341.0 8	
华泰 证券	2022051900 041177	博 腾 股 份	20 22 年 05 月 19 日	855,096. 00	12,300.0 0	14	1. 7	548.8 5	

			日							
华泰 证券	2022051900 041179	我武 生物	20 22 年 05 月 19 日	503,860. 00	11,800.0 0	14	1. 7	323.4 1		
华泰 证券	2022051900 041181	迈克 生物	20 22 年 05 月 19 日	313,488. 00	16,800.0 0	14	1. 7	201.2 1		
华泰 证券	2022051900 041183	长信 科技	20 22 年 05 月 19 日	615,790. 00	92,600.0 0	14	1. 7	395.2 5		
华泰 证券	2022051900 041185	网宿 科技	20 22 年 05 月 19 日	472,576. 00	92,300.0 0	14	1. 7	303.3 3		
华泰 证券	2022051900 041187	海新 能科	20 22 年 05 月 19 日	246,450. 00	53,000.0 0	14	1. 7	158.1 9		
华泰 证券	2022051900 041189	碧 水源	20 22 年 05 月 19 日	401,280. 00	83,600.0 0	14	1. 7	257.5 6		

华泰 证券	2022051900 041191	新宙邦	20 22 年 05 月 19 日	461,376. 00	10,800.0 0	14	1. 7	296.1 4		
华泰 证券	2022051900 041193	信维通信	20 22 年 05 月 19 日	567,476. 00	36,400.0 0	14	1. 7	364.2 4		
华泰 证券	2022051900 041199	万达信息	20 22 年 05 月 19 日	375,927. 00	44,700.0 0	14	1. 7	241.2 9		
华泰 证券	2022051900 041201	万达信息	20 22 年 05 月 19 日	375,927. 00	44,700.0 0	14	1. 7	241.2 9		
华泰 证券	2022051900 041211	华宇软件	20 22 年 05 月 19 日	213,096. 00	31,200.0 0	14	1. 7	136.7 8		
华泰 证券	2022051900 041213	华策影视	20 22 年 05 月 19 日	183,612. 00	42,800.0 0	14	1. 7	117.8 5		
华泰	2022051900 041215	安科	20 22	388,762. 00	43,100.0 0	14	1. 7	249.5 3		

证 券		生 物	年 05 月 19 日							
华 泰 证 券	2022051900 041217	特 锐 德	20 22 年 05 月 19 日	350,855. 00	23,500.0 0	14	1. 7	225.2 0		
华 泰 证 券	2022051900 041219	捷 成 股 份	20 22 年 05 月 19 日	379,750. 00	77,500.0 0	14	1. 7	243.7 4		
华 泰 证 券	2022051900 041221	红 日 药 业	20 22 年 05 月 19 日	395,178. 00	67,900.0 0	14	1. 7	253.6 5		
华 泰 证 券	2022051900 041223	汤 臣 倍 健	20 22 年 05 月 19 日	609,920. 00	32,000.0 0	14	1. 7	391.4 8		
华 泰 证 券	2022051900 041225	迪 安 诊 断	20 22 年 05 月 19 日	530,868. 00	16,400.0 0	14	1. 7	340.7 4		
华 泰 证 券	2022051900 041227	东 方 国 信	20 22 年 05 月 05 日	259,671. 00	30,300.0 0	14	1. 7	166.6 7		

			月 19 日						
华泰 证 券	2022051900 041229	蓝 色 光 标	20 22 年 05 月 19 日	545,559. 00	93,900.0 0	14	1. 7	350.1 7	
华泰 证 券	2022051900 041231	汤 臣 倍 健	20 22 年 05 月 19 日	609,920. 00	32,000.0 0	14	1. 7	391.4 8	
华泰 证 券	2022051900 041233	易 华 录	20 22 年 05 月 19 日	232,087. 00	15,100.0 0	14	1. 7	148.9 7	
华泰 证 券	2022051900 041235	掌 趣 科 技	20 22 年 05 月 19 日	315,423. 00	104,100. 00	14	1. 7	202.4 6	
华泰 证 券	2022051900 041237	迪 安 诊 断	20 22 年 05 月 19 日	530,868. 00	16,400.0 0	14	1. 7	340.7 4	
华泰 证 券	2022051900 041239	迈 克 生 物	20 22 年 05 月 19 日	313,488. 00	16,800.0 0	14	1. 7	201.2 1	

			日						
华泰 证券	2022051900 041241	东方 国信	20 22 年 05 月 19 日	259,671. 00	30,300.0 0	14	1. 7	166.6 7	
华泰 证券	2022051900 041243	汤臣 倍健	20 22 年 05 月 19 日	609,920. 00	32,000.0 0	14	1. 7	391.4 8	
华泰 证券	2022051900 041245	迪安 诊断	20 22 年 05 月 19 日	530,868. 00	16,400.0 0	14	1. 7	340.7 4	
华泰 证券	2022051900 041247	华宇 软件	20 22 年 05 月 19 日	213,096. 00	31,200.0 0	14	1. 7	136.7 8	
华泰 证券	2022051900 041249	思瑞 浦	20 22 年 05 月 19 日	659,640. 00	1,200.00	14	1. 7	423.3 9	
华泰 证券	2022051900 041251	凯赛 生物	20 22 年 05 月 19 日	452,610. 00	4,700.00	14	1. 7	290.5 1	

华泰 证券	2022051900 041253	南 微 医 学	20 22 年 05 月 19 日	182,600. 00	2,000.00	14	1. 7	117.2 0		
华泰 证券	2022051900 041255	虹 软 科 技	20 22 年 05 月 19 日	183,568. 00	7,700.00	14	1. 7	117.8 2		
华泰 证券	2022051900 041257	道 通 科 技	20 22 年 05 月 19 日	328,032. 00	10,200.0 0	14	1. 7	210.5 5		
华泰 证券	2022051900 041259	柏 楚 电 子	20 22 年 05 月 19 日	316,063. 00	1,100.00	14	1. 7	202.8 7		
华泰 证券	2022051900 041261	容 百 科 技	20 22 年 05 月 19 日	982,023. 00	10,100.0 0	14	1. 7	630.3 2		
华泰 证券	2022051900 041263	长 盈 精 密	20 22 年 05 月 19 日	268,499. 00	31,700.0 0	14	1. 7	172.3 4		
华泰	2022051900 041265	迈 为	20 22	700,150. 00	1,900.00	14	1. 7	449.4 0		

证 券		股 份	年 05 月 19 日							
华 泰 证 券	2022051900 041267	红 日 药 业	20 22 年 05 月 19 日	395,178. 00	67,900.0 0	14	1. 7	253.6 5		
华 泰 证 券	2022051900 041269	捷 成 股 份	20 22 年 05 月 19 日	379,750. 00	77,500.0 0	14	1. 7	243.7 4		
华 泰 证 券	2022051900 041271	特 锐 德	20 22 年 05 月 19 日	350,855. 00	23,500.0 0	14	1. 7	225.2 0		
华 泰 证 券	2022051900 041273	长 盈 精 密	20 22 年 05 月 19 日	268,499. 00	31,700.0 0	14	1. 7	172.3 4		
华 泰 证 券	2022051900 041275	安 科 生 物	20 22 年 05 月 19 日	388,762. 00	43,100.0 0	14	1. 7	249.5 3		
华 泰 证 券	2022051900 041277	晶 晨 股 份	20 22 年 05 月 19 日	984,591. 00	9,300.00	14	1. 7	631.9 7		

			月 19 日						
华泰 证 券	2022051900 041279	微 芯 生 物	20 22 年 05 月 19 日	201,252. 00	9,300.00	14	1. 7	129.1 7	
华泰 证 券	2022051900 041281	寒 锐 钻 业	20 22 年 05 月 19 日	444,850. 00	8,200.00	14	1. 7	285.5 3	
华泰 证 券	2022051900 041283	普 利 制 药	20 22 年 05 月 19 日	266,508. 00	9,900.00	14	1. 7	171.0 6	
华泰 证 券	2022051900 041285	光 威 复 材	20 22 年 05 月 19 日	646,776. 00	11,700.0 0	14	1. 7	415.1 4	
华泰 证 券	2022051900 041287	道 通 科 技	20 22 年 05 月 19 日	328,032. 00	10,200.0 0	14	1. 7	210.5 5	
华泰 证 券	2022051900 041289	迈 为 股 份	20 22 年 05 月 19 日	700,150. 00	1,900.00	14	1. 7	449.4 0	

			日						
华泰 证券	2022051900 041291	光威 复材	20 22 年 05 月 19 日	646,776. 00	11,700.0 0	14	1. 7	415.1 4	
华泰 证券	2022051900 041293	长信 科技	20 22 年 05 月 19 日	615,790. 00	92,600.0 0	14	1. 7	395.2 5	
华泰 证券	2022051900 041295	微芯 生物	20 22 年 05 月 19 日	201,252. 00	9,300.00	14	1. 7	129.1 7	
华泰 证券	2022051900 041297	迈克 生物	20 22 年 05 月 19 日	313,488. 00	16,800.0 0	14	1. 7	201.2 1	
华泰 证券	2022051900 041299	长信 科技	20 22 年 05 月 19 日	615,790. 00	92,600.0 0	14	1. 7	395.2 5	
华泰 证券	2022051900 041301	卫宁 健康	20 22 年 05 月 19 日	533,415. 00	64,500.0 0	14	1. 7	342.3 8	

华泰 证券	2022051900 041303	北京 君正	20 22 年 05 月 19 日	627,070. 00	7,300.00	14	1. 7	402.4 9		
华泰 证券	2022051900 041305	中际 旭创	20 22 年 05 月 19 日	657,898. 00	21,100.0 0	14	1. 7	422.2 8		
华泰 证券	2022051900 041307	国瓷 材料	20 22 年 05 月 19 日	1,005,35 4.00	30,300.0 0	14	1. 7	645.2 9		
华泰 证券	2022051900 041309	光 环 新 网	20 22 年 05 月 19 日	449,190. 00	46,500.0 0	14	1. 7	288.3 2		
华泰 证券	2022051900 041311	卫 宁 健 康	20 22 年 05 月 19 日	533,415. 00	64,500.0 0	14	1. 7	342.3 8		
华泰 证券	2022051900 041313	万 孚 生 物	20 22 年 05 月 19 日	482,738. 00	11,800.0 0	14	1. 7	309.8 5		
华泰	2022051900 041315	安 科	20 22	388,762. 00	43,100.0 0	14	1. 7	249.5 3		

证 券		生 物	年 05 月 19 日							
华 泰 证 券	2022051900 041317	景 嘉 微	20 22 年 05 月 19 日	522,405. 00	5,700.00	14	1. 7	335.3 1		
华 泰 证 券	2022051900 041319	普 利 制 药	20 22 年 05 月 19 日	266,508. 00	9,900.00	14	1. 7	171.0 6		
华 泰 证 券	2022051900 041321	寒 锐 钻 业	20 22 年 05 月 19 日	444,850. 00	8,200.00	14	1. 7	285.5 3		
华 泰 证 券	2022051900 041323	康 泰 医 学	20 22 年 05 月 19 日	124,108. 00	4,600.00	14	1. 7	79.66		
华 泰 证 券	2022051900 041325	芯 原 股 份	20 22 年 05 月 19 日	415,338. 00	9,300.00	14	1. 7	266.5 9		
华 泰 证 券	2022051900 041327	圣 湘 生 物	20 22 年 05 月 19 日	191,925. 00	4,500.00	14	1. 7	123.1 9		

			月 19 日						
华泰 证券	2022051900 041329	光线 传媒	20 22 年 05 月 19 日	314,704. 00	44,200.0 0	14	1. 7	201.9 9	
华泰 证券	2022051900 041331	杭可 科技	20 22 年 05 月 19 日	260,360. 00	4,600.00	14	1. 7	167.1 1	
华泰 证券	2022051900 041333	睿创 微纳	20 22 年 05 月 19 日	400,263. 00	10,100.0 0	14	1. 7	256.9 1	
华泰 证券	2022051900 041335	光线 传媒	20 22 年 05 月 19 日	314,704. 00	44,200.0 0	14	1. 7	201.9 9	
华泰 证券	2022051900 041337	睿创 微纳	20 22 年 05 月 19 日	400,263. 00	10,100.0 0	14	1. 7	256.9 1	
华泰 证券	2022051900 041339	杭可 科技	20 22 年 05 月 19 日	260,360. 00	4,600.00	14	1. 7	167.1 1	

			日						
华泰 证券	2022051900 041341	思瑞浦	2022年05月19日	659,640.00	1,200.00	14	1.7	423.39	
华泰 证券	2022051900 041343	凯赛生物	2022年05月19日	452,610.00	4,700.00	14	1.7	290.51	
华泰 证券	2022051900 041345	南微医学	2022年05月19日	182,600.00	2,000.00	14	1.7	117.20	
华泰 证券	2022051900 041347	柏楚电子	2022年05月19日	316,063.00	1,100.00	14	1.7	202.87	
华泰 证券	2022051900 041349	虹软科技	2022年05月19日	183,568.00	7,700.00	14	1.7	117.82	
华泰 证券	2022051900 041351	容百科技	2022年05月19日	982,023.00	10,100.00	14	1.7	630.32	

华泰 证券 券	2022051900 041353	道 通 科 技	20 22 年 05 月 19 日	328,032. 00	10,200.0 0	14	1. 7	210.5 5		
华泰 证券 券	2022051900 041355	迈 为 股 份	20 22 年 05 月 19 日	700,150. 00	1,900.00	14	1. 7	449.4 0		
华泰 证券 券	2022051900 041357	卫 宁 健 康	20 22 年 05 月 19 日	533,415. 00	64,500.0 0	14	1. 7	342.3 8		
华泰 证券 券	2022051900 041359	北 京 君 正	20 22 年 05 月 19 日	627,070. 00	7,300.00	14	1. 7	402.4 9		
华泰 证券 券	2022051900 043401	中 际 旭 创	20 22 年 05 月 19 日	657,898. 00	21,100.0 0	14	1. 7	422.2 8		
华泰 证券 券	2022051900 043403	国 瓷 材 料	20 22 年 05 月 19 日	1,005,35 4.00	30,300.0 0	14	1. 7	645.2 9		
华泰	2022051900 043405	光 环	20 22	449,190. 00	46,500.0 0	14	1. 7	288.3 2		

证 券		新 网	年 05 月 19 日							
华 泰 证 券	2022051900 043407	光 线 传 媒	20 22 年 05 月 19 日	314,704. 00	44,200.0 0	14	1. 7	201.9 9		
华 泰 证 券	2022051900 043409	睿 创 微 纳	20 22 年 05 月 19 日	400,263. 00	10,100.0 0	14	1. 7	256.9 1		
华 泰 证 券	2022051900 043411	杭 可 科 技	20 22 年 05 月 19 日	260,360. 00	4,600.00	14	1. 7	167.1 1		
华 泰 证 券	2022051900 043943	碧 水 源	20 22 年 05 月 19 日	401,280. 00	83,600.0 0	14	1. 7	257.5 6		
华 泰 证 券	2022051900 043945	碧 水 源	20 22 年 05 月 19 日	401,280. 00	83,600.0 0	14	1. 7	257.5 6		
华 泰 证 券	2022051900 045593	捷 成 股 份	20 22 年 05 月 19 日	379,750. 00	77,500.0 0	14	1. 7	243.7 4		

			月 19 日						
华泰 证券	2022051900 045595	微 芯 生 物	20 22 年 05 月 19 日	201,252. 00	9,300.00	14	1. 7	129.1 7	
华泰 证券	2022051900 045597	微 芯 生 物	20 22 年 05 月 19 日	201,252. 00	9,300.00	14	1. 7	129.1 7	
华泰 证券	2022051900 045599	新 宙 邦	20 22 年 05 月 19 日	461,376. 00	10,800.0 0	14	1. 7	296.1 4	
华泰 证券	2022051900 045601	新 宙 邦	20 22 年 05 月 19 日	461,376. 00	10,800.0 0	14	1. 7	296.1 4	
华泰 证券	2022051900 045617	红 日 药 业	20 22 年 05 月 19 日	395,178. 00	67,900.0 0	14	1. 7	253.6 5	
华泰 证券	2022051900 045619	红 日 药 业	20 22 年 05 月 19 日	395,178. 00	67,900.0 0	14	1. 7	253.6 5	

			日						
华泰 证券	2022051900 045621	博 腾 股 份	20 22 年 05 月 19 日	855,096. 00	12,300.0 0	14	1. 7	548.8 5	
华泰 证券	2022051900 045623	博 腾 股 份	20 22 年 05 月 19 日	855,096. 00	12,300.0 0	14	1. 7	548.8 5	
华泰 证券	2022051900 045625	特 锐 德	20 22 年 05 月 19 日	350,855. 00	23,500.0 0	14	1. 7	225.2 0	
华泰 证券	2022051900 045627	特 锐 德	20 22 年 05 月 19 日	350,855. 00	23,500.0 0	14	1. 7	225.2 0	
华泰 证券	2022051900 045629	晶 晨 股 份	20 22 年 05 月 19 日	984,591. 00	9,300.00	14	1. 7	631.9 7	
华泰 证券	2022051900 045631	开 山 股 份	20 22 年 05 月 19 日	204,750. 00	15,000.0 0	14	1. 7	131.4 2	

华泰 证券 券	2022051900 045633	开 山 股 份	20 22 年 05 月 19 日	204,750. 00	15,000.0 0	14	1. 7	131.4 2		
华泰 证券 券	2022051900 045635	华 策 影 视	20 22 年 05 月 19 日	183,612. 00	42,800.0 0	14	1. 7	117.8 5		
华泰 证券 券	2022051900 045637	华 策 影 视	20 22 年 05 月 19 日	183,612. 00	42,800.0 0	14	1. 7	117.8 5		
华泰 证券 券	2022051900 045639	寒 锐 钻 业	20 22 年 05 月 19 日	444,850. 00	8,200.00	14	1. 7	285.5 3		
华泰 证券 券	2022051900 045641	寒 锐 钻 业	20 22 年 05 月 19 日	444,850. 00	8,200.00	14	1. 7	285.5 3		
华泰 证券 券	2022051900 045643	迈 克 生 物	20 22 年 05 月 19 日	313,488. 00	16,800.0 0	14	1. 7	201.2 1		
华泰	2022051900 045645	网 宿	20 22	472,576. 00	92,300.0 0	14	1. 7	303.3 3		

证 券		科 技	年 05 月 19 日							
华 泰 证 券	2022051900 045647	思 瑞 浦	20 22 年 05 月 19 日	659,640. 00	1,200.00	14	1. 7	423.3 9		
华 泰 证 券	2022051900 045649	网 宿 科 技	20 22 年 05 月 19 日	472,576. 00	92,300.0 0	14	1. 7	303.3 3		
华 泰 证 券	2022051900 045651	道 通 科 技	20 22 年 05 月 19 日	328,032. 00	10,200.0 0	14	1. 7	210.5 5		
华 泰 证 券	2022051900 045653	睿 创 微 纳	20 22 年 05 月 19 日	400,263. 00	10,100.0 0	14	1. 7	256.9 1		
华 泰 证 券	2022051900 045655	虹 软 科 技	20 22 年 05 月 19 日	183,568. 00	7,700.00	14	1. 7	117.8 2		
华 泰 证 券	2022051900 045657	睿 创 微 纳	20 22 年 05 月 05 日	400,263. 00	10,100.0 0	14	1. 7	256.9 1		

			月 19 日						
华泰 证券	2022051900 045659	东方 国信	20 22 年 05 月 19 日	259,671. 00	30,300.0 0	14	1. 7	166.6 7	
华泰 证券	2022051900 045661	东方 国信	20 22 年 05 月 19 日	259,671. 00	30,300.0 0	14	1. 7	166.6 7	
华泰 证券	2022051900 045663	圣湘 生物	20 22 年 05 月 19 日	191,925. 00	4,500.00	14	1. 7	123.1 9	
华泰 证券	2022051900 045665	虹软 科技	20 22 年 05 月 19 日	183,568. 00	7,700.00	14	1. 7	117.8 2	
华泰 证券	2022051900 045667	光线 传媒	20 22 年 05 月 19 日	314,704. 00	44,200.0 0	14	1. 7	201.9 9	
华泰 证券	2022051900 045669	迈克 生物	20 22 年 05 月 19 日	313,488. 00	16,800.0 0	14	1. 7	201.2 1	

			日						
华泰 证券	2022051900 045671	杭 可 科 技	20 22 年 05 月 19 日	260,360. 00	4,600.00	14	1. 7	167.1 1	
华泰 证券	2022051900 045673	杭 可 科 技	20 22 年 05 月 19 日	260,360. 00	4,600.00	14	1. 7	167.1 1	
华泰 证券	2022051900 045675	安 科 生 物	20 22 年 05 月 19 日	388,762. 00	43,100.0 0	14	1. 7	249.5 3	
华泰 证券	2022051900 045677	安 科 生 物	20 22 年 05 月 19 日	388,762. 00	43,100.0 0	14	1. 7	249.5 3	
华泰 证券	2022051900 045679	万 孚 生 物	20 22 年 05 月 19 日	482,738. 00	11,800.0 0	14	1. 7	309.8 5	
华泰 证券	2022051900 045681	长 盈 精 密	20 22 年 05 月 19 日	268,499. 00	31,700.0 0	14	1. 7	172.3 4	

华泰 证券	2022051900 045683	长 信 科 技	20 22 年 05 月 19 日	615,790. 00	92,600.0 0	14	1. 7	395.2 5		
华泰 证券	2022051900 045685	晶 晨 股 份	20 22 年 05 月 19 日	984,591. 00	9,300.00	14	1. 7	631.9 7		
华泰 证券	2022051900 045687	长 信 科 技	20 22 年 05 月 19 日	615,790. 00	92,600.0 0	14	1. 7	395.2 5		
华泰 证券	2022051900 046595	康 泰 医 学	20 22 年 05 月 19 日	124,108. 00	4,600.00	14	1. 7	79.66		
华泰 证券	2022051900 046597	景 嘉 微	20 22 年 05 月 19 日	522,405. 00	5,700.00	14	1. 7	335.3 1		
华泰 证券	2022051900 046599	芯 原 股 份	20 22 年 05 月 19 日	415,338. 00	9,300.00	14	1. 7	266.5 9		
华泰	2022051900 046601	圣 湘	20 22	191,925. 00	4,500.00	14	1. 7	123.1 9		

证 券		生 物	年 05 月 19 日							
华 泰 证 券	2022051900 046603	华 宇 软 件	20 22 年 05 月 19 日	213,096. 00	31,200.0 0	14	1. 7	136.7 8		
华 泰 证 券	2022051900 046605	易 华 录	20 22 年 05 月 19 日	232,087. 00	15,100.0 0	14	1. 7	148.9 7		
华 泰 证 券	2022051900 046607	特 锐 德	20 22 年 05 月 19 日	350,855. 00	23,500.0 0	14	1. 7	225.2 0		
华 泰 证 券	2022051900 046609	掌 趣 科 技	20 22 年 05 月 19 日	315,423. 00	104,100. 00	14	1. 7	202.4 6		
华 泰 证 券	2022051900 046611	红 日 药 业	20 22 年 05 月 19 日	395,178. 00	67,900.0 0	14	1. 7	253.6 5		
华 泰 证 券	2022051900 046613	捷 成 股 份	20 22 年 05 月 19 日	379,750. 00	77,500.0 0	14	1. 7	243.7 4		

			月 19 日						
华泰 证券	2022051900 046615	东方 国信	20 22 年 05 月 19 日	259,671. 00	30,300.0 0	14	1. 7	166.6 7	
华泰 证券	2022051900 046617	开山 股份	20 22 年 05 月 19 日	204,750. 00	15,000.0 0	14	1. 7	131.4 2	
华泰 证券	2022051900 046619	长盈 精密	20 22 年 05 月 19 日	268,499. 00	31,700.0 0	14	1. 7	172.3 4	
华泰 证券	2022051900 046621	利亚 德	20 22 年 05 月 19 日	472,622. 00	76,600.0 0	14	1. 7	303.3 6	
华泰 证券	2022051900 046623	蓝色 光标	20 22 年 05 月 19 日	545,559. 00	93,900.0 0	14	1. 7	350.1 7	
华泰 证券	2022051900 046625	华策 影视	20 22 年 05 月 19 日	183,612. 00	42,800.0 0	14	1. 7	117.8 5	

			日							
华泰 证券	2022051900 046627	易 华 录	20 22 年 05 月 19 日	232,087. 00	15,100.0 0	14	1. 7	148.9 7		
华泰 证券	2022051900 046629	掌 趣 科 技	20 22 年 05 月 19 日	315,423. 00	104,100. 00	14	1. 7	202.4 6		
华泰 证券	2022051900 046631	开 山 股 份	20 22 年 05 月 19 日	204,750. 00	15,000.0 0	14	1. 7	131.4 2		
华泰 证券	2022051900 046633	利 亚 德	20 22 年 05 月 19 日	472,622. 00	76,600.0 0	14	1. 7	303.3 6		
华泰 证券	2022051900 046635	博 腾 股 份	20 22 年 05 月 19 日	855,096. 00	12,300.0 0	14	1. 7	548.8 5		
华泰 证券	2022051900 046637	昆 仑 万 维	20 22 年 05 月 19 日	531,392. 00	36,100.0 0	14	1. 7	341.0 8		

华泰 证券 券	2022051900 046639	我 武 生 物	20 22 年 05 月 19 日	503,860. 00	11,800.0 0	14	1. 7	323.4 1		
华泰 证券 券	2022051900 046641	万 孚 生 物	20 22 年 05 月 19 日	482,738. 00	11,800.0 0	14	1. 7	309.8 5		
华泰 证券 券	2022051900 046643	景 嘉 微	20 22 年 05 月 19 日	522,405. 00	5,700.00	14	1. 7	335.3 1		
华泰 证券 券	2022051900 046645	微 芯 生 物	20 22 年 05 月 19 日	201,252. 00	9,300.00	14	1. 7	129.1 7		
华泰 证券 券	2022051900 046647	晶 晨 股 份	20 22 年 05 月 19 日	984,591. 00	9,300.00	14	1. 7	631.9 7		
华泰 证券 券	2022051900 046649	光 威 复 材	20 22 年 05 月 19 日	646,776. 00	11,700.0 0	14	1. 7	415.1 4		
华泰 证券 券	2022051900 046651	普 利	20 22	266,508. 00	9,900.00	14	1. 7	171.0 6		

证 券		制 药	年 05 月 19 日						
华 泰 证 券	2022051900 046653	寒 锐 钻 业	20 22 年 05 月 19 日	444,850. 00	8,200.00	14	1. 7	285.5 3	
华 泰 证 券	2022051900 046655	康 泰 医 学	20 22 年 05 月 19 日	124,108. 00	4,600.00	14	3. 5	164.0 0	
华 泰 证 券	2022051900 046657	芯 原 股 份	20 22 年 05 月 19 日	415,338. 00	9,300.00	14	1. 7	266.5 9	
华 泰 证 券	2022051900 046659	圣 湘 生 物	20 22 年 05 月 19 日	191,925. 00	4,500.00	14	1. 7	123.1 9	
华 泰 证 券	2022051900 046661	思 瑞 浦	20 22 年 05 月 19 日	659,640. 00	1,200.00	14	1. 7	423.3 9	
华 泰 证 券	2022051900 046663	南 微 医 学	20 22 年 05 月 05 日	182,600. 00	2,000.00	14	1. 7	117.2 0	

			月 19 日						
华泰 证券	2022051900 046665	凯 赛 生 物	20 22 年 05 月 19 日	452,610. 00	4,700.00	14	1. 7	290.5 1	
华泰 证券	2022051900 046667	容 百 科 技	20 22 年 05 月 19 日	982,023. 00	10,100.0 0	14	1. 7	630.3 2	
华泰 证券	2022051900 046669	虹 软 科 技	20 22 年 05 月 19 日	183,568. 00	7,700.00	14	1. 7	117.8 2	
华泰 证券	2022051900 046671	晶 晨 股 份	20 22 年 05 月 19 日	984,591. 00	9,300.00	14	1. 7	631.9 7	
华泰 证券	2022051900 046673	柏 楚 电 子	20 22 年 05 月 19 日	316,063. 00	1,100.00	14	1. 7	202.8 7	
华泰 证券	2022051900 047459	芯 原 股 份	20 22 年 05 月 19 日	415,338. 00	9,300.00	14	1. 7	266.5 9	

			日						
华泰 证券	2022051900 047461	卫 宁 健 康	20 22 年 05 月 19 日	533,415. 00	64,500.0 0	14	1. 7	342.3 8	
华泰 证券	2022051900 047463	卫 宁 健 康	20 22 年 05 月 19 日	533,415. 00	64,500.0 0	14	1. 7	342.3 8	
华泰 证券	2022051900 047465	迪 安 诊 断	20 22 年 05 月 19 日	530,868. 00	16,400.0 0	14	1. 7	340.7 4	
华泰 证券	2022051900 047467	迪 安 诊 断	20 22 年 05 月 19 日	530,868. 00	16,400.0 0	14	1. 7	340.7 4	
华泰 证券	2022051900 048467	利 亚 德	20 22 年 05 月 19 日	472,622. 00	76,600.0 0	14	1. 7	303.3 6	
华泰 证券	2022051900 048469	利 亚 德	20 22 年 05 月 19 日	472,622. 00	76,600.0 0	14	1. 7	303.3 6	

华泰 证券	2022051900 048471	易 华 录	20 22 年 05 月 19 日	232,087. 00	15,100.0 0	14	1. 7	148.9 7		
华泰 证券	2022051900 048473	易 华 录	20 22 年 05 月 19 日	232,087. 00	15,100.0 0	14	1. 7	148.9 7		
华泰 证券	2022051900 048475	凯 赛 生 物	20 22 年 05 月 19 日	452,610. 00	4,700.00	14	1. 7	290.5 1		
华泰 证券	2022051900 048633	蓝 色 光 标	20 22 年 05 月 19 日	545,559. 00	93,900.0 0	14	1. 7	350.1 7		
华泰 证券	2022051900 048635	蓝 色 光 标	20 22 年 05 月 19 日	545,559. 00	93,900.0 0	14	1. 7	350.1 7		
华泰 证券	2022051900 048637	容 百 科 技	20 22 年 05 月 19 日	982,023. 00	10,100.0 0	14	1. 7	630.3 2		
华泰	2022051900 048639	容 百	20 22	982,023. 00	10,100.0 0	14	1. 7	630.3 2		

证 券		科 技	年 05 月 19 日							
华 泰 证 券	2022051900 048641	掌 趣 科 技	20 22 年 05 月 19 日	315,423. 00	104,100. 00	14	1. 7	202.4 6		
华 泰 证 券	2022051900 048643	光 威 复 材	20 22 年 05 月 19 日	646,776. 00	11,700.0 0	14	1. 7	415.1 4		
华 泰 证 券	2022051900 048645	光 威 复 材	20 22 年 05 月 19 日	646,776. 00	11,700.0 0	14	1. 7	415.1 4		
华 泰 证 券	2022051900 048647	芯 原 股 份	20 22 年 05 月 19 日	415,338. 00	9,300.00	14	1. 7	266.5 9		
华 泰 证 券	2022051900 048649	普 利 制 药	20 22 年 05 月 19 日	266,508. 00	9,900.00	14	1. 7	171.0 6		
华 泰 证 券	2022051900 048651	普 利 制 药	20 22 年 05 月 05 日	266,508. 00	9,900.00	14	1. 7	171.0 6		

			月 19 日						
华泰 证 券	2022051900 048653	昆 仑 万 维	20 22 年 05 月 19 日	531,392. 00	36,100.0 0	14	1. 7	341.0 8	
华泰 证 券	2022051900 048655	昆 仑 万 维	20 22 年 05 月 19 日	531,392. 00	36,100.0 0	14	1. 7	341.0 8	
华泰 证 券	2022051900 048657	景 嘉 微	20 22 年 05 月 19 日	522,405. 00	5,700.00	14	1. 7	335.3 1	
华泰 证 券	2022051900 048659	景 嘉 微	20 22 年 05 月 19 日	522,405. 00	5,700.00	14	1. 7	335.3 1	
华泰 证 券	2022051900 048661	长 盈 精 密	20 22 年 05 月 19 日	268,499. 00	31,700.0 0	14	1. 7	172.3 4	
华泰 证 券	2022051900 048663	凯 赛 生 物	20 22 年 05 月 19 日	452,610. 00	4,700.00	14	1. 7	290.5 1	

			日						
华泰 证券	2022051900 048665	南 微 医 学	20 22 年 05 月 19 日	182,600. 00	2,000.00	14	1. 7	117.2 0	
华泰 证券	2022051900 048667	南 微 医 学	20 22 年 05 月 19 日	182,600. 00	2,000.00	14	1. 7	117.2 0	
华泰 证券	2022051900 048669	汤 臣 倍 健	20 22 年 05 月 19 日	609,920. 00	32,000.0 0	14	1. 7	391.4 8	
华泰 证券	2022051900 048671	汤 臣 倍 健	20 22 年 05 月 19 日	609,920. 00	32,000.0 0	14	1. 7	391.4 8	
华泰 证券	2022051900 048673	北 京 君 正	20 22 年 05 月 19 日	627,070. 00	7,300.00	14	1. 7	402.4 9	
华泰 证券	2022051900 048675	北 京 君 正	20 22 年 05 月 19 日	627,070. 00	7,300.00	14	1. 7	402.4 9	

华泰 证券 券	2022051900 048677	国 瓷 材 料	20 22 年 05 月 19 日	1,005,35 4.00	30,300.0 0	14	1. 7	645.2 9		
华泰 证券 券	2022051900 048679	国 瓷 材 料	20 22 年 05 月 19 日	1,005,35 4.00	30,300.0 0	14	1. 7	645.2 9		
华泰 证券 券	2022051900 048681	捷 成 股 份	20 22 年 05 月 19 日	379,750. 00	77,500.0 0	14	1. 7	243.7 4		
华泰 证券 券	2022051900 048683	道 通 科 技	20 22 年 05 月 19 日	328,032. 00	10,200.0 0	14	1. 7	210.5 5		
华泰 证券 券	2022051900 048685	康 泰 医 学	20 22 年 05 月 19 日	124,108. 00	4,600.00	14	3. 5	164.0 0		
华泰 证券 券	2022051900 048687	康 泰 医 学	20 22 年 05 月 19 日	124,108. 00	4,600.00	14	3. 5	164.0 0		
华泰 证券 券	2022051900 048689	海 新	20 22 年 05 月 19 日	246,450. 00	53,000.0 0	14	1. 7	158.1 9		

证 券		能 科	年 05 月 19 日							
华 泰 证 券	2022051900 048691	海 新 能 科	20 22 年 05 月 19 日	246,450. 00	53,000.0 0	14	1. 7	158.1 9		
华 泰 证 券	2022051900 048693	万 达 信 息	20 22 年 05 月 19 日	375,927. 00	44,700.0 0	14	1. 7	241.2 9		
华 泰 证 券	2022051900 048695	万 达 信 息	20 22 年 05 月 19 日	375,927. 00	44,700.0 0	14	1. 7	241.2 9		
华 泰 证 券	2022051900 048697	我 武 生 物	20 22 年 05 月 19 日	503,860. 00	11,800.0 0	14	1. 7	323.4 1		
华 泰 证 券	2022051900 048699	我 武 生 物	20 22 年 05 月 19 日	503,860. 00	11,800.0 0	14	1. 7	323.4 1		
华 泰 证 券	2022051900 048701	圣 湘 生 物	20 22 年 05 月 05 日	191,925. 00	4,500.00	14	1. 7	123.1 9		

			月 19 日						
华泰 证 券	2022051900 048703	柏 楚 电 子	20 22 年 05 月 19 日	316,063. 00	1,100.00	14	1. 7	202.8 7	
华泰 证 券	2022051900 048705	柏 楚 电 子	20 22 年 05 月 19 日	316,063. 00	1,100.00	14	1. 7	202.8 7	
华泰 证 券	2022051900 048707	思 瑞 浦	20 22 年 05 月 19 日	659,640. 00	1,200.00	14	1. 7	423.3 9	
华泰 证 券	2022051900 048709	光 线 传 媒	20 22 年 05 月 19 日	314,704. 00	44,200.0 0	14	1. 7	201.9 9	
华泰 证 券	2022051900 048711	华 宇 软 件	20 22 年 05 月 19 日	213,096. 00	31,200.0 0	14	1. 7	136.7 8	
华泰 证 券	2022051900 048713	华 宇 软 件	20 22 年 05 月 19 日	213,096. 00	31,200.0 0	14	1. 7	136.7 8	

			日						
华泰 证券	2022051900 048715	机 器 人	20 22 年 05 月 19 日	367,380. 00	47,100.0 0	14	1. 7	235.8 0	
华泰 证券	2022051900 048717	机 器 人	20 22 年 05 月 19 日	367,380. 00	47,100.0 0	14	1. 7	235.8 0	
华泰 证券	2022051900 048719	万 孚 生 物	20 22 年 05 月 19 日	482,738. 00	11,800.0 0	14	1. 7	309.8 5	
华泰 证券	2022051900 048721	信 维 通 信	20 22 年 05 月 19 日	567,476. 00	36,400.0 0	14	1. 7	364.2 4	
华泰 证券	2022051900 048723	信 维 通 信	20 22 年 05 月 19 日	567,476. 00	36,400.0 0	14	1. 7	364.2 4	
华泰 证券	2022051900 048725	中 际 旭 创	20 22 年 05 月 19 日	657,898. 00	21,100.0 0	14	1. 7	422.2 8	

华泰 证券	2022051900 048727	中 际 旭 创	20 22 年 05 月 19 日	657,898. 00	21,100.0 0	14	1. 7	422.2 8		
华泰 证券	2022051900 050735	利 亚 德	20 22 年 05 月 19 日	472,622. 00	76,600.0 0	14	1. 7	303.3 6		
华泰 证券	2022051900 050737	开 山 股 份	20 22 年 05 月 19 日	204,750. 00	15,000.0 0	14	1. 7	131.4 2		
华泰 证券	2022051900 050739	华 策 影 视	20 22 年 05 月 19 日	183,612. 00	42,800.0 0	14	1. 7	117.8 5		
华泰 证券	2022051900 050741	蓝 色 光 标	20 22 年 05 月 19 日	545,559. 00	93,900.0 0	14	1. 7	350.1 7		
华泰 证券	2022051900 050743	网 宿 科 技	20 22 年 05 月 19 日	472,576. 00	92,300.0 0	14	1. 7	303.3 3		
华泰	2022051900 050745	碧 水	20 22	401,280. 00	83,600.0 0	14	1. 7	257.5 6		

证 券		源	年 05 月 19 日						
华 泰 证 券	2022051900 050747	海 新 能 科	20 22 年 05 月 19 日	246,450. 00	53,000.0 0	14	1. 7	158.1 9	
华 泰 证 券	2022051900 050749	机 器 人	20 22 年 05 月 19 日	367,380. 00	47,100.0 0	14	1. 7	235.8 0	
华 泰 证 券	2022051900 050751	信 维 通 信	20 22 年 05 月 19 日	567,476. 00	36,400.0 0	14	1. 7	364.2 4	
华 泰 证 券	2022051900 050753	新 宙 邦	20 22 年 05 月 19 日	461,376. 00	10,800.0 0	14	1. 7	296.1 4	
华 泰 证 券	2022051900 050755	网 宿 科 技	20 22 年 05 月 19 日	472,576. 00	92,300.0 0	14	1. 7	303.3 3	
华 泰 证 券	2022051900 050757	碧 水 源	20 22 年 05 月 05 日	401,280. 00	83,600.0 0	14	1. 7	257.5 6	

			月 19 日						
华泰 证券	2022051900 050759	海 新 能 科	20 22 年 05 月 19 日	246,450. 00	53,000.0 0	14	1. 7	158.1 9	
华泰 证券	2022051900 050761	机 器 人	20 22 年 05 月 19 日	367,380. 00	47,100.0 0	14	1. 7	235.8 0	
华泰 证券	2022051900 050765	万 达 信 息	20 22 年 05 月 19 日	375,927. 00	44,700.0 0	14	1. 7	241.2 9	
华泰 证券	2022051900 050767	新 宙 邦	20 22 年 05 月 19 日	461,376. 00	10,800.0 0	14	1. 7	296.1 4	
华泰 证券	2022051900 050769	信 维 通 信	20 22 年 05 月 19 日	567,476. 00	36,400.0 0	14	1. 7	364.2 4	
华泰 证券	2022051900 050771	机 器 人	20 22 年 05 月 19 日	367,380. 00	47,100.0 0	14	1. 7	235.8 0	

			日							
华泰 证券	2022051900 051979	国 瓷 材 料	20 22 年 05 月 19 日	1,005,35 4.00	30,300.0 0	14	1. 7	645.2 9		
华泰 证券	2022051900 053273	光 环 新 网	20 22 年 05 月 19 日	449,190. 00	46,500.0 0	14	1. 7	288.3 2		
华泰 证券	2022051900 053275	光 环 新 网	20 22 年 05 月 19 日	449,190. 00	46,500.0 0	14	1. 7	288.3 2		
华泰 证券	2022051900 053277	迈 为 股 份	20 22 年 05 月 19 日	700,150. 00	1,900.00	14	1. 7	449.4 0		
华泰 证券	2022051900 053279	迈 为 股 份	20 22 年 05 月 19 日	700,150. 00	1,900.00	14	1. 7	449.4 0		
华泰 证券	2022051900 053281	掌 趣 科 技	20 22 年 05 月 19 日	315,423. 00	104,100. 00	14	1. 7	202.4 6		

华泰 证券	2022052000 012800	利亚德	20 22 年 05 月 20 日	482,580. 00	76,600.0 0	17	1. 7	376.1 2		
华泰 证券	2022052000 012802	利亚德	20 22 年 05 月 20 日	482,580. 00	76,600.0 0	17	1. 7	376.1 2		
华泰 证券	2022052000 012804	易华录	20 22 年 05 月 20 日	236,466. 00	15,100.0 0	17	1. 7	184.3 0		
华泰 证券	2022052000 013906	光环新网	20 22 年 05 月 20 日	457,560. 00	46,500.0 0	17	1. 7	356.6 2		
华泰 证券	2022052000 013908	光环新网	20 22 年 05 月 20 日	457,560. 00	46,500.0 0	17	1. 7	356.6 2		
华泰 证券	2022052000 013910	迈为股份	20 22 年 05 月 20 日	702,012. 00	1,900.00	17	1. 7	547.1 5		
华泰	2022052000 013912	迈为	20 22	702,012. 00	1,900.00	17	1. 7	547.1 5		

证 券		股 份	年 05 月 20 日							
华 泰 证 券	2022052000 013916	掌 趣 科 技	20 22 年 05 月 20 日	318,546. 00	104,100. 00	17	1. 7	248.2 7		
华 泰 证 券	2022052000 014124	捷 成 股 份	20 22 年 05 月 20 日	384,400. 00	77,500.0 0	17	1. 7	299.6 0		
华 泰 证 券	2022052000 014126	微 芯 生 物	20 22 年 05 月 20 日	204,600. 00	9,300.00	17	1. 7	159.4 6		
华 泰 证 券	2022052000 014128	微 芯 生 物	20 22 年 05 月 20 日	204,600. 00	9,300.00	17	1. 7	159.4 6		
华 泰 证 券	2022052000 014130	新 宙 邦	20 22 年 05 月 20 日	461,376. 00	10,800.0 0	17	1. 7	359.5 9		
华 泰 证 券	2022052000 014132	新 宙 邦	20 22 年 05 月 20 日	461,376. 00	10,800.0 0	17	1. 7	359.5 9		

			月 20 日						
华泰 证 券	2022052000 014134	汤 臣 倍 健	20 22 年 05 月 20 日	622,080. 00	32,000.0 0	17	1. 7	484.8 5	
华泰 证 券	2022052000 014138	红 日 药 业	20 22 年 05 月 20 日	395,178. 00	67,900.0 0	17	1. 7	308.0 0	
华泰 证 券	2022052000 014140	博 腾 股 份	20 22 年 05 月 20 日	859,647. 00	12,300.0 0	17	1. 7	670.0 1	
华泰 证 券	2022052000 014142	博 腾 股 份	20 22 年 05 月 20 日	859,647. 00	12,300.0 0	17	1. 7	670.0 1	
华泰 证 券	2022052000 014144	特 锐 德	20 22 年 05 月 20 日	364,250. 00	23,500.0 0	17	1. 7	283.8 9	
华泰 证 券	2022052000 014146	开 山 股 份	20 22 年 05 月 20 日	208,200. 00	15,000.0 0	17	1. 7	162.2 7	

			日						
华泰 证券	2022052000 014148	开山 股份	20 22 年 05 月 20 日	208,200. 00	15,000.0 0	17	1. 7	162.2 7	
华泰 证券	2022052000 014150	华策 影视	20 22 年 05 月 20 日	187,464. 00	42,800.0 0	17	1. 7	146.1 1	
华泰 证券	2022052000 014152	华策 影视	20 22 年 05 月 20 日	187,464. 00	42,800.0 0	17	1. 7	146.1 1	
华泰 证券	2022052000 014154	寒锐 钴业	20 22 年 05 月 20 日	448,540. 00	8,200.00	17	1. 7	349.5 9	
华泰 证券	2022052000 014156	寒锐 钴业	20 22 年 05 月 20 日	448,540. 00	8,200.00	17	1. 7	349.5 9	
华泰 证券	2022052000 014158	思瑞 浦	20 22 年 05 月 20 日	646,800. 00	1,200.00	17	1. 7	504.1 1	

华泰 证券	2022052000 014160	网 宿 科 技	20 22 年 05 月 20 日	477,191. 00	92,300.0 0	17	1. 7	371.9 2		
华泰 证券	2022052000 014162	网 宿 科 技	20 22 年 05 月 20 日	477,191. 00	92,300.0 0	17	1. 7	371.9 2		
华泰 证券	2022052000 014164	思 瑞 浦	20 22 年 05 月 20 日	646,800. 00	1,200.00	17	1. 7	504.1 1		
华泰 证券	2022052000 014166	道 通 科 技	20 22 年 05 月 20 日	348,534. 00	10,200.0 0	17	1. 7	271.6 5		
华泰 证券	2022052000 014168	道 通 科 技	20 22 年 05 月 20 日	348,534. 00	10,200.0 0	17	1. 7	271.6 5		
华泰 证券	2022052000 014170	睿 创 微 纳	20 22 年 05 月 20 日	401,273. 00	10,100.0 0	17	1. 7	312.7 5		
华泰	2022052000 014172	睿 创	20 22	401,273. 00	10,100.0 0	17	1. 7	312.7 5		

证 券		微 纳	年 05 月 20 日							
华 泰 证 券	2022052000 014174	虹 软 科 技	20 22 年 05 月 20 日	185,031. 00	7,700.00	17	1. 7	144.2 1		
华 泰 证 券	2022052000 014176	虹 软 科 技	20 22 年 05 月 20 日	185,031. 00	7,700.00	17	1. 7	144.2 1		
华 泰 证 券	2022052000 014178	圣 湘 生 物	20 22 年 05 月 20 日	198,900. 00	4,500.00	17	1. 7	155.0 2		
华 泰 证 券	2022052000 014180	东 方 国 信	20 22 年 05 月 20 日	263,610. 00	30,300.0 0	17	1. 7	205.4 6		
华 泰 证 券	2022052000 014182	东 方 国 信	20 22 年 05 月 20 日	263,610. 00	30,300.0 0	17	1. 7	205.4 6		
华 泰 证 券	2022052000 014184	圣 湘 生 物	20 22 年 05 月 05 日	198,900. 00	4,500.00	17	1. 7	155.0 2		

			月 20 日						
华泰 证 券	2022052000 014186	光 线 传 媒	20 22 年 05 月 20 日	327,522. 00	44,200.0 0	17	1. 7	255.2 7	
华泰 证 券	2022052000 014188	光 线 传 媒	20 22 年 05 月 20 日	327,522. 00	44,200.0 0	17	1. 7	255.2 7	
华泰 证 券	2022052000 014190	迈 克 生 物	20 22 年 05 月 20 日	322,560. 00	16,800.0 0	17	1. 7	251.4 0	
华泰 证 券	2022052000 014192	迈 克 生 物	20 22 年 05 月 20 日	322,560. 00	16,800.0 0	17	1. 7	251.4 0	
华泰 证 券	2022052000 014194	杭 可 科 技	20 22 年 05 月 20 日	266,800. 00	4,600.00	17	1. 7	207.9 4	
华泰 证 券	2022052000 014196	杭 可 科 技	20 22 年 05 月 20 日	266,800. 00	4,600.00	17	1. 7	207.9 4	

			日						
华泰 证券	2022052000 014198	安科 生物	20 22 年 05 月 20 日	390,055. 00	43,100.0 0	17	1. 7	304.0 1	
华泰 证券	2022052000 014200	安科 生物	20 22 年 05 月 20 日	390,055. 00	43,100.0 0	17	1. 7	304.0 1	
华泰 证券	2022052000 014202	长盈 精密	20 22 年 05 月 20 日	273,254. 00	31,700.0 0	17	1. 7	212.9 7	
华泰 证券	2022052000 014204	长盈 精密	20 22 年 05 月 20 日	273,254. 00	31,700.0 0	17	1. 7	212.9 7	
华泰 证券	2022052000 014206	长信 科技	20 22 年 05 月 20 日	621,346. 00	92,600.0 0	17	1. 7	484.2 7	
华泰 证券	2022052000 014208	长信 科技	20 22 年 05 月 20 日	621,346. 00	92,600.0 0	17	1. 7	484.2 7	

华泰 证券	2022052000 014210	晶 晨 股 份	20 22 年 05 月 20 日	974,640. 00	9,300.00	17	1. 7	759.6 3		
华泰 证券	2022052000 014212	晶 晨 股 份	20 22 年 05 月 20 日	974,640. 00	9,300.00	17	1. 7	759.6 3		
华泰 证券	2022052000 014228	蓝 色 光 标	20 22 年 05 月 20 日	548,376. 00	93,900.0 0	17	1. 7	427.4 0		
华泰 证券	2022052000 014230	蓝 色 光 标	20 22 年 05 月 20 日	548,376. 00	93,900.0 0	17	1. 7	427.4 0		
华泰 证券	2022052000 014232	容 百 科 技	20 22 年 05 月 20 日	983,841. 00	10,100.0 0	17	1. 7	766.8 0		
华泰 证券	2022052000 014234	容 百 科 技	20 22 年 05 月 20 日	983,841. 00	10,100.0 0	17	1. 7	766.8 0		
华泰	2022052000 014236	掌 趣	20 22	318,546. 00	104,100. 00	17	1. 7	248.2 7		

证 券		科 技	年 05 月 20 日							
华 泰 证 券	2022052000 014316	碧 水 源	20 22 年 05 月 20 日	404,624. 00	83,600.0 0	17	1. 7	315.3 6		
华 泰 证 券	2022052000 014458	芯 原 股 份	20 22 年 05 月 20 日	418,965. 00	9,300.00	17	1. 7	326.5 4		
华 泰 证 券	2022052000 014460	芯 原 股 份	20 22 年 05 月 20 日	418,965. 00	9,300.00	17	1. 7	326.5 4		
华 泰 证 券	2022052000 014462	卫 宁 健 康	20 22 年 05 月 20 日	562,440. 00	64,500.0 0	17	1. 7	438.3 6		
华 泰 证 券	2022052000 014464	卫 宁 健 康	20 22 年 05 月 20 日	562,440. 00	64,500.0 0	17	1. 7	438.3 6		
华 泰 证 券	2022052000 014466	普 利 制 药	20 22 年 05 月 05 日	270,270. 00	9,900.00	17	1. 7	210.6 5		

			月 20 日						
华泰 证 券	2022052000 014468	普 利 制 药	20 22 年 05 月 20 日	270,270. 00	9,900.00	17	1. 7	210.6 5	
华泰 证 券	2022052000 014470	迪 安 诊 断	20 22 年 05 月 20 日	526,604. 00	16,400.0 0	17	1. 7	410.4 3	
华泰 证 券	2022052000 014472	迪 安 诊 断	20 22 年 05 月 20 日	526,604. 00	16,400.0 0	17	1. 7	410.4 3	
华泰 证 券	2022052000 016412	光 威 复 材	20 22 年 05 月 20 日	641,394. 00	11,700.0 0	17	1. 7	499.9 0	
华泰 证 券	2022052000 016414	光 威 复 材	20 22 年 05 月 20 日	641,394. 00	11,700.0 0	17	1. 7	499.9 0	
华泰 证 券	2022052000 016416	昆 仑 万 维	20 22 年 05 月 20 日	538,612. 00	36,100.0 0	17	1. 7	419.7 9	

			日						
华泰 证券	2022052000 016418	昆仑 万维	20 22 年 05 月 20 日	538,612. 00	36,100.0 0	17	1. 7	419.7 9	
华泰 证券	2022052000 016420	景嘉 微	20 22 年 05 月 20 日	514,824. 00	5,700.00	17	1. 7	401.2 5	
华泰 证券	2022052000 016422	景嘉 微	20 22 年 05 月 20 日	514,824. 00	5,700.00	17	1. 7	401.2 5	
华泰 证券	2022052000 016424	易华 录	20 22 年 05 月 20 日	236,466. 00	15,100.0 0	17	1. 7	184.3 0	
华泰 证券	2022052000 016426	凯赛 生物	20 22 年 05 月 20 日	450,025. 00	4,700.00	17	1. 7	350.7 5	
华泰 证券	2022052000 016428	凯赛 生物	20 22 年 05 月 20 日	450,025. 00	4,700.00	17	1. 7	350.7 5	

华泰 证券	2022052000 016430	南 微 医 学	20 22 年 05 月 20 日	199,600. 00	2,000.00	17	1. 7	155.5 7		
华泰 证券	2022052000 016432	南 微 医 学	20 22 年 05 月 20 日	199,600. 00	2,000.00	17	1. 7	155.5 7		
华泰 证券	2022052000 016434	汤 臣 倍 健	20 22 年 05 月 20 日	622,080. 00	32,000.0 0	17	1. 7	484.8 5		
华泰 证券	2022052000 016436	北 京 君 正	20 22 年 05 月 20 日	620,208. 00	7,300.00	17	1. 7	483.3 9		
华泰 证券	2022052000 016438	北 京 君 正	20 22 年 05 月 20 日	620,208. 00	7,300.00	17	1. 7	483.3 9		
华泰 证券	2022052000 016440	特 锐 德	20 22 年 05 月 20 日	364,250. 00	23,500.0 0	17	1. 7	283.8 9		
华泰	2022052000 016442	国 瓷	20 22	1,021,41 3.00	30,300.0 0	17	1. 7	796.0 9		

证 券		材 料	年 05 月 20 日							
华 泰 证 券	2022052000 016444	国 瓷 材 料	20 22 年 05 月 20 日	1,021,41 3.00	30,300.0 0	17	1. 7	796.0 9		
华 泰 证 券	2022052000 016446	捷 成 股 份	20 22 年 05 月 20 日	384,400. 00	77,500.0 0	17	1. 7	299.6 0		
华 泰 证 券	2022052000 016448	海 新 能 科	20 22 年 05 月 20 日	249,100. 00	53,000.0 0	17	1. 7	194.1 5		
华 泰 证 券	2022052000 016450	万 达 信 息	20 22 年 05 月 20 日	383,079. 00	44,700.0 0	17	1. 7	298.5 7		
华 泰 证 券	2022052000 016452	海 新 能 科	20 22 年 05 月 20 日	249,100. 00	53,000.0 0	17	1. 7	194.1 5		
华 泰 证 券	2022052000 016454	万 达 信 息	20 22 年 05 月 20 日	383,079. 00	44,700.0 0	17	1. 7	298.5 7		

			月 20 日						
华泰 证券	2022052000 016456	红日 药业	20 22 年 05 月 20 日	395,178. 00	67,900.0 0	17	1. 7	308.0 0	
华泰 证券	2022052000 016458	我武 生物	20 22 年 05 月 20 日	513,182. 00	11,800.0 0	17	1. 7	399.9 7	
华泰 证券	2022052000 016460	我武 生物	20 22 年 05 月 20 日	513,182. 00	11,800.0 0	17	1. 7	399.9 7	
华泰 证券	2022052000 016462	柏楚 电子	20 22 年 05 月 20 日	312,400. 00	1,100.00	17	1. 7	243.4 8	
华泰 证券	2022052000 016464	柏楚 电子	20 22 年 05 月 20 日	312,400. 00	1,100.00	17	1. 7	243.4 8	
华泰 证券	2022052000 016466	华宇 软件	20 22 年 05 月 20 日	217,152. 00	31,200.0 0	17	1. 7	169.2 5	

			日						
华泰 证券	2022052000 016468	华 宇 软 件	20 22 年 05 月 20 日	217,152. 00	31,200.0 0	17	1. 7	169.2 5	
华泰 证券	2022052000 016470	机 器 人	20 22 年 05 月 20 日	372,090. 00	47,100.0 0	17	1. 7	290.0 1	
华泰 证券	2022052000 016472	机 器 人	20 22 年 05 月 20 日	372,090. 00	47,100.0 0	17	1. 7	290.0 1	
华泰 证券	2022052000 016474	万 孚 生 物	20 22 年 05 月 20 日	489,936. 00	11,800.0 0	17	1. 7	381.8 5	
华泰 证券	2022052000 016476	万 孚 生 物	20 22 年 05 月 20 日	489,936. 00	11,800.0 0	17	1. 7	381.8 5	
华泰 证券	2022052000 016478	信 维 通 信	20 22 年 05 月 20 日	578,760. 00	36,400.0 0	17	1. 7	451.0 8	

华泰 证券	2022052000 016480	信 维 通 信	20 22 年 05 月 20 日	578,760. 00	36,400.0 0	17	1. 7	451.0 8		
华泰 证券	2022052000 016482	中 际 旭 创	20 22 年 05 月 20 日	661,274. 00	21,100.0 0	17	1. 7	515.3 9		
华泰 证券	2022052000 016484	中 际 旭 创	20 22 年 05 月 20 日	661,274. 00	21,100.0 0	17	1. 7	515.3 9		
华泰 证券	2022052000 017038	碧 水 源	20 22 年 05 月 20 日	404,624. 00	83,600.0 0	17	1. 7	315.3 6		
华泰 证券	2022053100 000791	万 达 信 息	20 22 年 05 月 31 日	394,254. 00	44,700.0 0	14	3. 2	476.3 4		
华泰 证券	2022053100 000793	安 科 生 物	20 22 年 05 月 31 日	387,535. 00	43,300.0 0	14	3. 2	468.2 2		
华泰	2022053100 000795	特 锐	20 22	384,916. 00	23,600.0 0	14	3. 2	465.0 5		

证 券		德	年 05 月 31 日						
华 泰 证 券	2022053100 000796	汤 臣 倍 健	20 22 年 05 月 31 日	638,469. 00	32,100.0 0	14	3. 2	771.4 0	
华 泰 证 券	2022053100 000799	网 宿 科 技	20 22 年 05 月 31 日	470,825. 00	92,500.0 0	14	3. 2	568.8 5	
华 泰 证 券	2022053100 000800	开 山 股 份	20 22 年 05 月 31 日	214,500. 00	15,000.0 0	14	3. 2	259.1 6	
华 泰 证 券	2022053100 000801	海 新 能 科	20 22 年 05 月 31 日	250,510. 00	53,300.0 0	14	3. 2	302.6 7	
华 泰 证 券	2022053100 000805	微 芯 生 物	20 22 年 05 月 31 日	201,066. 00	9,300.00	14	3. 2	242.9 3	
华 泰 证 券	2022053100 000807	利 亚 德	20 22 年 05 月 05	477,696. 00	76,800.0 0	14	3. 2	577.1 5	

			月 31 日						
华泰 证 券	2022053100 000808	光 线 传 媒	20 22 年 05 月 31 日	343,876. 00	44,200.0 0	14	3. 2	415.4 7	
华泰 证 券	2022053100 000809	长 盈 精 密	20 22 年 05 月 31 日	313,513. 00	31,700.0 0	14	3. 2	378.7 9	
华泰 证 券	2022053100 000811	迪 安 诊 断	20 22 年 05 月 31 日	492,000. 00	16,400.0 0	14	3. 2	594.4 3	
华泰 证 券	2022053100 000813	光 威 复 材	20 22 年 05 月 31 日	643,851. 00	11,700.0 0	14	3. 2	777.9 0	
华泰 证 券	2022053100 000817	蓝 色 光 标	20 22 年 05 月 31 日	589,380. 00	94,000.0 0	14	3. 2	712.0 9	
华泰 证 券	2022053100 000818	长 信 科 技	20 22 年 05 月 31 日	639,866. 00	92,600.0 0	14	3. 2	773.0 9	

			日						
华泰 证券	2022053100 000821	景 嘉 微	20 22 年 05 月 31 日	497,040. 00	5,700.00	14	3. 2	600.5 2	
华泰 证券	2022053100 000823	捷 成 股 份	20 22 年 05 月 31 日	392,656. 00	77,600.0 0	14	3. 2	474.4 1	
华泰 证券	2022053100 000824	国 瓷 材 料	20 22 年 05 月 31 日	1,080,19 5.00	30,300.0 0	14	3. 2	1,305. 09	
华泰 证券	2022053100 000827	博 腾 股 份	20 22 年 05 月 31 日	850,176. 00	12,300.0 0	14	3. 2	1,027. 18	
华泰 证券	2022053100 000829	昆 仑 万 维	20 22 年 05 月 31 日	534,312. 00	36,200.0 0	14	3. 2	645.5 5	
华泰 证券	2022053100 000831	寒 锐 钻 业	20 22 年 05 月 31 日	441,652. 00	8,200.00	14	3. 2	533.6 0	

华泰 证券	2022053100 000833	卫 宁 健 康	20 22 年 05 月 31 日	546,068. 00	64,700.0 0	14	3. 2	659.7 6		
华泰 证券	2022053100 000834	东 方 国 信	20 22 年 05 月 31 日	266,304. 00	30,400.0 0	14	3. 2	321.7 5		
华泰 证券	2022053100 000837	红 日 药 业	20 22 年 05 月 31 日	382,722. 00	68,100.0 0	14	3. 2	462.4 0		
华泰 证券	2022053100 000838	迈 克 生 物	20 22 年 05 月 31 日	307,832. 00	16,100.0 0	14	3. 2	371.9 2		
华泰 证券	2022053100 000841	信 维 通 信	20 22 年 05 月 31 日	565,750. 00	36,500.0 0	14	3. 2	683.5 4		
华泰 证券	2022053100 000843	康 泰 医 学	20 22 年 05 月 31 日	120,888. 00	4,600.00	14	3. 2	146.0 6		
华泰	2022053100 000845	机 器	20 22 年 05 月 22 日	382,110. 00	47,000.0 0	14	3. 2	461.6 6		

证 券		人	年 05 月 31 日						
华 泰 证 券	2022053100 000847	普 利 制 药	20 22 年 05 月 31 日	274,230. 00	9,900.00	14	3. 2	331.3 2	
华 泰 证 券	2022053100 000849	光 环 新 网	20 22 年 05 月 31 日	464,075. 00	47,500.0 0	14	3. 2	560.6 9	
华 泰 证 券	2022053100 000851	新 宙 邦	20 22 年 05 月 31 日	783,900. 00	19,500.0 0	14	3. 2	947.1 1	
华 泰 证 券	2022053100 000853	我 武 生 物	20 22 年 05 月 31 日	560,490. 00	11,900.0 0	14	3. 2	677.1 8	
华 泰 证 券	2022053100 000855	南 微 医 学	20 22 年 05 月 31 日	201,200. 00	2,000.00	14	3. 2	243.0 9	
华 泰 证 券	2022053100 000857	睿 创 微 纳	20 22 年 05 月 31 日	395,718. 00	10,100.0 0	14	3. 2	478.1 1	

			月 31 日							
华泰 证券	2022053100 000859	晶 晨 股 份	20 22 年 05 月 31 日	1,001,88 9.00	9,300.00	14	3. 2	1,210. 48		
华泰 证券	2022053100 000861	芯 原 股 份	20 22 年 05 月 31 日	421,104. 00	9,300.00	14	3. 2	508.7 8		
华泰 证券	2022053100 000863	圣 湘 生 物	20 22 年 05 月 31 日	217,620. 00	4,500.00	14	3. 2	262.9 3		
华泰 证券	2022053100 000865	杭 可 科 技	20 22 年 05 月 31 日	273,700. 00	4,600.00	14	3. 2	330.6 8		
华泰 证券	2022053100 000867	柏 楚 电 子	20 22 年 05 月 31 日	229,537. 00	1,100.00	14	3. 2	277.3 3		
华泰 证券	2022053100 000869	虹 软 科 技	20 22 年 05 月 31	182,020. 00	7,600.00	14	3. 2	219.9 2		

			日						
华泰 证券	2022053100 000871	道 通 科 技	20 22 年 05 月 31 日	313,140. 00	10,200.0 0	14	3. 2	378.3 4	
华泰 证券	2022053100 000891	利 亚 德	20 22 年 05 月 31 日	477,696. 00	76,800.0 0	14	3. 2	577.1 5	
华泰 证券	2022053100 000893	昆 仑 万 维	20 22 年 05 月 31 日	534,312. 00	36,200.0 0	14	3. 2	645.5 5	
华泰 证券	2022053100 000895	长 信 科 技	20 22 年 05 月 31 日	639,866. 00	92,600.0 0	14	3. 2	773.0 9	
华泰 证券	2022053100 000896	光 环 新 网	20 22 年 05 月 31 日	464,075. 00	47,500.0 0	14	3. 2	560.6 9	
华泰 证券	2022053100 000898	景 嘉 微	20 22 年 05 月 31 日	497,040. 00	5,700.00	14	3. 2	600.5 2	

华泰 证券	2022053100 000900	康泰 医学	20 22 年 05 月 31 日	120,888. 00	4,600.00	14	3. 2	146.0 6		
华泰 证券	2022053100 000902	蓝色 光标	20 22 年 05 月 31 日	589,380. 00	94,000.0 0	14	3. 2	712.0 9		
华泰 证券	2022053100 000904	信维 通信	20 22 年 05 月 31 日	565,750. 00	36,500.0 0	14	3. 2	683.5 4		
华泰 证券	2022053100 000905	海新 能科	20 22 年 05 月 31 日	250,510. 00	53,300.0 0	14	3. 2	302.6 7		
华泰 证券	2022053100 000907	红日 药业	20 22 年 05 月 31 日	382,722. 00	68,100.0 0	14	3. 2	462.4 0		
华泰 证券	2022053100 000910	东方 国信	20 22 年 05 月 31 日	266,304. 00	30,400.0 0	14	3. 2	321.7 5		
华泰	2022053100 000913	柏楚	20 22	229,537. 00	1,100.00	14	3. 2	277.3 3		

证 券		电 子	年 05 月 31 日							
华 泰 证 券	2022053100 000915	圣 湘 生 物	20 22 年 05 月 31 日	217,620. 00	4,500.00	14	3. 2	262.9 3		
华 泰 证 券	2022053100 000917	迪 安 诊 断	20 22 年 05 月 31 日	492,000. 00	16,400.0 0	14	3. 2	594.4 3		
华 泰 证 券	2022053100 000918	卫 宁 健 康	20 22 年 05 月 31 日	546,068. 00	64,700.0 0	14	3. 2	659.7 6		
华 泰 证 券	2022053100 000921	长 盈 精 密	20 22 年 05 月 31 日	313,513. 00	31,700.0 0	14	3. 2	378.7 9		
华 泰 证 券	2022053100 000922	特 锐 德	20 22 年 05 月 31 日	384,916. 00	23,600.0 0	14	3. 2	465.0 5		
华 泰 证 券	2022053100 000923	光 威 复 材	20 22 年 05 月 31 日	643,851. 00	11,700.0 0	14	3. 2	777.9 0		

			月 31 日						
华泰 证券	2022053100 000924	安科 生物	20 22 年 05 月 31 日	387,535. 00	43,300.0 0	14	3. 2	468.2 2	
华泰 证券	2022053100 000925	汤臣 倍健	20 22 年 05 月 31 日	638,469. 00	32,100.0 0	14	3. 2	771.4 0	
华泰 证券	2022053100 000926	机器 人	20 22 年 05 月 31 日	382,110. 00	47,000.0 0	14	3. 2	461.6 6	
华泰 证券	2022053100 000933	我武 生物	20 22 年 05 月 31 日	560,490. 00	11,900.0 0	14	3. 2	677.1 8	
华泰 证券	2022053100 000935	网宿 科技	20 22 年 05 月 31 日	470,825. 00	92,500.0 0	14	3. 2	568.8 5	
华泰 证券	2022053100 000937	万达 信息	20 22 年 05 月 31	394,254. 00	44,700.0 0	14	3. 2	476.3 4	

			日						
华泰 证券	2022053100 000939	开山 股份	20 22 年 05 月 31 日	214,500. 00	15,000.0 0	14	3. 2	259.1 6	
华泰 证券	2022053100 000941	普利 制药	20 22 年 05 月 31 日	274,230. 00	9,900.00	14	3. 2	331.3 2	
华泰 证券	2022053100 000942	捷成 股份	20 22 年 05 月 31 日	392,656. 00	77,600.0 0	14	3. 2	474.4 1	
华泰 证券	2022053100 000943	新宙 邦	20 22 年 05 月 31 日	783,900. 00	19,500.0 0	14	3. 2	947.1 1	
华泰 证券	2022053100 000947	博腾 股份	20 22 年 05 月 31 日	850,176. 00	12,300.0 0	14	3. 2	1,027. 18	
华泰 证券	2022053100 000949	迈克 生物	20 22 年 05 月 31 日	307,832. 00	16,100.0 0	14	3. 2	371.9 2	

华泰 证券 券	2022053100 000950	国 瓷 材 料	20 22 年 05 月 31 日	1,080,19 5.00	30,300.0 0	14	3. 2	1,305. 09		
华泰 证券 券	2022053100 000953	寒 锐 钻 业	20 22 年 05 月 31 日	441,652. 00	8,200.00	14	3. 2	533.6 0		
华泰 证券 券	2022053100 000955	光 线 传 媒	20 22 年 05 月 31 日	343,876. 00	44,200.0 0	14	3. 2	415.4 7		
华泰 证券 券	2022053100 000957	杭 可 科 技	20 22 年 05 月 31 日	273,700. 00	4,600.00	14	3. 2	330.6 8		
华泰 证券 券	2022053100 000959	虹 软 科 技	20 22 年 05 月 31 日	182,020. 00	7,600.00	14	3. 2	219.9 2		
华泰 证券 券	2022053100 000961	南 微 医 学	20 22 年 05 月 31 日	201,200. 00	2,000.00	14	3. 2	243.0 9		
华泰 证券 券	2022053100 000963	晶 晨	20 22	1,001,88 9.00	9,300.00	14	3. 2	1,210. 48		

证 券		股 份	年 05 月 31 日						
华 泰 证 券	2022053100 000965	芯 原 股 份	20 22 年 05 月 31 日	421,104. 00	9,300.00	14	3. 2	508.7 8	
华 泰 证 券	2022053100 000967	睿 创 微 纳	20 22 年 05 月 31 日	395,718. 00	10,100.0 0	14	3. 2	478.1 1	
华 泰 证 券	2022053100 000969	微 芯 生 物	20 22 年 05 月 31 日	201,066. 00	9,300.00	14	3. 2	242.9 3	
华 泰 证 券	2022053100 000971	道 通 科 技	20 22 年 05 月 31 日	313,140. 00	10,200.0 0	14	3. 2	378.3 4	
华 泰 证 券	2022053100 000973	我 武 生 物	20 22 年 05 月 31 日	560,490. 00	11,900.0 0	14	3. 2	677.1 8	
华 泰 证 券	2022053100 000975	博 腾 股 份	20 22 年 05 月 31 日	850,176. 00	12,300.0 0	14	3. 2	1,027. 18	

			月 31 日						
华泰 证券	2022053100 000976	长 盈 精 密	20 22 年 05 月 31 日	313,513. 00	31,700.0 0	14	3. 2	378.7 9	
华泰 证券	2022053100 000979	道 通 科 技	20 22 年 05 月 31 日	313,140. 00	10,200.0 0	14	3. 2	378.3 4	
华泰 证券	2022053100 000981	卫 宁 健 康	20 22 年 05 月 31 日	546,068. 00	64,700.0 0	14	3. 2	659.7 6	
华泰 证券	2022053100 000982	国 瓷 材 料	20 22 年 05 月 31 日	1,080,19 5.00	30,300.0 0	14	3. 2	1,305. 09	
华泰 证券	2022053100 000984	万 达 信 息	20 22 年 05 月 31 日	394,254. 00	44,700.0 0	14	3. 2	476.3 4	
华泰 证券	2022053100 000986	迪 安 诊 断	20 22 年 05 月 31 日	492,000. 00	16,400.0 0	14	3. 2	594.4 3	

			日						
华泰 证券	2022053100 000987	特 锐 德	20 22 年 05 月 31 日	384,916. 00	23,600.0 0	14	3. 2	465.0 5	
华泰 证券	2022053100 000989	新 宙 邦	20 22 年 05 月 31 日	783,900. 00	19,500.0 0	14	3. 2	947.1 1	
华泰 证券	2022053100 000992	利 亚 德	20 22 年 05 月 31 日	477,696. 00	76,800.0 0	14	3. 2	577.1 5	
华泰 证券	2022053100 000993	海 新 能 科	20 22 年 05 月 31 日	250,510. 00	53,300.0 0	14	3. 2	302.6 7	
华泰 证券	2022053100 000995	安 科 生 物	20 22 年 05 月 31 日	387,535. 00	43,300.0 0	14	3. 2	468.2 2	
华泰 证券	2022053100 000999	网 宿 科 技	20 22 年 05 月 31 日	470,825. 00	92,500.0 0	14	3. 2	568.8 5	

华泰 证券	2022053100 001000	汤 臣 倍 健	20 22 年 05 月 31 日	638,469. 00	32,100.0 0	14	3. 2	771.4 0		
华泰 证券	2022053100 001001	寒 锐 钻 业	20 22 年 05 月 31 日	441,652. 00	8,200.00	14	3. 2	533.6 0		
华泰 证券	2022053100 001002	蓝 色 光 标	20 22 年 05 月 31 日	589,380. 00	94,000.0 0	14	3. 2	712.0 9		
华泰 证券	2022053100 001007	光 威 复 材	20 22 年 05 月 31 日	643,851. 00	11,700.0 0	14	3. 2	777.9 0		
华泰 证券	2022053100 001008	捷 成 股 份	20 22 年 05 月 31 日	392,656. 00	77,600.0 0	14	3. 2	474.4 1		
华泰 证券	2022053100 001009	开 山 股 份	20 22 年 05 月 31 日	214,500. 00	15,000.0 0	14	3. 2	259.1 6		
华泰	2022053100 001013	机 器	20 22	382,110. 00	47,000.0 0	14	3. 2	461.6 6		

证 券		人	年 05 月 31 日						
华 泰 证 券	2022053100 001014	普 利 制 药	20 22 年 05 月 31 日	274,230. 00	9,900.00	14	3. 2	331.3 2	
华 泰 证 券	2022053100 001017	长 信 科 技	20 22 年 05 月 31 日	639,866. 00	92,600.0 0	14	3. 2	773.0 9	
华 泰 证 券	2022053100 001018	光 线 传 媒	20 22 年 05 月 31 日	343,876. 00	44,200.0 0	14	3. 2	415.4 7	
华 泰 证 券	2022053100 001021	光 环 新 网	20 22 年 05 月 31 日	464,075. 00	47,500.0 0	14	3. 2	560.6 9	
华 泰 证 券	2022053100 001023	东 方 国 信	20 22 年 05 月 31 日	266,304. 00	30,400.0 0	14	3. 2	321.7 5	
华 泰 证 券	2022053100 001024	信 维 通 信	20 22 年 05 月 05 日	565,750. 00	36,500.0 0	14	3. 2	683.5 4	

			月 31 日							
华泰 证券 券	2022053100 001027	景 嘉 微	20 22 年 05 月 31 日	497,040. 00	5,700.00	14	3. 2	600.5 2		
华泰 证券 券	2022053100 001028	红 日 药 业	20 22 年 05 月 31 日	382,722. 00	68,100.0 0	14	3. 2	462.4 0		
华泰 证券 券	2022053100 001031	迈 克 生 物	20 22 年 05 月 31 日	307,832. 00	16,100.0 0	14	3. 2	371.9 2		
华泰 证券 券	2022053100 001032	康 泰 医 学	20 22 年 05 月 31 日	120,888. 00	4,600.00	14	3. 2	146.0 6		
华泰 证券 券	2022053100 001035	昆 仑 万 维	20 22 年 05 月 31 日	534,312. 00	36,200.0 0	14	3. 2	645.5 5		
华泰 证券 券	2022053100 001037	微 芯 生 物	20 22 年 05 月 31 日	201,066. 00	9,300.00	14	3. 2	242.9 3		

			日						
华泰 证券	2022053100 001039	芯 原 股 份	20 22 年 05 月 31 日	421,104. 00	9,300.00	14	3. 2	508.7 8	
华泰 证券	2022053100 001041	柏 楚 电 子	20 22 年 05 月 31 日	229,537. 00	1,100.00	14	3. 2	277.3 3	
华泰 证券	2022053100 001043	虹 软 科 技	20 22 年 05 月 31 日	182,020. 00	7,600.00	14	3. 2	219.9 2	
华泰 证券	2022053100 001045	睿 创 微 纳	20 22 年 05 月 31 日	395,718. 00	10,100.0 0	14	3. 2	478.1 1	
华泰 证券	2022053100 001047	圣 湘 生 物	20 22 年 05 月 31 日	217,620. 00	4,500.00	14	3. 2	262.9 3	
华泰 证券	2022053100 001049	南 微 医 学	20 22 年 05 月 31 日	201,200. 00	2,000.00	14	3. 2	243.0 9	

华泰 证券 券	2022053100 001051	杭 可 科 技	20 22 年 05 月 31 日	273,700. 00	4,600.00	14	3. 2	330.6 8		
华泰 证券 券	2022053100 001053	晶 晨 股 份	20 22 年 05 月 31 日	1,001,88 9.00	9,300.00	14	3. 2	1,210. 48		
华泰 证券 券	2022053100 001057	网 宿 科 技	20 22 年 05 月 31 日	470,825. 00	92,500.0 0	14	3. 2	568.8 5		
华泰 证券 券	2022053100 001058	我 武 生 物	20 22 年 05 月 31 日	560,490. 00	11,900.0 0	14	3. 2	677.1 8		
华泰 证券 券	2022053100 001061	汤 臣 倍 健	20 22 年 05 月 31 日	638,469. 00	32,100.0 0	14	3. 2	771.4 0		
华泰 证券 券	2022053100 001062	新 宙 邦	20 22 年 05 月 31 日	783,900. 00	19,500.0 0	14	3. 2	947.1 1		
华泰 证券 券	2022053100 001065	特 锐	20 22 年 05 月 22 日	384,916. 00	23,600.0 0	14	3. 2	465.0 5		

证 券		德	年 05 月 31 日						
华 泰 证 券	2022053100 001067	晶 晨 股 份	20 22 年 05 月 31 日	1,001,88 9.00	9,300.00	14	3. 2	1,210. 48	
华 泰 证 券	2022053100 001069	捷 成 股 份	20 22 年 05 月 31 日	392,656. 00	77,600.0 0	14	3. 2	474.4 1	
华 泰 证 券	2022053100 001071	圣 湘 生 物	20 22 年 05 月 31 日	217,620. 00	4,500.00	14	3. 2	262.9 3	
华 泰 证 券	2022053100 001073	光 威 复 材	20 22 年 05 月 31 日	643,851. 00	11,700.0 0	14	3. 2	777.9 0	
华 泰 证 券	2022053100 001075	景 嘉 微	20 22 年 05 月 31 日	497,040. 00	5,700.00	14	3. 2	600.5 2	
华 泰 证 券	2022053100 001077	普 利 制 药	20 22 年 05 月 31 日	274,230. 00	9,900.00	14	3. 2	331.3 2	

			月 31 日						
华泰 证券	2022053100 001079	迪 安 诊 断	20 22 年 05 月 31 日	492,000. 00	16,400.0 0	14	3. 2	594.4 3	
华泰 证券	2022053100 001080	光 线 传 媒	20 22 年 05 月 31 日	343,876. 00	44,200.0 0	14	3. 2	415.4 7	
华泰 证券	2022053100 001081	国 瓷 材 料	20 22 年 05 月 31 日	1,080,19 5.00	30,300.0 0	14	3. 2	1,305. 09	
华泰 证券	2022053100 001085	光 环 新 网	20 22 年 05 月 31 日	464,075. 00	47,500.0 0	14	3. 2	560.6 9	
华泰 证券	2022053100 001087	长 盈 精 密	20 22 年 05 月 31 日	313,513. 00	31,700.0 0	14	3. 2	378.7 9	
华泰 证券	2022053100 001089	信 维 通 信	20 22 年 05 月 31 日	565,750. 00	36,500.0 0	14	3. 2	683.5 4	

			日						
华泰 证券	2022053100 001091	寒 锐 钻 业	20 22 年 05 月 31 日	441,652. 00	8,200.00	14	3. 2	533.6 0	
华泰 证券	2022053100 001093	长 信 科 技	20 22 年 05 月 31 日	639,866. 00	92,600.0 0	14	3. 2	773.0 9	
华泰 证券	2022053100 001095	博 腾 股 份	20 22 年 05 月 31 日	850,176. 00	12,300.0 0	14	3. 2	1,027. 18	
华泰 证券	2022053100 001097	红 日 药 业	20 22 年 05 月 31 日	382,722. 00	68,100.0 0	14	3. 2	462.4 0	
华泰 证券	2022053100 001098	昆 仑 万 维	20 22 年 05 月 31 日	534,312. 00	36,200.0 0	14	3. 2	645.5 5	
华泰 证券	2022053100 001099	海 新 能 科	20 22 年 05 月 31 日	250,510. 00	53,300.0 0	14	3. 2	302.6 7	

华泰 证券	2022053100 001100	安科 生物	20 22 年 05 月 31 日	387,535. 00	43,300.0 0	14	3. 2	468.2 2		
华泰 证券	2022053100 001102	迈克 生物	20 22 年 05 月 31 日	307,832. 00	16,100.0 0	14	3. 2	371.9 2		
华泰 证券	2022053100 001103	卫宁 健康	20 22 年 05 月 31 日	546,068. 00	64,700.0 0	14	3. 2	659.7 6		
华泰 证券	2022053100 001109	利亚 德	20 22 年 05 月 31 日	477,696. 00	76,800.0 0	14	3. 2	577.1 5		
华泰 证券	2022053100 001110	万达 信息	20 22 年 05 月 31 日	394,254. 00	44,700.0 0	14	3. 2	476.3 4		
华泰 证券	2022053100 001111	康泰 医学	20 22 年 05 月 31 日	120,888. 00	4,600.00	14	3. 2	146.0 6		
华泰	2022053100 001112	蓝色	20 22	589,380. 00	94,000.0 0	14	3. 2	712.0 9		

证 券		光 标	年 05 月 31 日							
华 泰 证 券	2022053100 001117	机 器 人	20 22 年 05 月 31 日	382,110. 00	47,000.0 0	14	3. 2	461.6 6		
华 泰 证 券	2022053100 001118	东 方 国 信	20 22 年 05 月 31 日	266,304. 00	30,400.0 0	14	3. 2	321.7 5		
华 泰 证 券	2022053100 001120	开 山 股 份	20 22 年 05 月 31 日	214,500. 00	15,000.0 0	14	3. 2	259.1 6		
华 泰 证 券	2022053100 001122	道 通 科 技	20 22 年 05 月 31 日	313,140. 00	10,200.0 0	14	3. 2	378.3 4		
华 泰 证 券	2022053100 001125	微 芯 生 物	20 22 年 05 月 31 日	201,066. 00	9,300.00	14	3. 2	242.9 3		
华 泰 证 券	2022053100 001127	芯 原 股 份	20 22 年 05 月 31 日	421,104. 00	9,300.00	14	3. 2	508.7 8		

			月 31 日						
华泰 证券	2022053100 001129	睿 创 微 纳	20 22 年 05 月 31 日	395,718. 00	10,100.0 0	14	3. 2	478.1 1	
华泰 证券	2022053100 001131	杭 可 科 技	20 22 年 05 月 31 日	273,700. 00	4,600.00	14	3. 2	330.6 8	
华泰 证券	2022053100 001133	柏 楚 电 子	20 22 年 05 月 31 日	229,537. 00	1,100.00	14	3. 2	277.3 3	
华泰 证券	2022053100 001135	南 微 医 学	20 22 年 05 月 31 日	201,200. 00	2,000.00	14	3. 2	243.0 9	
华泰 证券	2022053100 001137	虹 软 科 技	20 22 年 05 月 31 日	182,020. 00	7,600.00	14	3. 2	219.9 2	
华泰 证券	2022061300 000511	华 大 基 因	20 22 年 06 月 13	515,515. 00	7,700.00	28	3. 2	1,245. 69	

			日						
华泰 证券	2022061300 000513	网 宿 科 技	20 22 年 06 月 13 日	394,198. 00	76,100.0 0	28	3. 2	952.5 4	
华泰 证券	2022061300 000515	博 腾 股 份	20 22 年 06 月 13 日	786,891. 00	10,100.0 0	28	3. 2	1,901. 44	
华泰 证券	2022061300 000517	圣 湘 生 物	20 22 年 06 月 13 日	285,649. 00	9,100.00	28	3. 2	690.2 4	
华泰 证券	2022061300 000519	康 希 诺	20 22 年 06 月 13 日	394,485. 00	2,100.00	28	3. 2	953.2 3	
华泰 证券	2022061300 000521	天 能 股 份	20 22 年 06 月 13 日	138,489. 00	3,900.00	28	3. 2	334.6 4	
华泰 证券	2022061300 000523	英 科 医 疗	20 22 年 06 月 13 日	344,880. 00	14,400.0 0	28	3. 2	833.3 7	

华泰 证券 券	2022061300 000524	寒 锐 钻 业	20 22 年 06 月 13 日	395,903. 00	6,700.00	28	3. 2	956.6 6		
华泰 证券 券	2022061300 000527	国 瓷 材 料	20 22 年 06 月 13 日	925,250. 00	25,000.0 0	28	3. 2	2,235. 77		
华泰 证券 券	2022061300 000529	我 武 生 物	20 22 年 06 月 13 日	456,778. 00	9,800.00	28	3. 2	1,103. 76		
华泰 证券 券	2022061300 000531	中 际 旭 创	20 22 年 06 月 13 日	488,720. 00	14,900.0 0	28	3. 2	1,180. 94		
华泰 证券 券	2022061300 000532	迈 克 生 物	20 22 年 06 月 13 日	257,089. 00	13,300.0 0	28	3. 2	621.2 3		
华泰 证券 券	2022061300 000533	稳 健 医 疗	20 22 年 06 月 13 日	259,120. 00	4,000.00	28	3. 2	626.1 4		
华泰 证券 券	2022061300 000534	汤 臣	20 22 年 06 月 13 日	627,660. 00	31,700.0 0	28	3. 2	1,516. 68		

证 券		倍 健	年 06 月 13 日							
华 泰 证 券	2022061300 000539	贝 达 药 业	20 22 年 06 月 13 日	385,770. 00	7,700.00	28	3. 2	932.1 7		
华 泰 证 券	2022061300 000540	信 维 通 信	20 22 年 06 月 13 日	475,500. 00	30,000.0 0	28	3. 2	1,149. 00		
华 泰 证 券	2022061300 000543	特 锐 德	20 22 年 06 月 13 日	397,760. 00	22,600.0 0	28	3. 2	961.1 5		
华 泰 证 券	2022061300 000545	安 科 生 物	20 22 年 06 月 13 日	333,572. 00	35,600.0 0	28	3. 2	806.0 4		
华 泰 证 券	2022061300 000547	碧 水 源	20 22 年 06 月 13 日	332,592. 00	67,600.0 0	28	3. 2	803.6 7		
华 泰 证 券	2022061300 000548	万 孚 生 物	20 22 年 06 月 13 日	332,415. 00	8,300.00	28	3. 2	803.2 5		

			月 13 日						
华泰 证券	2022061300 000551	长 盈 精 密	20 22 年 06 月 13 日	247,950. 00	26,100.0 0	28	3. 2	599.1 5	
华泰 证券	2022061300 000552	卫 宁 健 康	20 22 年 06 月 13 日	462,444. 00	53,400.0 0	28	3. 2	1,117. 45	
华泰 证券	2022061300 000553	康 泰 医 学	20 22 年 06 月 13 日	137,200. 00	5,000.00	28	3. 2	331.5 3	
华泰 证券	2022061300 000557	机 器 人	20 22 年 06 月 13 日	325,248. 00	38,400.0 0	28	3. 2	785.9 3	
华泰 证券	2022061300 000559	新 宙 邦	20 22 年 06 月 13 日	747,845. 00	16,100.0 0	28	3. 2	1,807. 09	
华泰 证券	2022061300 000561	道 通 科 技	20 22 年 06 月 13 日	303,828. 00	8,400.00	28	3. 2	734.1 7	

			日						
华泰 证券	2022061300 000563	当 升 科 技	20 22 年 06 月 13 日	917,400. 00	11,000.0 0	28	3. 2	2,216. 80	
华泰 证券	2022061300 000564	宋 城 演 艺	20 22 年 06 月 13 日	599,010. 00	48,700.0 0	28	3. 2	1,447. 45	
华泰 证券	2022061300 000567	昆 仑 万 维	20 22 年 06 月 13 日	445,212. 00	29,800.0 0	28	3. 2	1,075. 81	
华泰 证券	2022061300 000568	东 方 国 信	20 22 年 06 月 13 日	255,398. 00	28,600.0 0	28	3. 2	617.1 4	
华泰 证券	2022061300 000571	利 亚 德	20 22 年 06 月 13 日	396,264. 00	63,200.0 0	28	3. 2	957.5 3	
华泰 证券	2022061300 000572	蓝 色 光 标	20 22 年 06 月 13 日	480,033. 00	77,300.0 0	28	3. 2	1,159. 95	

华泰 证券	2022061300 000575	景 嘉 微	20 22 年 06 月 13 日	424,970. 00	7,000.00	28	3. 2	1,026. 90		
华泰 证券	2022061300 000577	光 线 传 媒	20 22 年 06 月 13 日	312,805. 00	36,500.0 0	28	3. 2	755.8 6		
华泰 证券	2022061300 000579	易 华 录	20 22 年 06 月 13 日	207,576. 00	12,400.0 0	28	3. 2	501.5 9		
华泰 证券	2022061300 000580	海 新 能 科	20 22 年 06 月 13 日	242,760. 00	51,000.0 0	28	3. 2	586.6 0		
华泰 证券	2022061300 000581	万 达 信 息	20 22 年 06 月 13 日	334,144. 00	36,800.0 0	28	3. 2	807.4 2		
华泰 证券	2022061300 000585	捷 成 股 份	20 22 年 06 月 13 日	314,090. 00	64,100.0 0	28	3. 2	758.9 7		
华泰	2022061300 000586	红 日	20 22	325,360. 00	56,000.0 0	28	3. 2	786.2 0		

证 券		药 业	年 06 月 13 日							
华 泰 证 券	2022061300 000587	光 威 复 材	20 22 年 06 月 13 日	545,184. 00	9,600.00	28	3. 2	1,317. 38		
华 泰 证 券	2022061300 000591	光 环 新 网	20 22 年 06 月 13 日	396,083. 00	39,100.0 0	28	3. 2	957.0 9		
华 泰 证 券	2022061300 000592	长 信 科 技	20 22 年 06 月 13 日	537,266. 00	76,100.0 0	28	3. 2	1,298. 25		
华 泰 证 券	2022061300 000593	普 利 制 药	20 22 年 06 月 13 日	223,317. 00	8,100.00	28	3. 2	539.6 2		
华 泰 证 券	2022061300 000594	寒 武 纪	20 22 年 06 月 13 日	396,800. 00	6,200.00	28	3. 2	958.8 3		
华 泰 证 券	2022061300 000599	华 测 检 测	20 22 年 06 月 13 日	1,170,68 7.00	52,100.0 0	28	3. 2	2,828. 84		

			月 13 日						
华泰 证券	2022061300 000601	开 山 股 份	20 22 年 06 月 13 日	180,441. 00	12,300.0 0	28	3. 2	436.0 2	
华泰 证券	2022061300 000603	中 控 技 术	20 22 年 06 月 13 日	741,210. 00	9,300.00	28	3. 2	1,791. 06	
华泰 证券	2022061300 000605	迪 安 诊 断	20 22 年 06 月 13 日	456,764. 00	15,400.0 0	28	3. 2	1,103. 72	
华泰 证券	2022061300 000607	芯 原 股 份	20 22 年 06 月 13 日	367,829. 00	7,700.00	28	3. 2	888.8 2	
华泰 证券	2022061300 000609	君 实 生 物	20 22 年 06 月 13 日	884,890. 00	10,700.0 0	28	3. 2	2,138. 25	
华泰 证券	2022061300 000611	固 德 威	20 22 年 06 月 13 日	424,200. 00	1,400.00	28	3. 2	1,025. 04	

			日						
华泰 证券	2022061300 000613	柏楚 电子	20 22 年 06 月 13 日	293,664. 00	1,400.00	28	3. 2	709.6 1	
华泰 证券	2022061300 000615	虹软 科技	20 22 年 06 月 13 日	159,138. 00	6,300.00	28	3. 2	384.5 4	
华泰 证券	2022061300 000617	西部 超导	20 22 年 06 月 13 日	786,126. 00	8,600.00	28	3. 2	1,899. 59	
华泰 证券	2022061300 000619	微芯 生物	20 22 年 06 月 13 日	216,893. 00	8,900.00	28	3. 2	524.1 0	
华泰 证券	2022061300 000621	九号 公司	20 22 年 06 月 13 日	605,727. 00	11,100.0 0	28	3. 2	1,463. 68	
华泰 证券	2022061300 000623	睿创 微纳	20 22 年 06 月 13 日	345,529. 00	8,300.00	28	3. 2	834.9 4	

华泰 证券 券	2022061300 000625	杭 可 科 技	20 22 年 06 月 13 日	273,220. 00	3,800.00	28	3. 2	660.2 1		
华泰 证券 券	2022061300 000627	晶 晨 股 份	20 22 年 06 月 13 日	792,330. 00	7,700.00	28	3. 2	1,914. 58		
华泰 证券 券	2022061300 000629	中 国 通 号	20 22 年 06 月 13 日	374,325. 00	80,500.0 0	28	3. 2	904.5 2		
华泰 证券 券	2022061300 000631	南 微 医 学	20 22 年 06 月 13 日	186,346. 00	2,300.00	28	3. 2	450.2 9		
华泰 证券 券	2022061300 000993	迪 安 诊 断	20 22 年 06 月 13 日	456,764. 00	15,400.0 0	14	3. 1	534.6 2		
华泰 证券 券	2022061300 000995	圣 湘 生 物	20 22 年 06 月 13 日	285,649. 00	9,100.00	14	3. 1	334.3 4		
华泰 证券 券	2022061300 000997	网 宿	20 22 年 06 月 22 日	394,198. 00	76,100.0 0	14	3. 1	461.3 9		

证 券		科 技	年 06 月 13 日							
华 泰 证 券	2022061300 000999	长 信 科 技	20 22 年 06 月 13 日	537,266. 00	76,100.0 0	14	3. 1	628.8 4		
华 泰 证 券	2022061300 001001	博 腾 股 份	20 22 年 06 月 13 日	786,891. 00	10,100.0 0	14	3. 1	921.0 1		
华 泰 证 券	2022061300 001002	昆 仑 万 维	20 22 年 06 月 13 日	445,212. 00	29,800.0 0	14	3. 1	521.0 9		
华 泰 证 券	2022061300 001003	海 新 能 科	20 22 年 06 月 13 日	242,760. 00	51,000.0 0	14	3. 1	284.1 4		
华 泰 证 券	2022061300 001004	信 维 通 信	20 22 年 06 月 13 日	475,500. 00	30,000.0 0	14	3. 1	556.5 5		
华 泰 证 券	2022061300 001005	稳 健 医 疗	20 22 年 06 月 13 日	259,120. 00	4,000.00	14	3. 1	303.2 9		

			月 13 日						
华泰 证券	2022061300 001006	国 瓷 材 料	20 22 年 06 月 13 日	925,250. 00	25,000.0 0	14	3. 1	1,082. 95	
华泰 证券	2022061300 001013	贝 达 药 业	20 22 年 06 月 13 日	385,770. 00	7,700.00	14	3. 1	451.5 2	
华泰 证券	2022061300 001015	万 达 信 息	20 22 年 06 月 13 日	334,144. 00	36,800.0 0	14	3. 1	391.1 0	
华泰 证券	2022061300 001016	机 器 人	20 22 年 06 月 13 日	325,248. 00	38,400.0 0	14	3. 1	380.6 8	
华泰 证券	2022061300 001017	光 威 复 材	20 22 年 06 月 13 日	545,184. 00	9,600.00	14	3. 1	638.1 1	
华泰 证券	2022061300 001018	光 线 传 媒	20 22 年 06 月 13 日	312,805. 00	36,500.0 0	14	3. 1	366.1 2	

			日						
华泰 证券	2022061300 001023	东方 国信	20 22 年 06 月 13 日	255,398. 00	28,600.0 0	14	3. 1	298.9 3	
华泰 证券	2022061300 001025	中际 旭创	20 22 年 06 月 13 日	488,720. 00	14,900.0 0	14	3. 1	572.0 2	
华泰 证券	2022061300 001027	宋城 演艺	20 22 年 06 月 13 日	599,010. 00	48,700.0 0	14	3. 1	701.1 1	
华泰 证券	2022061300 001029	汤臣 倍健	20 22 年 06 月 13 日	627,660. 00	31,700.0 0	14	3. 1	734.6 4	
华泰 证券	2022061300 001030	华测 检测	20 22 年 06 月 13 日	1,170,68 7.00	52,100.0 0	14	3. 1	1,370. 22	
华泰 证券	2022061300 001031	我武 生物	20 22 年 06 月 13 日	456,778. 00	9,800.00	14	3. 1	534.6 3	

华泰 证券	2022061300 001035	碧 水 源	20 22 年 06 月 13 日	332,592. 00	67,600.0 0	14	3. 1	389.2 8		
华泰 证券	2022061300 001036	普 利 制 药	20 22 年 06 月 13 日	223,317. 00	8,100.00	14	3. 1	261.3 8		
华泰 证券	2022061300 001039	光 环 新 网	20 22 年 06 月 13 日	396,083. 00	39,100.0 0	14	3. 1	463.5 9		
华泰 证券	2022061300 001040	安 科 生 物	20 22 年 06 月 13 日	333,572. 00	35,600.0 0	14	3. 1	390.4 3		
华泰 证券	2022061300 001043	利 亚 德	20 22 年 06 月 13 日	396,264. 00	63,200.0 0	14	3. 1	463.8 0		
华泰 证券	2022061300 001044	迈 克 生 物	20 22 年 06 月 13 日	257,089. 00	13,300.0 0	14	3. 1	300.9 1		
华泰	2022061300 001047	万 孚	20 22	332,415. 00	8,300.00	14	3. 1	389.0 7		

证 券		生 物	年 06 月 13 日							
华 泰 证 券	2022061300 001048	卫 宁 健 康	20 22 年 06 月 13 日	462,444. 00	53,400.0 0	14	3. 1	541.2 6		
华 泰 证 券	2022061300 001051	康 泰 医 学	20 22 年 06 月 13 日	137,200. 00	5,000.00	14	3. 1	160.5 8		
华 泰 证 券	2022061300 001053	蓝 色 光 标	20 22 年 06 月 13 日	480,033. 00	77,300.0 0	14	3. 1	561.8 5		
华 泰 证 券	2022061300 001055	捷 成 股 份	20 22 年 06 月 13 日	314,090. 00	64,100.0 0	14	3. 1	367.6 2		
华 泰 证 券	2022061300 001057	英 科 医 疗	20 22 年 06 月 13 日	344,880. 00	14,400.0 0	14	3. 1	403.6 6		
华 泰 证 券	2022061300 001059	易 华 录	20 22 年 06 月 13 日	207,576. 00	12,400.0 0	14	3. 1	242.9 6		

			月 13 日						
华泰 证券	2022061300 001061	特 锐 德	20 22 年 06 月 13 日	397,760. 00	22,600.0 0	14	3. 1	465.5 6	
华泰 证券	2022061300 001063	长 盈 精 密	20 22 年 06 月 13 日	247,950. 00	26,100.0 0	14	3. 1	290.2 1	
华泰 证券	2022061300 001065	当 升 科 技	20 22 年 06 月 13 日	917,400. 00	11,000.0 0	14	3. 1	1,073. 76	
华泰 证券	2022061300 001067	新 宙 邦	20 22 年 06 月 13 日	747,845. 00	16,100.0 0	14	3. 1	875.3 1	
华泰 证券	2022061300 001069	开 山 股 份	20 22 年 06 月 13 日	180,441. 00	12,300.0 0	14	3. 1	211.2 0	
华泰 证券	2022061300 001070	红 日 药 业	20 22 年 06 月 13 日	325,360. 00	56,000.0 0	14	3. 1	380.8 2	

			日							
华泰 证券	2022061300 001073	景 嘉 微	20 22 年 06 月 13 日	424,970. 00	7,000.00	14	3. 1	497.4 0		
华泰 证券	2022061300 001075	寒 锐 钻 业	20 22 年 06 月 13 日	395,903. 00	6,700.00	14	3. 1	463.3 8		
华泰 证券	2022061300 001077	南 微 医 学	20 22 年 06 月 13 日	186,346. 00	2,300.00	14	3. 1	218.1 1		
华泰 证券	2022061300 001078	道 通 科 技	20 22 年 06 月 13 日	303,828. 00	8,400.00	14	3. 1	355.6 1		
华泰 证券	2022061300 001081	华 大 基 因	20 22 年 06 月 13 日	515,515. 00	7,700.00	14	3. 1	603.3 8		
华泰 证券	2022061300 001082	寒 武 纪	20 22 年 06 月 13 日	396,800. 00	6,200.00	14	3. 1	464.4 3		

华泰 证券	2022061300 001085	微 芯 生 物	20 22 年 06 月 13 日	216,893. 00	8,900.00	14	3. 1	253.8 6		
华泰 证券	2022061300 001087	晶 晨 股 份	20 22 年 06 月 13 日	792,330. 00	7,700.00	14	3. 1	927.3 8		
华泰 证券	2022061300 001089	九 号 公 司	20 22 年 06 月 13 日	605,727. 00	11,100.0 0	14	3. 1	708.9 7		
华泰 证券	2022061300 001091	睿 创 微 纳	20 22 年 06 月 13 日	345,529. 00	8,300.00	14	3. 1	404.4 2		
华泰 证券	2022061300 001093	芯 原 股 份	20 22 年 06 月 13 日	367,829. 00	7,700.00	14	3. 1	430.5 2		
华泰 证券	2022061300 001095	康 希 诺	20 22 年 06 月 13 日	394,485. 00	2,100.00	14	3. 1	461.7 2		
华泰	2022061300 001097	君 实	20 22	884,890. 00	10,700.0 0	14	3. 1	1,035. 71		

证 券		生 物	年 06 月 13 日							
华 泰 证 券	2022061300 001099	中 国 通 号	20 22 年 06 月 13 日	374,325. 00	80,500.0 0	14	3. 1	438.1 3		
华 泰 证 券	2022061300 001101	虹 软 科 技	20 22 年 06 月 13 日	159,138. 00	6,300.00	14	3. 1	186.2 6		
华 泰 证 券	2022061300 001103	天 能 股 份	20 22 年 06 月 13 日	138,489. 00	3,900.00	14	3. 1	162.0 9		
华 泰 证 券	2022061300 001105	杭 可 科 技	20 22 年 06 月 13 日	273,220. 00	3,800.00	14	3. 1	319.7 9		
华 泰 证 券	2022061300 001107	固 德 威	20 22 年 06 月 13 日	424,200. 00	1,400.00	14	3. 1	496.5 0		
华 泰 证 券	2022061300 001109	柏 楚 电 子	20 22 年 06 月 13 日	293,664. 00	1,400.00	14	3. 1	343.7 2		

			月 13 日						
华泰 证券	2022061300 001111	西部 超导	20 22 年 06 月 13 日	786,126. 00	8,600.00	14	3. 1	920.1 2	
华泰 证券	2022061300 001113	中 控 技 术	20 22 年 06 月 13 日	741,210. 00	9,300.00	14	3. 1	867.5 4	
华泰 证券	2022061300 001393	昆 仑 万 维	20 22 年 06 月 13 日	445,212. 00	29,800.0 0	14	3. 1	521.0 9	
华泰 证券	2022061300 001395	特 锐 德	20 22 年 06 月 13 日	397,760. 00	22,600.0 0	14	3. 1	465.5 6	
华泰 证券	2022061300 001397	芯 原 股 份	20 22 年 06 月 13 日	367,829. 00	7,700.00	14	3. 1	430.5 2	
华泰 证券	2022061300 001399	天 能 股 份	20 22 年 06 月 13 日	138,489. 00	3,900.00	14	3. 1	162.0 9	

			日						
华泰 证券	2022061300 001401	当升科技	2022年06月13日	917,400.00	11,000.00	14	3.1	1,073.76	
华泰 证券	2022061300 001402	华测检测	2022年06月13日	1,170,687.00	52,100.00	14	3.1	1,370.22	
华泰 证券	2022061300 001405	碧水源	2022年06月13日	332,592.00	67,600.00	14	3.1	389.28	
华泰 证券	2022061300 001406	光威复材	2022年06月13日	545,184.00	9,600.00	14	3.1	638.11	
华泰 证券	2022061300 001409	机器人	2022年06月13日	325,248.00	38,400.00	14	3.1	380.68	
华泰 证券	2022061300 001410	迪安诊断	2022年06月13日	456,764.00	15,400.00	14	3.1	534.62	

华泰 证券 券	2022061300 001411	国 瓷 材 料	20 22 年 06 月 13 日	925,250. 00	25,000.0 0	14	3. 1	1,082. 95		
华泰 证券 券	2022061300 001414	宋 城 演 艺	20 22 年 06 月 13 日	599,010. 00	48,700.0 0	14	3. 1	701.1 1		
华泰 证券 券	2022061300 001415	博 腾 股 份	20 22 年 06 月 13 日	786,891. 00	10,100.0 0	14	3. 1	921.0 1		
华泰 证券 券	2022061300 001416	光 线 传 媒	20 22 年 06 月 13 日	312,805. 00	36,500.0 0	14	3. 1	366.1 2		
华泰 证券 券	2022061300 001418	道 通 科 技	20 22 年 06 月 13 日	303,828. 00	8,400.00	14	3. 1	355.6 1		
华泰 证券 券	2022061300 001422	寒 锐 钴 业	20 22 年 06 月 13 日	395,903. 00	6,700.00	14	3. 1	463.3 8		
华泰 证券 券	2022061300 001423	汤 臣	20 22 年 06 月 13 日	627,660. 00	31,700.0 0	14	3. 1	734.6 4		

证 券		倍 健	年 06 月 13 日							
华 泰 证 券	2022061300 001424	中 际 旭 创	20 22 年 06 月 13 日	488,720. 00	14,900.0 0	14	3. 1	572.0 2		
华 泰 证 券	2022061300 001426	利 亚 德	20 22 年 06 月 13 日	396,264. 00	63,200.0 0	14	3. 1	463.8 0		
华 泰 证 券	2022061300 001431	微 芯 生 物	20 22 年 06 月 13 日	216,893. 00	8,900.00	14	3. 1	253.8 6		
华 泰 证 券	2022061300 001432	万 孚 生 物	20 22 年 06 月 13 日	332,415. 00	8,300.00	14	3. 1	389.0 7		
华 泰 证 券	2022061300 001435	虹 软 科 技	20 22 年 06 月 13 日	159,138. 00	6,300.00	14	3. 1	186.2 6		
华 泰 证 券	2022061300 001437	卫 宁 健 康	20 22 年 06 月 13 日	462,444. 00	53,400.0 0	14	3. 1	541.2 6		

			月 13 日						
华泰 证 券	2022061300 001439	中 控 技 术	20 22 年 06 月 13 日	741,210. 00	9,300.00	14	3. 1	867.5 4	
华泰 证 券	2022061300 001441	南 微 医 学	20 22 年 06 月 13 日	186,346. 00	2,300.00	14	3. 1	218.1 1	
华泰 证 券	2022061300 001443	东 方 国 信	20 22 年 06 月 13 日	255,398. 00	28,600.0 0	14	3. 1	298.9 3	
华泰 证 券	2022061300 001444	普 利 制 药	20 22 年 06 月 13 日	223,317. 00	8,100.00	14	3. 1	261.3 8	
华泰 证 券	2022061300 001447	华 大 基 因	20 22 年 06 月 13 日	515,515. 00	7,700.00	14	3. 1	603.3 8	
华泰 证 券	2022061300 001448	信 维 通 信	20 22 年 06 月 13 日	475,500. 00	30,000.0 0	14	3. 1	556.5 5	

			日						
华泰 证券	2022061300 001451	长盈 精密	20 22 年 06 月 13 日	247,950. 00	26,100.0 0	14	3. 1	290.2 1	
华泰 证券	2022061300 001452	网宿 科技	20 22 年 06 月 13 日	394,198. 00	76,100.0 0	14	3. 1	461.3 9	
华泰 证券	2022061300 001455	红日 药业	20 22 年 06 月 13 日	325,360. 00	56,000.0 0	14	3. 1	380.8 2	
华泰 证券	2022061300 001456	迈克 生物	20 22 年 06 月 13 日	257,089. 00	13,300.0 0	14	3. 1	300.9 1	
华泰 证券	2022061300 001457	英科 医疗	20 22 年 06 月 13 日	344,880. 00	14,400.0 0	14	3. 1	403.6 6	
华泰 证券	2022061300 001461	长信 科技	20 22 年 06 月 13 日	537,266. 00	76,100.0 0	14	3. 1	628.8 4	

华泰 证券 券	2022061300 001463	杭 可 科 技	20 22 年 06 月 13 日	273,220. 00	3,800.00	14	3. 1	319.7 9		
华泰 证券 券	2022061300 001465	寒 武 纪	20 22 年 06 月 13 日	396,800. 00	6,200.00	14	3. 1	464.4 3		
华泰 证券 券	2022061300 001467	易 华 录	20 22 年 06 月 13 日	207,576. 00	12,400.0 0	14	3. 1	242.9 6		
华泰 证券 券	2022061300 001468	康 泰 医 学	20 22 年 06 月 13 日	137,200. 00	5,000.00	14	3. 1	160.5 8		
华泰 证券 券	2022061300 001471	海 新 能 科	20 22 年 06 月 13 日	242,760. 00	51,000.0 0	14	3. 1	284.1 4		
华泰 证券 券	2022061300 001472	景 嘉 微	20 22 年 06 月 13 日	424,970. 00	7,000.00	14	3. 1	497.4 0		
华泰 证券 券	2022061300 001475	蓝 色	20 22 年 06 月 13 日	480,033. 00	77,300.0 0	14	3. 1	561.8 5		

证 券		光 标	年 06 月 13 日							
华 泰 证 券	2022061300 001476	光 环 新 网	20 22 年 06 月 13 日	396,083. 00	39,100.0 0	14	3. 1	463.5 9		
华 泰 证 券	2022061300 001477	安 科 生 物	20 22 年 06 月 13 日	333,572. 00	35,600.0 0	14	3. 1	390.4 3		
华 泰 证 券	2022061300 001481	贝 达 药 业	20 22 年 06 月 13 日	385,770. 00	7,700.00	14	3. 1	451.5 2		
华 泰 证 券	2022061300 001483	新 宙 邦	20 22 年 06 月 13 日	747,845. 00	16,100.0 0	14	3. 1	875.3 1		
华 泰 证 券	2022061300 001484	我 武 生 物	20 22 年 06 月 13 日	456,778. 00	9,800.00	14	3. 1	534.6 3		
华 泰 证 券	2022061300 001485	万 达 信 息	20 22 年 06 月 13 日	334,144. 00	36,800.0 0	14	3. 1	391.1 0		

			月 13 日						
华泰 证券 券	2022061300 001489	稳健 医疗	20 22 年 06 月 13 日	259,120. 00	4,000.00	14	3. 1	303.2 9	
华泰 证券 券	2022061300 001490	开山 股份	20 22 年 06 月 13 日	180,441. 00	12,300.0 0	14	3. 1	211.2 0	
华泰 证券 券	2022061300 001493	捷成 股份	20 22 年 06 月 13 日	314,090. 00	64,100.0 0	14	3. 1	367.6 2	
华泰 证券 券	2022061300 001495	固德 威	20 22 年 06 月 13 日	424,200. 00	1,400.00	14	3. 1	496.5 0	
华泰 证券 券	2022061300 001497	康希 诺	20 22 年 06 月 13 日	394,485. 00	2,100.00	14	3. 1	461.7 2	
华泰 证券 券	2022061300 001499	睿创 微纳	20 22 年 06 月 13 日	345,529. 00	8,300.00	14	3. 1	404.4 2	

			日						
华泰 证券	2022061300 001501	晶 晨 股 份	20 22 年 06 月 13 日	792,330. 00	7,700.00	14	3. 1	927.3 8	
华泰 证券	2022061300 001503	圣 湘 生 物	20 22 年 06 月 13 日	285,649. 00	9,100.00	14	3. 1	334.3 4	
华泰 证券	2022061300 001505	柏 楚 电 子	20 22 年 06 月 13 日	293,664. 00	1,400.00	14	3. 1	343.7 2	
华泰 证券	2022061300 001507	西 部 超 导	20 22 年 06 月 13 日	786,126. 00	8,600.00	14	3. 1	920.1 2	
华泰 证券	2022061300 001509	君 实 生 物	20 22 年 06 月 13 日	884,890. 00	10,700.0 0	14	3. 1	1,035. 71	
华泰 证券	2022061300 001511	九 号 公 司	20 22 年 06 月 13 日	605,727. 00	11,100.0 0	14	3. 1	708.9 7	

华泰 证券 券	2022061300 001513	中国 通号	20 22 年 06 月 13 日	374,325. 00	80,500.0 0	14	3. 1	438.1 3		
华泰 证券 券	2022061500 000596	红日 药业	20 22 年 06 月 15 日	317,520. 00	56,000.0 0	28	3. 2	767.2 5		
华泰 证券 券	2022061500 000598	华大 基因	20 22 年 06 月 15 日	511,126. 00	7,700.00	28	3. 2	1,235. 08		
华泰 证券 券	2022061500 000600	利亚 德	20 22 年 06 月 15 日	406,376. 00	63,200.0 0	28	3. 2	981.9 7		
华泰 证券 券	2022061500 000601	普利 制药	20 22 年 06 月 15 日	221,454. 00	8,100.00	28	3. 2	535.1 2		
华泰 证券 券	2022061500 000604	特锐 德	20 22 年 06 月 15 日	383,070. 00	22,600.0 0	28	3. 2	925.6 5		
华泰 证券 券	2022061500 000606	当升	20 22 年 06 月 22 日	899,800. 00	11,000.0 0	28	3. 2	2,174. 27		

证 券		科 技	年 06 月 15 日							
华 泰 证 券	2022061500 000608	新 宙 邦	20 22 年 06 月 15 日	733,033. 00	16,100.0 0	28	3. 2	1,771. 30		
华 泰 证 券	2022061500 000609	康 泰 医 学	20 22 年 06 月 15 日	136,300. 00	5,000.00	28	3. 2	329.3 5		
华 泰 证 券	2022061500 000610	万 达 信 息	20 22 年 06 月 15 日	335,248. 00	36,800.0 0	28	3. 2	810.0 9		
华 泰 证 券	2022061500 000612	国 瓷 材 料	20 22 年 06 月 15 日	915,250. 00	25,000.0 0	28	3. 2	2,211. 61		
华 泰 证 券	2022061500 000614	光 线 传 媒	20 22 年 06 月 15 日	316,090. 00	36,500.0 0	28	3. 2	763.8 0		
华 泰 证 券	2022061500 000617	捷 成 股 份	20 22 年 06 月 06 日	310,244. 00	64,100.0 0	28	3. 2	749.6 7		

			月 15 日						
华泰 证券	2022061500 000618	贝达 药业	20 22 年 06 月 15 日	417,032. 00	7,700.00	28	3. 2	1,007. 71	
华泰 证券	2022061500 000622	碧 水源	20 22 年 06 月 15 日	332,592. 00	67,600.0 0	28	3. 2	803.6 7	
华泰 证券	2022061500 000624	万 孚 生 物	20 22 年 06 月 15 日	328,680. 00	8,300.00	28	3. 2	794.2 2	
华泰 证券	2022061500 000626	卫 宁 健 康	20 22 年 06 月 15 日	461,910. 00	53,400.0 0	28	3. 2	1,116. 16	
华泰 证券	2022061500 000627	信 维 通 信	20 22 年 06 月 15 日	477,300. 00	30,000.0 0	28	3. 2	1,153. 35	
华泰 证券	2022061500 000630	迪 安 诊 断	20 22 年 06 月 15 日	465,080. 00	15,400.0 0	28	3. 2	1,123. 82	

			日						
华泰 证券	2022061500 000632	东方 国信	20 22 年 06 月 15 日	258,258. 00	28,600.0 0	28	3. 2	624.0 5	
华泰 证券	2022061500 000634	博腾 股份	20 22 年 06 月 15 日	750,632. 00	10,100.0 0	28	3. 2	1,813. 82	
华泰 证券	2022061500 000635	易华 录	20 22 年 06 月 15 日	205,716. 00	12,400.0 0	28	3. 2	497.0 9	
华泰 证券	2022061500 000638	网宿 科技	20 22 年 06 月 15 日	396,481. 00	76,100.0 0	28	3. 2	958.0 6	
华泰 证券	2022061500 000639	稳健 医疗	20 22 年 06 月 15 日	254,280. 00	4,000.00	28	3. 2	614.4 4	
华泰 证券	2022061500 000640	机器 人	20 22 年 06 月 15 日	322,560. 00	38,400.0 0	28	3. 2	779.4 3	

华泰 证券	2022061500 000641	英科 医疗	20 22 年 06 月 15 日	343,872. 00	14,400.0 0	28	3. 2	830.9 3		
华泰 证券	2022061500 000645	光威 复材	20 22 年 06 月 15 日	525,024. 00	9,600.00	28	3. 2	1,268. 67		
华泰 证券	2022061500 000646	宋城 演艺	20 22 年 06 月 15 日	599,010. 00	48,700.0 0	28	3. 2	1,447. 45		
华泰 证券	2022061500 000647	汤臣 倍健	20 22 年 06 月 15 日	649,216. 00	31,700.0 0	28	3. 2	1,568. 76		
华泰 证券	2022061500 000649	开山 股份	20 22 年 06 月 15 日	176,382. 00	12,300.0 0	28	3. 2	426.2 1		
华泰 证券	2022061500 000651	海新 能科	20 22 年 06 月 15 日	242,250. 00	51,000.0 0	28	3. 2	585.3 7		
华泰	2022061500 000656	我武	20 22	436,688. 00	9,800.00	28	3. 2	1,055. 21		

证 券		生 物	年 06 月 15 日							
华 泰 证 券	2022061500 000658	柏 楚 电 子	20 22 年 06 月 15 日	291,200. 00	1,400.00	28	3. 2	703.6 5		
华 泰 证 券	2022061500 000660	康 希 诺	20 22 年 06 月 15 日	389,550. 00	2,100.00	28	3. 2	941.3 1		
华 泰 证 券	2022061500 000661	中 国 通 号	20 22 年 06 月 15 日	378,350. 00	80,500.0 0	28	3. 2	914.2 4		
华 泰 证 券	2022061500 000664	长 信 科 技	20 22 年 06 月 15 日	544,876. 00	76,100.0 0	28	3. 2	1,316. 64		
华 泰 证 券	2022061500 000665	华 测 检 测	20 22 年 06 月 15 日	1,127,44 4.00	52,100.0 0	28	3. 2	2,724. 35		
华 泰 证 券	2022061500 000668	长 盈 精 密	20 22 年 06 月 15 日	247,950. 00	26,100.0 0	28	3. 2	599.1 5		

			月 15 日						
华泰 证券	2022061500 000670	昆 仑 万 维	20 22 年 06 月 15 日	460,410. 00	29,800.0 0	28	3. 2	1,112. 53	
华泰 证券	2022061500 000672	安 科 生 物	20 22 年 06 月 15 日	333,572. 00	35,600.0 0	28	3. 2	806.0 4	
华泰 证券	2022061500 000673	迈 克 生 物	20 22 年 06 月 15 日	255,892. 00	13,300.0 0	28	3. 2	618.3 4	
华泰 证券	2022061500 000676	中 际 旭 创	20 22 年 06 月 15 日	480,078. 00	14,900.0 0	28	3. 2	1,160. 06	
华泰 证券	2022061500 000677	景 嘉 微	20 22 年 06 月 15 日	423,710. 00	7,000.00	28	3. 2	1,023. 85	
华泰 证券	2022061500 000678	蓝 色 光 标	20 22 年 06 月 15 日	496,266. 00	77,300.0 0	28	3. 2	1,199. 18	

			日						
华泰 证券	2022061500 000682	光环 新网	20 22 年 06 月 15 日	394,128. 00	39,100.0 0	28	3. 2	952.3 7	
华泰 证券	2022061500 000683	寒锐 钴业	20 22 年 06 月 15 日	382,101. 00	6,700.00	28	3. 2	923.3 1	
华泰 证券	2022061500 000686	微芯 生物	20 22 年 06 月 15 日	214,668. 00	8,900.00	28	3. 2	518.7 2	
华泰 证券	2022061500 000688	南微 医学	20 22 年 06 月 15 日	185,771. 00	2,300.00	28	3. 2	448.9 0	
华泰 证券	2022061500 000690	道通 科技	20 22 年 06 月 15 日	292,320. 00	8,400.00	28	3. 2	706.3 6	
华泰 证券	2022061500 000692	芯原 股份	20 22 年 06 月 15 日	365,904. 00	7,700.00	28	3. 2	884.1 7	

华泰 证券	2022061500 000694	君 实 生 物	20 22 年 06 月 15 日	858,247. 00	10,700.0 0	28	3. 2	2,073. 87		
华泰 证券	2022061500 000696	固 德 威	20 22 年 06 月 15 日	452,200. 00	1,400.00	28	3. 2	1,092. 69		
华泰 证券	2022061500 000698	睿 创 微 纳	20 22 年 06 月 15 日	328,597. 00	8,300.00	28	3. 2	794.0 2		
华泰 证券	2022061500 000700	西 部 超 导	20 22 年 06 月 15 日	756,886. 00	8,600.00	28	3. 2	1,828. 94		
华泰 证券	2022061500 000702	晶 晨 股 份	20 22 年 06 月 15 日	793,408. 00	7,700.00	28	3. 2	1,917. 19		
华泰 证券	2022061500 000704	寒 武 纪	20 22 年 06 月 15 日	387,624. 00	6,200.00	28	3. 2	936.6 5		
华泰	2022061500 000706	圣 湘	20 22	283,829. 00	9,100.00	28	3. 2	685.8 4		

证 券		生 物	年 06 月 15 日							
华 泰 证 券	2022061500 000708	中 控 技 术	20 22 年 06 月 15 日	710,706. 00	9,300.00	28	3. 2	1,717. 35		
华 泰 证 券	2022061500 000710	虹 软 科 技	20 22 年 06 月 15 日	158,130. 00	6,300.00	28	3. 2	382.1 0		
华 泰 证 券	2022061500 000712	杭 可 科 技	20 22 年 06 月 15 日	258,210. 00	3,800.00	28	3. 2	623.9 4		
华 泰 证 券	2022061500 000714	天 能 股 份	20 22 年 06 月 15 日	134,277. 00	3,900.00	28	3. 2	324.4 7		
华 泰 证 券	2022061500 000716	九 号 公 司	20 22 年 06 月 15 日	576,645. 00	11,100.0 0	28	3. 2	1,393. 40		
华 泰 证 券	2022061500 001088	国 瓷 材 料	20 22 年 06 月 06 日	915,250. 00	25,000.0 0	14	3. 1	1,071. 25		

			月 15 日						
华泰 证券	2022061500 001090	捷成 股份	20 22 年 06 月 15 日	310,244. 00	64,100.0 0	14	3. 1	363.1 2	
华泰 证券	2022061500 001091	华测 检测	20 22 年 06 月 15 日	1,127,44 4.00	52,100.0 0	14	3. 1	1,319. 61	
华泰 证券	2022061500 001094	万达 信息	20 22 年 06 月 15 日	335,248. 00	36,800.0 0	14	3. 1	392.3 9	
华泰 证券	2022061500 001096	安科 生物	20 22 年 06 月 15 日	333,572. 00	35,600.0 0	14	3. 1	390.4 3	
华泰 证券	2022061500 001098	宋城 演艺	20 22 年 06 月 15 日	599,010. 00	48,700.0 0	14	3. 1	701.1 1	
华泰 证券	2022061500 001100	光线 传媒	20 22 年 06 月 15 日	316,090. 00	36,500.0 0	14	3. 1	369.9 7	

			日							
华泰 证券	2022061500 001101	景 嘉 微	20 22 年 06 月 15 日	423,710. 00	7,000.00	14	3. 1	495.9 3		
华泰 证券	2022061500 001103	英 科 医 疗	20 22 年 06 月 15 日	343,872. 00	14,400.0 0	14	3. 1	402.4 8		
华泰 证券	2022061500 001106	红 日 药 业	20 22 年 06 月 15 日	317,520. 00	56,000.0 0	14	3. 1	371.6 4		
华泰 证券	2022061500 001107	康 泰 医 学	20 22 年 06 月 15 日	136,300. 00	5,000.00	14	3. 1	159.5 3		
华泰 证券	2022061500 001110	新 宙 邦	20 22 年 06 月 15 日	733,033. 00	16,100.0 0	14	3. 1	857.9 7		
华泰 证券	2022061500 001111	海 新 能 科	20 22 年 06 月 15 日	242,250. 00	51,000.0 0	14	3. 1	283.5 4		

华泰 证券 券	2022061500 001114	昆 仑 万 维	20 22 年 06 月 15 日	460,410. 00	29,800.0 0	14	3. 1	538.8 8		
华泰 证券 券	2022061500 001115	开 山 股 份	20 22 年 06 月 15 日	176,382. 00	12,300.0 0	14	3. 1	206.4 4		
华泰 证券 券	2022061500 001118	光 环 新 网	20 22 年 06 月 15 日	394,128. 00	39,100.0 0	14	3. 1	461.3 0		
华泰 证券 券	2022061500 001119	普 利 制 药	20 22 年 06 月 15 日	221,454. 00	8,100.00	14	3. 1	259.2 0		
华泰 证券 券	2022061500 001120	信 维 通 信	20 22 年 06 月 15 日	477,300. 00	30,000.0 0	14	3. 1	558.6 5		
华泰 证券 券	2022061500 001123	卫 宁 健 康	20 22 年 06 月 15 日	461,910. 00	53,400.0 0	14	3. 1	540.6 4		
华泰 证券 券	2022061500 001124	特 锐	20 22 年 06 月 22 日	383,070. 00	22,600.0 0	14	3. 1	448.3 6		

证 券		德	年 06 月 15 日						
华 泰 证 券	2022061500 001125	寒 锐 钻 业	20 22 年 06 月 15 日	382,101. 00	6,700.00	14	3. 1	447.2 3	
华 泰 证 券	2022061500 001130	长 盈 精 密	20 22 年 06 月 15 日	247,950. 00	26,100.0 0	14	3. 1	290.2 1	
华 泰 证 券	2022061500 001131	中 际 旭 创	20 22 年 06 月 15 日	480,078. 00	14,900.0 0	14	3. 1	561.9 0	
华 泰 证 券	2022061500 001132	迈 克 生 物	20 22 年 06 月 15 日	255,892. 00	13,300.0 0	14	3. 1	299.5 1	
华 泰 证 券	2022061500 001133	蓝 色 光 标	20 22 年 06 月 15 日	496,266. 00	77,300.0 0	14	3. 1	580.8 5	
华 泰 证 券	2022061500 001134	中 控 技 术	20 22 年 06 月 15 日	710,706. 00	9,300.00	14	3. 1	831.8 4	

			月 15 日							
华泰 证券	2022061500 001135	当 升 科 技	20 22 年 06 月 15 日	899,800. 00	11,000.0 0	14	3. 1	1,053. 16		
华泰 证券	2022061500 001142	机 器 人	20 22 年 06 月 15 日	322,560. 00	38,400.0 0	14	3. 1	377.5 4		
华泰 证券	2022061500 001144	长 信 科 技	20 22 年 06 月 15 日	544,876. 00	76,100.0 0	14	3. 1	637.7 5		
华泰 证券	2022061500 001146	利 亚 德	20 22 年 06 月 15 日	406,376. 00	63,200.0 0	14	3. 1	475.6 4		
华泰 证券	2022061500 001147	贝 达 药 业	20 22 年 06 月 15 日	417,032. 00	7,700.00	14	3. 1	488.1 1		
华泰 证券	2022061500 001148	易 华 录	20 22 年 06 月 15 日	205,716. 00	12,400.0 0	14	3. 1	240.7 8		

			日						
华泰 证券	2022061500 001149	稳健 医疗	20 22 年 06 月 15 日	254,280. 00	4,000.00	14	3. 1	297.6 2	
华泰 证券	2022061500 001154	汤臣 倍健	20 22 年 06 月 15 日	649,216. 00	31,700.0 0	14	3. 1	759.8 7	
华泰 证券	2022061500 001155	迪安 诊断	20 22 年 06 月 15 日	465,080. 00	15,400.0 0	14	3. 1	544.3 5	
华泰 证券	2022061500 001156	华大 基因	20 22 年 06 月 15 日	511,126. 00	7,700.00	14	3. 1	598.2 4	
华泰 证券	2022061500 001160	万孚 生物	20 22 年 06 月 15 日	328,680. 00	8,300.00	14	3. 1	384.7 0	
华泰 证券	2022061500 001161	博腾 股份	20 22 年 06 月 15 日	750,632. 00	10,100.0 0	14	3. 1	878.5 7	

华泰 证券 券	2022061500 001164	我 武 生 物	20 22 年 06 月 15 日	436,688. 00	9,800.00	14	3. 1	511.1 2		
华泰 证券 券	2022061500 001166	东 方 国 信	20 22 年 06 月 15 日	258,258. 00	28,600.0 0	14	3. 1	302.2 8		
华泰 证券 券	2022061500 001168	网 宿 科 技	20 22 年 06 月 15 日	396,481. 00	76,100.0 0	14	3. 1	464.0 6		
华泰 证券 券	2022061500 001170	碧 水 源	20 22 年 06 月 15 日	332,592. 00	67,600.0 0	14	3. 1	389.2 8		
华泰 证券 券	2022061500 001172	光 威 复 材	20 22 年 06 月 15 日	525,024. 00	9,600.00	14	3. 1	614.5 1		
华泰 证券 券	2022061500 001174	虹 软 科 技	20 22 年 06 月 15 日	158,130. 00	6,300.00	14	3. 1	185.0 8		
华泰 证券 券	2022061500 001176	南 微	20 22	185,771. 00	2,300.00	14	3. 1	217.4 3		

证 券		医 学	年 06 月 15 日							
华 泰 证 券	2022061500 001178	圣 湘 生 物	20 22 年 06 月 15 日	283,829. 00	9,100.00	14	3. 1	332.2 1		
华 泰 证 券	2022061500 001180	杭 可 科 技	20 22 年 06 月 15 日	258,210. 00	3,800.00	14	3. 1	302.2 2		
华 泰 证 券	2022061500 001182	道 通 科 技	20 22 年 06 月 15 日	292,320. 00	8,400.00	14	3. 1	342.1 4		
华 泰 证 券	2022061500 001184	芯 原 股 份	20 22 年 06 月 15 日	365,904. 00	7,700.00	14	3. 1	428.2 7		
华 泰 证 券	2022061500 001186	睿 创 微 纳	20 22 年 06 月 15 日	328,597. 00	8,300.00	14	3. 1	384.6 0		
华 泰 证 券	2022061500 001188	九 号 公 司	20 22 年 06 月 06 日	576,645. 00	11,100.0 0	14	3. 1	674.9 3		

			月 15 日						
华泰 证券	2022061500 001190	微 芯 生 物	20 22 年 06 月 15 日	214,668. 00	8,900.00	14	3. 1	251.2 6	
华泰 证券	2022061500 001192	柏 楚 电 子	20 22 年 06 月 15 日	291,200. 00	1,400.00	14	3. 1	340.8 3	
华泰 证券	2022061500 001194	晶 晨 股 份	20 22 年 06 月 15 日	793,408. 00	7,700.00	14	3. 1	928.6 4	
华泰 证券	2022061500 001196	中 国 通 号	20 22 年 06 月 15 日	378,350. 00	80,500.0 0	14	3. 1	442.8 4	
华泰 证券	2022061500 001198	君 实 生 物	20 22 年 06 月 15 日	858,247. 00	10,700.0 0	14	3. 1	1,004. 53	
华泰 证券	2022061500 001200	天 能 股 份	20 22 年 06 月 15 日	134,277. 00	3,900.00	14	3. 1	157.1 6	

			日						
华泰 证券	2022061500 001202	西部 超导	20 22 年 06 月 15 日	756,886. 00	8,600.00	14	3. 1	885.8 9	
华泰 证券	2022061500 001204	寒武 纪	20 22 年 06 月 15 日	387,624. 00	6,200.00	14	3. 1	453.6 9	
华泰 证券	2022061500 001206	康希 诺	20 22 年 06 月 15 日	389,550. 00	2,100.00	14	3. 1	455.9 5	
华泰 证券	2022061500 001208	固德 威	20 22 年 06 月 15 日	452,200. 00	1,400.00	14	3. 1	529.2 7	
华泰 证券	2022061500 001226	信维 通信	20 22 年 06 月 15 日	477,300. 00	30,000.0 0	14	3. 1	558.6 5	
华泰 证券	2022061500 001228	利亚 德	20 22 年 06 月 15 日	406,376. 00	63,200.0 0	14	3. 1	475.6 4	

华泰 证券	2022061500 001229	机器人	20 22 年 06 月 15 日	322,560. 00	38,400.0 0	14	3. 1	377.5 4		
华泰 证券	2022061500 001232	光线 传媒	20 22 年 06 月 15 日	316,090. 00	36,500.0 0	14	3. 1	369.9 7		
华泰 证券	2022061500 001234	昆仑 万维	20 22 年 06 月 15 日	460,410. 00	29,800.0 0	14	3. 1	538.8 8		
华泰 证券	2022061500 001235	万达 信息	20 22 年 06 月 15 日	335,248. 00	36,800.0 0	14	3. 1	392.3 9		
华泰 证券	2022061500 001238	景 嘉 微	20 22 年 06 月 15 日	423,710. 00	7,000.00	14	3. 1	495.9 3		
华泰 证券	2022061500 001240	国 瓷 材 料	20 22 年 06 月 15 日	915,250. 00	25,000.0 0	14	3. 1	1,071. 25		
华泰	2022061500 001242	康 泰	20 22	136,300. 00	5,000.00	14	3. 1	159.5 3		

证 券		医 学	年 06 月 15 日							
华 泰 证 券	2022061500 001243	普 利 制 药	20 22 年 06 月 15 日	221,454. 00	8,100.00	14	3. 1	259.2 0		
华 泰 证 券	2022061500 001246	新 宙 邦	20 22 年 06 月 15 日	733,033. 00	16,100.0 0	14	3. 1	857.9 7		
华 泰 证 券	2022061500 001248	捷 成 股 份	20 22 年 06 月 15 日	310,244. 00	64,100.0 0	14	3. 1	363.1 2		
华 泰 证 券	2022061500 001249	中 际 旭 创	20 22 年 06 月 15 日	480,078. 00	14,900.0 0	14	3. 1	561.9 0		
华 泰 证 券	2022061500 001252	长 盈 精 密	20 22 年 06 月 15 日	247,950. 00	26,100.0 0	14	3. 1	290.2 1		
华 泰 证 券	2022061500 001253	华 大 基 因	20 22 年 06 月 15 日	511,126. 00	7,700.00	14	3. 1	598.2 4		

			月 15 日						
华泰 证券	2022061500 001254	蓝色 光标	20 22 年 06 月 15 日	496,266. 00	77,300.0 0	14	3. 1	580.8 5	
华泰 证券	2022061500 001255	特 锐 德	20 22 年 06 月 15 日	383,070. 00	22,600.0 0	14	3. 1	448.3 6	
华泰 证券	2022061500 001256	易 华 录	20 22 年 06 月 15 日	205,716. 00	12,400.0 0	14	3. 1	240.7 8	
华泰 证券	2022061500 001260	万 孚 生 物	20 22 年 06 月 15 日	328,680. 00	8,300.00	14	3. 1	384.7 0	
华泰 证券	2022061500 001263	汤 臣 倍 健	20 22 年 06 月 15 日	649,216. 00	31,700.0 0	14	3. 1	759.8 7	
华泰 证券	2022061500 001265	英 科 医 疗	20 22 年 06 月 15 日	343,872. 00	14,400.0 0	14	3. 1	402.4 8	

			日						
华泰 证券	2022061500 001267	网 宿 科 技	20 22 年 06 月 15 日	396,481. 00	76,100.0 0	14	3. 1	464.0 6	
华泰 证券	2022061500 001269	长 信 科 技	20 22 年 06 月 15 日	544,876. 00	76,100.0 0	14	3. 1	637.7 5	
华泰 证券	2022061500 001270	开 山 股 份	20 22 年 06 月 15 日	176,382. 00	12,300.0 0	14	3. 1	206.4 4	
华泰 证券	2022061500 001271	海 新 能 科	20 22 年 06 月 15 日	242,250. 00	51,000.0 0	14	3. 1	283.5 4	
华泰 证券	2022061500 001274	博 腾 股 份	20 22 年 06 月 15 日	750,632. 00	10,100.0 0	14	3. 1	878.5 7	
华泰 证券	2022061500 001276	东 方 国 信	20 22 年 06 月 15 日	258,258. 00	28,600.0 0	14	3. 1	302.2 8	

华泰 证券	2022061500 001279	红 日 药 业	20 22 年 06 月 15 日	317,520. 00	56,000.0 0	14	3. 1	371.6 4		
华泰 证券	2022061500 001282	稳 健 医 疗	20 22 年 06 月 15 日	254,280. 00	4,000.00	14	3. 1	297.6 2		
华泰 证券	2022061500 001283	迈 克 生 物	20 22 年 06 月 15 日	255,892. 00	13,300.0 0	14	3. 1	299.5 1		
华泰 证券	2022061500 001286	华 测 检 测	20 22 年 06 月 15 日	1,127,44 4.00	52,100.0 0	14	3. 1	1,319. 61		
华泰 证券	2022061500 001287	寒 锐 钻 业	20 22 年 06 月 15 日	382,101. 00	6,700.00	14	3. 1	447.2 3		
华泰 证券	2022061500 001288	当 升 科 技	20 22 年 06 月 15 日	899,800. 00	11,000.0 0	14	3. 1	1,053. 16		
华泰	2022061500 001289	我 武	20 22	436,688. 00	9,800.00	14	3. 1	511.1 2		

证 券		生 物	年 06 月 15 日							
华 泰 证 券	2022061500 001294	迪 安 诊 断	20 22 年 06 月 15 日	465,080. 00	15,400.0 0	14	3. 1	544.3 5		
华 泰 证 券	2022061500 001295	卫 宁 健 康	20 22 年 06 月 15 日	461,910. 00	53,400.0 0	14	3. 1	540.6 4		
华 泰 证 券	2022061500 001296	贝 达 药 业	20 22 年 06 月 15 日	417,032. 00	7,700.00	14	3. 1	488.1 1		
华 泰 证 券	2022061500 001297	光 威 复 材	20 22 年 06 月 15 日	525,024. 00	9,600.00	14	3. 1	614.5 1		
华 泰 证 券	2022061500 001301	光 环 新 网	20 22 年 06 月 15 日	394,128. 00	39,100.0 0	14	3. 1	461.3 0		
华 泰 证 券	2022061500 001303	宋 城 演 艺	20 22 年 06 月 15 日	599,010. 00	48,700.0 0	14	3. 1	701.1 1		

			月 15 日						
华泰 证券	2022061500 001304	安科 生物	20 22 年 06 月 15 日	333,572. 00	35,600.0 0	14	3. 1	390.4 3	
华泰 证券	2022061500 001305	碧 水源	20 22 年 06 月 15 日	332,592. 00	67,600.0 0	14	3. 1	389.2 8	
华泰 证券	2022061500 001310	微 芯 生 物	20 22 年 06 月 15 日	214,668. 00	8,900.00	14	3. 1	251.2 6	
华泰 证券	2022061500 001312	中 控 技 术	20 22 年 06 月 15 日	710,706. 00	9,300.00	14	3. 1	831.8 4	
华泰 证券	2022061500 001314	南 微 医 学	20 22 年 06 月 15 日	185,771. 00	2,300.00	14	3. 1	217.4 3	
华泰 证券	2022061500 001316	虹 软 科 技	20 22 年 06 月 15 日	158,130. 00	6,300.00	14	3. 1	185.0 8	

			日						
华泰 证券	2022061500 001318	杭 可 科 技	20 22 年 06 月 15 日	258,210. 00	3,800.00	14	3. 1	302.2 2	
华泰 证券	2022061500 001320	睿 创 微 纳	20 22 年 06 月 15 日	328,597. 00	8,300.00	14	3. 1	384.6 0	
华泰 证券	2022061500 001322	柏 楚 电 子	20 22 年 06 月 15 日	291,200. 00	1,400.00	14	3. 1	340.8 3	
华泰 证券	2022061500 001324	中 国 通 号	20 22 年 06 月 15 日	378,350. 00	80,500.0 0	14	3. 1	442.8 4	
华泰 证券	2022061500 001326	寒 武 纪	20 22 年 06 月 15 日	387,624. 00	6,200.00	14	3. 1	453.6 9	
华泰 证券	2022061500 001328	康 希 诺	20 22 年 06 月 15 日	389,550. 00	2,100.00	14	3. 1	455.9 5	

华泰 证券	2022061500 001330	固 德 威	20 22 年 06 月 15 日	452,200. 00	1,400.00	14	3. 1	529.2 7		
华泰 证券	2022061500 001332	九 号 公 司	20 22 年 06 月 15 日	576,645. 00	11,100.0 0	14	3. 1	674.9 3		
华泰 证券	2022061500 001334	道 通 科 技	20 22 年 06 月 15 日	292,320. 00	8,400.00	14	3. 1	342.1 4		
华泰 证券	2022061500 001336	晶 晨 股 份	20 22 年 06 月 15 日	793,408. 00	7,700.00	14	3. 1	928.6 4		
华泰 证券	2022061500 001338	芯 原 股 份	20 22 年 06 月 15 日	365,904. 00	7,700.00	14	3. 1	428.2 7		
华泰 证券	2022061500 001340	圣 湘 生 物	20 22 年 06 月 15 日	283,829. 00	9,100.00	14	3. 1	332.2 1		
华泰	2022061500 001342	君 实	20 22	858,247. 00	10,700.0 0	14	3. 1	1,004. 53		

证 券		生 物	年 06 月 15 日							
华 泰 证 券	2022061500 001344	西 部 超 导	20 22 年 06 月 15 日	756,886. 00	8,600.00	14	3. 1	885.8 9		
华 泰 证 券	2022061500 001346	天 能 股 份	20 22 年 06 月 15 日	134,277. 00	3,900.00	14	3. 1	157.1 6		
华 泰 证 券	2022061500 003630	华 测 检 测	20 22 年 06 月 15 日	564,804. 00	26,100.0 0	28	3. 2	1,364. 79		
华 泰 证 券	2022061500 003632	机 器 人	20 22 年 06 月 15 日	161,280. 00	19,200.0 0	28	3. 2	389.7 2		
华 泰 证 券	2022061500 003633	蓝 色 光 标	20 22 年 06 月 15 日	248,454. 00	38,700.0 0	28	3. 2	600.3 6		
华 泰 证 券	2022061500 003634	我 武 生 物	20 22 年 06 月 15 日	218,344. 00	4,900.00	28	3. 2	527.6 1		

			月 15 日							
华泰 证 券	2022061500 003638	光 环 新 网	20 22 年 06 月 15 日	196,560. 00	19,500.0 0	28	3. 2	474.9 7		
华泰 证 券	2022061500 003640	利 亚 德	20 22 年 06 月 15 日	203,188. 00	31,600.0 0	28	3. 2	490.9 8		
华泰 证 券	2022061500 003641	长 信 科 技	20 22 年 06 月 15 日	272,796. 00	38,100.0 0	28	3. 2	659.1 8		
华泰 证 券	2022061500 003644	光 线 传 媒	20 22 年 06 月 15 日	158,478. 00	18,300.0 0	28	3. 2	382.9 5		
华泰 证 券	2022061500 003646	博 腾 股 份	20 22 年 06 月 15 日	379,032. 00	5,100.00	28	3. 2	915.8 9		
华泰 证 券	2022061500 003648	开 山 股 份	20 22 年 06 月 15 日	87,474.0 0	6,100.00	28	3. 2	211.3 7		

			日						
华泰 证券	2022061500 003650	易 华 录	20 22 年 06 月 15 日	102,858. 00	6,200.00	28	3. 2	248.5 5	
华泰 证券	2022061500 003652	万 达 信 息	20 22 年 06 月 15 日	167,624. 00	18,400.0 0	28	3. 2	405.0 5	
华泰 证券	2022061500 003653	捷 成 股 份	20 22 年 06 月 15 日	155,364. 00	32,100.0 0	28	3. 2	375.4 2	
华泰 证券	2022061500 003654	东 方 国 信	20 22 年 06 月 15 日	129,129. 00	14,300.0 0	28	3. 2	312.0 3	
华泰 证券	2022061500 003658	海 新 能 科	20 22 年 06 月 15 日	121,125. 00	25,500.0 0	28	3. 2	292.6 9	
华泰 证券	2022061500 003660	安 科 生 物	20 22 年 06 月 15 日	166,786. 00	17,800.0 0	28	3. 2	403.0 2	

华泰 证券	2022061500 003661	特 锐 德	20 22 年 06 月 15 日	191,535. 00	11,300.0 0	28	3. 2	462.8 2		
华泰 证券	2022061500 003662	国 瓷 材 料	20 22 年 06 月 15 日	457,625. 00	12,500.0 0	28	3. 2	1,105. 80		
华泰 证券	2022061500 003663	信 维 通 信	20 22 年 06 月 15 日	238,650. 00	15,000.0 0	28	3. 2	576.6 7		
华泰 证券	2022061500 003664	红 日 药 业	20 22 年 06 月 15 日	158,760. 00	28,000.0 0	28	3. 2	383.6 3		
华泰 证券	2022061500 003670	宋 城 演 艺	20 22 年 06 月 15 日	298,890. 00	24,300.0 0	28	3. 2	722.2 4		
华泰 证券	2022061500 003671	当 升 科 技	20 22 年 06 月 15 日	449,900. 00	5,500.00	28	3. 2	1,087. 14		
华泰	2022061500 003672	长 盈	20 22	124,450. 00	13,100.0 0	28	3. 2	300.7 2		

证 券		精 密	年 06 月 15 日							
华 泰 证 券	2022061500 003673	碧 水 源	20 22 年 06 月 15 日	166,296. 00	33,800.0 0	28	3. 2	401.8 4		
华 泰 证 券	2022061500 003678	景 嘉 微	20 22 年 06 月 15 日	211,855. 00	3,500.00	28	3. 2	511.9 3		
华 泰 证 券	2022061500 003680	昆 仑 万 维	20 22 年 06 月 15 日	230,205. 00	14,900.0 0	28	3. 2	556.2 7		
华 泰 证 券	2022061500 003681	万 孚 生 物	20 22 年 06 月 15 日	162,360. 00	4,100.00	28	3. 2	392.3 3		
华 泰 证 券	2022061500 003684	中 际 旭 创	20 22 年 06 月 15 日	241,650. 00	7,500.00	28	3. 2	583.9 2		
华 泰 证 券	2022061500 003686	迈 克 生 物	20 22 年 06 月 15 日	128,908. 00	6,700.00	28	3. 2	311.4 9		

			月 15 日						
华泰 证券 券	2022061500 003688	普 利 制 药	20 22 年 06 月 15 日	112,094. 00	4,100.00	28	3. 2	270.8 6	
华泰 证券 券	2022061500 003689	卫 宁 健 康	20 22 年 06 月 15 日	230,955. 00	26,700.0 0	28	3. 2	558.0 8	
华泰 证券 券	2022061500 003692	贝 达 药 业	20 22 年 06 月 15 日	211,224. 00	3,900.00	28	3. 2	510.4 0	
华泰 证券 券	2022061500 003693	华 大 基 因	20 22 年 06 月 15 日	258,882. 00	3,900.00	28	3. 2	625.5 6	
华泰 证券 券	2022061500 003694	寒 锐 钻 业	20 22 年 06 月 15 日	188,199. 00	3,300.00	28	3. 2	454.7 6	
华泰 证券 券	2022061500 003698	光 威 复 材	20 22 年 06 月 15 日	262,512. 00	4,800.00	28	3. 2	634.3 3	

			日						
华泰 证券	2022061500 003699	英科 医疗	20 22 年 06 月 15 日	171,936. 00	7,200.00	28	3. 2	415.4 7	
华泰 证券	2022061500 003700	稳健 医疗	20 22 年 06 月 15 日	127,140. 00	2,000.00	28	3. 2	307.2 2	
华泰 证券	2022061500 003701	康泰 医学	20 22 年 06 月 15 日	68,150.0 0	2,500.00	28	3. 2	164.6 8	
华泰 证券	2022061500 003706	迪安 诊断	20 22 年 06 月 15 日	232,540. 00	7,700.00	28	3. 2	561.9 1	
华泰 证券	2022061500 003708	新宙 邦	20 22 年 06 月 15 日	368,793. 00	8,100.00	28	3. 2	891.1 5	
华泰 证券	2022061500 003709	网宿 科技	20 22 年 06 月 15 日	198,501. 00	38,100.0 0	28	3. 2	479.6 6	

华泰 证券	2022061500 003710	汤 臣 倍 健	20 22 年 06 月 15 日	325,632. 00	15,900.0 0	28	3. 2	786.8 6		
华泰 证券	2022061500 003714	道 通 科 技	20 22 年 06 月 15 日	146,160. 00	4,200.00	28	3. 2	353.1 8		
华泰 证券	2022061500 003716	西 部 超 导	20 22 年 06 月 15 日	378,443. 00	4,300.00	28	3. 2	914.4 7		
华泰 证券	2022061500 003718	中 国 通 号	20 22 年 06 月 15 日	188,940. 00	40,200.0 0	28	3. 2	456.5 5		
华泰 证券	2022061500 003720	微 芯 生 物	20 22 年 06 月 15 日	108,540. 00	4,500.00	28	3. 2	262.2 8		
华泰 证券	2022061500 003722	虹 软 科 技	20 22 年 06 月 15 日	77,810.0 0	3,100.00	28	3. 2	188.0 2		
华泰	2022061500 003724	晶 晨	20 22	401,856. 00	3,900.00	28	3. 2	971.0 4		

证 券		股 份	年 06 月 15 日							
华 泰 证 券	2022061500 003726	睿 创 微 纳	20 22 年 06 月 15 日	162,319. 00	4,100.00	28	3. 2	392.2 3		
华 泰 证 券	2022061500 003728	杭 可 科 技	20 22 年 06 月 15 日	129,105. 00	1,900.00	28	3. 2	311.9 7		
华 泰 证 券	2022061500 003730	寒 武 纪	20 22 年 06 月 15 日	193,812. 00	3,100.00	28	3. 2	468.3 3		
华 泰 证 券	2022061500 003732	芯 原 股 份	20 22 年 06 月 15 日	185,328. 00	3,900.00	28	3. 2	447.8 3		
华 泰 证 券	2022061500 003734	中 控 技 术	20 22 年 06 月 15 日	359,174. 00	4,700.00	28	3. 2	867.9 1		
华 泰 证 券	2022061500 003736	君 实 生 物	20 22 年 06 月 15 日	425,113. 00	5,300.00	28	3. 2	1,027. 24		

			月 15 日						
华泰 证券	2022061500 003738	南 微 医 学	20 22 年 06 月 15 日	88,847.0 0	1,100.00	28	3. 2	214.6 9	
华泰 证券	2022061500 003740	天 能 股 份	20 22 年 06 月 15 日	65,417.0 0	1,900.00	28	3. 2	158.0 7	
华泰 证券	2022061500 003742	康 希 诺	20 22 年 06 月 15 日	204,050. 00	1,100.00	28	3. 2	493.0 7	
华泰 证券	2022061500 003744	圣 湘 生 物	20 22 年 06 月 15 日	140,355. 00	4,500.00	28	3. 2	339.1 5	
华泰 证券	2022061500 003804	当 升 科 技	20 22 年 06 月 15 日	899,800. 00	11,000.0 0	14	3. 1	1,053. 16	
华泰 证券	2022061500 003805	碧 水 源	20 22 年 06 月 15	332,592. 00	67,600.0 0	14	3. 1	389.2 8	

			日						
华泰 证券	2022061500 003808	迈 克 生 物	20 22 年 06 月 15 日	255,892. 00	13,300.0 0	14	3. 1	299.5 1	
华泰 证券	2022061500 003810	万 孚 生 物	20 22 年 06 月 15 日	328,680. 00	8,300.00	14	3. 1	384.7 0	
华泰 证券	2022061500 003812	昆 仑 万 维	20 22 年 06 月 15 日	460,410. 00	29,800.0 0	14	3. 1	538.8 8	
华泰 证券	2022061500 003813	景 嘉 微	20 22 年 06 月 15 日	423,710. 00	7,000.00	14	3. 1	495.9 3	
华泰 证券	2022061500 003816	卫 宁 健 康	20 22 年 06 月 15 日	461,910. 00	53,400.0 0	14	3. 1	540.6 4	
华泰 证券	2022061500 003818	光 威 复 材	20 22 年 06 月 15 日	525,024. 00	9,600.00	14	3. 1	614.5 1	

华泰 证券 券	2022061500 003819	华 大 基 因	20 22 年 06 月 15 日	511,126. 00	7,700.00	14	3. 1	598.2 4		
华泰 证券 券	2022061500 003820	寒 锐 钻 业	20 22 年 06 月 15 日	382,101. 00	6,700.00	14	3. 1	447.2 3		
华泰 证券 券	2022061500 003824	英 科 医 疗	20 22 年 06 月 15 日	343,872. 00	14,400.0 0	14	3. 1	402.4 8		
华泰 证券 券	2022061500 003825	康 泰 医 学	20 22 年 06 月 15 日	136,300. 00	5,000.00	14	3. 1	159.5 3		
华泰 证券 券	2022061500 003826	稳 健 医 疗	20 22 年 06 月 15 日	254,280. 00	4,000.00	14	3. 1	297.6 2		
华泰 证券 券	2022061500 003830	迪 安 诊 断	20 22 年 06 月 15 日	465,080. 00	15,400.0 0	14	3. 1	544.3 5		
华泰 证券 券	2022061500 003832	网 宿	20 22 年 06 月 22 日	396,481. 00	76,100.0 0	14	3. 1	464.0 6		

证 券		科 技	年 06 月 15 日							
华 泰 证 券	2022061500 003834	新 宙 邦	20 22 年 06 月 15 日	733,033. 00	16,100.0 0	14	3. 1	857.9 7		
华 泰 证 券	2022061500 003835	汤 臣 倍 健	20 22 年 06 月 15 日	649,216. 00	31,700.0 0	14	3. 1	759.8 7		
华 泰 证 券	2022061500 003838	我 武 生 物	20 22 年 06 月 15 日	436,688. 00	9,800.00	14	3. 1	511.1 2		
华 泰 证 券	2022061500 003840	普 利 制 药	20 22 年 06 月 15 日	221,454. 00	8,100.00	14	3. 1	259.2 0		
华 泰 证 券	2022061500 003841	贝 达 药 业	20 22 年 06 月 15 日	417,032. 00	7,700.00	14	3. 1	488.1 1		
华 泰 证 券	2022061500 003844	中 际 旭 创	20 22 年 06 月 15 日	480,078. 00	14,900.0 0	14	3. 1	561.9 0		

			月 15 日							
华泰 证券	2022061500 003845	华测 检测	20 22 年 06 月 15 日	1,127,44 4.00	52,100.0 0	14	3. 1	1,319. 61		
华泰 证券	2022061500 003847	机 器 人	20 22 年 06 月 15 日	322,560. 00	38,400.0 0	14	3. 1	377.5 4		
华泰 证券	2022061500 003848	博 腾 股 份	20 22 年 06 月 15 日	750,632. 00	10,100.0 0	14	3. 1	878.5 7		
华泰 证券	2022061500 003852	利 亚 德	20 22 年 06 月 15 日	406,376. 00	63,200.0 0	14	3. 1	475.6 4		
华泰 证券	2022061500 003854	蓝 色 光 标	20 22 年 06 月 15 日	496,266. 00	77,300.0 0	14	3. 1	580.8 5		
华泰 证券	2022061500 003855	长 信 科 技	20 22 年 06 月 15 日	544,876. 00	76,100.0 0	14	3. 1	637.7 5		

			日						
华泰 证券	2022061500 003856	光线 传媒	20 22 年 06 月 15 日	316,090. 00	36,500.0 0	14	3. 1	369.9 7	
华泰 证券	2022061500 003857	光环 新网	20 22 年 06 月 15 日	394,128. 00	39,100.0 0	14	3. 1	461.3 0	
华泰 证券	2022061500 003858	易华 录	20 22 年 06 月 15 日	205,716. 00	12,400.0 0	14	3. 1	240.7 8	
华泰 证券	2022061500 003864	开山 股份	20 22 年 06 月 15 日	176,382. 00	12,300.0 0	14	3. 1	206.4 4	
华泰 证券	2022061500 003865	万达 信息	20 22 年 06 月 15 日	335,248. 00	36,800.0 0	14	3. 1	392.3 9	
华泰 证券	2022061500 003866	捷成 股份	20 22 年 06 月 15 日	310,244. 00	64,100.0 0	14	3. 1	363.1 2	

华泰 证券 券	2022061500 003867	信 维 通 信	20 22 年 06 月 15 日	477,300. 00	30,000.0 0	14	3. 1	558.6 5		
华泰 证券 券	2022061500 003868	东 方 国 信	20 22 年 06 月 15 日	258,258. 00	28,600.0 0	14	3. 1	302.2 8		
华泰 证券 券	2022061500 003869	国 瓷 材 料	20 22 年 06 月 15 日	915,250. 00	25,000.0 0	14	3. 1	1,071. 25		
华泰 证券 券	2022061500 003870	海 新 能 科	20 22 年 06 月 15 日	242,250. 00	51,000.0 0	14	3. 1	283.5 4		
华泰 证券 券	2022061500 003875	特 锐 德	20 22 年 06 月 15 日	383,070. 00	22,600.0 0	14	3. 1	448.3 6		
华泰 证券 券	2022061500 003876	安 科 生 物	20 22 年 06 月 15 日	333,572. 00	35,600.0 0	14	3. 1	390.4 3		
华泰 证券 券	2022061500 003877	红 日	20 22 年 06 月 15 日	317,520. 00	56,000.0 0	14	3. 1	371.6 4		

证 券		药 业	年 06 月 15 日							
华 泰 证 券	2022061500 003880	宋 城 演 艺	20 22 年 06 月 15 日	599,010. 00	48,700.0 0	14	3. 1	701.1 1		
华 泰 证 券	2022061500 003885	长 盈 精 密	20 22 年 06 月 15 日	247,950. 00	26,100.0 0	14	3. 1	290.2 1		
华 泰 证 券	2022061500 003888	道 通 科 技	20 22 年 06 月 15 日	292,320. 00	8,400.00	14	3. 1	342.1 4		
华 泰 证 券	2022061500 003890	中 国 通 号	20 22 年 06 月 15 日	378,350. 00	80,500.0 0	14	3. 1	442.8 4		
华 泰 证 券	2022061500 003892	虹 软 科 技	20 22 年 06 月 15 日	158,130. 00	6,300.00	14	3. 1	185.0 8		
华 泰 证 券	2022061500 003894	西 部 超 导	20 22 年 06 月 15 日	756,886. 00	8,600.00	14	3. 1	885.8 9		

			月 15 日						
华泰 证券	2022061500 003896	微 芯 生 物	20 22 年 06 月 15 日	214,668. 00	8,900.00	14	3. 1	251.2 6	
华泰 证券	2022061500 003898	睿 创 微 纳	20 22 年 06 月 15 日	328,597. 00	8,300.00	14	3. 1	384.6 0	
华泰 证券	2022061500 003900	晶 晨 股 份	20 22 年 06 月 15 日	793,408. 00	7,700.00	14	3. 1	928.6 4	
华泰 证券	2022061500 003902	芯 原 股 份	20 22 年 06 月 15 日	365,904. 00	7,700.00	14	3. 1	428.2 7	
华泰 证券	2022061500 003904	南 微 医 学	20 22 年 06 月 15 日	185,771. 00	2,300.00	14	3. 1	217.4 3	
华泰 证券	2022061500 003906	固 德 威	20 22 年 06 月 15 日	452,200. 00	1,400.00	14	3. 1	529.2 7	

			日						
华泰 证券	2022061500 003908	柏楚 电子	20 22 年 06 月 15 日	291,200. 00	1,400.00	14	3. 1	340.8 3	
华泰 证券	2022061500 003910	天能 股份	20 22 年 06 月 15 日	134,277. 00	3,900.00	14	3. 1	157.1 6	
华泰 证券	2022061500 003912	杭可 科技	20 22 年 06 月 15 日	258,210. 00	3,800.00	14	3. 1	302.2 2	
华泰 证券	2022061500 003914	康希 诺	20 22 年 06 月 15 日	389,550. 00	2,100.00	14	3. 1	455.9 5	
华泰 证券	2022061500 003916	寒武 纪	20 22 年 06 月 15 日	387,624. 00	6,200.00	14	3. 1	453.6 9	
华泰 证券	2022061500 003918	中控 技术	20 22 年 06 月 15 日	710,706. 00	9,300.00	14	3. 1	831.8 4	

华泰 证券	2022061500 003920	君 实 生 物	20 22 年 06 月 15 日	858,247. 00	10,700.0 0	14	3. 1	1,004. 53		
华泰 证券	2022061500 003922	圣 湘 生 物	20 22 年 06 月 15 日	283,829. 00	9,100.00	14	3. 1	332.2 1		
华泰 证券	2022061500 003924	九 号 公 司	20 22 年 06 月 15 日	576,645. 00	11,100.0 0	14	3. 1	674.9 3		
华泰 证券	2022061700 000385	红 日 药 业	20 22 年 06 月 17 日	333,200. 00	56,000.0 0	14	3. 1	389.9 9		
华泰 证券	2022061700 000386	特 锐 德	20 22 年 06 月 17 日	386,686. 00	22,600.0 0	14	3. 1	452.5 9		
华泰 证券	2022061700 000387	华 测 检 测	20 22 年 06 月 17 日	1,149,32 6.00	52,100.0 0	14	3. 1	1,345. 22		
华泰	2022061700 000391	新 宙	20 22	764,428. 00	16,100.0 0	14	3. 1	894.7 2		

证 券		邦	年 06 月 17 日						
华 泰 证 券	2022061700 000392	机 器 人	20 22 年 06 月 17 日	329,856. 00	38,400.0 0	14	3. 1	386.0 8	
华 泰 证 券	2022061700 000393	网 宿 科 技	20 22 年 06 月 17 日	401,808. 00	76,100.0 0	14	3. 1	470.2 9	
华 泰 证 券	2022061700 000394	海 新 能 科	20 22 年 06 月 17 日	241,740. 00	51,000.0 0	14	3. 1	282.9 4	
华 泰 证 券	2022061700 000399	安 科 生 物	20 22 年 06 月 17 日	346,032. 00	35,600.0 0	14	3. 1	405.0 1	
华 泰 证 券	2022061700 000400	当 升 科 技	20 22 年 06 月 17 日	1,035,43 0.00	11,000.0 0	14	3. 1	1,211. 91	
华 泰 证 券	2022061700 000401	长 信 科 技	20 22 年 06 月 17 日	541,832. 00	76,100.0 0	14	3. 1	634.1 8	

			月 17 日						
华泰 证券	2022061700 000402	长 盈 精 密	20 22 年 06 月 17 日	258,651. 00	26,100.0 0	14	3. 1	302.7 4	
华泰 证券	2022061700 000403	信 维 通 信	20 22 年 06 月 17 日	486,000. 00	30,000.0 0	14	3. 1	568.8 3	
华泰 证券	2022061700 000404	宋 城 演 艺	20 22 年 06 月 17 日	606,315. 00	48,700.0 0	14	3. 1	709.6 6	
华泰 证券	2022061700 000405	蓝 色 光 标	20 22 年 06 月 17 日	518,683. 00	77,300.0 0	14	3. 1	607.0 9	
华泰 证券	2022061700 000406	东 方 国 信	20 22 年 06 月 17 日	259,402. 00	28,600.0 0	14	3. 1	303.6 2	
华泰 证券	2022061700 000407	捷 成 股 份	20 22 年 06 月 17 日	322,423. 00	64,100.0 0	14	3. 1	377.3 8	

			日						
华泰 证券	2022061700 000408	易 华 录	20 22 年 06 月 17 日	210,056. 00	12,400.0 0	14	3. 1	245.8 6	
华泰 证券	2022061700 000409	汤 臣 倍 健	20 22 年 06 月 17 日	662,847. 00	31,700.0 0	14	3. 1	775.8 2	
华泰 证券	2022061700 000410	光 线 传 媒	20 22 年 06 月 17 日	317,915. 00	36,500.0 0	14	3. 1	372.1 0	
华泰 证券	2022061700 000421	万 达 信 息	20 22 年 06 月 17 日	335,616. 00	36,800.0 0	14	3. 1	392.8 2	
华泰 证券	2022061700 000422	迪 安 诊 断	20 22 年 06 月 17 日	471,394. 00	15,400.0 0	14	3. 1	551.7 4	
华泰 证券	2022061700 000423	利 亚 德	20 22 年 06 月 17 日	403,216. 00	63,200.0 0	14	3. 1	471.9 4	

华泰 证券	2022061700 000424	中 际 旭 创	20 22 年 06 月 17 日	485,442. 00	14,900.0 0	14	3. 1	568.1 8		
华泰 证券	2022061700 000425	我 武 生 物	20 22 年 06 月 17 日	488,040. 00	9,800.00	14	3. 1	571.2 2		
华泰 证券	2022061700 000427	博 腾 股 份	20 22 年 06 月 17 日	763,560. 00	10,100.0 0	14	3. 1	893.7 0		
华泰 证券	2022061700 000428	国 瓷 材 料	20 22 年 06 月 17 日	944,750. 00	25,000.0 0	14	3. 1	1,105. 78		
华泰 证券	2022061700 000429	卫 宁 健 康	20 22 年 06 月 17 日	463,512. 00	53,400.0 0	14	3. 1	542.5 1		
华泰 证券	2022061700 000430	光 环 新 网	20 22 年 06 月 17 日	398,820. 00	39,100.0 0	14	3. 1	466.8 0		
华泰	2022061700 000431	昆 仑	20 22	464,880. 00	29,800.0 0	14	3. 1	544.1 2		

证 券		万 维	年 06 月 17 日						
华 泰 证 券	2022061700 000432	开 山 股 份	20 22 年 06 月 17 日	176,874. 00	12,300.0 0	14	3. 1	207.0 2	
华 泰 证 券	2022061700 000434	迈 克 生 物	20 22 年 06 月 17 日	264,670. 00	13,300.0 0	14	3. 1	309.7 8	
华 泰 证 券	2022061700 000435	景 嘉 微	20 22 年 06 月 17 日	430,780. 00	7,000.00	14	3. 1	504.2 0	
华 泰 证 券	2022061700 000439	华 大 基 因	20 22 年 06 月 17 日	523,985. 00	7,700.00	14	3. 1	613.2 9	
华 泰 证 券	2022061700 000441	康 泰 医 学	20 22 年 06 月 17 日	139,250. 00	5,000.00	14	3. 1	162.9 8	
华 泰 证 券	2022061700 000443	光 威 复 材	20 22 年 06 月	524,928. 00	9,600.00	14	3. 1	614.4 0	

			月 17 日						
华泰 证 券	2022061700 000445	贝 达 药 业	20 22 年 06 月 17 日	431,970. 00	7,700.00	14	3. 1	505.6 0	
华泰 证 券	2022061700 000446	寒 锐 钻 业	20 22 年 06 月 17 日	396,975. 00	6,700.00	14	3. 1	464.6 4	
华泰 证 券	2022061700 000447	普 利 制 药	20 22 年 06 月 17 日	233,685. 00	8,100.00	14	3. 1	273.5 1	
华泰 证 券	2022061700 000448	英 科 医 疗	20 22 年 06 月 17 日	352,512. 00	14,400.0 0	14	3. 1	412.5 9	
华泰 证 券	2022061700 000450	万 孚 生 物	20 22 年 06 月 17 日	334,988. 00	8,300.00	14	3. 1	392.0 8	
华泰 证 券	2022061700 000451	稳 健 医 疗	20 22 年 06 月 17 日	258,800. 00	4,000.00	14	3. 1	302.9 1	

			日						
华泰 证券	2022061700 000467	西部 超导	20 22 年 06 月 17 日	751,124. 00	8,600.00	14	3. 1	879.1 5	
华泰 证券	2022061700 000469	睿创 微纳	20 22 年 06 月 17 日	343,786. 00	8,300.00	14	3. 1	402.3 8	
华泰 证券	2022061700 000471	杭可 科技	20 22 年 06 月 17 日	271,700. 00	3,800.00	14	3. 1	318.0 1	
华泰 证券	2022061700 000473	晶晨 股份	20 22 年 06 月 17 日	817,740. 00	7,700.00	14	3. 1	957.1 2	
华泰 证券	2022061700 000475	君实 生物	20 22 年 06 月 17 日	909,500. 00	10,700.0 0	14	3. 1	1,064. 52	
华泰 证券	2022061700 000477	中国 通号	20 22 年 06 月 17 日	377,545. 00	80,500.0 0	14	3. 1	441.8 9	

华泰 证券 券	2022061700 000479	虹 软 科 技	20 22 年 06 月 17 日	161,595. 00	6,300.00	14	3. 1	189.1 4		
华泰 证券 券	2022061700 000481	南 微 医 学	20 22 年 06 月 17 日	209,737. 00	2,300.00	14	3. 1	245.4 9		
华泰 证券 券	2022061700 000483	柏 楚 电 子	20 22 年 06 月 17 日	292,586. 00	1,400.00	14	3. 1	342.4 6		
华泰 证券 券	2022061700 000485	寒 武 纪	20 22 年 06 月 17 日	392,460. 00	6,200.00	14	3. 1	459.3 5		
华泰 证券 券	2022061700 000487	固 德 威	20 22 年 06 月 17 日	465,500. 00	1,400.00	14	3. 1	544.8 4		
华泰 证券 券	2022061700 000489	中 控 技 术	20 22 年 06 月 17 日	728,004. 00	9,300.00	14	3. 1	852.0 9		
华泰 证券 券	2022061700 000491	天 能	20 22 年 06 月 17 日	138,099. 00	3,900.00	14	3. 1	161.6 4		

证 券		股 份	年 06 月 17 日						
华 泰 证 券	2022061700 000493	康 希 诺	20 22 年 06 月 17 日	389,886. 00	2,100.00	14	3. 1	456.3 4	
华 泰 证 券	2022061700 000495	道 通 科 技	20 22 年 06 月 17 日	298,368. 00	8,400.00	14	3. 1	349.2 2	
华 泰 证 券	2022061700 000497	圣 湘 生 物	20 22 年 06 月 17 日	282,282. 00	9,100.00	14	3. 1	330.3 9	
华 泰 证 券	2022061700 000499	微 芯 生 物	20 22 年 06 月 17 日	223,568. 00	8,900.00	14	3. 1	261.6 7	
华 泰 证 券	2022061700 000501	芯 原 股 份	20 22 年 06 月 17 日	373,065. 00	7,700.00	14	3. 1	436.6 5	
华 泰 证 券	2022061700 000503	九 号 公 司	20 22 年 06 月 06 日	519,813. 00	11,100.0 0	14	3. 1	608.4 1	

			月 17 日						
华泰 证券	2022061700 000505	华测 检测	20 22 年 06 月 17 日	1,149,32 6.00	52,100.0 0	14	3. 1	1,345. 22	
华泰 证券	2022061700 000507	安科 生物	20 22 年 06 月 17 日	346,032. 00	35,600.0 0	14	3. 1	405.0 1	
华泰 证券	2022061700 000509	特锐 德	20 22 年 06 月 17 日	386,686. 00	22,600.0 0	14	3. 1	452.5 9	
华泰 证券	2022061700 000510	机 器 人	20 22 年 06 月 17 日	329,856. 00	38,400.0 0	14	3. 1	386.0 8	
华泰 证券	2022061700 000511	红日 药业	20 22 年 06 月 17 日	333,200. 00	56,000.0 0	14	3. 1	389.9 9	
华泰 证券	2022061700 000512	网 宿 科 技	20 22 年 06 月 17 日	401,808. 00	76,100.0 0	14	3. 1	470.2 9	

			日						
华泰 证券	2022061700 000513	新宙邦	20 22 年 06 月 17 日	764,428. 00	16,100.0 0	14	3. 1	894.7 2	
华泰 证券	2022061700 000514	蓝色 光标	20 22 年 06 月 17 日	518,683. 00	77,300.0 0	14	3. 1	607.0 9	
华泰 证券	2022061700 000516	海新能科	20 22 年 06 月 17 日	241,740. 00	51,000.0 0	14	3. 1	282.9 4	
华泰 证券	2022061700 000521	当升科技	20 22 年 06 月 17 日	1,035,43 0.00	11,000.0 0	14	3. 1	1,211. 91	
华泰 证券	2022061700 000523	长盈精密	20 22 年 06 月 17 日	258,651. 00	26,100.0 0	14	3. 1	302.7 4	
华泰 证券	2022061700 000524	长信科技	20 22 年 06 月 17 日	541,832. 00	76,100.0 0	14	3. 1	634.1 8	

华泰 证券 券	2022061700 000525	信 维 通 信	20 22 年 06 月 17 日	486,000. 00	30,000.0 0	14	3. 1	568.8 3		
华泰 证券 券	2022061700 000527	东 方 国 信	20 22 年 06 月 17 日	259,402. 00	28,600.0 0	14	3. 1	303.6 2		
华泰 证券 券	2022061700 000528	捷 成 股 份	20 22 年 06 月 17 日	322,423. 00	64,100.0 0	14	3. 1	377.3 8		
华泰 证券 券	2022061700 000529	万 达 信 息	20 22 年 06 月 17 日	335,616. 00	36,800.0 0	14	3. 1	392.8 2		
华泰 证券 券	2022061700 000530	汤 臣 倍 健	20 22 年 06 月 17 日	662,847. 00	31,700.0 0	14	3. 1	775.8 2		
华泰 证券 券	2022061700 000531	宋 城 演 艺	20 22 年 06 月 17 日	606,315. 00	48,700.0 0	14	3. 1	709.6 6		
华 泰	2022061700 000532	光 线	20 22	317,915. 00	36,500.0 0	14	3. 1	372.1 0		

证 券		传 媒	年 06 月 17 日							
华 泰 证 券	2022061700 000537	国 瓷 材 料	20 22 年 06 月 17 日	944,750. 00	25,000.0 0	14	3. 1	1,105. 78		
华 泰 证 券	2022061700 000538	中 际 旭 创	20 22 年 06 月 17 日	485,442. 00	14,900.0 0	14	3. 1	568.1 8		
华 泰 证 券	2022061700 000539	迪 安 诊 断	20 22 年 06 月 17 日	471,394. 00	15,400.0 0	14	3. 1	551.7 4		
华 泰 证 券	2022061700 000546	易 华 录	20 22 年 06 月 17 日	210,056. 00	12,400.0 0	14	3. 1	245.8 6		
华 泰 证 券	2022061700 000547	卫 宁 健 康	20 22 年 06 月 17 日	463,512. 00	53,400.0 0	14	3. 1	542.5 1		
华 泰 证 券	2022061700 000548	我 武 生 物	20 22 年 06 月 17 日	488,040. 00	9,800.00	14	3. 1	571.2 2		

			月 17 日						
华泰 证券	2022061700 000549	开 山 股 份	20 22 年 06 月 17 日	176,874. 00	12,300.0 0	14	3. 1	207.0 2	
华泰 证券	2022061700 000550	昆 仑 万 维	20 22 年 06 月 17 日	464,880. 00	29,800.0 0	14	3. 1	544.1 2	
华泰 证券	2022061700 000551	利 亚 德	20 22 年 06 月 17 日	403,216. 00	63,200.0 0	14	3. 1	471.9 4	
华泰 证券	2022061700 000552	景 嘉 微	20 22 年 06 月 17 日	430,780. 00	7,000.00	14	3. 1	504.2 0	
华泰 证券	2022061700 000553	博 腾 股 份	20 22 年 06 月 17 日	763,560. 00	10,100.0 0	14	3. 1	893.7 0	
华泰 证券	2022061700 000554	迈 克 生 物	20 22 年 06 月 17 日	264,670. 00	13,300.0 0	14	3. 1	309.7 8	

			日						
华泰 证券	2022061700 000555	万孚 生物	20 22 年 06 月 17 日	334,988. 00	8,300.00	14	3. 1	392.0 8	
华泰 证券	2022061700 000559	贝达 药业	20 22 年 06 月 17 日	431,970. 00	7,700.00	14	3. 1	505.6 0	
华泰 证券	2022061700 000560	光环 新网	20 22 年 06 月 17 日	398,820. 00	39,100.0 0	14	3. 1	466.8 0	
华泰 证券	2022061700 000561	寒锐 钴业	20 22 年 06 月 17 日	396,975. 00	6,700.00	14	3. 1	464.6 4	
华泰 证券	2022061700 000562	普利 制药	20 22 年 06 月 17 日	233,685. 00	8,100.00	14	3. 1	273.5 1	
华泰 证券	2022061700 000563	英科 医疗	20 22 年 06 月 17 日	352,512. 00	14,400.0 0	14	3. 1	412.5 9	

华泰 证券	2022061700 000564	康泰 医学	20 22 年 06 月 17 日	139,250. 00	5,000.00	14	3. 1	162.9 8		
华泰 证券	2022061700 000565	光威 复材	20 22 年 06 月 17 日	524,928. 00	9,600.00	14	3. 1	614.4 0		
华泰 证券	2022061700 000566	华大 基因	20 22 年 06 月 17 日	523,985. 00	7,700.00	14	3. 1	613.2 9		
华泰 证券	2022061700 000567	稳健 医疗	20 22 年 06 月 17 日	258,800. 00	4,000.00	14	3. 1	302.9 1		
华泰 证券	2022061700 000587	中国 通号	20 22 年 06 月 17 日	377,545. 00	80,500.0 0	14	3. 1	441.8 9		
华泰 证券	2022061700 000589	虹软 科技	20 22 年 06 月 17 日	161,595. 00	6,300.00	14	3. 1	189.1 4		
华泰	2022061700 000591	南微	20 22	209,737. 00	2,300.00	14	3. 1	245.4 9		

证 券		医 学	年 06 月 17 日							
华 泰 证 券	2022061700 000593	睿 创 微 纳	20 22 年 06 月 17 日	343,786. 00	8,300.00	14	3. 1	402.3 8		
华 泰 证 券	2022061700 000595	杭 可 科 技	20 22 年 06 月 17 日	271,700. 00	3,800.00	14	3. 1	318.0 1		
华 泰 证 券	2022061700 000597	晶 晨 股 份	20 22 年 06 月 17 日	817,740. 00	7,700.00	14	3. 1	957.1 2		
华 泰 证 券	2022061700 000599	西 部 超 导	20 22 年 06 月 17 日	751,124. 00	8,600.00	14	3. 1	879.1 5		
华 泰 证 券	2022061700 000601	君 实 生 物	20 22 年 06 月 17 日	909,500. 00	10,700.0 0	14	3. 1	1,064. 52		
华 泰 证 券	2022061700 000603	道 通 科 技	20 22 年 06 月 17 日	298,368. 00	8,400.00	14	3. 1	349.2 2		

			月 17 日						
华泰 证 券	2022061700 000605	圣 湘 生 物	20 22 年 06 月 17 日	282,282. 00	9,100.00	14	3. 1	330.3 9	
华泰 证 券	2022061700 000607	微 芯 生 物	20 22 年 06 月 17 日	223,568. 00	8,900.00	14	3. 1	261.6 7	
华泰 证 券	2022061700 000609	柏 楚 电 子	20 22 年 06 月 17 日	292,586. 00	1,400.00	14	3. 1	342.4 6	
华泰 证 券	2022061700 000611	固 德 威	20 22 年 06 月 17 日	465,500. 00	1,400.00	14	3. 1	544.8 4	
华泰 证 券	2022061700 000613	康 希 诺	20 22 年 06 月 17 日	389,886. 00	2,100.00	14	3. 1	456.3 4	
华泰 证 券	2022061700 000615	寒 武 纪	20 22 年 06 月 17 日	392,460. 00	6,200.00	14	3. 1	459.3 5	

			日						
华泰 证券	2022061700 000617	天能 股份	20 22 年 06 月 17 日	138,099. 00	3,900.00	14	3. 1	161.6 4	
华泰 证券	2022061700 000619	中控 技术	20 22 年 06 月 17 日	728,004. 00	9,300.00	14	3. 1	852.0 9	
华泰 证券	2022061700 000621	芯原 股份	20 22 年 06 月 17 日	373,065. 00	7,700.00	14	3. 1	436.6 5	
华泰 证券	2022061700 000623	九号 公司	20 22 年 06 月 17 日	519,813. 00	11,100.0 0	14	3. 1	608.4 1	
华泰 证券	2022061700 000626	特锐 德	20 22 年 06 月 17 日	386,686. 00	22,600.0 0	28	3. 2	934.3 9	
华泰 证券	2022061700 000628	安科 生物	20 22 年 06 月 17 日	346,032. 00	35,600.0 0	28	3. 2	836.1 5	

华泰 证券 券	2022061700 000630	华 测 检 测	20 22 年 06 月 17 日	1,149,32 6.00	52,100.0 0	28	3. 2	2,777. 23		
华泰 证券 券	2022061700 000631	网 宿 科 技	20 22 年 06 月 17 日	401,808. 00	76,100.0 0	28	3. 2	970.9 3		
华泰 证券 券	2022061700 000633	机 器 人	20 22 年 06 月 17 日	329,856. 00	38,400.0 0	28	3. 2	797.0 6		
华泰 证券 券	2022061700 000635	红 日 药 业	20 22 年 06 月 17 日	333,200. 00	56,000.0 0	28	3. 2	805.1 4		
华泰 证券 券	2022061700 000636	海 新 能 科	20 22 年 06 月 17 日	241,740. 00	51,000.0 0	28	3. 2	584.1 4		
华泰 证券 券	2022061700 000637	当 升 科 技	20 22 年 06 月 17 日	1,035,43 0.00	11,000.0 0	28	3. 2	2,502. 01		
华泰 证券 券	2022061700 000639	新 宙	20 22 年 06 月 17 日	764,428. 00	16,100.0 0	28	3. 2	1,847. 16		

证 券		邦	年 06 月 17 日						
华 泰 证 券	2022061700 000640	长 盈 精 密	20 22 年 06 月 17 日	258,651. 00	26,100.0 0	28	3. 2	625.0 0	
华 泰 证 券	2022061700 000641	信 维 通 信	20 22 年 06 月 17 日	486,000. 00	30,000.0 0	28	3. 2	1,174. 37	
华 泰 证 券	2022061700 000643	长 信 科 技	20 22 年 06 月 17 日	541,832. 00	76,100.0 0	28	3. 2	1,309. 28	
华 泰 证 券	2022061700 000645	宋 城 演 艺	20 22 年 06 月 17 日	606,315. 00	48,700.0 0	28	3. 2	1,465. 10	
华 泰 证 券	2022061700 000647	蓝 色 光 标	20 22 年 06 月 17 日	518,683. 00	77,300.0 0	28	3. 2	1,253. 34	
华 泰 证 券	2022061700 000648	汤 臣 倍 健	20 22 年 06 月 17 日	662,847. 00	31,700.0 0	28	3. 2	1,601. 70	

			月 17 日							
华泰 证券	2022061700 000650	万达 信息	20 22 年 06 月 17 日	335,616. 00	36,800.0 0	28	3. 2	810.9 8		
华泰 证券	2022061700 000651	捷成 股份	20 22 年 06 月 17 日	322,423. 00	64,100.0 0	28	3. 2	779.1 0		
华泰 证券	2022061700 000652	易华 录	20 22 年 06 月 17 日	210,056. 00	12,400.0 0	28	3. 2	507.5 8		
华泰 证券	2022061700 000655	东方 国信	20 22 年 06 月 17 日	259,402. 00	28,600.0 0	28	3. 2	626.8 2		
华泰 证券	2022061700 000657	迪安 诊断	20 22 年 06 月 17 日	471,394. 00	15,400.0 0	28	3. 2	1,139. 08		
华泰 证券	2022061700 000658	光线 传媒	20 22 年 06 月 17 日	317,915. 00	36,500.0 0	28	3. 2	768.2 1		

			日						
华泰 证券	2022061700 000659	国 瓷 材 料	20 22 年 06 月 17 日	944,750. 00	25,000.0 0	28	3. 2	2,282. 89	
华泰 证券	2022061700 000661	开 山 股 份	20 22 年 06 月 17 日	176,874. 00	12,300.0 0	28	3. 2	427.4 0	
华泰 证券	2022061700 000662	利 亚 德	20 22 年 06 月 17 日	403,216. 00	63,200.0 0	28	3. 2	974.3 3	
华泰 证券	2022061700 000663	中 际 旭 创	20 22 年 06 月 17 日	485,442. 00	14,900.0 0	28	3. 2	1,173. 02	
华泰 证券	2022061700 000664	卫 宁 健 康	20 22 年 06 月 17 日	463,512. 00	53,400.0 0	28	3. 2	1,120. 03	
华泰 证券	2022061700 000666	光 环 新 网	20 22 年 06 月 17 日	398,820. 00	39,100.0 0	28	3. 2	963.7 1	

华泰 证券 券	2022061700 000668	我 武 生 物	20 22 年 06 月 17 日	488,040. 00	9,800.00	28	3. 2	1,179. 30		
华泰 证券 券	2022061700 000670	博 腾 股 份	20 22 年 06 月 17 日	763,560. 00	10,100.0 0	28	3. 2	1,845. 06		
华泰 证券 券	2022061700 000671	迈 克 生 物	20 22 年 06 月 17 日	264,670. 00	13,300.0 0	28	3. 2	639.5 5		
华泰 证券 券	2022061700 000673	昆 仑 万 维	20 22 年 06 月 17 日	464,880. 00	29,800.0 0	28	3. 2	1,123. 33		
华泰 证券 券	2022061700 000675	景 嘉 微	20 22 年 06 月 17 日	430,780. 00	7,000.00	28	3. 2	1,040. 94		
华泰 证券 券	2022061700 000676	万 孚 生 物	20 22 年 06 月 17 日	334,988. 00	8,300.00	28	3. 2	809.4 6		
华泰	2022061700 000677	贝 达	20 22	431,970. 00	7,700.00	28	3. 2	1,043. 81		

证 券		药 业	年 06 月 17 日							
华 泰 证 券	2022061700 000680	华 大 基 因	20 22 年 06 月 17 日	523,985. 00	7,700.00	28	3. 2	1,266. 16		
华 泰 证 券	2022061700 000682	寒 锐 钴 业	20 22 年 06 月 17 日	396,975. 00	6,700.00	28	3. 2	959.2 5		
华 泰 证 券	2022061700 000684	英 科 医 疗	20 22 年 06 月 17 日	352,512. 00	14,400.0 0	28	3. 2	851.8 1		
华 泰 证 券	2022061700 000688	普 利 制 药	20 22 年 06 月 17 日	233,685. 00	8,100.00	28	3. 2	564.6 8		
华 泰 证 券	2022061700 000689	光 威 复 材	20 22 年 06 月 17 日	524,928. 00	9,600.00	28	3. 2	1,268. 43		
华 泰 证 券	2022061700 000692	康 泰 医 学	20 22 年 06 月 17 日	139,250. 00	5,000.00	28	3. 2	336.4 8		

			月 17 日							
华泰 证券	2022061700 000693	稳健 医疗	20 22 年 06 月 17 日	258,800. 00	4,000.00	28	3. 2	625.3 6		
华泰 证券	2022061700 000708	道通 科技	20 22 年 06 月 17 日	298,368. 00	8,400.00	28	3. 2	720.9 8		
华泰 证券	2022061700 000710	睿创 微纳	20 22 年 06 月 17 日	343,786. 00	8,300.00	28	3. 2	830.7 2		
华泰 证券	2022061700 000712	君实 生物	20 22 年 06 月 17 日	909,500. 00	10,700.0 0	28	3. 2	2,197. 71		
华泰 证券	2022061700 000714	杭可 科技	20 22 年 06 月 17 日	271,700. 00	3,800.00	28	3. 2	656.5 4		
华泰 证券	2022061700 000716	寒武 纪	20 22 年 06 月 17 日	392,460. 00	6,200.00	28	3. 2	948.3 4		

			日						
华泰 证券	2022061700 000718	西部 超导	20 22 年 06 月 17 日	751,124. 00	8,600.00	28	3. 2	1,815. 01	
华泰 证券	2022061700 000720	南 微 医 学	20 22 年 06 月 17 日	209,737. 00	2,300.00	28	3. 2	506.8 1	
华泰 证券	2022061700 000722	圣 湘 生 物	20 22 年 06 月 17 日	282,282. 00	9,100.00	28	3. 2	682.1 1	
华泰 证券	2022061700 000724	微 芯 生 物	20 22 年 06 月 17 日	223,568. 00	8,900.00	28	3. 2	540.2 3	
华泰 证券	2022061700 000726	柏 楚 电 子	20 22 年 06 月 17 日	292,586. 00	1,400.00	28	3. 2	707.0 0	
华泰 证券	2022061700 000728	中 国 通 号	20 22 年 06 月 17 日	377,545. 00	80,500.0 0	28	3. 2	912.3 0	

华泰 证券 券	2022061700 000730	虹 软 科 技	20 22 年 06 月 17 日	161,595. 00	6,300.00	28	3. 2	390.4 8		
华泰 证券 券	2022061700 000732	康 希 诺	20 22 年 06 月 17 日	389,886. 00	2,100.00	28	3. 2	942.1 2		
华泰 证券 券	2022061700 000734	晶 晨 股 份	20 22 年 06 月 17 日	817,740. 00	7,700.00	28	3. 2	1,975. 98		
华泰 证券 券	2022061700 000736	中 控 技 术	20 22 年 06 月 17 日	728,004. 00	9,300.00	28	3. 2	1,759. 15		
华泰 证券 券	2022061700 000738	固 德 威	20 22 年 06 月 17 日	465,500. 00	1,400.00	28	3. 2	1,124. 83		
华泰 证券 券	2022061700 000740	天 能 股 份	20 22 年 06 月 17 日	138,099. 00	3,900.00	28	3. 2	333.7 0		
华泰	2022061700 000742	芯 原	20 22	373,065. 00	7,700.00	28	3. 2	901.4 7		

证 券		股 份	年 06 月 17 日							
华 泰 证 券	2022061700 000744	九 号 公 司	20 22 年 06 月 17 日	519,813. 00	11,100.0 0	28	3. 2	1,256. 07		
华 泰 证 券	2022062700 015460	碧 水 源	20 22 年 06 月 27 日	339,352. 00	67,600.0 0	14	3. 1	397.1 9		
华 泰 证 券	2022062700 015462	碧 水 源	20 22 年 06 月 27 日	339,352. 00	67,600.0 0	14	3. 1	397.1 9		
华 泰 证 券	2022062700 015830	景 嘉 微	20 22 年 06 月 27 日	472,640. 00	7,000.00	14	3. 1	553.2 0		
华 泰 证 券	2022062700 015832	当 升 科 技	20 22 年 06 月 27 日	1,029,16 0.00	11,000.0 0	14	3. 1	1,204. 57		
华 泰 证 券	2022062700 015834	开 山 股 份	20 22 年 06 月 06 日	181,917. 00	12,300.0 0	14	3. 1	212.9 2		

			月 27 日						
华泰 证券 券	2022062700 015836	红 日 药 业	20 22 年 06 月 27 日	403,200. 00	56,000.0 0	14	3. 1	471.9 2	
华泰 证券 券	2022062700 015838	寒 锐 钻 业	20 22 年 06 月 27 日	396,506. 00	6,700.00	14	3. 1	464.0 9	
华泰 证券 券	2022062700 015840	华 大 基 因	20 22 年 06 月 27 日	531,993. 00	7,700.00	14	3. 1	622.6 7	
华泰 证券 券	2022062700 015842	蓝 色 光 标	20 22 年 06 月 27 日	510,180. 00	77,300.0 0	14	3. 1	597.1 4	
华泰 证券 券	2022062700 015844	特 锐 德	20 22 年 06 月 27 日	414,258. 00	22,600.0 0	14	3. 1	484.8 7	
华泰 证券 券	2022062700 015846	英 科 医 疗	20 22 年 06 月 27 日	371,088. 00	14,400.0 0	14	3. 1	434.3 4	

			日						
华泰 证券	2022062700 015848	迪 安 诊 断	20 22 年 06 月 27 日	479,094. 00	15,400.0 0	14	3. 1	560.7 5	
华泰 证券	2022062700 015850	网 宿 科 技	20 22 年 06 月 27 日	404,852. 00	76,100.0 0	14	3. 1	473.8 6	
华泰 证券	2022062700 015852	信 维 通 信	20 22 年 06 月 27 日	491,400. 00	30,000.0 0	14	3. 1	575.1 6	
华泰 证券	2022062700 015854	长 信 科 技	20 22 年 06 月 27 日	557,813. 00	76,100.0 0	14	3. 1	652.8 9	
华泰 证券	2022062700 015856	海 新 能 科	20 22 年 06 月 27 日	259,080. 00	51,000.0 0	14	3. 1	303.2 4	
华泰 证券	2022062700 015858	贝 达 药 业	20 22 年 06 月 27 日	479,479. 00	7,700.00	14	3. 1	561.2 0	

华泰 证券 券	2022062700 015860	国 瓷 材 料	20 22 年 06 月 27 日	902,000. 00	25,000.0 0	14	3. 1	1,055. 74		
华泰 证券 券	2022062700 015862	万 达 信 息	20 22 年 06 月 27 日	336,720. 00	36,800.0 0	14	3. 1	394.1 1		
华泰 证券 券	2022062700 015864	昆 仑 万 维	20 22 年 06 月 27 日	467,264. 00	29,800.0 0	14	3. 1	546.9 1		
华泰 证券 券	2022062700 015866	博 腾 股 份	20 22 年 06 月 27 日	789,416. 00	10,100.0 0	14	3. 1	923.9 7		
华泰 证券 券	2022062700 015868	天 能 股 份	20 22 年 06 月 27 日	141,882. 00	3,900.00	14	3. 1	166.0 6		
华泰 证券 券	2022062700 015870	芯 原 股 份	20 22 年 06 月 27 日	372,834. 00	7,700.00	14	3. 1	436.3 8		
华泰 证券 券	2022062700 015872	道 通	20 22	303,408. 00	8,400.00	14	3. 1	355.1 2		

证 券		科 技	年 06 月 27 日							
华 泰 证 券	2022062700 015874	微 芯 生 物	20 22 年 06 月 27 日	226,416. 00	8,900.00	14	3. 1	265.0 1		
华 泰 证 券	2022062700 015876	虹 软 科 技	20 22 年 06 月 27 日	169,155. 00	6,300.00	14	3. 1	197.9 9		
华 泰 证 券	2022062700 015878	中 控 技 术	20 22 年 06 月 27 日	699,360. 00	9,300.00	14	3. 1	818.5 6		
华 泰 证 券	2022062700 015880	杭 可 科 技	20 22 年 06 月 27 日	283,328. 00	3,800.00	14	3. 1	331.6 2		
华 泰 证 券	2022062700 015882	寒 武 纪	20 22 年 06 月 27 日	411,928. 00	6,200.00	14	3. 1	482.1 4		
华 泰 证 券	2022062700 015884	南 微 医 学	20 22 年 06 月 06 日	198,674. 00	2,300.00	14	3. 1	232.5 4		

			月 27 日						
华泰 证券	2022062700 015966	易 华 录	20 22 年 06 月 27 日	214,272. 00	12,400.0 0	14	3. 1	250.7 9	
华泰 证券	2022062700 015968	捷 成 股 份	20 22 年 06 月 27 日	329,474. 00	64,100.0 0	14	3. 1	385.6 3	
华泰 证券	2022062700 015970	新 宙 邦	20 22 年 06 月 27 日	867,629. 00	16,100.0 0	14	3. 1	1,015. 51	
华泰 证券	2022062700 015972	长 盈 精 密	20 22 年 06 月 27 日	262,566. 00	26,100.0 0	14	3. 1	307.3 2	
华泰 证券	2022062700 015974	光 线 传 媒	20 22 年 06 月 27 日	324,120. 00	36,500.0 0	14	3. 1	379.3 6	
华泰 证券	2022062700 015976	东 方 国 信	20 22 年 06 月 27 日	269,412. 00	28,600.0 0	14	3. 1	315.3 3	

			日						
华泰 证券	2022062700 015978	稳健 医疗	20 22 年 06 月 27 日	259,840. 00	4,000.00	14	3. 1	304.1 3	
华泰 证券	2022062700 015980	光威 复材	20 22 年 06 月 27 日	548,160. 00	9,600.00	14	3. 1	641.5 9	
华泰 证券	2022062700 015982	宋城 演艺	20 22 年 06 月 27 日	680,826. 00	48,700.0 0	14	3. 1	796.8 7	
华泰 证券	2022062700 015984	机 器人	20 22 年 06 月 27 日	387,840. 00	38,400.0 0	14	3. 1	453.9 4	
华泰 证券	2022062700 015986	我 武 生 物	20 22 年 06 月 27 日	475,300. 00	9,800.00	14	3. 1	556.3 1	
华泰 证券	2022062700 015988	中 际 旭 创	20 22 年 06 月 27 日	461,900. 00	14,900.0 0	14	3. 1	540.6 3	

华泰 证券	2022062700 015990	汤臣 倍健	20 22 年 06 月 27 日	669,821. 00	31,700.0 0	14	3. 1	783.9 9		
华泰 证券	2022062700 015992	利亚 德	20 22 年 06 月 27 日	417,752. 00	63,200.0 0	14	3. 1	488.9 5		
华泰 证券	2022062700 015994	迈克 生物	20 22 年 06 月 27 日	271,054. 00	13,300.0 0	14	3. 1	317.2 5		
华泰 证券	2022062700 015996	华测 检测	20 22 年 06 月 27 日	1,214,97 2.00	52,100.0 0	14	3. 1	1,422. 05		
华泰 证券	2022062700 015998	普利 制药	20 22 年 06 月 27 日	279,207. 00	8,100.00	14	3. 1	326.8 0		
华泰 证券	2022062700 016000	安科 生物	20 22 年 06 月 27 日	359,916. 00	35,600.0 0	14	3. 1	421.2 6		
华泰	2022062700 016002	卫宁	20 22	469,920. 00	53,400.0 0	14	3. 1	550.0 1		

证 券		健 康	年 06 月 27 日							
华 泰 证 券	2022062700 016004	万 孚 生 物	20 22 年 06 月 27 日	338,640. 00	8,300.00	14	3. 1	396.3 6		
华 泰 证 券	2022062700 016006	康 泰 医 学	20 22 年 06 月 27 日	141,700. 00	5,000.00	14	3. 1	165.8 5		
华 泰 证 券	2022062700 016008	光 环 新 网	20 22 年 06 月 27 日	417,979. 00	39,100.0 0	14	3. 1	489.2 2		
华 泰 证 券	2022062700 016010	圣 湘 生 物	20 22 年 06 月 27 日	276,185. 00	9,100.00	14	3. 1	323.2 6		
华 泰 证 券	2022062700 016012	南 微 医 学	20 22 年 06 月 27 日	198,674. 00	2,300.00	14	3. 1	232.5 4		
华 泰 证 券	2022062700 016014	晶 晨 股 份	20 22 年 06 月 27 日	725,032. 00	7,700.00	14	3. 1	848.6 1		

			月 27 日						
华泰 证券	2022062700 016016	寒 武 纪	20 22 年 06 月 27 日	411,928. 00	6,200.00	14	3. 1	482.1 4	
华泰 证券	2022062700 016018	微 芯 生 物	20 22 年 06 月 27 日	226,416. 00	8,900.00	14	3. 1	265.0 1	
华泰 证券	2022062700 016020	九 号 公 司	20 22 年 06 月 27 日	492,618. 00	11,100.0 0	14	3. 1	576.5 8	
华泰 证券	2022062700 016022	芯 原 股 份	20 22 年 06 月 27 日	372,834. 00	7,700.00	14	3. 1	436.3 8	
华泰 证券	2022062700 016024	道 通 科 技	20 22 年 06 月 27 日	303,408. 00	8,400.00	14	3. 1	355.1 2	
华泰 证券	2022062700 016026	睿 创 微 纳	20 22 年 06 月 27 日	340,964. 00	8,300.00	14	3. 1	399.0 8	

			日						
华泰 证券	2022062700 016028	君 实 生 物	20 22 年 06 月 27 日	837,275. 00	10,700.0 0	14	3. 1	979.9 8	
华泰 证券	2022062700 016030	康 希 诺	20 22 年 06 月 27 日	440,916. 00	2,100.00	14	3. 1	516.0 7	
华泰 证券	2022062700 016032	中 国 通 号	20 22 年 06 月 27 日	367,080. 00	80,500.0 0	14	3. 1	429.6 5	
华泰 证券	2022062700 016034	天 能 股 份	20 22 年 06 月 27 日	141,882. 00	3,900.00	14	3. 1	166.0 6	
华泰 证券	2022062700 016036	虹 软 科 技	20 22 年 06 月 27 日	169,155. 00	6,300.00	14	3. 1	197.9 9	
华泰 证券	2022062700 016038	固 德 威	20 22 年 06 月 27 日	401,800. 00	1,400.00	14	3. 1	470.2 8	

华泰 证券 券	2022062700 016040	杭 可 科 技	20 22 年 06 月 27 日	283,328. 00	3,800.00	14	3. 1	331.6 2		
华泰 证券 券	2022062700 016042	西 部 超 导	20 22 年 06 月 27 日	807,970. 00	8,600.00	14	3. 1	945.6 8		
华泰 证券 券	2022062700 016044	柏 楚 电 子	20 22 年 06 月 27 日	284,998. 00	1,400.00	14	3. 1	333.5 7		
华泰 证券 券	2022062700 016046	中 控 技 术	20 22 年 06 月 27 日	699,360. 00	9,300.00	14	3. 1	818.5 6		
华泰 证券 券	2022062700 016048	康 希 诺	20 22 年 06 月 27 日	440,916. 00	2,100.00	14	3. 1	516.0 7		
华泰 证券 券	2022062700 016050	固 德 威	20 22 年 06 月 27 日	401,800. 00	1,400.00	14	3. 1	470.2 8		
华泰 证券 券	2022062700 016052	睿 创	20 22	340,964. 00	8,300.00	14	3. 1	399.0 8		

证 券		微 纳	年 06 月 27 日						
华 泰 证 券	2022062700 016054	圣 湘 生 物	20 22 年 06 月 27 日	276,185. 00	9,100.00	14	3. 1	323.2 6	
华 泰 证 券	2022062700 016056	西 部 超 导	20 22 年 06 月 27 日	807,970. 00	8,600.00	14	3. 1	945.6 8	
华 泰 证 券	2022062700 016058	晶 晨 股 份	20 22 年 06 月 27 日	725,032. 00	7,700.00	14	3. 1	848.6 1	
华 泰 证 券	2022062700 016060	君 实 生 物	20 22 年 06 月 27 日	837,275. 00	10,700.0 0	14	3. 1	979.9 8	
华 泰 证 券	2022062700 016062	柏 楚 电 子	20 22 年 06 月 27 日	284,998. 00	1,400.00	14	3. 1	333.5 7	
华 泰 证 券	2022062700 016064	中 国 通 号	20 22 年 06 月 06	367,080. 00	80,500.0 0	14	3. 1	429.6 5	

			月 27 日						
华泰 证券	2022062700 016066	九号 公司	20 22 年 06 月 27 日	492,618. 00	11,100.0 0	14	3. 1	576.5 8	
华泰 证券	2022062700 016068	特锐 德	20 22 年 06 月 27 日	414,258. 00	22,600.0 0	14	3. 1	484.8 7	
华泰 证券	2022062700 016070	昆仑 万维	20 22 年 06 月 27 日	467,264. 00	29,800.0 0	14	3. 1	546.9 1	
华泰 证券	2022062700 016072	光威 复材	20 22 年 06 月 27 日	548,160. 00	9,600.00	14	3. 1	641.5 9	
华泰 证券	2022062700 016074	迪安 诊断	20 22 年 06 月 27 日	479,094. 00	15,400.0 0	14	3. 1	560.7 5	
华泰 证券	2022062700 016076	当升 科技	20 22 年 06 月 27 日	1,029,16 0.00	11,000.0 0	14	3. 1	1,204. 57	

			日						
华泰 证券	2022062700 016078	华 测 检 测	20 22 年 06 月 27 日	1,214,97 2.00	52,100.0 0	14	3. 1	1,422. 05	
华泰 证券	2022062700 016080	机 器 人	20 22 年 06 月 27 日	387,840. 00	38,400.0 0	14	3. 1	453.9 4	
华泰 证券	2022062700 016082	宋 城 演 艺	20 22 年 06 月 27 日	680,826. 00	48,700.0 0	14	3. 1	796.8 7	
华泰 证券	2022062700 016084	国 瓷 材 料	20 22 年 06 月 27 日	902,000. 00	25,000.0 0	14	3. 1	1,055. 74	
华泰 证券	2022062700 016086	博 腾 股 份	20 22 年 06 月 27 日	789,416. 00	10,100.0 0	14	3. 1	923.9 7	
华泰 证券	2022062700 016088	光 线 传 媒	20 22 年 06 月 27 日	324,120. 00	36,500.0 0	14	3. 1	379.3 6	

华泰 证券 券	2022062700 016476	汤 臣 倍 健	20 22 年 06 月 27 日	669,821. 00	31,700.0 0	14	3. 1	783.9 9		
华泰 证券 券	2022062700 016478	寒 锐 钻 业	20 22 年 06 月 27 日	396,506. 00	6,700.00	14	3. 1	464.0 9		
华泰 证券 券	2022062700 016480	中 际 旭 创	20 22 年 06 月 27 日	461,900. 00	14,900.0 0	14	3. 1	540.6 3		
华泰 证券 券	2022062700 016482	万 孚 生 物	20 22 年 06 月 27 日	338,640. 00	8,300.00	14	3. 1	396.3 6		
华泰 证券 券	2022062700 016484	利 亚 德	20 22 年 06 月 27 日	417,752. 00	63,200.0 0	14	3. 1	488.9 5		
华泰 证券 券	2022062700 016486	华 大 基 因	20 22 年 06 月 27 日	531,993. 00	7,700.00	14	3. 1	622.6 7		
华泰 证券 券	2022062700 016488	卫 宁	20 22	469,920. 00	53,400.0 0	14	3. 1	550.0 1		

证 券		健 康	年 06 月 27 日							
华 泰 证 券	2022062700 016490	普 利 制 药	20 22 年 06 月 27 日	279,207. 00	8,100.00	14	3. 1	326.8 0		
华 泰 证 券	2022062700 016492	长 盈 精 密	20 22 年 06 月 27 日	262,566. 00	26,100.0 0	14	3. 1	307.3 2		
华 泰 证 券	2022062700 016494	信 维 通 信	20 22 年 06 月 27 日	491,400. 00	30,000.0 0	14	3. 1	575.1 6		
华 泰 证 券	2022062700 016496	东 方 国 信	20 22 年 06 月 27 日	269,412. 00	28,600.0 0	14	3. 1	315.3 3		
华 泰 证 券	2022062700 016498	英 科 医 疗	20 22 年 06 月 27 日	371,088. 00	14,400.0 0	14	3. 1	434.3 4		
华 泰 证 券	2022062700 016500	红 日 药 业	20 22 年 06 月 06	403,200. 00	56,000.0 0	14	3. 1	471.9 2		

			月 27 日							
华泰 证券	2022062700 016502	网 宿 科 技	20 22 年 06 月 27 日	404,852. 00	76,100.0 0	14	3. 1	473.8 6		
华泰 证券	2022062700 016504	迈 克 生 物	20 22 年 06 月 27 日	271,054. 00	13,300.0 0	14	3. 1	317.2 5		
华泰 证券	2022062700 016506	长 信 科 技	20 22 年 06 月 27 日	557,813. 00	76,100.0 0	14	3. 1	652.8 9		
华泰 证券	2022062700 016508	易 华 录	20 22 年 06 月 27 日	214,272. 00	12,400.0 0	14	3. 1	250.7 9		
华泰 证券	2022062700 016510	海 新 能 科	20 22 年 06 月 27 日	259,080. 00	51,000.0 0	14	3. 1	303.2 4		
华泰 证券	2022062700 016512	康 泰 医 学	20 22 年 06 月 27 日	141,700. 00	5,000.00	14	3. 1	165.8 5		

			日							
华泰 证券	2022062700 016514	贝达 药业	20 22 年 06 月 27 日	479,479. 00	7,700.00	14	3. 1	561.2 0		
华泰 证券	2022062700 016516	蓝色 光标	20 22 年 06 月 27 日	510,180. 00	77,300.0 0	14	3. 1	597.1 4		
华泰 证券	2022062700 016518	景嘉 微	20 22 年 06 月 27 日	472,640. 00	7,000.00	14	3. 1	553.2 0		
华泰 证券	2022062700 016520	光 环 新 网	20 22 年 06 月 27 日	417,979. 00	39,100.0 0	14	3. 1	489.2 2		
华泰 证券	2022062700 016522	开 山 股 份	20 22 年 06 月 27 日	181,917. 00	12,300.0 0	14	3. 1	212.9 2		
华泰 证券	2022062700 016524	安 科 生 物	20 22 年 06 月 27 日	359,916. 00	35,600.0 0	14	3. 1	421.2 6		

华泰 证券	2022062700 016526	新 宙 邦	20 22 年 06 月 27 日	867,629. 00	16,100.0 0	14	3. 1	1,015. 51		
华泰 证券	2022062700 016528	稳 健 医 疗	20 22 年 06 月 27 日	259,840. 00	4,000.00	14	3. 1	304.1 3		
华泰 证券	2022062700 016530	万 达 信 息	20 22 年 06 月 27 日	336,720. 00	36,800.0 0	14	3. 1	394.1 1		
华泰 证券	2022062700 016532	我 武 生 物	20 22 年 06 月 27 日	475,300. 00	9,800.00	14	3. 1	556.3 1		
华泰 证券	2022062700 016534	捷 成 股 份	20 22 年 06 月 27 日	329,474. 00	64,100.0 0	14	3. 1	385.6 3		
华泰 证券	2022062900 000472	当 升 科 技	20 22 年 06 月 29 日	991,980. 00	11,000.0 0	14	3. 1	1,161. 06		
华泰	2022062900 000473	新 宙	20 22	847,021. 00	16,100.0 0	14	3. 1	991.3 9		

证 券		邦	年 06 月 29 日						
华 泰 证 券	2022062900 000474	长 盈 精 密	20 22 年 06 月 29 日	269,091. 00	26,100.0 0	14	3. 1	314.9 6	
华 泰 证 券	2022062900 000476	信 维 通 信	20 22 年 06 月 29 日	503,100. 00	30,000.0 0	14	3. 1	588.8 5	
华 泰 证 券	2022062900 000478	长 信 科 技	20 22 年 06 月 29 日	568,467. 00	76,100.0 0	14	3. 1	665.3 6	
华 泰 证 券	2022062900 000479	华 测 检 测	20 22 年 06 月 29 日	1,195,17 4.00	52,100.0 0	14	3. 1	1,398. 88	
华 泰 证 券	2022062900 000481	网 宿 科 技	20 22 年 06 月 29 日	407,896. 00	76,100.0 0	14	3. 1	477.4 2	
华 泰 证 券	2022062900 000482	蓝 色 光 标	20 22 年 06 月 29 日	507,861. 00	77,300.0 0	14	3. 1	594.4 2	

			月 29 日						
华泰 证券	2022062900 000483	红 日 药 业	20 22 年 06 月 29 日	407,680. 00	56,000.0 0	14	3. 1	477.1 7	
华泰 证券	2022062900 000487	机 器 人	20 22 年 06 月 29 日	383,232. 00	38,400.0 0	14	3. 1	448.5 5	
华泰 证券	2022062900 000491	安 科 生 物	20 22 年 06 月 29 日	359,560. 00	35,600.0 0	14	3. 1	420.8 4	
华泰 证券	2022062900 000492	宋 城 演 艺	20 22 年 06 月 29 日	728,065. 00	48,700.0 0	14	3. 1	852.1 6	
华泰 证券	2022062900 000493	特 锐 德	20 22 年 06 月 29 日	390,528. 00	22,600.0 0	14	3. 1	457.0 9	
华泰 证券	2022062900 000495	海 新 能 科	20 22 年 06 月 29 日	260,100. 00	51,000.0 0	14	3. 1	304.4 3	

			日						
华泰 证券	2022062900 000496	易 华 录	20 22 年 06 月 29 日	216,876. 00	12,400.0 0	14	3. 1	253.8 4	
华泰 证券	2022062900 000497	万 达 信 息	20 22 年 06 月 29 日	339,296. 00	36,800.0 0	14	3. 1	397.1 3	
华泰 证券	2022062900 000498	卫 宁 健 康	20 22 年 06 月 29 日	473,124. 00	53,400.0 0	14	3. 1	553.7 6	
华泰 证券	2022062900 000499	东 方 国 信	20 22 年 06 月 29 日	266,266. 00	28,600.0 0	14	3. 1	311.6 5	
华泰 证券	2022062900 000500	捷 成 股 份	20 22 年 06 月 29 日	342,935. 00	64,100.0 0	14	3. 1	401.3 9	
华泰 证券	2022062900 000501	光 线 传 媒	20 22 年 06 月 29 日	334,340. 00	36,500.0 0	14	3. 1	391.3 3	

华泰 证券	2022062900 000502	汤 臣 倍 健	20 22 年 06 月 29 日	671,723. 00	31,700.0 0	14	3. 1	786.2 1		
华泰 证券	2022062900 000503	国 瓷 材 料	20 22 年 06 月 29 日	880,000. 00	25,000.0 0	14	3. 1	1,029. 99		
华泰 证券	2022062900 000507	迪 安 诊 断	20 22 年 06 月 29 日	471,240. 00	15,400.0 0	14	3. 1	551.5 6		
华泰 证券	2022062900 000508	利 亚 德	20 22 年 06 月 29 日	433,552. 00	63,200.0 0	14	3. 1	507.4 5		
华泰 证券	2022062900 000509	中 际 旭 创	20 22 年 06 月 29 日	464,433. 00	14,900.0 0	14	3. 1	543.5 9		
华泰 证券	2022062900 000510	我 武 生 物	20 22 年 06 月 29 日	482,454. 00	9,800.00	14	3. 1	564.6 8		
华泰	2022062900 000512	博 腾	20 22	762,247. 00	10,100.0 0	14	3. 1	892.1 7		

证 券		股 份	年 06 月 29 日						
华 泰 证 券	2022062900 000513	光 环 新 网	20 22 年 06 月 29 日	412,114. 00	39,100.0 0	14	3. 1	482.3 6	
华 泰 证 券	2022062900 000522	昆 仑 万 维	20 22 年 06 月 29 日	466,370. 00	29,800.0 0	14	3. 1	545.8 6	
华 泰 证 券	2022062900 000523	开 山 股 份	20 22 年 06 月 29 日	183,762. 00	12,300.0 0	14	3. 1	215.0 8	
华 泰 证 券	2022062900 000524	迈 克 生 物	20 22 年 06 月 29 日	270,123. 00	13,300.0 0	14	3. 1	316.1 6	
华 泰 证 券	2022062900 000525	贝 达 药 业	20 22 年 06 月 29 日	468,930. 00	7,700.00	14	3. 1	548.8 6	
华 泰 证 券	2022062900 000526	景 嘉 微	20 22 年 06 月 29 日	483,000. 00	7,000.00	14	3. 1	565.3 2	

			月 29 日						
华泰 证 券	2022062900 000527	万 孚 生 物	20 22 年 06 月 29 日	334,324. 00	8,300.00	14	3. 1	391.3 1	
华泰 证 券	2022062900 000528	寒 锐 钻 业	20 22 年 06 月 29 日	386,121. 00	6,700.00	14	3. 1	451.9 3	
华泰 证 券	2022062900 000531	普 利 制 药	20 22 年 06 月 29 日	282,447. 00	8,100.00	14	3. 1	330.5 9	
华泰 证 券	2022062900 000534	华 大 基 因	20 22 年 06 月 29 日	538,769. 00	7,700.00	14	3. 1	630.6 0	
华泰 证 券	2022062900 000537	英 科 医 疗	20 22 年 06 月 29 日	364,320. 00	14,400.0 0	14	3. 1	426.4 2	
华泰 证 券	2022062900 000538	稳 健 医 疗	20 22 年 06 月 29 日	260,240. 00	4,000.00	14	3. 1	304.6 0	

			日						
华泰 证券	2022062900 000539	光威 复材	20 22 年 06 月 29 日	555,840. 00	9,600.00	14	3. 1	650.5 8	
华泰 证券	2022062900 000545	康泰 医学	20 22 年 06 月 29 日	139,850. 00	5,000.00	14	3. 1	163.6 9	
华泰 证券	2022062900 000554	睿创 微纳	20 22 年 06 月 29 日	326,937. 00	8,300.00	14	3. 1	382.6 6	
华泰 证券	2022062900 000556	杭可 科技	20 22 年 06 月 29 日	263,606. 00	3,800.00	14	3. 1	308.5 4	
华泰 证券	2022062900 000558	中国 通号	20 22 年 06 月 29 日	366,275. 00	80,500.0 0	14	3. 1	428.7 0	
华泰 证券	2022062900 000560	虹软 科技	20 22 年 06 月 29 日	182,637. 00	6,300.00	14	3. 1	213.7 7	

华泰 证券 券	2022062900 000562	晶 晨 股 份	20 22 年 06 月 29 日	749,210. 00	7,700.00	14	3. 1	876.9 1		
华泰 证券 券	2022062900 000564	天 能 股 份	20 22 年 06 月 29 日	133,458. 00	3,900.00	14	3. 1	156.2 0		
华泰 证券 券	2022062900 000566	南 微 医 学	20 22 年 06 月 29 日	199,548. 00	2,300.00	14	3. 1	233.5 6		
华泰 证券 券	2022062900 000568	道 通 科 技	20 22 年 06 月 29 日	278,628. 00	8,400.00	14	3. 1	326.1 2		
华泰 证券 券	2022062900 000570	圣 湘 生 物	20 22 年 06 月 29 日	269,633. 00	9,100.00	14	3. 1	315.5 9		
华泰 证券 券	2022062900 000572	微 芯 生 物	20 22 年 06 月 29 日	223,835. 00	8,900.00	14	3. 1	261.9 9		
华泰 证券 券	2022062900 000574	芯 原	20 22	371,910. 00	7,700.00	14	3. 1	435.3 0		

证 券		股 份	年 06 月 29 日						
华 泰 证 券	2022062900 000576	九 号 公 司	20 22 年 06 月 29 日	488,400. 00	11,100.0 0	14	3. 1	571.6 4	
华 泰 证 券	2022062900 000578	康 希 诺	20 22 年 06 月 29 日	427,686. 00	2,100.00	14	3. 1	500.5 8	
华 泰 证 券	2022062900 000580	君 实 生 物	20 22 年 06 月 29 日	799,932. 00	10,700.0 0	14	3. 1	936.2 7	
华 泰 证 券	2022062900 000582	柏 楚 电 子	20 22 年 06 月 29 日	302,260. 00	1,400.00	14	3. 1	353.7 8	
华 泰 证 券	2022062900 000584	寒 武 纪	20 22 年 06 月 29 日	408,332. 00	6,200.00	14	3. 1	477.9 3	
华 泰 证 券	2022062900 000586	固 德 威	20 22 年 06 月 29 日	395,220. 00	1,400.00	14	3. 1	462.5 8	

			月 29 日						
华泰 证券	2022062900 000588	中 控 技 术	20 22 年 06 月 29 日	674,157. 00	9,300.00	14	3. 1	789.0 6	
华泰 证券	2022062900 000590	西 部 超 导	20 22 年 06 月 29 日	792,748. 00	8,600.00	14	3. 1	927.8 7	
华泰 证券	2022062900 020852	天 能 股 份	20 22 年 06 月 29 日	133,458. 00	3,900.00	14	3. 1	156.2 0	
华泰 证券	2022062900 020854	康 泰 医 学	20 22 年 06 月 29 日	139,850. 00	5,000.00	14	3. 1	163.6 9	
华泰 证券	2022062900 020856	微 芯 生 物	20 22 年 06 月 29 日	223,835. 00	8,900.00	14	3. 1	261.9 9	
华泰 证券	2022062900 020858	柏 楚 电 子	20 22 年 06 月 29 日	302,260. 00	1,400.00	14	3. 1	353.7 8	

			日						
华泰 证券	2022062900 020860	海 新 能 科	20 22 年 06 月 29 日	260,100. 00	51,000.0 0	14	3. 1	304.4 3	
华泰 证券	2022062900 020862	中 国 通 号	20 22 年 06 月 29 日	366,275. 00	80,500.0 0	14	3. 1	428.7 0	
华泰 证券	2022062900 020864	固 德 威	20 22 年 06 月 29 日	395,220. 00	1,400.00	14	3. 1	462.5 8	
华泰 证券	2022062900 020866	迪 安 诊 断	20 22 年 06 月 29 日	471,240. 00	15,400.0 0	14	3. 1	551.5 6	
华泰 证券	2022062900 020868	特 锐 德	20 22 年 06 月 29 日	390,528. 00	22,600.0 0	14	3. 1	457.0 9	
华泰 证券	2022062900 020870	杭 可 科 技	20 22 年 06 月 29 日	263,606. 00	3,800.00	14	3. 1	308.5 4	

华泰 证券	2022062900 020872	英科 医疗	20 22 年 06 月 29 日	364,320. 00	14,400.0 0	14	3. 1	426.4 2		
华泰 证券	2022062900 020874	虹软 科技	20 22 年 06 月 29 日	182,637. 00	6,300.00	14	3. 1	213.7 7		
华泰 证券	2022062900 020876	东方 国信	20 22 年 06 月 29 日	266,266. 00	28,600.0 0	14	3. 1	311.6 5		
华泰 证券	2022062900 020878	贝达 药业	20 22 年 06 月 29 日	468,930. 00	7,700.00	14	3. 1	548.8 6		
华泰 证券	2022062900 020880	圣湘 生物	20 22 年 06 月 29 日	269,633. 00	9,100.00	14	3. 1	315.5 9		
华泰 证券	2022062900 020882	稳健 医疗	20 22 年 06 月 29 日	260,240. 00	4,000.00	14	3. 1	304.6 0		
华泰	2022062900 020884	国瓷	20 22	880,000. 00	25,000.0 0	14	3. 1	1,029. 99		

证 券		材 料	年 06 月 29 日						
华 泰 证 券	2022062900 020886	万 孚 生 物	20 22 年 06 月 29 日	334,324. 00	8,300.00	14	3. 1	391.3 1	
华 泰 证 券	2022062900 020888	博 腾 股 份	20 22 年 06 月 29 日	762,247. 00	10,100.0 0	14	3. 1	892.1 7	
华 泰 证 券	2022062900 020890	宋 城 演 艺	20 22 年 06 月 29 日	728,065. 00	48,700.0 0	14	3. 1	852.1 6	
华 泰 证 券	2022062900 020892	红 日 药 业	20 22 年 06 月 29 日	407,680. 00	56,000.0 0	14	3. 1	477.1 7	
华 泰 证 券	2022062900 020894	汤 臣 倍 健	20 22 年 06 月 29 日	671,723. 00	31,700.0 0	14	3. 1	786.2 1	
华 泰 证 券	2022062900 020896	昆 仑 万 维	20 22 年 06 月 29 日	466,370. 00	29,800.0 0	14	3. 1	545.8 6	

			月 29 日							
华泰 证券	2022062900 020898	当 升 科 技	20 22 年 06 月 29 日	991,980. 00	11,000.0 0	14	3. 1	1,161. 06		
华泰 证券	2022062900 020900	网 宿 科 技	20 22 年 06 月 29 日	407,896. 00	76,100.0 0	14	3. 1	477.4 2		
华泰 证券	2022062900 020902	利 亚 德	20 22 年 06 月 29 日	433,552. 00	63,200.0 0	14	3. 1	507.4 5		
华泰 证券	2022062900 020904	光 环 新 网	20 22 年 06 月 29 日	412,114. 00	39,100.0 0	14	3. 1	482.3 6		
华泰 证券	2022062900 020906	卫 宁 健 康	20 22 年 06 月 29 日	473,124. 00	53,400.0 0	14	3. 1	553.7 6		
华泰 证券	2022062900 020908	华 测 检 测	20 22 年 06 月 29 日	1,195,17 4.00	52,100.0 0	14	3. 1	1,398. 88		

			日						
华泰 证券	2022062900 020910	光线 传媒	20 22 年 06 月 29 日	334,340. 00	36,500.0 0	14	3. 1	391.3 3	
华泰 证券	2022062900 020912	捷成 股份	20 22 年 06 月 29 日	342,935. 00	64,100.0 0	14	3. 1	401.3 9	
华泰 证券	2022062900 020914	我武 生物	20 22 年 06 月 29 日	482,454. 00	9,800.00	14	3. 1	564.6 8	
华泰 证券	2022062900 020916	蓝色 光标	20 22 年 06 月 29 日	507,861. 00	77,300.0 0	14	3. 1	594.4 2	
华泰 证券	2022062900 020918	华大 基因	20 22 年 06 月 29 日	538,769. 00	7,700.00	14	3. 1	630.6 0	
华泰 证券	2022062900 020920	中际 旭创	20 22 年 06 月 29 日	464,433. 00	14,900.0 0	14	3. 1	543.5 9	

华泰 证券	2022062900 020922	光 威 复 材	20 22 年 06 月 29 日	555,840. 00	9,600.00	14	3. 1	650.5 8		
华泰 证券	2022062900 020924	新 宙 邦	20 22 年 06 月 29 日	847,021. 00	16,100.0 0	14	3. 1	991.3 9		
华泰 证券	2022062900 020926	长 信 科 技	20 22 年 06 月 29 日	568,467. 00	76,100.0 0	14	3. 1	665.3 6		
华泰 证券	2022062900 020928	信 维 通 信	20 22 年 06 月 29 日	503,100. 00	30,000.0 0	14	3. 1	588.8 5		
华泰 证券	2022062900 020930	安 科 生 物	20 22 年 06 月 29 日	359,560. 00	35,600.0 0	14	3. 1	420.8 4		
华泰 证券	2022062900 020932	君 实 生 物	20 22 年 06 月 29 日	799,932. 00	10,700.0 0	14	3. 1	936.2 7		
华泰	2022062900 020934	万 达	20 22	339,296. 00	36,800.0 0	14	3. 1	397.1 3		

证 券		信 息	年 06 月 29 日						
华 泰 证 券	2022062900 020936	机 器 人	20 22 年 06 月 29 日	383,232. 00	38,400.0 0	14	3. 1	448.5 5	
华 泰 证 券	2022062900 020938	寒 武 纪	20 22 年 06 月 29 日	408,332. 00	6,200.00	14	3. 1	477.9 3	
华 泰 证 券	2022062900 020940	西 部 超 导	20 22 年 06 月 29 日	792,748. 00	8,600.00	14	3. 1	927.8 7	
华 泰 证 券	2022062900 020942	景 嘉 微	20 22 年 06 月 29 日	483,000. 00	7,000.00	14	3. 1	565.3 2	
华 泰 证 券	2022062900 020944	寒 锐 钻 业	20 22 年 06 月 29 日	386,121. 00	6,700.00	14	3. 1	451.9 3	
华 泰 证 券	2022062900 020946	易 华 录	20 22 年 06 月 29 日	216,876. 00	12,400.0 0	14	3. 1	253.8 4	

			月 29 日						
华泰 证 券	2022062900 020948	晶 晨 股 份	20 22 年 06 月 29 日	749,210. 00	7,700.00	14	3. 1	876.9 1	
华泰 证 券	2022062900 020950	芯 原 股 份	20 22 年 06 月 29 日	371,910. 00	7,700.00	14	3. 1	435.3 0	
华泰 证 券	2022062900 020952	中 控 技 术	20 22 年 06 月 29 日	674,157. 00	9,300.00	14	3. 1	789.0 6	
华泰 证 券	2022062900 020954	康 希 诺	20 22 年 06 月 29 日	427,686. 00	2,100.00	14	3. 1	500.5 8	
华泰 证 券	2022062900 020956	睿 创 微 纳	20 22 年 06 月 29 日	326,937. 00	8,300.00	14	3. 1	382.6 6	
华泰 证 券	2022062900 020958	道 通 科 技	20 22 年 06 月 29 日	278,628. 00	8,400.00	14	3. 1	326.1 2	

			日						
华泰 证券	2022062900 020960	迈 克 生 物	20 22 年 06 月 29 日	270,123. 00	13,300.0 0	14	3. 1	316.1 6	
华泰 证券	2022062900 020962	长 盈 精 密	20 22 年 06 月 29 日	269,091. 00	26,100.0 0	14	3. 1	314.9 6	
华泰 证券	2022062900 020964	普 利 制 药	20 22 年 06 月 29 日	282,447. 00	8,100.00	14	3. 1	330.5 9	
华泰 证券	2022062900 020966	开 山 股 份	20 22 年 06 月 29 日	183,762. 00	12,300.0 0	14	3. 1	215.0 8	
华泰 证券	2022062900 020968	南 微 医 学	20 22 年 06 月 29 日	199,548. 00	2,300.00	14	3. 1	233.5 6	
华泰 证券	2022062900 020970	九 号 公 司	20 22 年 06 月 29 日	488,400. 00	11,100.0 0	14	3. 1	571.6 4	

华泰 证券	2022062900 021710	国 瓷 材 料	20 22 年 06 月 29 日	880,000. 00	25,000.0 0	14	3. 1	1,029. 99		
华泰 证券	2022062900 021712	中 际 旭 创	20 22 年 06 月 29 日	464,433. 00	14,900.0 0	14	3. 1	543.5 9		
华泰 证券	2022062900 021714	光 环 新 网	20 22 年 06 月 29 日	412,114. 00	39,100.0 0	14	3. 1	482.3 6		
华泰 证券	2022062900 021716	我 武 生 物	20 22 年 06 月 29 日	482,454. 00	9,800.00	14	3. 1	564.6 8		
华泰 证券	2022062900 021718	昆 仑 万 维	20 22 年 06 月 29 日	466,370. 00	29,800.0 0	14	3. 1	545.8 6		
华泰 证券	2022062900 021720	博 腾 股 份	20 22 年 06 月 29 日	762,247. 00	10,100.0 0	14	3. 1	892.1 7		
华泰	2022062900 021722	万 孚	20 22	334,324. 00	8,300.00	14	3. 1	391.3 1		

证 券		生 物	年 06 月 29 日							
华 泰 证 券	2022062900 021724	迈 克 生 物	20 22 年 06 月 29 日	270,123. 00	13,300.0 0	14	3. 1	316.1 6		
华 泰 证 券	2022062900 021726	景 嘉 微	20 22 年 06 月 29 日	483,000. 00	7,000.00	14	3. 1	565.3 2		
华 泰 证 券	2022062900 021728	寒 锐 钻 业	20 22 年 06 月 29 日	386,121. 00	6,700.00	14	3. 1	451.9 3		
华 泰 证 券	2022062900 021730	普 利 制 药	20 22 年 06 月 29 日	282,447. 00	8,100.00	14	3. 1	330.5 9		
华 泰 证 券	2022062900 021732	贝 达 药 业	20 22 年 06 月 29 日	468,930. 00	7,700.00	14	3. 1	548.8 6		
华 泰 证 券	2022062900 021734	康 泰 医 学	20 22 年 06 月 29 日	139,850. 00	5,000.00	14	3. 1	163.6 9		

			月 29 日						
华泰 证 券	2022062900 021736	光 威 复 材	20 22 年 06 月 29 日	555,840. 00	9,600.00	14	3. 1	650.5 8	
华泰 证 券	2022062900 021738	华 大 基 因	20 22 年 06 月 29 日	538,769. 00	7,700.00	14	3. 1	630.6 0	
华泰 证 券	2022062900 021740	英 科 医 疗	20 22 年 06 月 29 日	364,320. 00	14,400.0 0	14	3. 1	426.4 2	
华泰 证 券	2022062900 021742	天 能 股 份	20 22 年 06 月 29 日	133,458. 00	3,900.00	14	3. 1	156.2 0	
华泰 证 券	2022062900 021744	寒 武 纪	20 22 年 06 月 29 日	408,332. 00	6,200.00	14	3. 1	477.9 3	
华泰 证 券	2022062900 021746	圣 湘 生 物	20 22 年 06 月 29 日	269,633. 00	9,100.00	14	3. 1	315.5 9	

			日						
华泰 证券	2022062900 022496	碧 水 源	20 22 年 06 月 29 日	355,576. 00	67,600.0 0	14	3. 1	416.1 8	
华泰 证券	2022062900 022500	碧 水 源	20 22 年 06 月 29 日	355,576. 00	67,600.0 0	14	3. 1	416.1 8	
华泰 证券	2022062900 022894	中 控 技 术	20 22 年 06 月 29 日	674,157. 00	9,300.00	14	3. 1	789.0 6	
华泰 证券	2022062900 022896	芯 原 股 份	20 22 年 06 月 29 日	371,910. 00	7,700.00	14	3. 1	435.3 0	
华泰 证券	2022062900 022898	康 希 诺	20 22 年 06 月 29 日	427,686. 00	2,100.00	14	3. 1	500.5 8	
华泰 证券	2022062900 022900	君 实 生 物	20 22 年 06 月 29 日	799,932. 00	10,700.0 0	14	3. 1	936.2 7	

华泰 证券 券	2022062900 022902	杭 可 科 技	20 22 年 06 月 29 日	263,606. 00	3,800.00	14	3. 1	308.5 4		
华泰 证券 券	2022062900 022904	固 德 威	20 22 年 06 月 29 日	395,220. 00	1,400.00	14	3. 1	462.5 8		
华泰 证券 券	2022062900 022906	睿 创 微 纳	20 22 年 06 月 29 日	326,937. 00	8,300.00	14	3. 1	382.6 6		
华泰 证券 券	2022062900 022908	中 国 通 号	20 22 年 06 月 29 日	366,275. 00	80,500.0 0	14	3. 1	428.7 0		
华泰 证券 券	2022062900 022910	稳 健 医 疗	20 22 年 06 月 29 日	260,240. 00	4,000.00	14	3. 1	304.6 0		
华泰 证券 券	2022062900 022912	晶 晨 股 份	20 22 年 06 月 29 日	749,210. 00	7,700.00	14	3. 1	876.9 1		
华泰 证券 券	2022062900 022914	微 芯	20 22 年 06 月 29 日	223,835. 00	8,900.00	14	3. 1	261.9 9		

证 券		生 物	年 06 月 29 日						
华 泰 证 券	2022062900 022916	西 部 超 导	20 22 年 06 月 29 日	792,748. 00	8,600.00	14	3. 1	927.8 7	
华 泰 证 券	2022062900 022918	柏 楚 电 子	20 22 年 06 月 29 日	302,260. 00	1,400.00	14	3. 1	353.7 8	
华 泰 证 券	2022062900 022920	道 通 科 技	20 22 年 06 月 29 日	278,628. 00	8,400.00	14	3. 1	326.1 2	
华 泰 证 券	2022062900 022922	南 微 医 学	20 22 年 06 月 29 日	199,548. 00	2,300.00	14	3. 1	233.5 6	
华 泰 证 券	2022062900 022924	虹 软 科 技	20 22 年 06 月 29 日	182,637. 00	6,300.00	14	3. 1	213.7 7	
华 泰 证 券	2022062900 022926	九 号 公 司	20 22 年 06 月 06 日	488,400. 00	11,100.0 0	14	3. 1	571.6 4	

			月 29 日						
华泰 证券	2022062900 022928	东方 国信	20 22 年 06 月 29 日	266,266. 00	28,600.0 0	14	3. 1	311.6 5	
华泰 证券	2022062900 022930	迪安 诊断	20 22 年 06 月 29 日	471,240. 00	15,400.0 0	14	3. 1	551.5 6	
华泰 证券	2022062900 022932	汤臣 倍健	20 22 年 06 月 29 日	671,723. 00	31,700.0 0	14	3. 1	786.2 1	
华泰 证券	2022062900 022934	当升 科技	20 22 年 06 月 29 日	991,980. 00	11,000.0 0	14	3. 1	1,161. 06	
华泰 证券	2022062900 022936	万达 信息	20 22 年 06 月 29 日	339,296. 00	36,800.0 0	14	3. 1	397.1 3	
华泰 证券	2022062900 022938	海新 能科	20 22 年 06 月 29 日	260,100. 00	51,000.0 0	14	3. 1	304.4 3	

			日						
华泰 证券	2022062900 022940	机 器 人	20 22 年 06 月 29 日	383,232. 00	38,400.0 0	14	3. 1	448.5 5	
华泰 证券	2022062900 022942	网 宿 科 技	20 22 年 06 月 29 日	407,896. 00	76,100.0 0	14	3. 1	477.4 2	
华泰 证券	2022062900 022944	信 维 通 信	20 22 年 06 月 29 日	503,100. 00	30,000.0 0	14	3. 1	588.8 5	
华泰 证券	2022062900 022946	新 宙 邦	20 22 年 06 月 29 日	847,021. 00	16,100.0 0	14	3. 1	991.3 9	
华泰 证券	2022062900 022948	红 日 药 业	20 22 年 06 月 29 日	407,680. 00	56,000.0 0	14	3. 1	477.1 7	
华泰 证券	2022062900 022950	捷 成 股 份	20 22 年 06 月 29 日	342,935. 00	64,100.0 0	14	3. 1	401.3 9	

华泰 证券 券	2022062900 022952	华 测 检 测	20 22 年 06 月 29 日	1,195,17 4.00	52,100.0 0	14	3. 1	1,398. 88		
华泰 证券 券	2022062900 022954	特 锐 德	20 22 年 06 月 29 日	390,528. 00	22,600.0 0	14	3. 1	457.0 9		
华泰 证券 券	2022062900 022956	寒 锐 钴 业	20 22 年 06 月 29 日	386,121. 00	6,700.00	14	3. 1	451.9 3		
华泰 证券 券	2022062900 022958	贝 达 药 业	20 22 年 06 月 29 日	468,930. 00	7,700.00	14	3. 1	548.8 6		
华泰 证券 券	2022062900 022960	普 利 制 药	20 22 年 06 月 29 日	282,447. 00	8,100.00	14	3. 1	330.5 9		
华泰 证券 券	2022062900 022962	光 威 复 材	20 22 年 06 月 29 日	555,840. 00	9,600.00	14	3. 1	650.5 8		
华泰 证券 券	2022062900 022964	天 能	20 22	133,458. 00	3,900.00	14	3. 1	156.2 0		

证 券		股 份	年 06 月 29 日							
华 泰 证 券	2022062900 022966	英 科 医 疗	20 22 年 06 月 29 日	364,320. 00	14,400.0 0	14	3. 1	426.4 2		
华 泰 证 券	2022062900 022968	中 控 技 术	20 22 年 06 月 29 日	674,157. 00	9,300.00	14	3. 1	789.0 6		
华 泰 证 券	2022062900 022970	华 大 基 因	20 22 年 06 月 29 日	538,769. 00	7,700.00	14	3. 1	630.6 0		
华 泰 证 券	2022062900 022972	康 泰 医 学	20 22 年 06 月 29 日	139,850. 00	5,000.00	14	3. 1	163.6 9		
华 泰 证 券	2022062900 022974	寒 武 纪	20 22 年 06 月 29 日	408,332. 00	6,200.00	14	3. 1	477.9 3		
华 泰 证 券	2022062900 022976	圣 湘 生 物	20 22 年 06 月 29 日	269,633. 00	9,100.00	14	3. 1	315.5 9		

			月 29 日						
华泰 证 券	2022062900 022978	康 希 诺	20 22 年 06 月 29 日	427,686. 00	2,100.00	14	3. 1	500.5 8	
华泰 证 券	2022062900 022980	芯 原 股 份	20 22 年 06 月 29 日	371,910. 00	7,700.00	14	3. 1	435.3 0	
华泰 证 券	2022062900 022982	君 实 生 物	20 22 年 06 月 29 日	799,932. 00	10,700.0 0	14	3. 1	936.2 7	
华泰 证 券	2022062900 022984	杭 可 科 技	20 22 年 06 月 29 日	263,606. 00	3,800.00	14	3. 1	308.5 4	
华泰 证 券	2022062900 022986	固 德 威	20 22 年 06 月 29 日	395,220. 00	1,400.00	14	3. 1	462.5 8	
华泰 证 券	2022062900 022988	睿 创 微 纳	20 22 年 06 月 29 日	326,937. 00	8,300.00	14	3. 1	382.6 6	

			日						
华泰 证券	2022062900 022990	中国 通号	20 22 年 06 月 29 日	366,275. 00	80,500.0 0	14	3. 1	428.7 0	
华泰 证券	2022062900 023946	微 芯 生 物	20 22 年 06 月 29 日	223,835. 00	8,900.00	14	3. 1	261.9 9	
华泰 证券	2022062900 023948	稳 健 医 疗	20 22 年 06 月 29 日	260,240. 00	4,000.00	14	3. 1	304.6 0	
华泰 证券	2022062900 023950	柏 楚 电 子	20 22 年 06 月 29 日	302,260. 00	1,400.00	14	3. 1	353.7 8	
华泰 证券	2022062900 023952	晶 晨 股 份	20 22 年 06 月 29 日	749,210. 00	7,700.00	14	3. 1	876.9 1	
华泰 证券	2022062900 023954	南 微 医 学	20 22 年 06 月 29 日	199,548. 00	2,300.00	14	3. 1	233.5 6	

华泰 证券	2022062900 023956	西部 超导	20 22 年 06 月 29 日	792,748. 00	8,600.00	14	3. 1	927.8 7		
华泰 证券	2022062900 023958	虹 软 科 技	20 22 年 06 月 29 日	182,637. 00	6,300.00	14	3. 1	213.7 7		
华泰 证券	2022062900 023960	道 通 科 技	20 22 年 06 月 29 日	278,628. 00	8,400.00	14	3. 1	326.1 2		
华泰 证券	2022062900 024074	九 号 公 司	20 22 年 06 月 29 日	488,400. 00	11,100.0 0	14	3. 1	571.6 4		
华泰 证券	2022062900 024076	东 方 国 信	20 22 年 06 月 29 日	266,266. 00	28,600.0 0	14	3. 1	311.6 5		
华泰 证券	2022062900 024078	迪 安 诊 断	20 22 年 06 月 29 日	471,240. 00	15,400.0 0	14	3. 1	551.5 6		
华 泰	2022062900 024080	汤 臣	20 22	671,723. 00	31,700.0 0	14	3. 1	786.2 1		

证 券		倍 健	年 06 月 29 日						
华 泰 证 券	2022062900 024082	当 升 科 技	20 22 年 06 月 29 日	991,980. 00	11,000.0 0	14	3. 1	1,161. 06	
华 泰 证 券	2022062900 024084	万 达 信 息	20 22 年 06 月 29 日	339,296. 00	36,800.0 0	14	3. 1	397.1 3	
华 泰 证 券	2022062900 024086	海 新 能 科	20 22 年 06 月 29 日	260,100. 00	51,000.0 0	14	3. 1	304.4 3	
华 泰 证 券	2022062900 024088	机 器 人	20 22 年 06 月 29 日	383,232. 00	38,400.0 0	14	3. 1	448.5 5	
华 泰 证 券	2022062900 024090	网 宿 科 技	20 22 年 06 月 29 日	407,896. 00	76,100.0 0	14	3. 1	477.4 2	
华 泰 证 券	2022062900 024092	新 宙 邦	20 22 年 06 月 29 日	847,021. 00	16,100.0 0	14	3. 1	991.3 9	

			月 29 日						
华泰 证券 2022062900 024094	华泰 检测	20 22 年 06 月 29 日	1,195,17 4.00	52,100.0 0	14	3. 1	1,398. 88		
华泰 证券 2022062900 024096	信维 通信	20 22 年 06 月 29 日	503,100. 00	30,000.0 0	14	3. 1	588.8 5		
华泰 证券 2022062900 024098	红日 药业	20 22 年 06 月 29 日	407,680. 00	56,000.0 0	14	3. 1	477.1 7		
华泰 证券 2022062900 024100	捷成 股份	20 22 年 06 月 29 日	342,935. 00	64,100.0 0	14	3. 1	401.3 9		
华泰 证券 2022062900 024102	特锐 德	20 22 年 06 月 29 日	390,528. 00	22,600.0 0	14	3. 1	457.0 9		
华泰 证券 2022062900 024104	长盈 精密	20 22 年 06 月 29 日	269,091. 00	26,100.0 0	14	3. 1	314.9 6		

			日						
华泰 证券	2022062900 024106	安科 生物	20 22 年 06 月 29 日	359,560. 00	35,600.0 0	14	3. 1	420.8 4	
华泰 证券	2022062900 024108	蓝色 光标	20 22 年 06 月 29 日	507,861. 00	77,300.0 0	14	3. 1	594.4 2	
华泰 证券	2022062900 024110	利亚 德	20 22 年 06 月 29 日	433,552. 00	63,200.0 0	14	3. 1	507.4 5	
华泰 证券	2022062900 024112	易华 录	20 22 年 06 月 29 日	216,876. 00	12,400.0 0	14	3. 1	253.8 4	
华泰 证券	2022062900 024114	开山 股份	20 22 年 06 月 29 日	183,762. 00	12,300.0 0	14	3. 1	215.0 8	
华泰 证券	2022062900 024116	卫宁 健康	20 22 年 06 月 29 日	473,124. 00	53,400.0 0	14	3. 1	553.7 6	

华泰 证券	2022062900 024118	宋城 演艺	20 22 年 06 月 29 日	728,065. 00	48,700.0 0	14	3. 1	852.1 6		
华泰 证券	2022062900 024120	长信 科技	20 22 年 06 月 29 日	568,467. 00	76,100.0 0	14	3. 1	665.3 6		
华泰 证券	2022062900 024122	光线 传媒	20 22 年 06 月 29 日	334,340. 00	36,500.0 0	14	3. 1	391.3 3		
华泰 证券	2022062900 025110	安科 生物	20 22 年 06 月 29 日	359,560. 00	35,600.0 0	14	3. 1	420.8 4		
华泰 证券	2022062900 025112	长盈 精密	20 22 年 06 月 29 日	269,091. 00	26,100.0 0	14	3. 1	314.9 6		
华泰 证券	2022062900 025114	蓝色 光标	20 22 年 06 月 29 日	507,861. 00	77,300.0 0	14	3. 1	594.4 2		
华泰	2022062900 025116	易华	20 22	216,876. 00	12,400.0 0	14	3. 1	253.8 4		

证 券		录	年 06 月 29 日						
华 泰 证 券	2022062900 025118	利 亚 德	20 22 年 06 月 29 日	433,552. 00	63,200.0 0	14	3. 1	507.4 5	
华 泰 证 券	2022062900 025120	宋 城 演 艺	20 22 年 06 月 29 日	728,065. 00	48,700.0 0	14	3. 1	852.1 6	
华 泰 证 券	2022062900 025122	开 山 股 份	20 22 年 06 月 29 日	183,762. 00	12,300.0 0	14	3. 1	215.0 8	
华 泰 证 券	2022062900 025124	卫 宁 健 康	20 22 年 06 月 29 日	473,124. 00	53,400.0 0	14	3. 1	553.7 6	
华 泰 证 券	2022062900 025126	长 信 科 技	20 22 年 06 月 29 日	568,467. 00	76,100.0 0	14	3. 1	665.3 6	
华 泰 证 券	2022062900 025128	光 线 传 媒	20 22 年 06 月 06	334,340. 00	36,500.0 0	14	3. 1	391.3 3	

			月 29 日						
华泰 证 券	2022062900 025130	国 瓷 材 料	20 22 年 06 月 29 日	880,000. 00	25,000.0 0	14	3. 1	1,029. 99	
华泰 证 券	2022062900 025132	中 际 旭 创	20 22 年 06 月 29 日	464,433. 00	14,900.0 0	14	3. 1	543.5 9	
华泰 证 券	2022062900 025134	光 环 新 网	20 22 年 06 月 29 日	412,114. 00	39,100.0 0	14	3. 1	482.3 6	
华泰 证 券	2022062900 025136	我 武 生 物	20 22 年 06 月 29 日	482,454. 00	9,800.00	14	3. 1	564.6 8	
华泰 证 券	2022062900 025138	昆 仑 万 维	20 22 年 06 月 29 日	466,370. 00	29,800.0 0	14	3. 1	545.8 6	
华泰 证 券	2022062900 025140	博 腾 股 份	20 22 年 06 月 29 日	762,247. 00	10,100.0 0	14	3. 1	892.1 7	

			日						
华泰 证券	2022062900 025142	万孚 生物	20 22 年 06 月 29 日	334,324. 00	8,300.00	14	3. 1	391.3 1	
华泰 证券	2022062900 025144	迈克 生物	20 22 年 06 月 29 日	270,123. 00	13,300.0 0	14	3. 1	316.1 6	
华泰 证券	2022062900 025146	景嘉 微	20 22 年 06 月 29 日	483,000. 00	7,000.00	14	3. 1	565.3 2	
华泰 证券	2022070100 011133	天能 股份	20 22 年 07 月 01 日	132,912. 00	3,900.00	14	3. 1	155.5 7	
华泰 证券	2022070100 011135	康泰 医学	20 22 年 07 月 01 日	137,900. 00	5,000.00	14	3. 1	161.4 0	
华泰 证券	2022070100 011137	微芯 生物	20 22 年 07 月 01 日	227,128. 00	8,900.00	14	3. 1	265.8 4	

华泰 证券	2022070100 011139	柏 楚 电 子	20 22 年 07 月 01 日	296,030. 00	1,400.00	14	3. 1	346.4 9		
华泰 证券	2022070100 011141	固 德 威	20 22 年 07 月 01 日	428,974. 00	1,400.00	14	3. 1	502.0 9		
华泰 证券	2022070100 011143	海 新 能 科	20 22 年 07 月 01 日	270,810. 00	51,000.0 0	14	3. 1	316.9 7		
华泰 证券	2022070100 011145	中 国 通 号	20 22 年 07 月 01 日	363,055. 00	80,500.0 0	14	3. 1	424.9 3		
华泰 证券	2022070100 011147	杭 可 科 技	20 22 年 07 月 01 日	262,884. 00	3,800.00	14	3. 1	307.6 9		
华泰 证券	2022070100 011149	特 锐 德	20 22 年 07 月 01 日	379,906. 00	22,600.0 0	14	3. 1	444.6 6		
华泰	2022070100 011151	英 科	20 22	357,264. 00	14,400.0 0	14	3. 1	418.1 6		

证 券		医 疗	年 07 月 01 日							
华 泰 证 券	2022070100 011153	迪 安 诊 断	20 22 年 07 月 01 日	471,548. 00	15,400.0 0	14	3. 1	551.9 2		
华 泰 证 券	2022070100 011155	虹 软 科 技	20 22 年 07 月 01 日	186,543. 00	6,300.00	14	3. 1	218.3 4		
华 泰 证 券	2022070100 011157	东 方 国 信	20 22 年 07 月 01 日	259,974. 00	28,600.0 0	14	3. 1	304.2 8		
华 泰 证 券	2022070100 011159	贝 达 药 业	20 22 年 07 月 01 日	428,813. 00	7,700.00	14	3. 1	501.9 0		
华 泰 证 券	2022070100 011161	圣 湘 生 物	20 22 年 07 月 01 日	267,540. 00	9,100.00	14	3. 1	313.1 4		
华 泰 证 券	2022070100 011163	稳 健 医 疗	20 22 年 07 月 01 日	270,200. 00	4,000.00	14	3. 1	316.2 5		

			月 01 日							
华泰 证券	2022070100 011165	国 瓷 材 料	20 22 年 07 月 01 日	870,500. 00	25,000.0 0	14	3. 1	1,018. 87		
华泰 证券	2022070100 011167	万 孚 生 物	20 22 年 07 月 01 日	337,478. 00	8,300.00	14	3. 1	395.0 0		
华泰 证券	2022070100 011169	博 腾 股 份	20 22 年 07 月 01 日	781,033. 00	10,100.0 0	14	3. 1	914.1 5		
华泰 证券	2022070100 011171	宋 城 演 艺	20 22 年 07 月 01 日	706,637. 00	48,700.0 0	14	3. 1	827.0 8		
华泰 证券	2022070100 011173	红 日 药 业	20 22 年 07 月 01 日	428,960. 00	56,000.0 0	14	3. 1	502.0 7		
华泰 证券	2022070100 011175	昆 仑 万 维	20 22 年 07 月 01 日	467,562. 00	29,800.0 0	14	3. 1	547.2 5		

			日						
华泰 证券	2022070100 011177	汤臣 倍健	20 22 年 07 月 01 日	679,014. 00	31,700.0 0	14	3. 1	794.7 5	
华泰 证券	2022070100 011179	当升 科技	20 22 年 07 月 01 日	994,730. 00	11,000.0 0	14	3. 1	1,164. 27	
华泰 证券	2022070100 011181	网宿 科技	20 22 年 07 月 01 日	404,091. 00	76,100.0 0	14	3. 1	472.9 7	
华泰 证券	2022070100 011183	光环 新网	20 22 年 07 月 01 日	394,519. 00	39,100.0 0	14	3. 1	461.7 6	
华泰 证券	2022070100 011185	利亚 德	20 22 年 07 月 01 日	446,824. 00	63,200.0 0	14	3. 1	522.9 8	
华泰 证券	2022070100 011187	卫宁 健康	20 22 年 07 月 01 日	467,784. 00	53,400.0 0	14	3. 1	547.5 1	

华泰 证券	2022070100 011189	华 测 检 测	20 22 年 07 月 01 日	1,192,04 8.00	52,100.0 0	14	3. 1	1,395. 22		
华泰 证券	2022070100 011191	万 达 信 息	20 22 年 07 月 01 日	342,240. 00	36,800.0 0	14	3. 1	400.5 7		
华泰 证券	2022070100 011193	寒 武 纪	20 22 年 07 月 01 日	388,616. 00	6,200.00	14	3. 1	454.8 5		
华泰 证券	2022070100 011195	西 部 超 导	20 22 年 07 月 01 日	801,778. 00	8,600.00	14	3. 1	938.4 3		
华泰 证券	2022070100 011197	景 嘉 微	20 22 年 07 月 01 日	475,440. 00	7,000.00	14	3. 1	556.4 8		
华泰 证券	2022070100 011199	易 华 录	20 22 年 07 月 01 日	212,412. 00	12,400.0 0	14	3. 1	248.6 2		
华泰	2022070100 011201	晶 晨	20 22	748,286. 00	7,700.00	14	3. 1	875.8 3		

证 券		股 份	年 07 月 01 日							
华 泰 证 券	2022070100 011203	寒 锐 钻 业	20 22 年 07 月 01 日	391,749. 00	6,700.00	14	3. 1	458.5 2		
华 泰 证 券	2022070100 011205	芯 原 股 份	20 22 年 07 月 01 日	371,448. 00	7,700.00	14	3. 1	434.7 6		
华 泰 证 券	2022070100 011207	中 控 技 术	20 22 年 07 月 01 日	663,183. 00	9,300.00	14	3. 1	776.2 2		
华 泰 证 券	2022070100 011209	康 希 诺	20 22 年 07 月 01 日	410,487. 00	2,100.00	14	3. 1	480.4 5		
华 泰 证 券	2022070100 011211	睿 创 微 纳	20 22 年 07 月 01 日	321,044. 00	8,300.00	14	3. 1	375.7 6		
华 泰 证 券	2022070100 011213	道 通 科 技	20 22 年 07 月 01 日	269,640. 00	8,400.00	14	3. 1	315.6 0		

			月 01 日						
华泰 证券	2022070100 011215	长 盈 精 密	20 22 年 07 月 01 日	267,525. 00	26,100.0 0	14	3. 1	313.1 2	
华泰 证券	2022070100 011217	迈 克 生 物	20 22 年 07 月 01 日	281,694. 00	13,300.0 0	14	3. 1	329.7 1	
华泰 证券	2022070100 011219	普 利 制 药	20 22 年 07 月 01 日	274,590. 00	8,100.00	14	3. 1	321.3 9	
华泰 证券	2022070100 011221	开 山 股 份	20 22 年 07 月 01 日	184,500. 00	12,300.0 0	14	3. 1	215.9 5	
华泰 证券	2022070100 011223	南 微 医 学	20 22 年 07 月 01 日	188,117. 00	2,300.00	14	3. 1	220.1 8	
华泰 证券	2022070100 011225	九 号 公 司	20 22 年 07 月 01 日	505,161. 00	11,100.0 0	14	3. 1	591.2 6	

			日						
华泰 证券	2022070100 011327	光线 传媒	20 22 年 07 月 01 日	333,610. 00	36,500.0 0	14	3. 1	390.4 7	
华泰 证券	2022070100 011329	捷成 股份	20 22 年 07 月 01 日	349,345. 00	64,100.0 0	14	3. 1	408.8 9	
华泰 证券	2022070100 011331	我武 生物	20 22 年 07 月 01 日	492,450. 00	9,800.00	14	3. 1	576.3 8	
华泰 证券	2022070100 011333	中际 旭创	20 22 年 07 月 01 日	461,900. 00	14,900.0 0	14	3. 1	540.6 3	
华泰 证券	2022070100 011335	光威 复材	20 22 年 07 月 01 日	556,224. 00	9,600.00	14	3. 1	651.0 3	
华泰 证券	2022070100 011911	蓝色 光标	20 22 年 07 月 01 日	484,671. 00	77,300.0 0	14	3. 1	567.2 8	

华泰 证券	2022070100 011913	华 大 基 因	20 22 年 07 月 01 日	546,007. 00	7,700.00	14	3. 1	639.0 7		
华泰 证券	2022070100 011915	新 宙 邦	20 22 年 07 月 01 日	868,273. 00	16,100.0 0	14	3. 1	1,016. 26		
华泰 证券	2022070100 011917	长 信 科 技	20 22 年 07 月 01 日	557,813. 00	76,100.0 0	14	3. 1	652.8 9		
华泰 证券	2022070100 011919	信 维 通 信	20 22 年 07 月 01 日	511,200. 00	30,000.0 0	14	3. 1	598.3 3		
华泰 证券	2022070100 011921	安 科 生 物	20 22 年 07 月 01 日	359,560. 00	35,600.0 0	14	3. 1	420.8 4		
华泰 证券	2022070100 011923	君 实 生 物	20 22 年 07 月 01 日	791,800. 00	10,700.0 0	14	3. 1	926.7 6		
华泰	2022070100 011925	机 器	20 22 年 07 月 22 日	392,832. 00	38,400.0 0	14	3. 1	459.7 9		

证 券		人	年 07 月 01 日						
华 泰 证 券	2022070100 012343	天 能 股 份	20 22 年 07 月 01 日	132,912. 00	3,900.00	14	3. 1	155.5 7	
华 泰 证 券	2022070100 012345	康 泰 医 学	20 22 年 07 月 01 日	137,900. 00	5,000.00	14	3. 1	161.4 0	
华 泰 证 券	2022070100 012347	柏 楚 电 子	20 22 年 07 月 01 日	296,030. 00	1,400.00	14	3. 1	346.4 9	
华 泰 证 券	2022070100 012349	微 芯 生 物	20 22 年 07 月 01 日	227,128. 00	8,900.00	14	3. 1	265.8 4	
华 泰 证 券	2022070100 012351	中 国 通 号	20 22 年 07 月 01 日	363,055. 00	80,500.0 0	14	3. 1	424.9 3	
华 泰 证 券	2022070100 012353	迪 安 诊 断	20 22 年 07 月 01 日	471,548. 00	15,400.0 0	14	3. 1	551.9 2	

			月 01 日						
华泰 证券	2022070100 012355	海 新 能 科	20 22 年 07 月 01 日	270,810. 00	51,000.0 0	14	3. 1	316.9 7	
华泰 证券	2022070100 012357	固 德 威	20 22 年 07 月 01 日	428,974. 00	1,400.00	14	3. 1	502.0 9	
华泰 证券	2022070100 012359	杭 可 科 技	20 22 年 07 月 01 日	262,884. 00	3,800.00	14	3. 1	307.6 9	
华泰 证券	2022070100 012361	英 科 医 疗	20 22 年 07 月 01 日	357,264. 00	14,400.0 0	14	3. 1	418.1 6	
华泰 证券	2022070100 012363	特 锐 德	20 22 年 07 月 01 日	379,906. 00	22,600.0 0	14	3. 1	444.6 6	
华泰 证券	2022070100 012365	虹 软 科 技	20 22 年 07 月 01 日	186,543. 00	6,300.00	14	3. 1	218.3 4	

			日						
华泰 证券	2022070100 012367	贝达 药业	20 22 年 07 月 01 日	428,813. 00	7,700.00	14	3. 1	501.9 0	
华泰 证券	2022070100 012369	东方 国信	20 22 年 07 月 01 日	259,974. 00	28,600.0 0	14	3. 1	304.2 8	
华泰 证券	2022070100 012371	圣湘 生物	20 22 年 07 月 01 日	267,540. 00	9,100.00	14	3. 1	313.1 4	
华泰 证券	2022070100 012373	国瓷 材料	20 22 年 07 月 01 日	870,500. 00	25,000.0 0	14	3. 1	1,018. 87	
华泰 证券	2022070100 012375	稳健 医疗	20 22 年 07 月 01 日	270,200. 00	4,000.00	14	3. 1	316.2 5	
华泰 证券	2022070100 012377	万孚 生物	20 22 年 07 月 01 日	337,478. 00	8,300.00	14	3. 1	395.0 0	

华泰 证券	2022070100 012379	博 腾 股 份	20 22 年 07 月 01 日	781,033. 00	10,100.0 0	14	3. 1	914.1 5		
华泰 证券	2022070100 012381	宋 城 演 艺	20 22 年 07 月 01 日	706,637. 00	48,700.0 0	14	3. 1	827.0 8		
华泰 证券	2022070100 012383	昆 仑 万 维	20 22 年 07 月 01 日	467,562. 00	29,800.0 0	14	3. 1	547.2 5		
华泰 证券	2022070100 012385	红 日 药 业	20 22 年 07 月 01 日	428,960. 00	56,000.0 0	14	3. 1	502.0 7		
华泰 证券	2022070100 012387	汤 臣 倍 健	20 22 年 07 月 01 日	679,014. 00	31,700.0 0	14	3. 1	794.7 5		
华泰 证券	2022070100 012389	当 升 科 技	20 22 年 07 月 01 日	994,730. 00	11,000.0 0	14	3. 1	1,164. 27		
华泰	2022070100 012391	网 宿	20 22	404,091. 00	76,100.0 0	14	3. 1	472.9 7		

证 券		科 技	年 07 月 01 日						
华 泰 证 券	2022070100 012393	利 亚 德	20 22 年 07 月 01 日	446,824. 00	63,200.0 0	14	3. 1	522.9 8	
华 泰 证 券	2022070100 012395	光 环 新 网	20 22 年 07 月 01 日	394,519. 00	39,100.0 0	14	3. 1	461.7 6	
华 泰 证 券	2022070100 012397	卫 宁 健 康	20 22 年 07 月 01 日	467,784. 00	53,400.0 0	14	3. 1	547.5 1	
华 泰 证 券	2022070100 012399	华 测 检 测	20 22 年 07 月 01 日	1,192,04 8.00	52,100.0 0	14	3. 1	1,395. 22	
华 泰 证 券	2022070100 012401	光 线 传 媒	20 22 年 07 月 01 日	333,610. 00	36,500.0 0	14	3. 1	390.4 7	
华 泰 证 券	2022070100 012403	捷 成 股 份	20 22 年 07 月 01 日	349,345. 00	64,100.0 0	14	3. 1	408.8 9	

			月 01 日						
华泰 证券	2022070100 012405	中 际 旭 创	20 22 年 07 月 01 日	461,900. 00	14,900.0 0	14	3. 1	540.6 3	
华泰 证券	2022070100 012407	蓝 色 光 标	20 22 年 07 月 01 日	484,671. 00	77,300.0 0	14	3. 1	567.2 8	
华泰 证券	2022070100 012409	我 武 生 物	20 22 年 07 月 01 日	492,450. 00	9,800.00	14	3. 1	576.3 8	
华泰 证券	2022070100 012411	华 大 基 因	20 22 年 07 月 01 日	546,007. 00	7,700.00	14	3. 1	639.0 7	
华泰 证券	2022070100 012413	光 威 复 材	20 22 年 07 月 01 日	556,224. 00	9,600.00	14	3. 1	651.0 3	
华泰 证券	2022070100 012415	新 宙 邦	20 22 年 07 月 01 日	868,273. 00	16,100.0 0	14	3. 1	1,016. 26	

			日						
华泰 证券	2022070100 012417	长信 科技	20 22 年 07 月 01 日	557,813. 00	76,100.0 0	14	3. 1	652.8 9	
华泰 证券	2022070100 012419	信维 通信	20 22 年 07 月 01 日	511,200. 00	30,000.0 0	14	3. 1	598.3 3	
华泰 证券	2022070100 012421	君 实 生 物	20 22 年 07 月 01 日	791,800. 00	10,700.0 0	14	3. 1	926.7 6	
华泰 证券	2022070100 012423	安 科 生 物	20 22 年 07 月 01 日	359,560. 00	35,600.0 0	14	3. 1	420.8 4	
华泰 证券	2022070100 012425	机 器 人	20 22 年 07 月 01 日	392,832. 00	38,400.0 0	14	3. 1	459.7 9	
华泰 证券	2022070100 012427	万 达 信 息	20 22 年 07 月 01 日	342,240. 00	36,800.0 0	14	3. 1	400.5 7	

华泰 证券	2022070100 012429	西部 超导	20 22 年 07 月 01 日	801,778. 00	8,600.00	14	3. 1	938.4 3		
华泰 证券	2022070100 012431	景 嘉 微	20 22 年 07 月 01 日	475,440. 00	7,000.00	14	3. 1	556.4 8		
华泰 证券	2022070100 012433	晶 晨 股 份	20 22 年 07 月 01 日	748,286. 00	7,700.00	14	3. 1	875.8 3		
华泰 证券	2022070100 012435	寒 武 纪	20 22 年 07 月 01 日	388,616. 00	6,200.00	14	3. 1	454.8 5		
华泰 证券	2022070100 012437	易 华 录	20 22 年 07 月 01 日	212,412. 00	12,400.0 0	14	3. 1	248.6 2		
华泰 证券	2022070100 012439	寒 锐 钴 业	20 22 年 07 月 01 日	391,749. 00	6,700.00	14	3. 1	458.5 2		
华泰	2022070100 012441	康 希	20 22	410,487. 00	2,100.00	14	3. 1	480.4 5		

证 券		诺	年 07 月 01 日						
华 泰 证 券	2022070100 012443	芯 原 股 份	20 22 年 07 月 01 日	371,448. 00	7,700.00	14	3. 1	434.7 6	
华 泰 证 券	2022070100 012445	中 控 技 术	20 22 年 07 月 01 日	663,183. 00	9,300.00	14	3. 1	776.2 2	
华 泰 证 券	2022070100 012447	睿 创 微 纳	20 22 年 07 月 01 日	321,044. 00	8,300.00	14	3. 1	375.7 6	
华 泰 证 券	2022070100 012449	道 通 科 技	20 22 年 07 月 01 日	269,640. 00	8,400.00	14	3. 1	315.6 0	
华 泰 证 券	2022070100 012451	迈 克 生 物	20 22 年 07 月 01 日	281,694. 00	13,300.0 0	14	3. 1	329.7 1	
华 泰 证 券	2022070100 012453	长 盈 精 密	20 22 年 07 月	267,525. 00	26,100.0 0	14	3. 1	313.1 2	

			月 01 日						
华泰 证券	2022070100 012455	开 山 股 份	20 22 年 07 月 01 日	184,500. 00	12,300.0 0	14	3. 1	215.9 5	
华泰 证券	2022070100 012457	九 号 公 司	20 22 年 07 月 01 日	505,161. 00	11,100.0 0	14	3. 1	591.2 6	
华泰 证券	2022070100 012459	南 微 医 学	20 22 年 07 月 01 日	188,117. 00	2,300.00	14	3. 1	220.1 8	
华泰 证券	2022070100 012461	普 利 制 药	20 22 年 07 月 01 日	274,590. 00	8,100.00	14	3. 1	321.3 9	
华泰 证券	2022071100 016772	汤 臣 倍 健	20 22 年 07 月 11 日	646,997. 00	31,700.0 0	28	3. 2	1,563. 40	
华泰 证券	2022071100 016774	当 升 科 技	20 22 年 07 月 11 日	1,124,53 0.00	11,000.0 0	28	3. 2	2,717. 31	

			日							
华泰 证券	2022071100 016776	光 环 新 网	20 22 年 07 月 11 日	376,924. 00	39,100.0 0	28	3. 2	910.8 0		
华泰 证券	2022071100 016778	华 测 检 测	20 22 年 07 月 11 日	1,143,59 5.00	52,100.0 0	28	3. 2	2,763. 38		
华泰 证券	2022071100 016780	网 宿 科 技	20 22 年 07 月 11 日	390,393. 00	76,100.0 0	28	3. 2	943.3 4		
华泰 证券	2022071100 016782	捷 成 股 份	20 22 年 07 月 11 日	320,500. 00	64,100.0 0	28	3. 2	774.4 6		
华泰 证券	2022071100 016784	利 亚 德	20 22 年 07 月 11 日	415,224. 00	63,200.0 0	28	3. 2	1,003. 35		
华泰 证券	2022071100 016786	蓝 色 光 标	20 22 年 07 月 11 日	472,303. 00	77,300.0 0	28	3. 2	1,141. 27		

华泰 证券	2022071100 016788	卫 宁 健 康	20 22 年 07 月 11 日	455,502. 00	53,400.0 0	28	3. 2	1,100. 67		
华泰 证券	2022071100 016790	中 际 旭 创	20 22 年 07 月 11 日	448,192. 00	14,900.0 0	28	3. 2	1,083. 01		
华泰 证券	2022071100 016792	光 线 传 媒	20 22 年 07 月 11 日	305,505. 00	36,500.0 0	28	3. 2	738.2 2		
华泰 证券	2022071100 016794	华 大 基 因	20 22 年 07 月 11 日	521,290. 00	7,700.00	28	3. 2	1,259. 64		
华泰 证券	2022071100 016796	新 宙 邦	20 22 年 07 月 11 日	799,848. 00	16,100.0 0	28	3. 2	1,932. 75		
华泰 证券	2022071100 016798	我 武 生 物	20 22 年 07 月 11 日	511,854. 00	9,800.00	28	3. 2	1,236. 84		
华泰	2022071100 016800	信 维	20 22	495,300. 00	30,000.0 0	28	3. 2	1,196. 84		

证 券		通 信	年 07 月 11 日							
华 泰 证 券	2022071100 016802	光 威 复 材	20 22 年 07 月 11 日	569,280. 00	9,600.00	28	3. 2	1,375. 61		
华 泰 证 券	2022071100 016804	安 科 生 物	20 22 年 07 月 11 日	355,644. 00	35,600.0 0	28	3. 2	859.3 8		
华 泰 证 券	2022071100 016806	长 信 科 技	20 22 年 07 月 11 日	538,027. 00	76,100.0 0	28	3. 2	1,300. 09		
华 泰 证 券	2022071100 016808	机 器 人	20 22 年 07 月 11 日	397,824. 00	38,400.0 0	28	3. 2	961.3 0		
华 泰 证 券	2022071100 016810	君 实 生 物	20 22 年 07 月 11 日	784,631. 00	10,700.0 0	28	3. 2	1,895. 98		
华 泰 证 券	2022071100 016812	寒 武 纪	20 22 年 07 月 11 日	381,300. 00	6,200.00	28	3. 2	921.3 7		

			月 11 日						
华泰 证券 2022071100 016814	万达 信息	20 22 年 07 月 11 日	331,200. 00	36,800.0 0	28	3. 2	800.3 1		
华泰 证券 2022071100 016816	景 嘉 微	20 22 年 07 月 11 日	445,550. 00	7,000.00	28	3. 2	1,076. 63		
华泰 证券 2022071100 016818	西 部 超 导	20 22 年 07 月 11 日	838,070. 00	8,600.00	28	3. 2	2,025. 11		
华泰 证券 2022071100 016820	易 华 录	20 22 年 07 月 11 日	209,560. 00	12,400.0 0	28	3. 2	506.3 8		
华泰 证券 2022071100 016822	晶 晨 股 份	20 22 年 07 月 11 日	694,078. 00	7,700.00	28	3. 2	1,677. 17		
华泰 证券 2022071100 016824	寒 锐 钴 业	20 22 年 07 月 11 日	395,032. 00	6,700.00	28	3. 2	954.5 5		

			日						
华泰 证券	2022071100 016826	芯 原 股 份	20 22 年 07 月 11 日	360,437. 00	7,700.00	28	3. 2	870.9 6	
华泰 证券	2022071100 016828	中 控 技 术	20 22 年 07 月 11 日	656,487. 00	9,300.00	28	3. 2	1,586. 33	
华泰 证券	2022071100 016830	康 希 诺	20 22 年 07 月 11 日	377,748. 00	2,100.00	28	3. 2	912.7 9	
华泰 证券	2022071100 016832	睿 创 微 纳	20 22 年 07 月 11 日	292,824. 00	8,300.00	28	3. 2	707.5 8	
华泰 证券	2022071100 016834	道 通 科 技	20 22 年 07 月 11 日	253,512. 00	8,400.00	28	3. 2	612.5 9	
华泰 证券	2022071100 016836	迈 克 生 物	20 22 年 07 月 11 日	276,773. 00	13,300.0 0	28	3. 2	668.7 9	

华泰 证券	2022071100 016838	长盈 精密	20 22 年 07 月 11 日	250,560. 00	26,100.0 0	28	3. 2	605.4 5		
华泰 证券	2022071100 016840	普利 制药	20 22 年 07 月 11 日	262,521. 00	8,100.00	28	3. 2	634.3 5		
华泰 证券	2022071100 016842	开山 股份	20 22 年 07 月 11 日	186,591. 00	12,300.0 0	28	3. 2	450.8 8		
华泰 证券	2022071100 016844	九号 公司	20 22 年 07 月 11 日	484,071. 00	11,100.0 0	28	3. 2	1,169. 71		
华泰 证券	2022071100 016846	南微 医学	20 22 年 07 月 11 日	194,465. 00	2,300.00	28	3. 2	469.9 0		
华泰 证券	2022071100 016848	碧水 源	20 22 年 07 月 11 日	337,324. 00	67,600.0 0	28	3. 2	815.1 1		
华泰	2022071100 017142	微芯	20 22	226,060. 00	8,900.00	28	3. 2	546.2 5		

证 券		生 物	年 07 月 11 日							
华 泰 证 券	2022071100 017144	中 国 通 号	20 22 年 07 月 11 日	355,810. 00	80,500.0 0	28	3. 2	859.7 8		
华 泰 证 券	2022071100 017146	英 科 医 疗	20 22 年 07 月 11 日	348,336. 00	14,400.0 0	28	3. 2	841.7 2		
华 泰 证 券	2022071100 017148	迪 安 诊 断	20 22 年 07 月 11 日	496,958. 00	15,400.0 0	28	3. 2	1,200. 85		
华 泰 证 券	2022071100 017150	天 能 股 份	20 22 年 07 月 11 日	134,862. 00	3,900.00	28	3. 2	325.8 8		
华 泰 证 券	2022071100 017152	海 新 能 科	20 22 年 07 月 11 日	263,670. 00	51,000.0 0	28	3. 2	637.1 3		
华 泰 证 券	2022071100 017154	康 泰 医 学	20 22 年 07 月 11 日	140,500. 00	5,000.00	28	3. 2	339.5 0		

			月 11 日							
华泰 证 券	2022071100 017156	柏 楚 电 子	20 22 年 07 月 11 日	288,414. 00	1,400.00	28	3. 2	696.9 2		
华泰 证 券	2022071100 017158	虹 软 科 技	20 22 年 07 月 11 日	174,195. 00	6,300.00	28	3. 2	420.9 2		
华泰 证 券	2022071100 017160	特 锐 德	20 22 年 07 月 11 日	403,862. 00	22,600.0 0	28	3. 2	975.8 9		
华泰 证 券	2022071100 017162	杭 可 科 技	20 22 年 07 月 11 日	264,024. 00	3,800.00	28	3. 2	637.9 9		
华泰 证 券	2022071100 017164	固 德 威	20 22 年 07 月 11 日	474,138. 00	1,400.00	28	3. 2	1,145. 71		
华泰 证 券	2022071100 017166	东 方 国 信	20 22 年 07 月 11 日	244,816. 00	28,600.0 0	28	3. 2	591.5 7		

			日						
华泰 证券	2022071100 017168	贝达 药业	20 22 年 07 月 11 日	437,206. 00	7,700.00	28	3. 2	1,056. 46	
华泰 证券	2022071100 017170	圣湘 生物	20 22 年 07 月 11 日	267,267. 00	9,100.00	28	3. 2	645.8 2	
华泰 证券	2022071100 017172	稳健 医疗	20 22 年 07 月 11 日	292,800. 00	4,000.00	28	3. 2	707.5 2	
华泰 证券	2022071100 017174	国瓷 材料	20 22 年 07 月 11 日	804,000. 00	25,000.0 0	28	3. 2	1,942. 78	
华泰 证券	2022071100 017176	万孚 生物	20 22 年 07 月 11 日	351,422. 00	8,300.00	28	3. 2	849.1 8	
华泰 证券	2022071100 017178	宋城 演艺	20 22 年 07 月 11 日	637,970. 00	48,700.0 0	28	3. 2	1,541. 59	

华泰 证券	2022071100 017180	博 腾 股 份	20 22 年 07 月 11 日	798,708. 00	10,100.0 0	28	3. 2	1,930. 00		
华泰 证券	2022071100 017182	红 日 药 业	20 22 年 07 月 11 日	406,560. 00	56,000.0 0	28	3. 2	982.4 1		
华泰 证券	2022071100 017184	昆 仑 万 维	20 22 年 07 月 11 日	443,424. 00	29,800.0 0	28	3. 2	1,071. 49		
华泰 证券	2022071100 017600	九 号 公 司	20 22 年 07 月 11 日	484,071. 00	11,100.0 0	14	3. 1	566.5 8		
华泰 证券	2022071100 017602	东 方 国 信	20 22 年 07 月 11 日	244,816. 00	28,600.0 0	14	3. 1	286.5 4		
华泰 证券	2022071100 017604	迪 安 诊 断	20 22 年 07 月 11 日	496,958. 00	15,400.0 0	14	3. 1	581.6 6		
华泰	2022071100 017606	汤 臣	20 22	646,997. 00	31,700.0 0	14	3. 1	757.2 7		

证 券		倍 健	年 07 月 11 日						
华 泰 证 券	2022071100 017608	当 升 科 技	20 22 年 07 月 11 日	1,124,53 0.00	11,000.0 0	14	3. 1	1,316. 20	
华 泰 证 券	2022071100 017610	机 器 人	20 22 年 07 月 11 日	397,824. 00	38,400.0 0	14	3. 1	465.6 3	
华 泰 证 券	2022071100 017612	万 达 信 息	20 22 年 07 月 11 日	331,200. 00	36,800.0 0	14	3. 1	387.6 5	
华 泰 证 券	2022071100 017614	海 新 能 科	20 22 年 07 月 11 日	263,670. 00	51,000.0 0	14	3. 1	308.6 1	
华 泰 证 券	2022071100 017616	网 宿 科 技	20 22 年 07 月 11 日	390,393. 00	76,100.0 0	14	3. 1	456.9 3	
华 泰 证 券	2022071100 017618	新 宙 邦	20 22 年 07 月 11 日	799,848. 00	16,100.0 0	14	3. 1	936.1 8	

			月 11 日						
华泰 证券 2022071100 017620	红日 药业	20 22 年 07 月 11 日	406,560. 00	56,000.0 0	14	3. 1	475.8 6		
华泰 证券 2022071100 017622	华测 检测	20 22 年 07 月 11 日	1,143,59 5.00	52,100.0 0	14	3. 1	1,338. 51		
华泰 证券 2022071100 017624	信维 通信	20 22 年 07 月 11 日	495,300. 00	30,000.0 0	14	3. 1	579.7 2		
华泰 证券 2022071100 017626	捷成 股份	20 22 年 07 月 11 日	320,500. 00	64,100.0 0	14	3. 1	375.1 3		
华泰 证券 2022071100 017628	特锐 德	20 22 年 07 月 11 日	403,862. 00	22,600.0 0	14	3. 1	472.7 0		
华泰 证券 2022071100 017630	长盈 精密	20 22 年 07 月 11 日	250,560. 00	26,100.0 0	14	3. 1	293.2 7		

			日						
华泰 证券	2022071100 017632	安科 生物	20 22 年 07 月 11 日	355,644. 00	35,600.0 0	14	3. 1	416.2 6	
华泰 证券	2022071100 017634	蓝色 光标	20 22 年 07 月 11 日	472,303. 00	77,300.0 0	14	3. 1	552.8 0	
华泰 证券	2022071100 017636	利亚 德	20 22 年 07 月 11 日	415,224. 00	63,200.0 0	14	3. 1	486.0 0	
华泰 证券	2022071100 017638	易华 录	20 22 年 07 月 11 日	209,560. 00	12,400.0 0	14	3. 1	245.2 8	
华泰 证券	2022071100 017640	开山 股份	20 22 年 07 月 11 日	186,591. 00	12,300.0 0	14	3. 1	218.3 9	
华泰 证券	2022071100 017642	卫宁 健康	20 22 年 07 月 11 日	455,502. 00	53,400.0 0	14	3. 1	533.1 4	

华泰 证券	2022071100 017644	宋城 演艺	20 22 年 07 月 11 日	637,970. 00	48,700.0 0	14	3. 1	746.7 1		
华泰 证券	2022071100 017646	长信 科技	20 22 年 07 月 11 日	538,027. 00	76,100.0 0	14	3. 1	629.7 3		
华泰 证券	2022071100 017648	光线 传媒	20 22 年 07 月 11 日	305,505. 00	36,500.0 0	14	3. 1	357.5 8		
华泰 证券	2022071100 017650	国瓷 材料	20 22 年 07 月 11 日	804,000. 00	25,000.0 0	14	3. 1	941.0 4		
华泰 证券	2022071100 017652	中际 旭创	20 22 年 07 月 11 日	448,192. 00	14,900.0 0	14	3. 1	524.5 8		
华泰 证券	2022071100 017654	光环 新网	20 22 年 07 月 11 日	376,924. 00	39,100.0 0	14	3. 1	441.1 7		
华泰	2022071100 017656	博腾	20 22	798,708. 00	10,100.0 0	14	3. 1	934.8 4		

证 券		股 份	年 07 月 11 日							
华 泰 证 券	2022071100 017658	我 武 生 物	20 22 年 07 月 11 日	511,854. 00	9,800.00	14	3. 1	599.1 0		
华 泰 证 券	2022071100 017660	昆 仑 万 维	20 22 年 07 月 11 日	443,424. 00	29,800.0 0	14	3. 1	519.0 0		
华 泰 证 券	2022071100 017662	万 孚 生 物	20 22 年 07 月 11 日	351,422. 00	8,300.00	14	3. 1	411.3 2		
华 泰 证 券	2022071100 017664	迈 克 生 物	20 22 年 07 月 11 日	276,773. 00	13,300.0 0	14	3. 1	323.9 5		
华 泰 证 券	2022071100 017666	景 嘉 微	20 22 年 07 月 11 日	445,550. 00	7,000.00	14	3. 1	521.4 9		
华 泰 证 券	2022071100 019122	寒 锐 钴 业	20 22 年 07 月 11 日	395,032. 00	6,700.00	14	3. 1	462.3 6		

			月 11 日							
华泰 证券	2022071100 019124	天能 股份	20 22 年 07 月 11 日	134,862. 00	3,900.00	14	3. 1	157.8 5		
华泰 证券	2022071100 019126	普利 制药	20 22 年 07 月 11 日	262,521. 00	8,100.00	14	3. 1	307.2 7		
华泰 证券	2022071100 019128	贝达 药业	20 22 年 07 月 11 日	437,206. 00	7,700.00	14	3. 1	511.7 2		
华泰 证券	2022071100 019130	华大 基因	20 22 年 07 月 11 日	521,290. 00	7,700.00	14	3. 1	610.1 4		
华泰 证券	2022071100 019132	英科 医疗	20 22 年 07 月 11 日	348,336. 00	14,400.0 0	14	3. 1	407.7 1		
华泰 证券	2022071100 019134	康泰 医学	20 22 年 07 月 11 日	140,500. 00	5,000.00	14	3. 1	164.4 5		

			日						
华泰 证券	2022071100 019136	光威 复材	20 22 年 07 月 11 日	569,280. 00	9,600.00	14	3. 1	666.3 1	
华泰 证券	2022071100 019138	寒武 纪	20 22 年 07 月 11 日	381,300. 00	6,200.00	14	3. 1	446.2 9	
华泰 证券	2022071100 019140	杭可 科技	20 22 年 07 月 11 日	264,024. 00	3,800.00	14	3. 1	309.0 2	
华泰 证券	2022071100 019142	康希 诺	20 22 年 07 月 11 日	377,748. 00	2,100.00	14	3. 1	442.1 3	
华泰 证券	2022071100 019144	芯原 股份	20 22 年 07 月 11 日	360,437. 00	7,700.00	14	3. 1	421.8 7	
华泰 证券	2022071100 019146	固德 威	20 22 年 07 月 11 日	474,138. 00	1,400.00	14	3. 1	554.9 5	

华泰 证券 券	2022071100 019148	圣 湘 生 物	20 22 年 07 月 11 日	267,267. 00	9,100.00	14	3. 1	312.8 2		
华泰 证券 券	2022071100 019150	君 实 生 物	20 22 年 07 月 11 日	784,631. 00	10,700.0 0	14	3. 1	918.3 7		
华泰 证券 券	2022071100 019152	稳 健 医 疗	20 22 年 07 月 11 日	292,800. 00	4,000.00	14	3. 1	342.7 1		
华泰 证券 券	2022071100 019154	柏 楚 电 子	20 22 年 07 月 11 日	288,414. 00	1,400.00	14	3. 1	337.5 7		
华泰 证券 券	2022071100 019156	南 微 医 学	20 22 年 07 月 11 日	194,465. 00	2,300.00	14	3. 1	227.6 1		
华泰 证券 券	2022071100 019158	虹 软 科 技	20 22 年 07 月 11 日	174,195. 00	6,300.00	14	3. 1	203.8 9		
华泰 证券 券	2022071100 019160	道 通	20 22 年 07 月 11 日	253,512. 00	8,400.00	14	3. 1	296.7 2		

证 券		科 技	年 07 月 11 日							
华 泰 证 券	2022071100 019162	微 芯 生 物	20 22 年 07 月 11 日	226,060. 00	8,900.00	14	3. 1	264.5 9		
华 泰 证 券	2022071100 019164	中 国 通 号	20 22 年 07 月 11 日	355,810. 00	80,500.0 0	14	3. 1	416.4 6		
华 泰 证 券	2022071100 019166	西 部 超 导	20 22 年 07 月 11 日	838,070. 00	8,600.00	14	3. 1	980.9 1		
华 泰 证 券	2022071100 019168	碧 水 源	20 22 年 07 月 11 日	337,324. 00	67,600.0 0	16	3. 1	451.2 2		
华 泰 证 券	2022071100 019170	睿 创 微 纳	20 22 年 07 月 11 日	292,824. 00	8,300.00	14	3. 1	342.7 3		
华 泰 证 券	2022071100 019172	晶 晨 股 份	20 22 年 07 月 11 日	694,078. 00	7,700.00	14	3. 1	812.3 8		

			月 11 日							
华泰 证券	2022071100 019174	中 控 技 术	20 22 年 07 月 11 日	656,487. 00	9,300.00	14	3. 1	768.3 8		
华泰 证券	2022071100 019176	东 方 国 信	20 22 年 07 月 11 日	244,816. 00	28,600.0 0	14	3. 1	286.5 4		
华泰 证券	2022071100 019178	九 号 公 司	20 22 年 07 月 11 日	484,071. 00	11,100.0 0	14	3. 1	566.5 8		
华泰 证券	2022071100 019180	迪 安 诊 断	20 22 年 07 月 11 日	496,958. 00	15,400.0 0	14	3. 1	581.6 6		
华泰 证券	2022071100 019182	汤 臣 倍 健	20 22 年 07 月 11 日	646,997. 00	31,700.0 0	14	3. 1	757.2 7		
华泰 证券	2022071100 019184	当 升 科 技	20 22 年 07 月 11 日	1,124,53 0.00	11,000.0 0	14	3. 1	1,316. 20		

			日						
华泰 证券	2022071100 019186	万达 信息	20 22 年 07 月 11 日	331,200. 00	36,800.0 0	14	3. 1	387.6 5	
华泰 证券	2022071100 019188	海新 能科	20 22 年 07 月 11 日	263,670. 00	51,000.0 0	14	3. 1	308.6 1	
华泰 证券	2022071100 019190	机 器人	20 22 年 07 月 11 日	397,824. 00	38,400.0 0	14	3. 1	465.6 3	
华泰 证券	2022071100 019192	网 宿 科 技	20 22 年 07 月 11 日	390,393. 00	76,100.0 0	14	3. 1	456.9 3	
华泰 证券	2022071100 019194	新 宙 邦	20 22 年 07 月 11 日	799,848. 00	16,100.0 0	14	3. 1	936.1 8	
华泰 证券	2022071100 019196	特 锐 德	20 22 年 07 月 11 日	403,862. 00	22,600.0 0	14	3. 1	472.7 0	

华泰 证券	2022071100 019198	华 测 检 测	20 22 年 07 月 11 日	1,143,59 5.00	52,100.0 0	14	3. 1	1,338. 51		
华泰 证券	2022071100 019200	捷 成 股 份	20 22 年 07 月 11 日	320,500. 00	64,100.0 0	14	3. 1	375.1 3		
华泰 证券	2022071100 019202	红 日 药 业	20 22 年 07 月 11 日	406,560. 00	56,000.0 0	14	3. 1	475.8 6		
华泰 证券	2022071100 019204	信 维 通 信	20 22 年 07 月 11 日	495,300. 00	30,000.0 0	14	3. 1	579.7 2		
华泰 证券	2022071100 019206	长 盈 精 密	20 22 年 07 月 11 日	250,560. 00	26,100.0 0	14	3. 1	293.2 7		
华泰 证券	2022071100 019208	蓝 色 光 标	20 22 年 07 月 11 日	472,303. 00	77,300.0 0	14	3. 1	552.8 0		
华泰	2022071100 019210	安 科	20 22	355,644. 00	35,600.0 0	14	3. 1	416.2 6		

证 券		生 物	年 07 月 11 日							
华 泰 证 券	2022071100 019212	利 亚 德	20 22 年 07 月 11 日	415,224. 00	63,200.0 0	14	3. 1	486.0 0		
华 泰 证 券	2022071100 019214	易 华 录	20 22 年 07 月 11 日	209,560. 00	12,400.0 0	14	3. 1	245.2 8		
华 泰 证 券	2022071100 019216	开 山 股 份	20 22 年 07 月 11 日	186,591. 00	12,300.0 0	14	3. 1	218.3 9		
华 泰 证 券	2022071100 019218	卫 宁 健 康	20 22 年 07 月 11 日	455,502. 00	53,400.0 0	14	3. 1	533.1 4		
华 泰 证 券	2022071100 019220	宋 城 演 艺	20 22 年 07 月 11 日	637,970. 00	48,700.0 0	14	3. 1	746.7 1		
华 泰 证 券	2022071100 019222	光 线 传 媒	20 22 年 07 月 07 日	305,505. 00	36,500.0 0	14	3. 1	357.5 8		

			月 11 日							
华泰 证 券	2022071100 019224	长 信 科 技	20 22 年 07 月 11 日	538,027. 00	76,100.0 0	14	3. 1	629.7 3		
华泰 证 券	2022071100 019226	光 环 新 网	20 22 年 07 月 11 日	376,924. 00	39,100.0 0	14	3. 1	441.1 7		
华泰 证 券	2022071100 019228	国 瓷 材 料	20 22 年 07 月 11 日	804,000. 00	25,000.0 0	14	3. 1	941.0 4		
华泰 证 券	2022071100 019230	中 际 旭 创	20 22 年 07 月 11 日	448,192. 00	14,900.0 0	14	3. 1	524.5 8		
华泰 证 券	2022071100 019232	博 腾 股 份	20 22 年 07 月 11 日	798,708. 00	10,100.0 0	14	3. 1	934.8 4		
华泰 证 券	2022071100 019234	昆 仑 万 维	20 22 年 07 月 11 日	443,424. 00	29,800.0 0	14	3. 1	519.0 0		

			日						
华泰 证券	2022071100 019236	我武 生物	20 22 年 07 月 11 日	511,854. 00	9,800.00	14	3. 1	599.1 0	
华泰 证券	2022071100 019238	迈克 生物	20 22 年 07 月 11 日	276,773. 00	13,300.0 0	14	3. 1	323.9 5	
华泰 证券	2022071100 019240	万孚 生物	20 22 年 07 月 11 日	351,422. 00	8,300.00	14	3. 1	411.3 2	
华泰 证券	2022071100 019242	景嘉 微	20 22 年 07 月 11 日	445,550. 00	7,000.00	14	3. 1	521.4 9	
华泰 证券	2022071100 019244	寒锐 钴业	20 22 年 07 月 11 日	395,032. 00	6,700.00	14	3. 1	462.3 6	
华泰 证券	2022071100 019246	普利 制药	20 22 年 07 月 11 日	262,521. 00	8,100.00	14	3. 1	307.2 7	

华泰 证券 券	2022071100 019248	贝 达 药 业	20 22 年 07 月 11 日	437,206. 00	7,700.00	14	3. 1	511.7 2		
华泰 证券 券	2022071100 019250	光 威 复 材	20 22 年 07 月 11 日	569,280. 00	9,600.00	14	3. 1	666.3 1		
华泰 证券 券	2022071100 019252	芯 原 股 份	20 22 年 07 月 11 日	360,437. 00	7,700.00	14	3. 1	421.8 7		
华泰 证券 券	2022071100 019254	中 控 技 术	20 22 年 07 月 11 日	656,487. 00	9,300.00	14	3. 1	768.3 8		
华泰 证券 券	2022071100 019256	寒 武 纪	20 22 年 07 月 11 日	381,300. 00	6,200.00	14	3. 1	446.2 9		
华泰 证券 券	2022071100 019258	微 芯 生 物	20 22 年 07 月 11 日	226,060. 00	8,900.00	14	3. 1	264.5 9		
华泰 证券 券	2022071100 019260	固 德	20 22	474,138. 00	1,400.00	14	3. 1	554.9 5		

证 券		威	年 07 月 11 日							
华 泰 证 券	2022071100 019262	杭 可 科 技	20 22 年 07 月 11 日	264,024. 00	3,800.00	14	3. 1	309.0 2		
华 泰 证 券	2022071100 019264	君 实 生 物	20 22 年 07 月 11 日	784,631. 00	10,700.0 0	14	3. 1	918.3 7		
华 泰 证 券	2022071100 019266	南 微 医 学	20 22 年 07 月 11 日	194,465. 00	2,300.00	14	3. 1	227.6 1		
华 泰 证 券	2022071100 019268	中 国 通 号	20 22 年 07 月 11 日	355,810. 00	80,500.0 0	14	3. 1	416.4 6		
华 泰 证 券	2022071100 019270	英 科 医 疗	20 22 年 07 月 11 日	348,336. 00	14,400.0 0	14	3. 1	407.7 1		
华 泰 证 券	2022071100 019272	天 能 股 份	20 22 年 07 月 07 日	134,862. 00	3,900.00	14	3. 1	157.8 5		

			月 11 日						
华泰 证券	2022071100 019274	康泰 医学	20 22 年 07 月 11 日	140,500. 00	5,000.00	14	3. 1	164.4 5	
华泰 证券	2022071100 019276	华大 基因	20 22 年 07 月 11 日	521,290. 00	7,700.00	14	3. 1	610.1 4	
华泰 证券	2022071100 019278	稳健 医疗	20 22 年 07 月 11 日	292,800. 00	4,000.00	14	3. 1	342.7 1	
华泰 证券	2022071100 019280	圣湘 生物	20 22 年 07 月 11 日	267,267. 00	9,100.00	14	3. 1	312.8 2	
华泰 证券	2022071100 019282	晶晨 股份	20 22 年 07 月 11 日	694,078. 00	7,700.00	14	3. 1	812.3 8	
华泰 证券	2022071100 019284	西部 超导	20 22 年 07 月 11 日	838,070. 00	8,600.00	14	3. 1	980.9 1	

			日						
华泰 证券	2022071100 019286	虹软 科技	20 22 年 07 月 11 日	174,195. 00	6,300.00	14	3. 1	203.8 9	
华泰 证券	2022071100 019288	睿创 微纳	20 22 年 07 月 11 日	292,824. 00	8,300.00	14	3. 1	342.7 3	
华泰 证券	2022071100 019290	碧水 源	20 22 年 07 月 11 日	337,324. 00	67,600.0 0	16	3. 1	451.2 2	
华泰 证券	2022071100 019292	康希 诺	20 22 年 07 月 11 日	377,748. 00	2,100.00	14	3. 1	442.1 3	
华泰 证券	2022071100 019294	柏楚 电子	20 22 年 07 月 11 日	288,414. 00	1,400.00	14	3. 1	337.5 7	
华泰 证券	2022071100 019296	道通 科技	20 22 年 07 月 11 日	253,512. 00	8,400.00	14	3. 1	296.7 2	

华泰 证券	2022071300 024952	开 山 股 份	20 22 年 07 月 13 日	184,869. 00	12,300.0 0	14	3. 1	216.3 8		
华泰 证券	2022071300 024954	九 号 公 司	20 22 年 07 月 13 日	502,830. 00	11,100.0 0	14	3. 1	588.5 3		
华泰 证券	2022071300 024956	长 盈 精 密	20 22 年 07 月 13 日	246,123. 00	26,100.0 0	14	3. 1	288.0 7		
华泰 证券	2022071300 024958	南 微 医 学	20 22 年 07 月 13 日	182,528. 00	2,300.00	14	3. 1	213.6 4		
华泰 证券	2022071300 024960	固 德 威	20 22 年 07 月 13 日	477,400. 00	1,400.00	14	3. 1	558.7 7		
华泰 证券	2022071300 024962	碧 水 源	20 22 年 07 月 13 日	342,056. 00	67,600.0 0	14	3. 1	400.3 6		
华泰	2022071300 025414	天 能	20 22	132,561. 00	3,900.00	28	3. 2	320.3 2		

证 券		股 份	年 07 月 13 日							
华 泰 证 券	2022071300 025416	康 泰 医 学	20 22 年 07 月 13 日	136,300. 00	5,000.00	28	3. 2	329.3 5		
华 泰 证 券	2022071300 025418	微 芯 生 物	20 22 年 07 月 13 日	215,825. 00	8,900.00	28	3. 2	521.5 2		
华 泰 证 券	2022071300 025420	中 国 通 号	20 22 年 07 月 13 日	356,615. 00	80,500.0 0	28	3. 2	861.7 2		
华 泰 证 券	2022071300 025422	海 新 能 科	20 22 年 07 月 13 日	262,140. 00	51,000.0 0	28	3. 2	633.4 3		
华 泰 证 券	2022071300 025424	稳 健 医 疗	20 22 年 07 月 13 日	291,040. 00	4,000.00	28	3. 2	703.2 7		
华 泰 证 券	2022071300 025426	英 科 医 疗	20 22 年 07 月 13 日	339,552. 00	14,400.0 0	28	3. 2	820.4 9		

			月 13 日							
华泰 证券	2022071300 026226	博 腾 股 份	20 22 年 07 月 13 日	763,560. 00	10,100.0 0	28	3. 2	1,845. 06		
华泰 证券	2022071300 026228	安 科 生 物	20 22 年 07 月 13 日	343,540. 00	35,600.0 0	28	3. 2	830.1 3		
华泰 证券	2022071300 026230	光 威 复 材	20 22 年 07 月 13 日	619,968. 00	9,600.00	28	3. 2	1,498. 09		
华泰 证券	2022071300 026232	我 武 生 物	20 22 年 07 月 13 日	511,168. 00	9,800.00	28	3. 2	1,235. 18		
华泰 证券	2022071300 026234	当 升 科 技	20 22 年 07 月 13 日	1,128,60 0.00	11,000.0 0	28	3. 2	2,727. 15		
华泰 证券	2022071300 026236	虹 软 科 技	20 22 年 07 月 13 日	165,816. 00	6,300.00	28	3. 2	400.6 8		

			日						
华泰 证券	2022071300 026238	固 德 威	20 22 年 07 月 13 日	477,400. 00	1,400.00	28	3. 2	1,153. 59	
华泰 证券	2022071300 026240	迈 克 生 物	20 22 年 07 月 13 日	264,936. 00	13,300.0 0	28	3. 2	640.1 9	
华泰 证券	2022071300 026242	寒 武 纪	20 22 年 07 月 13 日	374,170. 00	6,200.00	28	3. 2	904.1 4	
华泰 证券	2022071300 026244	晶 晨 股 份	20 22 年 07 月 13 日	639,947. 00	7,700.00	28	3. 2	1,546. 37	
华泰 证券	2022071300 026246	长 盈 精 密	20 22 年 07 月 13 日	246,123. 00	26,100.0 0	28	3. 2	594.7 3	
华泰 证券	2022071300 026248	康 希 诺	20 22 年 07 月 13 日	360,738. 00	2,100.00	28	3. 2	871.6 9	

华泰 证券	2022071300 026250	开 山 股 份	20 22 年 07 月 13 日	184,869. 00	12,300.0 0	28	3. 2	446.7 2		
华泰 证券	2022071300 026252	普 利 制 药	20 22 年 07 月 13 日	247,536. 00	8,100.00	28	3. 2	598.1 5		
华泰 证券	2022071300 026254	九 号 公 司	20 22 年 07 月 13 日	502,830. 00	11,100.0 0	28	3. 2	1,215. 04		
华泰 证券	2022071300 026256	南 微 医 学	20 22 年 07 月 13 日	182,528. 00	2,300.00	28	3. 2	441.0 6		
华泰 证券	2022071300 026258	碧 水 源	20 22 年 07 月 13 日	342,056. 00	67,600.0 0	28	3. 2	826.5 4		
华泰 证券	2022071300 026260	康 泰 医 学	20 22 年 07 月 13 日	68,150.0 0	2,500.00	28	3. 2	164.6 8		
华泰	2022071300 026262	天 能	20 22	64,581.0 0	1,900.00	28	3. 2	156.0 5		

证 券		股 份	年 07 月 13 日							
华 泰 证 券	2022071300 026264	微 芯 生 物	20 22 年 07 月 13 日	109,125. 00	4,500.00	28	3. 2	263.6 9		
华 泰 证 券	2022071300 026266	中 国 通 号	20 22 年 07 月 13 日	178,086. 00	40,200.0 0	28	3. 2	430.3 3		
华 泰 证 券	2022071300 026268	海 新 能 科	20 22 年 07 月 13 日	131,070. 00	25,500.0 0	28	3. 2	316.7 2		
华 泰 证 券	2022071300 026270	稳 健 医 疗	20 22 年 07 月 13 日	145,520. 00	2,000.00	28	3. 2	351.6 3		
华 泰 证 券	2022071300 026272	迪 安 诊 断	20 22 年 07 月 13 日	229,845. 00	7,700.00	28	3. 2	555.4 0		
华 泰 证 券	2022071300 026274	圣 湘 生 物	20 22 年 07 月 13 日	128,745. 00	4,500.00	28	3. 2	311.1 0		

			月 13 日						
华泰 证券	2022071300 026276	特 锐 德	20 22 年 07 月 13 日	209,050. 00	11,300.0 0	28	3. 2	505.1 5	
华泰 证券	2022071300 026278	西 部 超 导	20 22 年 07 月 13 日	416,670. 00	4,300.00	28	3. 2	1,006. 84	
华泰 证券	2022071300 026280	英 科 医 疗	20 22 年 07 月 13 日	169,776. 00	7,200.00	28	3. 2	410.2 5	
华泰 证券	2022071300 026282	贝 达 药 业	20 22 年 07 月 13 日	210,093. 00	3,900.00	28	3. 2	507.6 7	
华泰 证券	2022071300 026284	东 方 国 信	20 22 年 07 月 13 日	123,981. 00	14,300.0 0	28	3. 2	299.5 9	
华泰 证券	2022071300 026286	君 实 生 物	20 22 年 07 月 13 日	364,163. 00	5,300.00	28	3. 2	879.9 6	

			日						
华泰 证券	2022071300 026288	中控 技术	20 22 年 07 月 13 日	321,433. 00	4,700.00	28	3. 2	776.7 1	
华泰 证券	2022071300 026290	睿创 微纳	20 22 年 07 月 13 日	136,858. 00	4,100.00	28	3. 2	330.7 0	
华泰 证券	2022071300 026292	昆仑 万维	20 22 年 07 月 13 日	218,881. 00	14,900.0 0	28	3. 2	528.9 0	
华泰 证券	2022071300 026294	易华 录	20 22 年 07 月 13 日	103,292. 00	6,200.00	28	3. 2	249.5 9	
华泰 证券	2022071300 026296	光线 传媒	20 22 年 07 月 13 日	150,975. 00	18,300.0 0	28	3. 2	364.8 2	
华泰 证券	2022071300 026298	网宿 科技	20 22 年 07 月 13 日	195,453. 00	38,100.0 0	28	3. 2	472.2 9	

华泰 证券 券	2022071300 026300	国 瓷 材 料	20 22 年 07 月 13 日	398,750. 00	12,500.0 0	28	3. 2	963.5 4		
华泰 证券 券	2022071300 026302	华 测 检 测	20 22 年 07 月 13 日	542,097. 00	26,100.0 0	28	3. 2	1,309. 92		
华泰 证券 券	2022071300 026304	卫 宁 健 康	20 22 年 07 月 13 日	220,275. 00	26,700.0 0	28	3. 2	532.2 7		
华泰 证券 券	2022071300 026306	万 孚 生 物	20 22 年 07 月 13 日	162,852. 00	4,100.00	28	3. 2	393.5 2		
华泰 证券 券	2022071300 026308	光 环 新 网	20 22 年 07 月 13 日	185,250. 00	19,500.0 0	28	3. 2	447.6 4		
华泰 证券 券	2022071300 026310	汤 臣 倍 健	20 22 年 07 月 13 日	309,096. 00	15,900.0 0	28	3. 2	746.9 0		
华泰 证券 券	2022071300 026312	中 际	20 22	215,775. 00	7,500.00	28	3. 2	521.4 0		

证 券		旭 创	年 07 月 13 日							
华 泰 证 券	2022071300 026314	利 亚 德	20 22 年 07 月 13 日	204,136. 00	31,600.0 0	28	3. 2	493.2 7		
华 泰 证 券	2022071300 026316	红 日 药 业	20 22 年 07 月 13 日	197,680. 00	28,000.0 0	28	3. 2	477.6 7		
华 泰 证 券	2022071300 026318	宋 城 演 艺	20 22 年 07 月 13 日	316,143. 00	24,300.0 0	28	3. 2	763.9 3		
华 泰 证 券	2022071300 026320	蓝 色 光 标	20 22 年 07 月 13 日	229,878. 00	38,700.0 0	28	3. 2	555.4 8		
华 泰 证 券	2022071300 026322	景 嘉 微	20 22 年 07 月 13 日	213,500. 00	3,500.00	28	3. 2	515.9 0		
华 泰 证 券	2022071300 026324	华 大 基 因	20 22 年 07 月 13 日	259,740. 00	3,900.00	28	3. 2	627.6 3		

			月 13 日						
华泰 证 券	2022071300 026326	信 维 通 信	20 22 年 07 月 13 日	239,700. 00	15,000.0 0	28	3. 2	579.2 1	
华泰 证 券	2022071300 026328	捷 成 股 份	20 22 年 07 月 13 日	158,253. 00	32,100.0 0	28	3. 2	382.4 0	
华泰 证 券	2022071300 026330	万 达 信 息	20 22 年 07 月 13 日	161,736. 00	18,400.0 0	28	3. 2	390.8 2	
华泰 证 券	2022071300 026332	长 信 科 技	20 22 年 07 月 13 日	265,938. 00	38,100.0 0	28	3. 2	642.6 1	
华泰 证 券	2022071300 026334	寒 锐 钻 业	20 22 年 07 月 13 日	189,387. 00	3,300.00	28	3. 2	457.6 3	
华泰 证 券	2022071300 026336	机 器 人	20 22 年 07 月 13 日	188,544. 00	19,200.0 0	28	3. 2	455.6 0	

			日						
华泰 证券	2022071300 026338	新宙邦	20 22 年 07 月 13 日	393,255. 00	8,100.00	28	3. 2	950.2 6	
华泰 证券	2022071300 026340	芯原股份	20 22 年 07 月 13 日	171,756. 00	3,900.00	28	3. 2	415.0 3	
华泰 证券	2022071300 026342	杭可科技	20 22 年 07 月 13 日	127,433. 00	1,900.00	28	3. 2	307.9 3	
华泰 证券	2022071300 026344	道通科技	20 22 年 07 月 13 日	119,826. 00	4,200.00	28	3. 2	289.5 5	
华泰 证券	2022071300 026346	博腾股份	20 22 年 07 月 13 日	385,560. 00	5,100.00	28	3. 2	931.6 7	
华泰 证券	2022071300 026348	安科生物	20 22 年 07 月 13 日	171,770. 00	17,800.0 0	28	3. 2	415.0 6	

华泰 证券 券	2022071300 026350	我 武 生 物	20 22 年 07 月 13 日	255,584. 00	4,900.00	28	3. 2	617.5 9		
华泰 证券 券	2022071300 026352	光 威 复 材	20 22 年 07 月 13 日	309,984. 00	4,800.00	28	3. 2	749.0 4		
华泰 证券 券	2022071300 026354	当 升 科 技	20 22 年 07 月 13 日	564,300. 00	5,500.00	28	3. 2	1,363. 57		
华泰 证券 券	2022071300 026356	虹 软 科 技	20 22 年 07 月 13 日	81,592.0 0	3,100.00	28	3. 2	197.1 6		
华泰 证券 券	2022071300 026358	寒 武 纪	20 22 年 07 月 13 日	187,085. 00	3,100.00	28	3. 2	452.0 7		
华泰 证券 券	2022071300 026360	迈 克 生 物	20 22 年 07 月 13 日	133,464. 00	6,700.00	28	3. 2	322.5 0		
华泰	2022071300 026362	晶 晨	20 22	324,129. 00	3,900.00	28	3. 2	783.2 2		

证 券		股 份	年 07 月 13 日							
华 泰 证 券	2022071300 026364	长 盈 精 密	20 22 年 07 月 13 日	123,533. 00	13,100.0 0	28	3. 2	298.5 0		
华 泰 证 券	2022071300 026366	康 希 诺	20 22 年 07 月 13 日	188,958. 00	1,100.00	28	3. 2	456.6 0		
华 泰 证 券	2022071300 026368	普 利 制 药	20 22 年 07 月 13 日	125,296. 00	4,100.00	28	3. 2	302.7 6		
华 泰 证 券	2022071300 026370	碧 水 源	20 22 年 07 月 13 日	171,028. 00	33,800.0 0	28	3. 2	413.2 7		
华 泰 证 券	2022071300 026372	开 山 股 份	20 22 年 07 月 13 日	91,683.0 0	6,100.00	28	3. 2	221.5 4		
华 泰 证 券	2022071300 026374	南 微 医 学	20 22 年 07 月 13 日	87,296.0 0	1,100.00	28	3. 2	210.9 4		

			月 13 日						
华泰 证券	2022071300 027032	特 锐 德	20 22 年 07 月 13 日	418,100. 00	22,600.0 0	28	3. 2	1,010. 30	
华泰 证券	2022071300 027034	圣 湘 生 物	20 22 年 07 月 13 日	260,351. 00	9,100.00	28	3. 2	629.1 1	
华泰 证券	2022071300 027036	迪 安 诊 断	20 22 年 07 月 13 日	459,690. 00	15,400.0 0	28	3. 2	1,110. 79	
华泰 证券	2022071300 027038	西 部 超 导	20 22 年 07 月 13 日	833,340. 00	8,600.00	28	3. 2	2,013. 68	
华泰 证券	2022071300 027040	东 方 国 信	20 22 年 07 月 13 日	247,962. 00	28,600.0 0	28	3. 2	599.1 7	
华泰 证券	2022071300 027042	贝 达 药 业	20 22 年 07 月 13 日	414,799. 00	7,700.00	28	3. 2	1,002. 32	

			日						
华泰 证券	2022071300 027044	柏楚 电子	20 22 年 07 月 13 日	278,194. 00	1,400.00	28	3. 2	672.2 3	
华泰 证券	2022071300 027046	君实 生物	20 22 年 07 月 13 日	735,197. 00	10,700.0 0	28	3. 2	1,776. 53	
华泰 证券	2022071300 027048	睿创 微纳	20 22 年 07 月 13 日	277,054. 00	8,300.00	28	3. 2	669.4 7	
华泰 证券	2022071300 027050	中控 技术	20 22 年 07 月 13 日	636,027. 00	9,300.00	28	3. 2	1,536. 89	
华泰 证券	2022071300 027052	易华 录	20 22 年 07 月 13 日	206,584. 00	12,400.0 0	28	3. 2	499.1 9	
华泰 证券	2022071300 027054	昆仑 万维	20 22 年 07 月 13 日	437,762. 00	29,800.0 0	28	3. 2	1,057. 81	

华泰 证券	2022071300 027056	光线 传媒	20 22 年 07 月 13 日	301,125. 00	36,500.0 0	28	3. 2	727.6 4		
华泰 证券	2022071300 027058	网 宿 科 技	20 22 年 07 月 13 日	390,393. 00	76,100.0 0	28	3. 2	943.3 4		
华泰 证券	2022071300 027060	华 测 检 测	20 22 年 07 月 13 日	1,082,11 7.00	52,100.0 0	28	3. 2	2,614. 82		
华泰 证券	2022071300 027062	国 瓷 材 料	20 22 年 07 月 13 日	797,500. 00	25,000.0 0	28	3. 2	1,927. 08		
华泰 证券	2022071300 027064	卫 宁 健 康	20 22 年 07 月 13 日	440,550. 00	53,400.0 0	28	3. 2	1,064. 54		
华泰 证券	2022071300 027066	万 孚 生 物	20 22 年 07 月 13 日	329,676. 00	8,300.00	28	3. 2	796.6 3		
华泰	2022071300 027068	光 环	20 22	371,450. 00	39,100.0 0	28	3. 2	897.5 7		

证 券		新 网	年 07 月 13 日							
华 泰 证 券	2022071300 027070	中 际 旭 创	20 22 年 07 月 13 日	428,673. 00	14,900.0 0	28	3. 2	1,035. 84		
华 泰 证 券	2022071300 027072	汤 臣 倍 健	20 22 年 07 月 13 日	616,248. 00	31,700.0 0	28	3. 2	1,489. 10		
华 泰 证 券	2022071300 027074	利 亚 德	20 22 年 07 月 13 日	408,272. 00	63,200.0 0	28	3. 2	986.5 5		
华 泰 证 券	2022071300 027076	红 日 药 业	20 22 年 07 月 13 日	395,360. 00	56,000.0 0	28	3. 2	955.3 5		
华 泰 证 券	2022071300 027078	宋 城 演 艺	20 22 年 07 月 13 日	633,587. 00	48,700.0 0	28	3. 2	1,531. 00		
华 泰 证 券	2022071300 027080	蓝 色 光 标	20 22 年 07 月 13 日	459,162. 00	77,300.0 0	28	3. 2	1,109. 52		

			月 13 日						
华泰 证券 券	2022071300 027082	华 大 基 因	20 22 年 07 月 13 日	512,820. 00	7,700.00	28	3. 2	1,239. 18	
华泰 证券 券	2022071300 027084	景 嘉 微	20 22 年 07 月 13 日	427,000. 00	7,000.00	28	3. 2	1,031. 80	
华泰 证券 券	2022071300 027086	信 维 通 信	20 22 年 07 月 13 日	479,400. 00	30,000.0 0	28	3. 2	1,158. 42	
华泰 证券 券	2022071300 027088	万 达 信 息	20 22 年 07 月 13 日	323,472. 00	36,800.0 0	28	3. 2	781.6 4	
华泰 证券 券	2022071300 027090	长 信 科 技	20 22 年 07 月 13 日	531,178. 00	76,100.0 0	28	3. 2	1,283. 54	
华泰 证券 券	2022071300 027092	捷 成 股 份	20 22 年 07 月 13 日	316,013. 00	64,100.0 0	28	3. 2	763.6 1	

			日						
华泰 证券	2022071300 027094	寒 锐 钻 业	20 22 年 07 月 13 日	384,513. 00	6,700.00	28	3. 2	929.1 4	
华泰 证券	2022071300 027096	机 器 人	20 22 年 07 月 13 日	377,088. 00	38,400.0 0	28	3. 2	911.1 9	
华泰 证券	2022071300 027098	新 宙 邦	20 22 年 07 月 13 日	781,655. 00	16,100.0 0	28	3. 2	1,888. 79	
华泰 证券	2022071300 027100	芯 原 股 份	20 22 年 07 月 13 日	339,108. 00	7,700.00	28	3. 2	819.4 2	
华泰 证券	2022071300 027102	杭 可 科 技	20 22 年 07 月 13 日	254,866. 00	3,800.00	28	3. 2	615.8 6	
华泰 证券	2022071300 027104	道 通 科 技	20 22 年 07 月 13 日	239,652. 00	8,400.00	28	3. 2	579.0 9	

华泰 证券	2022071300 029254	康泰 医学	20 22 年 07 月 13 日	136,300. 00	5,000.00	14	3. 1	159.5 3		
华泰 证券	2022071300 029256	天能 股份	20 22 年 07 月 13 日	132,561. 00	3,900.00	14	3. 1	155.1 6		
华泰 证券	2022071300 029258	柏楚 电子	20 22 年 07 月 13 日	278,194. 00	1,400.00	14	3. 1	325.6 1		
华泰 证券	2022071300 029260	微芯 生物	20 22 年 07 月 13 日	215,825. 00	8,900.00	14	3. 1	252.6 1		
华泰 证券	2022071300 029262	中国 通号	20 22 年 07 月 13 日	356,615. 00	80,500.0 0	14	3. 1	417.4 0		
华泰 证券	2022071300 029264	稳健 医疗	20 22 年 07 月 13 日	291,040. 00	4,000.00	14	3. 1	340.6 5		
华泰	2022071300 029266	芯原	20 22	339,108. 00	7,700.00	14	3. 1	396.9 1		

证 券		股 份	年 07 月 13 日							
华 泰 证 券	2022071300 029268	海 新 能 科	20 22 年 07 月 13 日	262,140. 00	51,000.0 0	14	3. 1	306.8 2		
华 泰 证 券	2022071300 029270	东 方 国 信	20 22 年 07 月 13 日	247,962. 00	28,600.0 0	14	3. 1	290.2 3		
华 泰 证 券	2022071300 029272	英 科 医 疗	20 22 年 07 月 13 日	339,552. 00	14,400.0 0	14	3. 1	397.4 3		
华 泰 证 券	2022071300 029274	特 锐 德	20 22 年 07 月 13 日	418,100. 00	22,600.0 0	14	3. 1	489.3 6		
华 泰 证 券	2022071300 029276	迪 安 诊 断	20 22 年 07 月 13 日	459,690. 00	15,400.0 0	14	3. 1	538.0 4		
华 泰 证 券	2022071300 029278	杭 可 科 技	20 22 年 07 月 13 日	254,866. 00	3,800.00	14	3. 1	298.3 1		

			月 13 日						
华泰 证 券	2022071300 029280	贝 达 药 业	20 22 年 07 月 13 日	414,799. 00	7,700.00	14	3. 1	485.5 0	
华泰 证 券	2022071300 029282	虹 软 科 技	20 22 年 07 月 13 日	165,816. 00	6,300.00	14	3. 1	194.0 8	
华泰 证 券	2022071300 029284	国 瓷 材 料	20 22 年 07 月 13 日	797,500. 00	25,000.0 0	14	3. 1	933.4 3	
华泰 证 券	2022071300 029286	昆 仑 万 维	20 22 年 07 月 13 日	437,762. 00	29,800.0 0	14	3. 1	512.3 8	
华泰 证 券	2022071300 029288	万 孚 生 物	20 22 年 07 月 13 日	329,676. 00	8,300.00	14	3. 1	385.8 7	
华泰 证 券	2022071300 029290	光 线 传 媒	20 22 年 07 月 13 日	301,125. 00	36,500.0 0	14	3. 1	352.4 5	

			日							
华泰 证券	2022071300 029292	网 宿 科 技	20 22 年 07 月 13 日	390,393. 00	76,100.0 0	14	3. 1	456.9 3		
华泰 证券	2022071300 029294	华 测 检 测	20 22 年 07 月 13 日	1,082,11 7.00	52,100.0 0	14	3. 1	1,266. 56		
华泰 证券	2022071300 029296	光 环 新 网	20 22 年 07 月 13 日	371,450. 00	39,100.0 0	14	3. 1	434.7 6		
华泰 证券	2022071300 029298	利 亚 德	20 22 年 07 月 13 日	408,272. 00	63,200.0 0	14	3. 1	477.8 6		
华泰 证券	2022071300 029300	卫 宁 健 康	20 22 年 07 月 13 日	440,550. 00	53,400.0 0	14	3. 1	515.6 4		
华泰 证券	2022071300 029302	汤 臣 倍 健	20 22 年 07 月 13 日	616,248. 00	31,700.0 0	14	3. 1	721.2 8		

华泰 证券	2022071300 029304	红 日 药 业	20 22 年 07 月 13 日	395,360. 00	56,000.0 0	14	3. 1	462.7 5		
华泰 证券	2022071300 029306	宋 城 演 艺	20 22 年 07 月 13 日	633,587. 00	48,700.0 0	14	3. 1	741.5 8		
华泰 证券	2022071300 029308	中 际 旭 创	20 22 年 07 月 13 日	428,673. 00	14,900.0 0	14	3. 1	501.7 4		
华泰 证券	2022071300 029310	蓝 色 光 标	20 22 年 07 月 13 日	459,162. 00	77,300.0 0	14	3. 1	537.4 2		
华泰 证券	2022071300 029312	捷 成 股 份	20 22 年 07 月 13 日	316,013. 00	64,100.0 0	14	3. 1	369.8 7		
华泰 证券	2022071300 029314	华 大 基 因	20 22 年 07 月 13 日	512,820. 00	7,700.00	14	3. 1	600.2 3		
华泰	2022071300 029316	易 华	20 22	206,584. 00	12,400.0 0	14	3. 1	241.7 9		

证 券		录	年 07 月 13 日							
华 泰 证 券	2022071300 029318	信 维 通 信	20 22 年 07 月 13 日	479,400. 00	30,000.0 0	14	3. 1	561.1 1		
华 泰 证 券	2022071300 029320	长 信 科 技	20 22 年 07 月 13 日	531,178. 00	76,100.0 0	14	3. 1	621.7 1		
华 泰 证 券	2022071300 029322	万 达 信 息	20 22 年 07 月 13 日	323,472. 00	36,800.0 0	14	3. 1	378.6 1		
华 泰 证 券	2022071300 029324	新 宙 邦	20 22 年 07 月 13 日	781,655. 00	16,100.0 0	14	3. 1	914.8 8		
华 泰 证 券	2022071300 029326	景 嘉 微	20 22 年 07 月 13 日	427,000. 00	7,000.00	14	3. 1	499.7 8		
华 泰 证 券	2022071300 029328	西 部 超 导	20 22 年 07 月 13 日	833,340. 00	8,600.00	14	3. 1	975.3 8		

			月 13 日						
华泰 证券	2022071300 029330	机 器 人	20 22 年 07 月 13 日	377,088. 00	38,400.0 0	14	3. 1	441.3 6	
华泰 证券	2022071300 029332	博 腾 股 份	20 22 年 07 月 13 日	763,560. 00	10,100.0 0	14	3. 1	893.7 0	
华泰 证券	2022071300 029334	君 实 生 物	20 22 年 07 月 13 日	735,197. 00	10,700.0 0	14	3. 1	860.5 1	
华泰 证券	2022071300 029336	睿 创 微 纳	20 22 年 07 月 13 日	277,054. 00	8,300.00	14	3. 1	324.2 8	
华泰 证券	2022071300 029338	我 武 生 物	20 22 年 07 月 13 日	511,168. 00	9,800.00	14	3. 1	598.2 9	
华泰 证券	2022071300 029340	寒 锐 钴 业	20 22 年 07 月 13 日	384,513. 00	6,700.00	14	3. 1	450.0 5	

			日						
华泰 证券	2022071300 029342	当升科技	2022年07月13日	1,128,600.00	11,000.00	14	3.1	1,320.96	
华泰 证券	2022071300 029344	安科生物	2022年07月13日	343,540.00	35,600.00	14	3.1	402.09	
华泰 证券	2022071300 029346	光威复材	2022年07月13日	619,968.00	9,600.00	14	3.1	725.64	
华泰 证券	2022071300 029348	中控技术	2022年07月13日	636,027.00	9,300.00	14	3.1	744.43	
华泰 证券	2022071300 029350	圣湘生物	2022年07月13日	260,351.00	9,100.00	14	3.1	304.73	
华泰 证券	2022071300 029352	道通科技	2022年07月13日	239,652.00	8,400.00	14	3.1	280.50	

华泰 证券	2022071300 029354	寒 武 纪	20 22 年 07 月 13 日	374,170. 00	6,200.00	14	3. 1	437.9 4		
华泰 证券	2022071300 029356	晶 晨 股 份	20 22 年 07 月 13 日	639,947. 00	7,700.00	14	3. 1	749.0 2		
华泰 证券	2022071300 029358	康 希 诺	20 22 年 07 月 13 日	360,738. 00	2,100.00	14	3. 1	422.2 2		
华泰 证券	2022071300 029360	迈 克 生 物	20 22 年 07 月 13 日	264,936. 00	13,300.0 0	14	3. 1	310.0 9		
华泰 证券	2022071300 029362	普 利 制 药	20 22 年 07 月 13 日	247,536. 00	8,100.00	14	3. 1	289.7 3		
华泰 证券	2022071300 029364	康 泰 医 学	20 22 年 07 月 13 日	136,300. 00	5,000.00	14	3. 1	159.5 3		
华泰	2022071300 029366	柏 楚	20 22	278,194. 00	1,400.00	14	3. 1	325.6 1		

证 券		电 子	年 07 月 13 日							
华 泰 证 券	2022071300 029368	天 能 股 份	20 22 年 07 月 13 日	132,561. 00	3,900.00	14	3. 1	155.1 6		
华 泰 证 券	2022071300 029370	微 芯 生 物	20 22 年 07 月 13 日	215,825. 00	8,900.00	14	3. 1	252.6 1		
华 泰 证 券	2022071300 029372	中 国 通 号	20 22 年 07 月 13 日	356,615. 00	80,500.0 0	14	3. 1	417.4 0		
华 泰 证 券	2022071300 029374	稳 健 医 疗	20 22 年 07 月 13 日	291,040. 00	4,000.00	14	3. 1	340.6 5		
华 泰 证 券	2022071300 029376	东 方 国 信	20 22 年 07 月 13 日	247,962. 00	28,600.0 0	14	3. 1	290.2 3		
华 泰 证 券	2022071300 029378	芯 原 股 份	20 22 年 07 月	339,108. 00	7,700.00	14	3. 1	396.9 1		

			月 13 日						
华泰 证券	2022071300 029380	迪 安 诊 断	20 22 年 07 月 13 日	459,690. 00	15,400.0 0	14	3. 1	538.0 4	
华泰 证券	2022071300 029382	海 新 能 科	20 22 年 07 月 13 日	262,140. 00	51,000.0 0	14	3. 1	306.8 2	
华泰 证券	2022071300 029384	英 科 医 疗	20 22 年 07 月 13 日	339,552. 00	14,400.0 0	14	3. 1	397.4 3	
华泰 证券	2022071300 029386	特 锐 德	20 22 年 07 月 13 日	418,100. 00	22,600.0 0	14	3. 1	489.3 6	
华泰 证券	2022071300 029388	杭 可 科 技	20 22 年 07 月 13 日	254,866. 00	3,800.00	14	3. 1	298.3 1	
华泰 证券	2022071300 029390	贝 达 药 业	20 22 年 07 月 13 日	414,799. 00	7,700.00	14	3. 1	485.5 0	

			日						
华泰 证券	2022071300 029392	虹软 科技	20 22 年 07 月 13 日	165,816. 00	6,300.00	14	3. 1	194.0 8	
华泰 证券	2022071300 029394	国瓷 材料	20 22 年 07 月 13 日	797,500. 00	25,000.0 0	14	3. 1	933.4 3	
华泰 证券	2022071300 029396	昆仑 万维	20 22 年 07 月 13 日	437,762. 00	29,800.0 0	14	3. 1	512.3 8	
华泰 证券	2022071300 029398	万孚 生物	20 22 年 07 月 13 日	329,676. 00	8,300.00	14	3. 1	385.8 7	
华泰 证券	2022071300 029400	光线 传媒	20 22 年 07 月 13 日	301,125. 00	36,500.0 0	14	3. 1	352.4 5	
华泰 证券	2022071300 029402	华测 检测	20 22 年 07 月 13 日	1,082,11 7.00	52,100.0 0	14	3. 1	1,266. 56	

华泰 证券	2022071300 029602	机 器 人	20 22 年 07 月 13 日	377,088. 00	38,400.0 0	14	3. 1	441.3 6		
华泰 证券	2022071300 029604	海 新 能 科	20 22 年 07 月 13 日	262,140. 00	51,000.0 0	14	3. 1	306.8 2		
华泰 证券	2022071300 029606	华 测 检 测	20 22 年 07 月 13 日	1,082,11 7.00	52,100.0 0	14	3. 1	1,266. 56		
华泰 证券	2022071300 030020	网 宿 科 技	20 22 年 07 月 13 日	390,393. 00	76,100.0 0	14	3. 1	456.9 3		
华泰 证券	2022071300 030022	卫 宁 健 康	20 22 年 07 月 13 日	440,550. 00	53,400.0 0	14	3. 1	515.6 4		
华泰 证券	2022071300 030024	汤 臣 倍 健	20 22 年 07 月 13 日	616,248. 00	31,700.0 0	14	3. 1	721.2 8		
华泰	2022071300 030026	光 环	20 22	371,450. 00	39,100.0 0	14	3. 1	434.7 6		

证 券		新 网	年 07 月 13 日							
华 泰 证 券	2022071300 030028	红 日 药 业	20 22 年 07 月 13 日	395,360. 00	56,000.0 0	14	3. 1	462.7 5		
华 泰 证 券	2022071300 030030	宋 城 演 艺	20 22 年 07 月 13 日	633,587. 00	48,700.0 0	14	3. 1	741.5 8		
华 泰 证 券	2022071300 030032	利 亚 德	20 22 年 07 月 13 日	408,272. 00	63,200.0 0	14	3. 1	477.8 6		
华 泰 证 券	2022071300 030034	蓝 色 光 标	20 22 年 07 月 13 日	459,162. 00	77,300.0 0	14	3. 1	537.4 2		
华 泰 证 券	2022071300 030036	中 际 旭 创	20 22 年 07 月 13 日	428,673. 00	14,900.0 0	14	3. 1	501.7 4		
华 泰 证 券	2022071300 030038	捷 成 股 份	20 22 年 07 月 13 日	316,013. 00	64,100.0 0	14	3. 1	369.8 7		

			月 13 日						
华泰 证券	2022071300 030040	华 大 基 因	20 22 年 07 月 13 日	512,820. 00	7,700.00	14	3. 1	600.2 3	
华泰 证券	2022071300 030042	易 华 录	20 22 年 07 月 13 日	206,584. 00	12,400.0 0	14	3. 1	241.7 9	
华泰 证券	2022071300 030044	信 维 通 信	20 22 年 07 月 13 日	479,400. 00	30,000.0 0	14	3. 1	561.1 1	
华泰 证券	2022071300 030046	长 信 科 技	20 22 年 07 月 13 日	531,178. 00	76,100.0 0	14	3. 1	621.7 1	
华泰 证券	2022071300 030048	万 达 信 息	20 22 年 07 月 13 日	323,472. 00	36,800.0 0	14	3. 1	378.6 1	
华泰 证券	2022071300 030050	新 宙 邦	20 22 年 07 月 13 日	781,655. 00	16,100.0 0	14	3. 1	914.8 8	

			日						
华泰 证券	2022071300 030052	景 嘉 微	20 22 年 07 月 13 日	427,000. 00	7,000.00	14	3. 1	499.7 8	
华泰 证券	2022071300 030054	西 部 超 导	20 22 年 07 月 13 日	833,340. 00	8,600.00	14	3. 1	975.3 8	
华泰 证券	2022071300 030056	机 器 人	20 22 年 07 月 13 日	377,088. 00	38,400.0 0	14	3. 1	441.3 6	
华泰 证券	2022071300 030058	博 腾 股 份	20 22 年 07 月 13 日	763,560. 00	10,100.0 0	14	3. 1	893.7 0	
华泰 证券	2022071300 030060	君 实 生 物	20 22 年 07 月 13 日	735,197. 00	10,700.0 0	14	3. 1	860.5 1	
华泰 证券	2022071300 030062	睿 创 微 纳	20 22 年 07 月 13 日	277,054. 00	8,300.00	14	3. 1	324.2 8	

华泰 证券 券	2022071300 030064	寒 锐 钻 业	20 22 年 07 月 13 日	384,513. 00	6,700.00	14	3. 1	450.0 5		
华泰 证券 券	2022071300 030066	当 升 科 技	20 22 年 07 月 13 日	1,128,60 0.00	11,000.0 0	14	3. 1	1,320. 96		
华泰 证券 券	2022071300 030068	安 科 生 物	20 22 年 07 月 13 日	343,540. 00	35,600.0 0	14	3. 1	402.0 9		
华泰 证券 券	2022071300 030070	光 威 复 材	20 22 年 07 月 13 日	619,968. 00	9,600.00	14	3. 1	725.6 4		
华泰 证券 券	2022071300 030072	我 武 生 物	20 22 年 07 月 13 日	511,168. 00	9,800.00	14	3. 1	598.2 9		
华泰 证券 券	2022071300 030074	圣 湘 生 物	20 22 年 07 月 13 日	260,351. 00	9,100.00	14	3. 1	304.7 3		
华泰	2022071300 030076	中 控	20 22	636,027. 00	9,300.00	14	3. 1	744.4 3		

证 券		技 术	年 07 月 13 日							
华 泰 证 券	2022071300 030078	道 通 科 技	20 22 年 07 月 13 日	239,652. 00	8,400.00	14	3. 1	280.5 0		
华 泰 证 券	2022071300 030080	寒 武 纪	20 22 年 07 月 13 日	374,170. 00	6,200.00	14	3. 1	437.9 4		
华 泰 证 券	2022071300 030082	晶 晨 股 份	20 22 年 07 月 13 日	639,947. 00	7,700.00	14	3. 1	749.0 2		
华 泰 证 券	2022071300 030084	康 希 诺	20 22 年 07 月 13 日	360,738. 00	2,100.00	14	3. 1	422.2 2		
华 泰 证 券	2022071300 030086	迈 克 生 物	20 22 年 07 月 13 日	264,936. 00	13,300.0 0	14	3. 1	310.0 9		
华 泰 证 券	2022071300 030088	长 盈 精 密	20 22 年 07 月 13 日	246,123. 00	26,100.0 0	14	3. 1	288.0 7		

			月 13 日						
华泰 证 券	2022071300 030090	普 利 制 药	20 22 年 07 月 13 日	247,536. 00	8,100.00	14	3. 1	289.7 3	
华泰 证 券	2022071300 030092	九 号 公 司	20 22 年 07 月 13 日	502,830. 00	11,100.0 0	14	3. 1	588.5 3	
华泰 证 券	2022071300 030094	开 山 股 份	20 22 年 07 月 13 日	184,869. 00	12,300.0 0	14	3. 1	216.3 8	
华泰 证 券	2022071300 030096	南 微 医 学	20 22 年 07 月 13 日	182,528. 00	2,300.00	14	3. 1	213.6 4	
华泰 证 券	2022071300 030098	固 德 威	20 22 年 07 月 13 日	477,400. 00	1,400.00	14	3. 1	558.7 7	
华泰 证 券	2022071300 030100	东 方 国 信	20 22 年 07 月 13 日	247,962. 00	28,600.0 0	14	3. 1	290.2 3	

			日						
华泰 证券	2022071300 030102	九号 公司	20 22 年 07 月 13 日	502,830. 00	11,100.0 0	14	3. 1	588.5 3	
华泰 证券	2022071300 030104	迪安 诊断	20 22 年 07 月 13 日	459,690. 00	15,400.0 0	14	3. 1	538.0 4	
华泰 证券	2022071300 030106	汤臣 倍健	20 22 年 07 月 13 日	616,248. 00	31,700.0 0	14	3. 1	721.2 8	
华泰 证券	2022071300 030108	当升 科技	20 22 年 07 月 13 日	1,128,60 0.00	11,000.0 0	14	3. 1	1,320. 96	
华泰 证券	2022071300 030110	万达 信息	20 22 年 07 月 13 日	323,472. 00	36,800.0 0	14	3. 1	378.6 1	
华泰 证券	2022071300 030112	海新 能科	20 22 年 07 月 13 日	262,140. 00	51,000.0 0	14	3. 1	306.8 2	

华泰 证券	2022071300 030114	机 器 人	20 22 年 07 月 13 日	377,088. 00	38,400.0 0	14	3. 1	441.3 6		
华泰 证券	2022071300 030116	网 宿 科 技	20 22 年 07 月 13 日	390,393. 00	76,100.0 0	14	3. 1	456.9 3		
华泰 证券	2022071300 030118	信 维 通 信	20 22 年 07 月 13 日	479,400. 00	30,000.0 0	14	3. 1	561.1 1		
华泰 证券	2022071300 030120	新 宙 邦	20 22 年 07 月 13 日	781,655. 00	16,100.0 0	14	3. 1	914.8 8		
华泰 证券	2022071300 030122	华 测 检 测	20 22 年 07 月 13 日	1,082,11 7.00	52,100.0 0	14	3. 1	1,266. 56		
华泰 证券	2022071300 030124	红 日 药 业	20 22 年 07 月 13 日	395,360. 00	56,000.0 0	14	3. 1	462.7 5		
华泰	2022071300 030126	捷 成	20 22	316,013. 00	64,100.0 0	14	3. 1	369.8 7		

证 券		股 份	年 07 月 13 日						
华 泰 证 券	2022071300 030128	特 锐 德	20 22 年 07 月 13 日	418,100. 00	22,600.0 0	14	3. 1	489.3 6	
华 泰 证 券	2022071300 030130	长 盈 精 密	20 22 年 07 月 13 日	246,123. 00	26,100.0 0	14	3. 1	288.0 7	
华 泰 证 券	2022071300 030132	安 科 生 物	20 22 年 07 月 13 日	343,540. 00	35,600.0 0	14	3. 1	402.0 9	
华 泰 证 券	2022071300 030134	蓝 色 光 标	20 22 年 07 月 13 日	459,162. 00	77,300.0 0	14	3. 1	537.4 2	
华 泰 证 券	2022071300 030136	利 亚 德	20 22 年 07 月 13 日	408,272. 00	63,200.0 0	14	3. 1	477.8 6	
华 泰 证 券	2022071300 030138	易 华 录	20 22 年 07 月 13 日	206,584. 00	12,400.0 0	14	3. 1	241.7 9	

			月 13 日							
华泰 证券	2022071300 030140	开 山 股 份	20 22 年 07 月 13 日	184,869. 00	12,300.0 0	14	3. 1	216.3 8		
华泰 证券	2022071300 030142	卫 宁 健 康	20 22 年 07 月 13 日	440,550. 00	53,400.0 0	14	3. 1	515.6 4		
华泰 证券	2022071300 030144	宋 城 演 艺	20 22 年 07 月 13 日	633,587. 00	48,700.0 0	14	3. 1	741.5 8		
华泰 证券	2022071300 030146	长 信 科 技	20 22 年 07 月 13 日	531,178. 00	76,100.0 0	14	3. 1	621.7 1		
华泰 证券	2022071300 030148	光 线 传 媒	20 22 年 07 月 13 日	301,125. 00	36,500.0 0	14	3. 1	352.4 5		
华泰 证券	2022071300 030150	光 环 新 网	20 22 年 07 月 13 日	371,450. 00	39,100.0 0	14	3. 1	434.7 6		

			日						
华泰 证券	2022071300 030152	国 瓷 材 料	20 22 年 07 月 13 日	797,500. 00	25,000.0 0	14	3. 1	933.4 3	
华泰 证券	2022071300 030154	中 际 旭 创	20 22 年 07 月 13 日	428,673. 00	14,900.0 0	14	3. 1	501.7 4	
华泰 证券	2022071300 030156	博 腾 股 份	20 22 年 07 月 13 日	763,560. 00	10,100.0 0	14	3. 1	893.7 0	
华泰 证券	2022071300 030158	我 武 生 物	20 22 年 07 月 13 日	511,168. 00	9,800.00	14	3. 1	598.2 9	
华泰 证券	2022071300 030160	昆 仑 万 维	20 22 年 07 月 13 日	437,762. 00	29,800.0 0	14	3. 1	512.3 8	
华泰 证券	2022071300 030162	万 孚 生 物	20 22 年 07 月 13 日	329,676. 00	8,300.00	14	3. 1	385.8 7	

华泰 证券 券	2022071300 030164	迈 克 生 物	20 22 年 07 月 13 日	264,936. 00	13,300.0 0	14	3. 1	310.0 9		
华泰 证券 券	2022071300 030166	景 嘉 微	20 22 年 07 月 13 日	427,000. 00	7,000.00	14	3. 1	499.7 8		
华泰 证券 券	2022071300 030168	寒 锐 钴 业	20 22 年 07 月 13 日	384,513. 00	6,700.00	14	3. 1	450.0 5		
华泰 证券 券	2022071300 030170	贝 达 药 业	20 22 年 07 月 13 日	414,799. 00	7,700.00	14	3. 1	485.5 0		
华泰 证券 券	2022071300 030172	普 利 制 药	20 22 年 07 月 13 日	247,536. 00	8,100.00	14	3. 1	289.7 3		
华泰 证券 券	2022071300 030174	光 威 复 材	20 22 年 07 月 13 日	619,968. 00	9,600.00	14	3. 1	725.6 4		
华泰 证券 券	2022071300 030176	英 科	20 22 年 07 月 22 日	339,552. 00	14,400.0 0	14	3. 1	397.4 3		

证 券		医 疗	年 07 月 13 日							
华 泰 证 券	2022071300 030178	天 能 股 份	20 22 年 07 月 13 日	132,561. 00	3,900.00	14	3. 1	155.1 6		
华 泰 证 券	2022071300 030180	康 泰 医 学	20 22 年 07 月 13 日	136,300. 00	5,000.00	14	3. 1	159.5 3		
华 泰 证 券	2022071300 030182	华 大 基 因	20 22 年 07 月 13 日	512,820. 00	7,700.00	14	3. 1	600.2 3		
华 泰 证 券	2022071300 030184	芯 原 股 份	20 22 年 07 月 13 日	339,108. 00	7,700.00	14	3. 1	396.9 1		
华 泰 证 券	2022071300 030186	圣 湘 生 物	20 22 年 07 月 13 日	260,351. 00	9,100.00	14	3. 1	304.7 3		
华 泰 证 券	2022071300 030188	中 控 技 术	20 22 年 07 月 13 日	636,027. 00	9,300.00	14	3. 1	744.4 3		

			月 13 日						
华泰 证 券	2022071300 030190	寒 武 纪	20 22 年 07 月 13 日	374,170. 00	6,200.00	14	3. 1	437.9 4	
华泰 证 券	2022071300 030192	康 希 诺	20 22 年 07 月 13 日	360,738. 00	2,100.00	14	3. 1	422.2 2	
华泰 证 券	2022071300 030194	杭 可 科 技	20 22 年 07 月 13 日	254,866. 00	3,800.00	14	3. 1	298.3 1	
华泰 证 券	2022071300 030196	固 德 威	20 22 年 07 月 13 日	477,400. 00	1,400.00	14	3. 1	558.7 7	
华泰 证 券	2022071300 030198	睿 创 微 纳	20 22 年 07 月 13 日	277,054. 00	8,300.00	14	3. 1	324.2 8	
华泰 证 券	2022071300 030200	君 实 生 物	20 22 年 07 月 13 日	735,197. 00	10,700.0 0	14	3. 1	860.5 1	

			日						
华泰 证券	2022071300 030202	稳健 医疗	20 22 年 07 月 13 日	291,040. 00	4,000.00	14	3. 1	340.6 5	
华泰 证券	2022071300 030204	晶晨 股份	20 22 年 07 月 13 日	639,947. 00	7,700.00	14	3. 1	749.0 2	
华泰 证券	2022071300 030206	南微 医学	20 22 年 07 月 13 日	182,528. 00	2,300.00	14	3. 1	213.6 4	
华泰 证券	2022071300 030208	虹软 科技	20 22 年 07 月 13 日	165,816. 00	6,300.00	14	3. 1	194.0 8	
华泰 证券	2022071300 030210	中国 通号	20 22 年 07 月 13 日	356,615. 00	80,500.0 0	14	3. 1	417.4 0	
华泰 证券	2022071300 030212	西部 超导	20 22 年 07 月 13 日	833,340. 00	8,600.00	14	3. 1	975.3 8	

华泰 证券	2022071300 030214	道 通 科 技	20 22 年 07 月 13 日	239,652. 00	8,400.00	14	3. 1	280.5 0		
华泰 证券	2022071300 030216	微 芯 生 物	20 22 年 07 月 13 日	215,825. 00	8,900.00	14	3. 1	252.6 1		
华泰 证券	2022071300 030218	柏 楚 电 子	20 22 年 07 月 13 日	278,194. 00	1,400.00	14	3. 1	325.6 1		
华泰 证券	2022071300 030220	碧 水 源	20 22 年 07 月 13 日	342,056. 00	67,600.0 0	14	3. 1	400.3 6		
华泰 证券	2022071300 030664	安 科 生 物	20 22 年 07 月 13 日	343,540. 00	35,600.0 0	14	3. 1	402.0 9		
华泰 证券	2022071300 030666	新 宙 邦	20 22 年 07 月 13 日	781,655. 00	16,100.0 0	14	3. 1	914.8 8		
华泰	2022071300 030668	蓝 色	20 22	459,162. 00	77,300.0 0	14	3. 1	537.4 2		

证 券		光 标	年 07 月 13 日							
华 泰 证 券	2022071300 030670	网 宿 科 技	20 22 年 07 月 13 日	390,393. 00	76,100.0 0	14	3. 1	456.9 3		
华 泰 证 券	2022071300 030672	红 日 药 业	20 22 年 07 月 13 日	395,360. 00	56,000.0 0	14	3. 1	462.7 5		
华 泰 证 券	2022071300 030674	特 锐 德	20 22 年 07 月 13 日	418,100. 00	22,600.0 0	14	3. 1	489.3 6		
华 泰 证 券	2022071300 030676	当 升 科 技	20 22 年 07 月 13 日	1,128,60 0.00	11,000.0 0	14	3. 1	1,320. 96		
华 泰 证 券	2022071300 030678	长 信 科 技	20 22 年 07 月 13 日	531,178. 00	76,100.0 0	14	3. 1	621.7 1		
华 泰 证 券	2022071300 030680	长 盈 精 密	20 22 年 07 月 13 日	246,123. 00	26,100.0 0	14	3. 1	288.0 7		

			月 13 日							
华泰 证券	2022071300 030682	宋城 演艺	20 22 年 07 月 13 日	633,587. 00	48,700.0 0	14	3. 1	741.5 8		
华泰 证券	2022071300 030684	信维 通信	20 22 年 07 月 13 日	479,400. 00	30,000.0 0	14	3. 1	561.1 1		
华泰 证券	2022071300 030686	汤臣 倍健	20 22 年 07 月 13 日	616,248. 00	31,700.0 0	14	3. 1	721.2 8		
华泰 证券	2022071300 030688	东方 国信	20 22 年 07 月 13 日	247,962. 00	28,600.0 0	14	3. 1	290.2 3		
华泰 证券	2022071300 030690	万达 信息	20 22 年 07 月 13 日	323,472. 00	36,800.0 0	14	3. 1	378.6 1		
华泰 证券	2022071300 030692	捷成 股份	20 22 年 07 月 13 日	316,013. 00	64,100.0 0	14	3. 1	369.8 7		

			日						
华泰 证券	2022071300 030694	易 华 录	20 22 年 07 月 13 日	206,584. 00	12,400.0 0	14	3. 1	241.7 9	
华泰 证券	2022071300 030696	迪 安 诊 断	20 22 年 07 月 13 日	459,690. 00	15,400.0 0	14	3. 1	538.0 4	
华泰 证券	2022071300 030698	光 线 传 媒	20 22 年 07 月 13 日	301,125. 00	36,500.0 0	14	3. 1	352.4 5	
华泰 证券	2022071300 030700	开 山 股 份	20 22 年 07 月 13 日	184,869. 00	12,300.0 0	14	3. 1	216.3 8	
华泰 证券	2022071300 030702	利 亚 德	20 22 年 07 月 13 日	408,272. 00	63,200.0 0	14	3. 1	477.8 6	
华泰 证券	2022071300 030704	卫 宁 健 康	20 22 年 07 月 13 日	440,550. 00	53,400.0 0	14	3. 1	515.6 4	

华泰 证券	2022071300 030706	我 武 生 物	20 22 年 07 月 13 日	511,168. 00	9,800.00	14	3. 1	598.2 9		
华泰 证券	2022071300 030708	国 瓷 材 料	20 22 年 07 月 13 日	797,500. 00	25,000.0 0	14	3. 1	933.4 3		
华泰 证券	2022071300 030710	光 环 新 网	20 22 年 07 月 13 日	371,450. 00	39,100.0 0	14	3. 1	434.7 6		
华泰 证券	2022071300 030712	中 际 旭 创	20 22 年 07 月 13 日	428,673. 00	14,900.0 0	14	3. 1	501.7 4		
华泰 证券	2022071300 030714	迈 克 生 物	20 22 年 07 月 13 日	264,936. 00	13,300.0 0	14	3. 1	310.0 9		
华泰 证券	2022071300 030716	博 腾 股 份	20 22 年 07 月 13 日	763,560. 00	10,100.0 0	14	3. 1	893.7 0		
华泰	2022071300 030718	景 嘉	20 22	427,000. 00	7,000.00	14	3. 1	499.7 8		

证 券		微	年 07 月 13 日							
华 泰 证 券	2022071300 030720	昆 仑 万 维	20 22 年 07 月 13 日	437,762. 00	29,800.0 0	14	3. 1	512.3 8		
华 泰 证 券	2022071300 030722	贝 达 药 业	20 22 年 07 月 13 日	414,799. 00	7,700.00	14	3. 1	485.5 0		
华 泰 证 券	2022071300 030724	万 孚 生 物	20 22 年 07 月 13 日	329,676. 00	8,300.00	14	3. 1	385.8 7		
华 泰 证 券	2022071300 030726	普 利 制 药	20 22 年 07 月 13 日	247,536. 00	8,100.00	14	3. 1	289.7 3		
华 泰 证 券	2022071300 030728	寒 锐 钻 业	20 22 年 07 月 13 日	384,513. 00	6,700.00	14	3. 1	450.0 5		
华 泰 证 券	2022071300 030730	华 大 基 因	20 22 年 07 月 13 日	512,820. 00	7,700.00	14	3. 1	600.2 3		

			月 13 日						
华泰 证券	2022071300 030732	睿创 微纳	20 22 年 07 月 13 日	277,054. 00	8,300.00	14	3. 1	324.2 8	
华泰 证券	2022071300 030734	康泰 医学	20 22 年 07 月 13 日	136,300. 00	5,000.00	14	3. 1	159.5 3	
华泰 证券	2022071300 030736	杭可 科技	20 22 年 07 月 13 日	254,866. 00	3,800.00	14	3. 1	298.3 1	
华泰 证券	2022071300 030738	中国 通号	20 22 年 07 月 13 日	356,615. 00	80,500.0 0	14	3. 1	417.4 0	
华泰 证券	2022071300 030740	稳健 医疗	20 22 年 07 月 13 日	291,040. 00	4,000.00	14	3. 1	340.6 5	
华泰 证券	2022071300 030742	虹软 科技	20 22 年 07 月 13 日	165,816. 00	6,300.00	14	3. 1	194.0 8	

			日						
华泰 证券	2022071300 030744	光威 复材	20 22 年 07 月 13 日	619,968. 00	9,600.00	14	3. 1	725.6 4	
华泰 证券	2022071300 030746	晶晨 股份	20 22 年 07 月 13 日	639,947. 00	7,700.00	14	3. 1	749.0 2	
华泰 证券	2022071300 030748	道通 科技	20 22 年 07 月 13 日	239,652. 00	8,400.00	14	3. 1	280.5 0	
华泰 证券	2022071300 030750	英科 医疗	20 22 年 07 月 13 日	339,552. 00	14,400.0 0	14	3. 1	397.4 3	
华泰 证券	2022071300 030752	微芯 生物	20 22 年 07 月 13 日	215,825. 00	8,900.00	14	3. 1	252.6 1	
华泰 证券	2022071300 030754	南微 医学	20 22 年 07 月 13 日	182,528. 00	2,300.00	14	3. 1	213.6 4	

华泰 证券	2022071300 030756	九号 公司	20 22 年 07 月 13 日	502,830. 00	11,100.0 0	14	3. 1	588.5 3		
华泰 证券	2022071300 030758	圣湘 生物	20 22 年 07 月 13 日	260,351. 00	9,100.00	14	3. 1	304.7 3		
华泰 证券	2022071300 030760	固德 威	20 22 年 07 月 13 日	477,400. 00	1,400.00	14	3. 1	558.7 7		
华泰 证券	2022071300 030762	芯原 股份	20 22 年 07 月 13 日	339,108. 00	7,700.00	14	3. 1	396.9 1		
华泰 证券	2022071300 030764	康希 诺	20 22 年 07 月 13 日	360,738. 00	2,100.00	14	3. 1	422.2 2		
华泰 证券	2022071300 030766	柏楚 电子	20 22 年 07 月 13 日	278,194. 00	1,400.00	14	3. 1	325.6 1		
华泰	2022071300 030768	君实	20 22	735,197. 00	10,700.0 0	14	3. 1	860.5 1		

证 券		生 物	年 07 月 13 日							
华 泰 证 券	2022071300 030770	寒 武 纪	20 22 年 07 月 13 日	374,170. 00	6,200.00	14	3. 1	437.9 4		
华 泰 证 券	2022071300 030772	天 能 股 份	20 22 年 07 月 13 日	132,561. 00	3,900.00	14	3. 1	155.1 6		
华 泰 证 券	2022071300 030774	中 控 技 术	20 22 年 07 月 13 日	636,027. 00	9,300.00	14	3. 1	744.4 3		
华 泰 证 券	2022071300 030776	西 部 超 导	20 22 年 07 月 13 日	833,340. 00	8,600.00	14	3. 1	975.3 8		
华 泰 证 券	2022071500 013239	东 方 国 信	20 22 年 07 月 15 日	241,670. 00	28,600.0 0	14	3. 1	282.8 6		
华 泰 证 券	2022071500 013241	九 号 公 司	20 22 年 07 月 07 日	538,683. 00	11,100.0 0	14	3. 1	630.5 0		

			月 15 日						
华泰 证券	2022071500 013419	长 盈 精 密	20 22 年 07 月 15 日	262,305. 00	26,100.0 0	14	3. 1	307.0 1	
华泰 证券	2022071500 013421	安 科 生 物	20 22 年 07 月 15 日	339,268. 00	35,600.0 0	14	3. 1	397.0 9	
华泰 证券	2022071500 013423	蓝 色 光 标	20 22 年 07 月 15 日	440,610. 00	77,300.0 0	14	3. 1	515.7 1	
华泰 证券	2022071500 013425	利 亚 德	20 22 年 07 月 15 日	401,952. 00	63,200.0 0	14	3. 1	470.4 6	
华泰 证券	2022071500 013427	易 华 录	20 22 年 07 月 15 日	199,888. 00	12,400.0 0	14	3. 1	233.9 6	
华泰 证券	2022071500 013429	开 山 股 份	20 22 年 07 月 15 日	181,794. 00	12,300.0 0	14	3. 1	212.7 8	

			日						
华泰 证券	2022071500 013431	卫宁 健康	20 22 年 07 月 15 日	423,462. 00	53,400.0 0	14	3. 1	495.6 4	
华泰 证券	2022071500 013433	长信 科技	20 22 年 07 月 15 日	516,719. 00	76,100.0 0	14	3. 1	604.7 9	
华泰 证券	2022071500 013435	宋城 演艺	20 22 年 07 月 15 日	643,327. 00	48,700.0 0	14	3. 1	752.9 8	
华泰 证券	2022071500 013437	光线 传媒	20 22 年 07 月 15 日	296,380. 00	36,500.0 0	14	3. 1	346.9 0	
华泰 证券	2022071500 013439	国瓷 材料	20 22 年 07 月 15 日	806,250. 00	25,000.0 0	14	3. 1	943.6 7	
华泰 证券	2022071500 013441	博腾 股份	20 22 年 07 月 15 日	748,713. 00	10,100.0 0	14	3. 1	876.3 3	

华泰 证券	2022071500 013443	中 际 旭 创	20 22 年 07 月 15 日	435,527. 00	14,900.0 0	14	3. 1	509.7 6		
华泰 证券	2022071500 013445	光 环 新 网	20 22 年 07 月 15 日	361,284. 00	39,100.0 0	14	3. 1	422.8 6		
华泰 证券	2022071500 013447	昆 仑 万 维	20 22 年 07 月 15 日	414,518. 00	29,800.0 0	14	3. 1	485.1 7		
华泰 证券	2022071500 013449	万 孚 生 物	20 22 年 07 月 15 日	325,194. 00	8,300.00	14	3. 1	380.6 2		
华泰 证券	2022071500 013451	迈 克 生 物	20 22 年 07 月 15 日	263,340. 00	13,300.0 0	14	3. 1	308.2 2		
华泰 证券	2022071500 013453	我 武 生 物	20 22 年 07 月 15 日	514,500. 00	9,800.00	14	3. 1	602.1 9		
华泰	2022071500 013455	景 嘉	20 22	434,560. 00	7,000.00	14	3. 1	508.6 3		

证 券		微	年 07 月 15 日							
华 泰 证 券	2022071500 013457	普 利 制 药	20 22 年 07 月 15 日	249,966. 00	8,100.00	14	3. 1	292.5 7		
华 泰 证 券	2022071500 013459	寒 锐 钴 业	20 22 年 07 月 15 日	377,612. 00	6,700.00	14	3. 1	441.9 7		
华 泰 证 券	2022071500 013461	贝 达 药 业	20 22 年 07 月 15 日	417,340. 00	7,700.00	14	3. 1	488.4 7		
华 泰 证 券	2022071500 013463	光 威 复 材	20 22 年 07 月 15 日	656,544. 00	9,600.00	14	3. 1	768.4 5		
华 泰 证 券	2022071500 013465	华 大 基 因	20 22 年 07 月 15 日	501,963. 00	7,700.00	14	3. 1	587.5 2		
华 泰 证 券	2022071500 013467	英 科 医 疗	20 22 年 07 月 15 日	332,496. 00	14,400.0 0	14	3. 1	389.1 7		

			月 15 日						
华泰 证券	2022071500 013469	固 德 威	20 22 年 07 月 15 日	519,400. 00	1,400.00	14	3. 1	607.9 3	
华泰 证券	2022071500 013471	天 能 股 份	20 22 年 07 月 15 日	144,417. 00	3,900.00	14	3. 1	169.0 3	
华泰 证券	2022071500 013473	杭 可 科 技	20 22 年 07 月 15 日	266,722. 00	3,800.00	14	3. 1	312.1 8	
华泰 证券	2022071500 013475	虹 软 科 技	20 22 年 07 月 15 日	169,155. 00	6,300.00	14	3. 1	197.9 9	
华泰 证券	2022071500 013477	康 泰 医 学	20 22 年 07 月 15 日	133,300. 00	5,000.00	14	3. 1	156.0 2	
华泰 证券	2022071500 013479	寒 武 纪	20 22 年 07 月 15 日	372,620. 00	6,200.00	14	3. 1	436.1 3	

			日						
华泰 证券	2022071500 013481	圣湘 生物	20 22 年 07 月 15 日	257,803. 00	9,100.00	14	3. 1	301.7 4	
华泰 证券	2022071500 013483	芯原 股份	20 22 年 07 月 15 日	362,747. 00	7,700.00	14	3. 1	424.5 7	
华泰 证券	2022071500 013485	康希 诺	20 22 年 07 月 15 日	363,573. 00	2,100.00	14	3. 1	425.5 4	
华泰 证券	2022071500 013487	西部 超导	20 22 年 07 月 15 日	828,352. 00	8,600.00	14	3. 1	969.5 4	
华泰 证券	2022071500 013489	睿创 微纳	20 22 年 07 月 15 日	284,856. 00	8,300.00	14	3. 1	333.4 1	
华泰 证券	2022071500 013491	中控 技术	20 22 年 07 月 15 日	623,565. 00	9,300.00	14	3. 1	729.8 5	

华泰 证券	2022071500 013493	南 微 医 学	20 22 年 07 月 15 日	188,554. 00	2,300.00	14	3. 1	220.6 9		
华泰 证券	2022071500 013495	稳 健 医 疗	20 22 年 07 月 15 日	293,760. 00	4,000.00	14	3. 1	343.8 3		
华泰 证券	2022071500 013497	微 芯 生 物	20 22 年 07 月 15 日	214,757. 00	8,900.00	14	3. 1	251.3 6		
华泰 证券	2022071500 013499	中 国 通 号	20 22 年 07 月 15 日	354,200. 00	80,500.0 0	14	3. 1	414.5 7		
华泰 证券	2022071500 013501	晶 晨 股 份	20 22 年 07 月 15 日	639,408. 00	7,700.00	14	3. 1	748.3 9		
华泰 证券	2022071500 013503	柏 楚 电 子	20 22 年 07 月 15 日	280,756. 00	1,400.00	14	3. 1	328.6 1		
华泰	2022071500 013505	道 通	20 22	269,220. 00	8,400.00	14	3. 1	315.1 1		

证 券		科 技	年 07 月 15 日							
华 泰 证 券	2022071500 013507	君 实 生 物	20 22 年 07 月 15 日	729,847. 00	10,700.0 0	14	3. 1	854.2 4		
华 泰 证 券	2022071500 013509	迪 安 诊 断	20 22 年 07 月 15 日	462,616. 00	15,400.0 0	14	3. 1	541.4 7		
华 泰 证 券	2022071500 013511	汤 臣 倍 健	20 22 年 07 月 15 日	605,787. 00	31,700.0 0	14	3. 1	709.0 4		
华 泰 证 券	2022071500 013513	当 升 科 技	20 22 年 07 月 15 日	1,183,05 0.00	11,000.0 0	14	3. 1	1,384. 69		
华 泰 证 券	2022071500 013515	万 达 信 息	20 22 年 07 月 15 日	318,688. 00	36,800.0 0	14	3. 1	373.0 1		
华 泰 证 券	2022071500 013517	海 新 能 科	20 22 年 07 月 15 日	252,450. 00	51,000.0 0	14	3. 1	295.4 8		

			月 15 日						
华泰 证券	2022071500 013519	机 器 人	20 22 年 07 月 15 日	363,264. 00	38,400.0 0	14	3. 1	425.1 8	
华泰 证券	2022071500 013521	网 宿 科 技	20 22 年 07 月 15 日	384,305. 00	76,100.0 0	14	3. 1	449.8 1	
华泰 证券	2022071500 013523	特 锐 德	20 22 年 07 月 15 日	420,360. 00	22,600.0 0	14	3. 1	492.0 1	
华泰 证券	2022071500 013525	华 测 检 测	20 22 年 07 月 15 日	1,105,56 2.00	52,100.0 0	14	3. 1	1,294. 00	
华泰 证券	2022071500 013527	信 维 通 信	20 22 年 07 月 15 日	478,800. 00	30,000.0 0	14	3. 1	560.4 1	
华泰 证券	2022071500 013529	捷 成 股 份	20 22 年 07 月 15 日	305,116. 00	64,100.0 0	14	3. 1	357.1 2	

			日						
华泰 证券	2022071500 013531	红日 药业	20 22 年 07 月 15 日	381,360. 00	56,000.0 0	14	3. 1	446.3 6	
华泰 证券	2022071500 013533	蓝色 光标	20 22 年 07 月 15 日	440,610. 00	77,300.0 0	14	3. 1	515.7 1	
华泰 证券	2022071500 013535	新宙 邦	20 22 年 07 月 15 日	789,544. 00	16,100.0 0	14	3. 1	924.1 2	
华泰 证券	2022071500 013537	长盈 精密	20 22 年 07 月 15 日	262,305. 00	26,100.0 0	14	3. 1	307.0 1	
华泰 证券	2022071500 013539	安科 生物	20 22 年 07 月 15 日	339,268. 00	35,600.0 0	14	3. 1	397.0 9	
华泰 证券	2022071500 013541	利亚 德	20 22 年 07 月 15 日	401,952. 00	63,200.0 0	14	3. 1	470.4 6	

华泰 证券	2022071500 013543	开 山 股 份	20 22 年 07 月 15 日	181,794. 00	12,300.0 0	14	3. 1	212.7 8		
华泰 证券	2022071500 013545	宋 城 演 艺	20 22 年 07 月 15 日	643,327. 00	48,700.0 0	14	3. 1	752.9 8		
华泰 证券	2022071500 013547	易 华 录	20 22 年 07 月 15 日	199,888. 00	12,400.0 0	14	3. 1	233.9 6		
华泰 证券	2022071500 013549	长 信 科 技	20 22 年 07 月 15 日	516,719. 00	76,100.0 0	14	3. 1	604.7 9		
华泰 证券	2022071500 013551	卫 宁 健 康	20 22 年 07 月 15 日	423,462. 00	53,400.0 0	14	3. 1	495.6 4		
华泰 证券	2022071500 013553	中 际 旭 创	20 22 年 07 月 15 日	435,527. 00	14,900.0 0	14	3. 1	509.7 6		
华泰	2022071500 013555	我 武	20 22	514,500. 00	9,800.00	14	3. 1	602.1 9		

证 券		生 物	年 07 月 15 日							
华 泰 证 券	2022071500 013557	光 线 传 媒	20 22 年 07 月 15 日	296,380. 00	36,500.0 0	14	3. 1	346.9 0		
华 泰 证 券	2022071500 013559	昆 仑 万 维	20 22 年 07 月 15 日	414,518. 00	29,800.0 0	14	3. 1	485.1 7		
华 泰 证 券	2022071500 013561	国 瓷 材 料	20 22 年 07 月 15 日	806,250. 00	25,000.0 0	14	3. 1	943.6 7		
华 泰 证 券	2022071500 013563	光 环 新 网	20 22 年 07 月 15 日	361,284. 00	39,100.0 0	14	3. 1	422.8 6		
华 泰 证 券	2022071500 013565	迈 克 生 物	20 22 年 07 月 15 日	263,340. 00	13,300.0 0	14	3. 1	308.2 2		
华 泰 证 券	2022071500 013567	博 腾 股 份	20 22 年 07 月 15 日	748,713. 00	10,100.0 0	14	3. 1	876.3 3		

			月 15 日						
华泰 证券	2022071500 013569	万孚 生物	20 22 年 07 月 15 日	325,194. 00	8,300.00	14	3. 1	380.6 2	
华泰 证券	2022071500 013571	寒锐 钴业	20 22 年 07 月 15 日	377,612. 00	6,700.00	14	3. 1	441.9 7	
华泰 证券	2022071500 013573	固德 威	20 22 年 07 月 15 日	519,400. 00	1,400.00	14	3. 1	607.9 3	
华泰 证券	2022071500 013575	景嘉 微	20 22 年 07 月 15 日	434,560. 00	7,000.00	14	3. 1	508.6 3	
华泰 证券	2022071500 013577	普利 制药	20 22 年 07 月 15 日	249,966. 00	8,100.00	14	3. 1	292.5 7	
华泰 证券	2022071500 013579	圣湘 生物	20 22 年 07 月 15 日	257,803. 00	9,100.00	14	3. 1	301.7 4	

			日						
华泰 证券	2022071500 013581	贝达 药业	20 22 年 07 月 15 日	417,340. 00	7,700.00	14	3. 1	488.4 7	
华泰 证券	2022071500 013583	华大 基因	20 22 年 07 月 15 日	501,963. 00	7,700.00	14	3. 1	587.5 2	
华泰 证券	2022071500 013585	寒武 纪	20 22 年 07 月 15 日	372,620. 00	6,200.00	14	3. 1	436.1 3	
华泰 证券	2022071500 013587	光威 复材	20 22 年 07 月 15 日	656,544. 00	9,600.00	14	3. 1	768.4 5	
华泰 证券	2022071500 013589	中国 通号	20 22 年 07 月 15 日	354,200. 00	80,500.0 0	14	3. 1	414.5 7	
华泰 证券	2022071500 013591	英科 医疗	20 22 年 07 月 15 日	332,496. 00	14,400.0 0	14	3. 1	389.1 7	

华泰 证券	2022071500 013593	天能 股份	20 22 年 07 月 15 日	144,417. 00	3,900.00	14	3. 1	169.0 3		
华泰 证券	2022071500 013595	稳健 医疗	20 22 年 07 月 15 日	293,760. 00	4,000.00	14	3. 1	343.8 3		
华泰 证券	2022071500 013597	睿创 微纳	20 22 年 07 月 15 日	284,856. 00	8,300.00	14	3. 1	333.4 1		
华泰 证券	2022071500 013599	柏楚 电子	20 22 年 07 月 15 日	280,756. 00	1,400.00	14	3. 1	328.6 1		
华泰 证券	2022071500 013601	虹软 科技	20 22 年 07 月 15 日	169,155. 00	6,300.00	14	3. 1	197.9 9		
华泰 证券	2022071500 013603	中控 技术	20 22 年 07 月 15 日	623,565. 00	9,300.00	14	3. 1	729.8 5		
华泰	2022071500 014177	当升	20 22	1,183,05 0.00	11,000.0 0	28	3. 2	2,858. 72		

证 券		科 技	年 07 月 15 日							
华 泰 证 券	2022071500 014179	虹 软 科 技	20 22 年 07 月 15 日	169,155. 00	6,300.00	28	3. 2	408.7 5		
华 泰 证 券	2022071500 014181	长 盈 精 密	20 22 年 07 月 15 日	262,305. 00	26,100.0 0	28	3. 2	633.8 3		
华 泰 证 券	2022071500 014183	固 德 威	20 22 年 07 月 15 日	519,400. 00	1,400.00	28	3. 2	1,255. 08		
华 泰 证 券	2022071500 014185	迈 克 生 物	20 22 年 07 月 15 日	263,340. 00	13,300.0 0	28	3. 2	636.3 3		
华 泰 证 券	2022071500 014187	晶 晨 股 份	20 22 年 07 月 15 日	639,408. 00	7,700.00	28	3. 2	1,545. 06		
华 泰 证 券	2022071500 014189	寒 武 纪	20 22 年 07 月 15 日	372,620. 00	6,200.00	28	3. 2	900.4 0		

			月 15 日						
华泰 证券	2022071500 014439	九号 公司	20 22 年 07 月 15 日	538,683. 00	11,100.0 0	28	3. 2	1,301. 67	
华泰 证券	2022071500 014441	南微 医学	20 22 年 07 月 15 日	188,554. 00	2,300.00	28	3. 2	455.6 2	
华泰 证券	2022071500 014443	康泰 医学	20 22 年 07 月 15 日	133,300. 00	5,000.00	28	3. 2	322.1 1	
华泰 证券	2022071500 014445	微芯 生物	20 22 年 07 月 15 日	214,757. 00	8,900.00	28	3. 2	518.9 4	
华泰 证券	2022071500 014447	天能 股份	20 22 年 07 月 15 日	144,417. 00	3,900.00	28	3. 2	348.9 7	
华泰 证券	2022071500 014449	中国 通号	20 22 年 07 月 15 日	354,200. 00	80,500.0 0	28	3. 2	855.8 9	

			日						
华泰 证券	2022071500 014451	海 新 能 科	20 22 年 07 月 15 日	252,450. 00	51,000.0 0	28	3. 2	610.0 2	
华泰 证券	2022071500 014453	圣 湘 生 物	20 22 年 07 月 15 日	257,803. 00	9,100.00	28	3. 2	622.9 5	
华泰 证券	2022071500 014455	稳 健 医 疗	20 22 年 07 月 15 日	293,760. 00	4,000.00	28	3. 2	709.8 4	
华泰 证券	2022071500 014457	迪 安 诊 断	20 22 年 07 月 15 日	462,616. 00	15,400.0 0	28	3. 2	1,117. 86	
华泰 证券	2022071500 014459	英 科 医 疗	20 22 年 07 月 15 日	332,496. 00	14,400.0 0	28	3. 2	803.4 4	
华泰 证券	2022071500 014461	特 锐 德	20 22 年 07 月 15 日	420,360. 00	22,600.0 0	28	3. 2	1,015. 76	

华泰 证券	2022071500 014463	柏 楚 电 子	20 22 年 07 月 15 日	280,756. 00	1,400.00	28	3. 2	678.4 2		
华泰 证券	2022071500 014465	西 部 超 导	20 22 年 07 月 15 日	828,352. 00	8,600.00	28	3. 2	2,001. 63		
华泰 证券	2022071500 014467	东 方 国 信	20 22 年 07 月 15 日	241,670. 00	28,600.0 0	28	3. 2	583.9 7		
华泰 证券	2022071500 014469	贝 达 药 业	20 22 年 07 月 15 日	417,340. 00	7,700.00	28	3. 2	1,008. 46		
华泰 证券	2022071500 014471	君 实 生 物	20 22 年 07 月 15 日	729,847. 00	10,700.0 0	28	3. 2	1,763. 60		
华泰 证券	2022071500 014473	睿 创 微 纳	20 22 年 07 月 15 日	284,856. 00	8,300.00	28	3. 2	688.3 3		
华泰	2022071500 014475	中 控	20 22	623,565. 00	9,300.00	28	3. 2	1,506. 78		

证 券		技 术	年 07 月 15 日							
华 泰 证 券	2022071500 014477	易 华 录	20 22 年 07 月 15 日	199,888. 00	12,400.0 0	28	3. 2	483.0 1		
华 泰 证 券	2022071500 014479	昆 仑 万 维	20 22 年 07 月 15 日	414,518. 00	29,800.0 0	28	3. 2	1,001. 64		
华 泰 证 券	2022071500 014481	光 线 传 媒	20 22 年 07 月 15 日	296,380. 00	36,500.0 0	28	3. 2	716.1 7		
华 泰 证 券	2022071500 014483	华 测 检 测	20 22 年 07 月 15 日	1,105,56 2.00	52,100.0 0	28	3. 2	2,671. 48		
华 泰 证 券	2022071500 014485	国 瓷 材 料	20 22 年 07 月 15 日	806,250. 00	25,000.0 0	28	3. 2	1,948. 22		
华 泰 证 券	2022071500 014487	网 宿 科 技	20 22 年 07 月 15 日	384,305. 00	76,100.0 0	28	3. 2	928.6 3		

			月 15 日							
华泰 证券	2022071500 014489	卫 宁 健 康	20 22 年 07 月 15 日	423,462. 00	53,400.0 0	28	3. 2	1,023. 25		
华泰 证券	2022071500 014491	万 孚 生 物	20 22 年 07 月 15 日	325,194. 00	8,300.00	28	3. 2	785.8 0		
华泰 证券	2022071500 014493	光 环 新 网	20 22 年 07 月 15 日	361,284. 00	39,100.0 0	28	3. 2	873.0 1		
华泰 证券	2022071500 014495	汤 臣 倍 健	20 22 年 07 月 15 日	605,787. 00	31,700.0 0	28	3. 2	1,463. 82		
华泰 证券	2022071500 014497	中 际 旭 创	20 22 年 07 月 15 日	435,527. 00	14,900.0 0	28	3. 2	1,052. 41		
华泰 证券	2022071500 014499	利 亚 德	20 22 年 07 月 15 日	401,952. 00	63,200.0 0	28	3. 2	971.2 8		

			日						
华泰 证券	2022071500 014501	红日 药业	20 22 年 07 月 15 日	381,360. 00	56,000.0 0	28	3. 2	921.5 2	
华泰 证券	2022071500 014503	宋城 演艺	20 22 年 07 月 15 日	643,327. 00	48,700.0 0	28	3. 2	1,554. 53	
华泰 证券	2022071500 014505	蓝色 光标	20 22 年 07 月 15 日	440,610. 00	77,300.0 0	28	3. 2	1,064. 69	
华泰 证券	2022071500 014507	景嘉 微	20 22 年 07 月 15 日	434,560. 00	7,000.00	28	3. 2	1,050. 07	
华泰 证券	2022071500 014509	信维 通信	20 22 年 07 月 15 日	478,800. 00	30,000.0 0	28	3. 2	1,156. 97	
华泰 证券	2022071500 014511	捷成 股份	20 22 年 07 月 15 日	305,116. 00	64,100.0 0	28	3. 2	737.2 8	

华泰 证券 券	2022071500 014513	普 利 制 药	20 22 年 07 月 15 日	249,966. 00	8,100.00	28	3. 2	604.0 2		
华泰 证券 券	2022071500 014515	万 达 信 息	20 22 年 07 月 15 日	318,688. 00	36,800.0 0	28	3. 2	770.0 8		
华泰 证券 券	2022071500 014517	长 信 科 技	20 22 年 07 月 15 日	516,719. 00	76,100.0 0	28	3. 2	1,248. 60		
华泰 证券 券	2022071500 014519	华 大 基 因	20 22 年 07 月 15 日	501,963. 00	7,700.00	28	3. 2	1,212. 94		
华泰 证券 券	2022071500 014521	康 希 诺	20 22 年 07 月 15 日	363,573. 00	2,100.00	28	3. 2	878.5 4		
华泰 证券 券	2022071500 014523	寒 锐 钴 业	20 22 年 07 月 15 日	377,612. 00	6,700.00	28	3. 2	912.4 6		
华泰 证券 券	2022071500 014525	机 器	20 22 年 07 月 22 日	363,264. 00	38,400.0 0	28	3. 2	877.7 9		

证 券		人	年 07 月 15 日						
华 泰 证 券	2022071500 014527	芯 原 股 份	20 22 年 07 月 15 日	362,747. 00	7,700.00	28	3. 2	876.5 4	
华 泰 证 券	2022071500 014529	新 宙 邦	20 22 年 07 月 15 日	789,544. 00	16,100.0 0	28	3. 2	1,907. 85	
华 泰 证 券	2022071500 014531	杭 可 科 技	20 22 年 07 月 15 日	266,722. 00	3,800.00	28	3. 2	644.5 1	
华 泰 证 券	2022071500 014533	道 通 科 技	20 22 年 07 月 15 日	269,220. 00	8,400.00	28	3. 2	650.5 4	
华 泰 证 券	2022071500 014535	博 腾 股 份	20 22 年 07 月 15 日	748,713. 00	10,100.0 0	28	3. 2	1,809. 19	
华 泰 证 券	2022071500 014537	安 科 生 物	20 22 年 07 月 15 日	339,268. 00	35,600.0 0	28	3. 2	819.8 1	

			月 15 日						
华泰 证券	2022071500 014539	开 山 股 份	20 22 年 07 月 15 日	181,794. 00	12,300.0 0	28	3. 2	439.2 9	
华泰 证券	2022071500 014541	我 武 生 物	20 22 年 07 月 15 日	514,500. 00	9,800.00	28	3. 2	1,243. 24	
华泰 证券	2022071500 014543	光 威 复 材	20 22 年 07 月 15 日	656,544. 00	9,600.00	28	3. 2	1,586. 47	
华泰 证券	2022071500 014813	九 号 公 司	20 22 年 07 月 15 日	538,683. 00	11,100.0 0	14	3. 1	630.5 0	
华泰 证券	2022071500 014815	东 方 国 信	20 22 年 07 月 15 日	241,670. 00	28,600.0 0	14	3. 1	282.8 6	
华泰 证券	2022071500 014817	迪 安 诊 断	20 22 年 07 月 15 日	462,616. 00	15,400.0 0	14	3. 1	541.4 7	

			日						
华泰 证券	2022071500 014819	汤臣 倍健	20 22 年 07 月 15 日	605,787. 00	31,700.0 0	14	3. 1	709.0 4	
华泰 证券	2022071500 014821	当升 科技	20 22 年 07 月 15 日	1,183,05 0.00	11,000.0 0	14	3. 1	1,384. 69	
华泰 证券	2022071500 014823	万达 信息	20 22 年 07 月 15 日	318,688. 00	36,800.0 0	14	3. 1	373.0 1	
华泰 证券	2022071500 014825	海新 能科	20 22 年 07 月 15 日	252,450. 00	51,000.0 0	14	3. 1	295.4 8	
华泰 证券	2022071500 014827	网宿 科技	20 22 年 07 月 15 日	384,305. 00	76,100.0 0	14	3. 1	449.8 1	
华泰 证券	2022071500 014829	机器 人	20 22 年 07 月 15 日	363,264. 00	38,400.0 0	14	3. 1	425.1 8	

华泰 证券	2022071500 014831	红 日 药 业	20 22 年 07 月 15 日	381,360. 00	56,000.0 0	14	3. 1	446.3 6		
华泰 证券	2022071500 014833	信 维 通 信	20 22 年 07 月 15 日	478,800. 00	30,000.0 0	14	3. 1	560.4 1		
华泰 证券	2022071500 014835	捷 成 股 份	20 22 年 07 月 15 日	305,116. 00	64,100.0 0	14	3. 1	357.1 2		
华泰 证券	2022071500 014837	特 锐 德	20 22 年 07 月 15 日	420,360. 00	22,600.0 0	14	3. 1	492.0 1		
华泰 证券	2022071500 014839	新 宙 邦	20 22 年 07 月 15 日	789,544. 00	16,100.0 0	14	3. 1	924.1 2		
华泰 证券	2022071500 014841	华 测 检 测	20 22 年 07 月 15 日	1,105,56 2.00	52,100.0 0	14	3. 1	1,294. 00		
华泰	2022071500 014981	晶 晨	20 22	639,408. 00	7,700.00	14	3. 1	748.3 9		

证 券		股 份	年 07 月 15 日							
华 泰 证 券	2022071500 014983	微 芯 生 物	20 22 年 07 月 15 日	214,757. 00	8,900.00	14	3. 1	251.3 6		
华 泰 证 券	2022071500 014985	康 希 诺	20 22 年 07 月 15 日	363,573. 00	2,100.00	14	3. 1	425.5 4		
华 泰 证 券	2022071500 014987	道 通 科 技	20 22 年 07 月 15 日	269,220. 00	8,400.00	14	3. 1	315.1 1		
华 泰 证 券	2022071500 014989	西 部 超 导	20 22 年 07 月 15 日	828,352. 00	8,600.00	14	3. 1	969.5 4		
华 泰 证 券	2022071500 014991	君 实 生 物	20 22 年 07 月 15 日	729,847. 00	10,700.0 0	14	3. 1	854.2 4		
华 泰 证 券	2022071500 014993	南 微 医 学	20 22 年 07 月 15 日	188,554. 00	2,300.00	14	3. 1	220.6 9		

			月 15 日							
华泰 证 券	2022071500 014995	杭 可 科 技	20 22 年 07 月 15 日	266,722. 00	3,800.00	14	3. 1	312.1 8		
华泰 证 券	2022071500 014997	康 泰 医 学	20 22 年 07 月 15 日	133,300. 00	5,000.00	14	3. 1	156.0 2		
华泰 证 券	2022071500 014999	芯 原 股 份	20 22 年 07 月 15 日	362,747. 00	7,700.00	14	3. 1	424.5 7		
华泰 证 券	2022072500 001292	天 华 超 净	20 22 年 07 月 25 日	1,148,80 5.00	14,700.0 0	14	3. 5	1,518. 11		
华泰 证 券	2022072500 001295	天 华 超 净	20 22 年 07 月 25 日	1,148,80 5.00	14,700.0 0	14	3. 5	1,518. 11		
华泰 证 券	2022072500 001300	德 方 纳 米	20 22 年 07 月 25 日	1,334,03 5.00	3,700.00	14	3. 5	1,762. 88		

			日						
华泰 证券	2022072500 001305	德 方 纳 米	20 22 年 07 月 25 日	1,334,03 5.00	3,700.00	14	3. 5	1,762. 88	
华泰 证券	2022072500 014100	稳 健 医 疗	20 22 年 07 月 25 日	284,280. 00	4,000.00	14	3. 1	332.7 3	
华泰 证券	2022072500 014102	西 部 超 导	20 22 年 07 月 25 日	861,548. 00	8,600.00	14	3. 1	1,008. 39	
华泰 证券	2022072500 014104	微 芯 生 物	20 22 年 07 月 25 日	218,317. 00	8,900.00	14	3. 1	255.5 3	
华泰 证券	2022072500 014106	虹 软 科 技	20 22 年 07 月 25 日	187,614. 00	6,300.00	14	3. 1	219.5 9	
华泰 证券	2022072500 014108	柏 楚 电 子	20 22 年 07 月 25 日	341,138. 00	1,400.00	14	3. 1	399.2 8	

华泰 证券	2022072500 014110	睿 创 微 纳	20 22 年 07 月 25 日	300,543. 00	8,300.00	14	3. 1	351.7 7		
华泰 证券	2022072500 014112	圣 湘 生 物	20 22 年 07 月 25 日	266,357. 00	9,100.00	14	3. 1	311.7 6		
华泰 证券	2022072500 014114	芯 原 股 份	20 22 年 07 月 25 日	360,129. 00	7,700.00	14	3. 1	421.5 1		
华泰 证券	2022072500 014116	中 国 通 号	20 22 年 07 月 25 日	352,590. 00	80,500.0 0	14	3. 1	412.6 9		
华泰 证券	2022072500 014118	道 通 科 技	20 22 年 07 月 25 日	260,568. 00	8,400.00	14	3. 1	304.9 8		
华泰 证券	2022072500 014120	康 希 诺	20 22 年 07 月 25 日	351,981. 00	2,100.00	14	3. 1	411.9 7		
华泰	2022072500 014122	南 微	20 22	196,098. 00	2,300.00	14	3. 1	229.5 2		

证 券		医 学	年 07 月 25 日							
华 泰 证 券	2022072500 014124	杭 可 科 技	20 22 年 07 月 25 日	276,982. 00	3,800.00	14	3. 1	324.1 9		
华 泰 证 券	2022072500 014126	君 实 生 物	20 22 年 07 月 25 日	688,545. 00	10,700.0 0	14	3. 1	805.9 0		
华 泰 证 券	2022072500 014128	寒 武 纪	20 22 年 07 月 25 日	384,400. 00	6,200.00	14	3. 1	449.9 2		
华 泰 证 券	2022072500 014130	固 德 威	20 22 年 07 月 25 日	454,454. 00	1,400.00	14	3. 1	531.9 1		
华 泰 证 券	2022072500 014132	康 泰 医 学	20 22 年 07 月 25 日	137,350. 00	5,000.00	14	3. 1	160.7 6		
华 泰 证 券	2022072500 014134	光 威 复 材	20 22 年 07 月 25 日	674,688. 00	9,600.00	14	3. 1	789.6 8		

			月 25 日							
华泰 证券 2022072500 014136	华 大 基 因	20 22 年 07 月 25 日	508,431. 00	7,700.00	14	3. 1	595.0 9			
华泰 证券 2022072500 014138	寒 锐 钻 业	20 22 年 07 月 25 日	371,180. 00	6,700.00	14	3. 1	434.4 4			
华泰 证券 2022072500 014140	英 科 医 疗	20 22 年 07 月 25 日	334,368. 00	14,400.0 0	14	3. 1	391.3 6			
华泰 证券 2022072500 014142	中 际 旭 创	20 22 年 07 月 25 日	510,772. 00	14,900.0 0	14	3. 1	597.8 3			
华泰 证券 2022072500 014144	普 利 制 药	20 22 年 07 月 25 日	240,570. 00	8,100.00	14	3. 1	281.5 7			
华泰 证券 2022072500 014146	光 线 传 媒	20 22 年 07 月 25 日	305,140. 00	36,500.0 0	14	3. 1	357.1 5			

			日						
华泰 证券	2022072500 014148	贝达 药业	20 22 年 07 月 25 日	394,317. 00	7,700.00	14	3. 1	461.5 3	
华泰 证券	2022072500 014150	国瓷 材料	20 22 年 07 月 25 日	810,000. 00	25,000.0 0	14	3. 1	948.0 6	
华泰 证券	2022072500 014152	宋城 演艺	20 22 年 07 月 25 日	657,937. 00	48,700.0 0	14	3. 1	770.0 8	
华泰 证券	2022072500 014154	长信 科技	20 22 年 07 月 25 日	523,568. 00	76,100.0 0	14	3. 1	612.8 1	
华泰 证券	2022072500 014156	卫宁 健康	20 22 年 07 月 25 日	421,326. 00	53,400.0 0	14	3. 1	493.1 4	
华泰 证券	2022072500 014158	易华 录	20 22 年 07 月 25 日	209,436. 00	12,400.0 0	14	3. 1	245.1 3	

华泰 证券 券	2022072500 014160	蓝色 光标	20 22 年 07 月 25 日	449,113. 00	77,300.0 0	14	3. 1	525.6 6		
华泰 证券 券	2022072500 014162	开山 股份	20 22 年 07 月 25 日	183,270. 00	12,300.0 0	14	3. 1	214.5 1		
华泰 证券 券	2022072500 014164	利亚 德	20 22 年 07 月 25 日	400,688. 00	63,200.0 0	14	3. 1	468.9 8		
华泰 证券 券	2022072500 014166	长盈 精密	20 22 年 07 月 25 日	277,182. 00	26,100.0 0	14	3. 1	324.4 3		
华泰 证券 券	2022072500 014168	安科 生物	20 22 年 07 月 25 日	339,268. 00	35,600.0 0	14	3. 1	397.0 9		
华泰 证券 券	2022072500 014170	特锐 德	20 22 年 07 月 25 日	415,840. 00	22,600.0 0	14	3. 1	486.7 2		
华泰 证券 券	2022072500 014172	信维	20 22 年 07 月 22 日	508,500. 00	30,000.0 0	14	3. 1	595.1 7		

证 券		通 信	年 07 月 25 日						
华 泰 证 券	2022072500 014174	华 测 检 测	20 22 年 07 月 25 日	1,110,25 1.00	52,100.0 0	14	3. 1	1,299. 48	
华 泰 证 券	2022072500 014176	新 宙 邦	20 22 年 07 月 25 日	744,464. 00	16,100.0 0	14	3. 1	871.3 5	
华 泰 证 券	2022072500 014178	海 新 能 科	20 22 年 07 月 25 日	256,020. 00	51,000.0 0	14	3. 1	299.6 6	
华 泰 证 券	2022072500 014180	捷 成 股 份	20 22 年 07 月 25 日	339,730. 00	64,100.0 0	14	3. 1	397.6 3	
华 泰 证 券	2022072500 014182	万 达 信 息	20 22 年 07 月 25 日	340,768. 00	36,800.0 0	14	3. 1	398.8 5	
华 泰 证 券	2022072500 014184	红 日 药 业	20 22 年 07 月 25 日	372,960. 00	56,000.0 0	14	3. 1	436.5 3	

			月 25 日						
华泰 证券	2022072500 014186	网 宿 科 技	20 22 年 07 月 25 日	395,720. 00	76,100.0 0	14	3. 1	463.1 7	
华泰 证券	2022072500 014188	机 器 人	20 22 年 07 月 25 日	385,536. 00	38,400.0 0	14	3. 1	451.2 5	
华泰 证券	2022072500 014190	景 嘉 微	20 22 年 07 月 25 日	435,050. 00	7,000.00	14	3. 1	509.2 0	
华泰 证券	2022072500 014684	光 环 新 网	20 22 年 07 月 25 日	366,367. 00	39,100.0 0	14	3. 1	428.8 1	
华泰 证券	2022072500 014686	汤 臣 倍 健	20 22 年 07 月 25 日	608,323. 00	31,700.0 0	14	3. 1	712.0 1	
华泰 证券	2022072500 014688	当 升 科 技	20 22 年 07 月 25 日	1,093,18 0.00	11,000.0 0	14	3. 1	1,279. 50	

			日						
华泰 证券	2022072500 014690	昆 仑 万 维	20 22 年 07 月 25 日	434,186. 00	29,800.0 0	14	3. 1	508.1 9	
华泰 证券	2022072500 014692	迈 克 生 物	20 22 年 07 月 25 日	258,818. 00	13,300.0 0	14	3. 1	302.9 3	
华泰 证券	2022072500 014694	万 孚 生 物	20 22 年 07 月 25 日	333,411. 00	8,300.00	14	3. 1	390.2 4	
华泰 证券	2022072500 014696	我 武 生 物	20 22 年 07 月 25 日	469,420. 00	9,800.00	14	3. 1	549.4 3	
华泰 证券	2022072500 014698	东 方 国 信	20 22 年 07 月 25 日	252,538. 00	28,600.0 0	14	3. 1	295.5 8	
华泰 证券	2022072500 014700	迪 安 诊 断	20 22 年 07 月 25 日	488,950. 00	15,400.0 0	14	3. 1	572.2 9	

华泰 证券	2022072500 014702	博 腾 股 份	20 22 年 07 月 25 日	685,588. 00	10,100.0 0	14	3. 1	802.4 4		
华泰 证券	2022072500 014704	九 号 公 司	20 22 年 07 月 25 日	529,248. 00	11,100.0 0	14	3. 1	619.4 5		
华泰 证券	2022072500 014706	天 能 股 份	20 22 年 07 月 25 日	150,501. 00	3,900.00	14	3. 1	176.1 5		
华泰 证券	2022072500 014708	中 控 技 术	20 22 年 07 月 25 日	729,027. 00	9,300.00	14	3. 1	853.2 8		
华泰 证券	2022072500 014710	晶 晨 股 份	20 22 年 07 月 25 日	652,960. 00	7,700.00	14	3. 1	764.2 5		
华泰 证券	2022072500 014712	稳 健 医 疗	20 22 年 07 月 25 日	284,280. 00	4,000.00	14	3. 1	332.7 3		
华泰	2022072500 014714	机 器	20 22 年 07 月 22	385,536. 00	38,400.0 0	14	3. 1	451.2 5		

证 券		人	年 07 月 25 日						
华 泰 证 券	2022072500 014716	网 宿 科 技	20 22 年 07 月 25 日	395,720. 00	76,100.0 0	14	3. 1	463.1 7	
华 泰 证 券	2022072500 014718	新 宙 邦	20 22 年 07 月 25 日	744,464. 00	16,100.0 0	14	3. 1	871.3 5	
华 泰 证 券	2022072500 014720	万 达 信 息	20 22 年 07 月 25 日	340,768. 00	36,800.0 0	14	3. 1	398.8 5	
华 泰 证 券	2022072500 014722	当 升 科 技	20 22 年 07 月 25 日	1,093,18 0.00	11,000.0 0	14	3. 1	1,279. 50	
华 泰 证 券	2022072500 014724	东 方 国 信	20 22 年 07 月 25 日	252,538. 00	28,600.0 0	14	3. 1	295.5 8	
华 泰 证 券	2022072500 014726	海 新 能 科	20 22 年 07 月 25 日	256,020. 00	51,000.0 0	14	3. 1	299.6 6	

			月 25 日						
华泰 证券	2022072500 014728	华 大 基 因	20 22 年 07 月 25 日	508,431. 00	7,700.00	14	3. 1	595.0 9	
华泰 证券	2022072500 014730	汤 臣 倍 健	20 22 年 07 月 25 日	608,323. 00	31,700.0 0	14	3. 1	712.0 1	
华泰 证券	2022072500 014732	光 威 复 材	20 22 年 07 月 25 日	674,688. 00	9,600.00	14	3. 1	789.6 8	
华泰 证券	2022072500 014734	迪 安 诊 断	20 22 年 07 月 25 日	488,950. 00	15,400.0 0	14	3. 1	572.2 9	
华泰 证券	2022072500 014736	贝 达 药 业	20 22 年 07 月 25 日	394,317. 00	7,700.00	14	3. 1	461.5 3	
华泰 证券	2022072500 014738	寒 锐 钴 业	20 22 年 07 月 25 日	371,180. 00	6,700.00	14	3. 1	434.4 4	

			日						
华泰 证券	2022072500 014740	迈 克 生 物	20 22 年 07 月 25 日	258,818. 00	13,300.0 0	14	3. 1	302.9 3	
华泰 证券	2022072500 014742	康 泰 医 学	20 22 年 07 月 25 日	137,350. 00	5,000.00	14	3. 1	160.7 6	
华泰 证券	2022072500 014744	英 科 医 疗	20 22 年 07 月 25 日	334,368. 00	14,400.0 0	14	3. 1	391.3 6	
华泰 证券	2022072500 014746	我 武 生 物	20 22 年 07 月 25 日	469,420. 00	9,800.00	14	3. 1	549.4 3	
华泰 证券	2022072500 014748	普 利 制 药	20 22 年 07 月 25 日	240,570. 00	8,100.00	14	3. 1	281.5 7	
华泰 证券	2022072500 014750	博 腾 股 份	20 22 年 07 月 25 日	685,588. 00	10,100.0 0	14	3. 1	802.4 4	

华泰 证券	2022072500 014752	国 瓷 材 料	20 22 年 07 月 25 日	810,000. 00	25,000.0 0	14	3. 1	948.0 6		
华泰 证券	2022072500 014754	宋 城 演 艺	20 22 年 07 月 25 日	657,937. 00	48,700.0 0	14	3. 1	770.0 8		
华泰 证券	2022072500 014756	景 嘉 微	20 22 年 07 月 25 日	435,050. 00	7,000.00	14	3. 1	509.2 0		
华泰 证券	2022072500 014758	万 孚 生 物	20 22 年 07 月 25 日	333,411. 00	8,300.00	14	3. 1	390.2 4		
华泰 证券	2022072500 014760	昆 仑 万 维	20 22 年 07 月 25 日	434,186. 00	29,800.0 0	14	3. 1	508.1 9		
华泰 证券	2022072500 014762	中 际 旭 创	20 22 年 07 月 25 日	510,772. 00	14,900.0 0	14	3. 1	597.8 3		
华泰	2022072500 014764	光 环	20 22	366,367. 00	39,100.0 0	14	3. 1	428.8 1		

证 券		新 网	年 07 月 25 日							
华 泰 证 券	2022072500 014766	长 信 科 技	20 22 年 07 月 25 日	523,568. 00	76,100.0 0	14	3. 1	612.8 1		
华 泰 证 券	2022072500 014768	卫 宁 健 康	20 22 年 07 月 25 日	421,326. 00	53,400.0 0	14	3. 1	493.1 4		
华 泰 证 券	2022072500 014770	光 线 传 媒	20 22 年 07 月 25 日	305,140. 00	36,500.0 0	14	3. 1	357.1 5		
华 泰 证 券	2022072500 014772	开 山 股 份	20 22 年 07 月 25 日	183,270. 00	12,300.0 0	14	3. 1	214.5 1		
华 泰 证 券	2022072500 014774	利 亚 德	20 22 年 07 月 25 日	400,688. 00	63,200.0 0	14	3. 1	468.9 8		
华 泰 证 券	2022072500 014776	易 华 录	20 22 年 07 月 25 日	209,436. 00	12,400.0 0	14	3. 1	245.1 3		

			月 25 日						
华泰 证券	2022072500 014778	蓝色 光标	20 22 年 07 月 25 日	449,113. 00	77,300.0 0	14	3. 1	525.6 6	
华泰 证券	2022072500 014780	安科 生物	20 22 年 07 月 25 日	339,268. 00	35,600.0 0	14	3. 1	397.0 9	
华泰 证券	2022072500 014782	信维 通信	20 22 年 07 月 25 日	508,500. 00	30,000.0 0	14	3. 1	595.1 7	
华泰 证券	2022072500 014784	长盈 精密	20 22 年 07 月 25 日	277,182. 00	26,100.0 0	14	3. 1	324.4 3	
华泰 证券	2022072500 014786	华测 检测	20 22 年 07 月 25 日	1,110,25 1.00	52,100.0 0	14	3. 1	1,299. 48	
华泰 证券	2022072500 014788	红日 药业	20 22 年 07 月 25 日	372,960. 00	56,000.0 0	14	3. 1	436.5 3	

			日						
华泰 证券	2022072500 014790	捷成 股份	20 22 年 07 月 25 日	339,730. 00	64,100.0 0	14	3. 1	397.6 3	
华泰 证券	2022072500 014792	特锐 德	20 22 年 07 月 25 日	415,840. 00	22,600.0 0	14	3. 1	486.7 2	
华泰 证券	2022072500 014794	康希 诺	20 22 年 07 月 25 日	351,981. 00	2,100.00	14	3. 1	411.9 7	
华泰 证券	2022072500 014796	道通 科技	20 22 年 07 月 25 日	260,568. 00	8,400.00	14	3. 1	304.9 8	
华泰 证券	2022072500 014798	九号 公司	20 22 年 07 月 25 日	529,248. 00	11,100.0 0	14	3. 1	619.4 5	
华泰 证券	2022072500 014800	虹软 科技	20 22 年 07 月 25 日	187,614. 00	6,300.00	14	3. 1	219.5 9	

华泰 证券	2022072500 014802	晶 晨 股 份	20 22 年 07 月 25 日	652,960. 00	7,700.00	14	3. 1	764.2 5		
华泰 证券	2022072500 014804	西 部 超 导	20 22 年 07 月 25 日	861,548. 00	8,600.00	14	3. 1	1,008. 39		
华泰 证券	2022072500 014806	圣 湘 生 物	20 22 年 07 月 25 日	266,357. 00	9,100.00	14	3. 1	311.7 6		
华泰 证券	2022072500 014808	天 能 股 份	20 22 年 07 月 25 日	150,501. 00	3,900.00	14	3. 1	176.1 5		
华泰 证券	2022072500 014810	中 国 通 号	20 22 年 07 月 25 日	352,590. 00	80,500.0 0	14	3. 1	412.6 9		
华泰 证券	2022072500 014812	柏 楚 电 子	20 22 年 07 月 25 日	341,138. 00	1,400.00	14	3. 1	399.2 8		
华泰	2022072500 014814	南 微	20 22	196,098. 00	2,300.00	14	3. 1	229.5 2		

证 券		医 学	年 07 月 25 日							
华 泰 证 券	2022072500 014816	睿 创 微 纳	20 22 年 07 月 25 日	300,543. 00	8,300.00	14	3. 1	351.7 7		
华 泰 证 券	2022072500 014818	杭 可 科 技	20 22 年 07 月 25 日	276,982. 00	3,800.00	14	3. 1	324.1 9		
华 泰 证 券	2022072500 014820	微 芯 生 物	20 22 年 07 月 25 日	218,317. 00	8,900.00	14	3. 1	255.5 3		
华 泰 证 券	2022072500 014822	君 实 生 物	20 22 年 07 月 25 日	688,545. 00	10,700.0 0	14	3. 1	805.9 0		
华 泰 证 券	2022072500 014824	中 控 技 术	20 22 年 07 月 25 日	729,027. 00	9,300.00	14	3. 1	853.2 8		
华 泰 证 券	2022072500 014826	固 德 威	20 22 年 07 月 25 日	454,454. 00	1,400.00	14	3. 1	531.9 1		

			月 25 日							
华泰 证券	2022072500 014828	寒 武 纪	20 22 年 07 月 25 日	384,400. 00	6,200.00	14	3. 1	449.9 2		
华泰 证券	2022072500 014840	芯 原 股 份	20 22 年 07 月 25 日	360,129. 00	7,700.00	14	3. 1	421.5 1		
华泰 证券	2022072700 001684	德 方 纳 米	20 22 年 07 月 27 日	1,350,27 8.00	3,700.00	14	3. 5	1,784. 35		
华泰 证券	2022072700 001689	德 方 纳 米	20 22 年 07 月 27 日	1,350,27 8.00	3,700.00	14	3. 5	1,784. 35		
华泰 证券	2022072700 001692	天 华 超 净	20 22 年 07 月 27 日	1,182,66 8.00	14,800.0 0	14	3. 5	1,562. 86		
华泰 证券	2022072700 001701	天 华 超 净	20 22 年 07 月 27 日	1,182,66 8.00	14,800.0 0	14	3. 5	1,562. 86		

			日							
华泰 证券	2022072700 001703	德 方 纳 米	20 22 年 07 月 27 日	1,350,27 8.00	3,700.00	14	3. 5	1,784. 35		
华泰 证券	2022072700 001704	天 华 超 净	20 22 年 07 月 27 日	1,182,66 8.00	14,800.0 0	14	3. 5	1,562. 86		
华泰 证券	2022072700 001705	德 方 纳 米	20 22 年 07 月 27 日	1,350,27 8.00	3,700.00	14	3. 5	1,784. 35		
华泰 证券	2022072700 001706	天 华 超 净	20 22 年 07 月 27 日	1,182,66 8.00	14,800.0 0	14	3. 5	1,562. 86		
华泰 证券	2022072700 021636	道 通 科 技	20 22 年 07 月 27 日	275,940. 00	8,400.00	14	3. 1	322.9 7		
华泰 证券	2022072700 021638	英 科 医 疗	20 22 年 07 月 27 日	334,512. 00	14,400.0 0	14	3. 1	391.5 3		

华泰 证券	2022072700 021640	易 华 录	20 22 年 07 月 27 日	214,396. 00	12,400.0 0	14	3. 1	250.9 4		
华泰 证券	2022072700 021642	东 方 国 信	20 22 年 07 月 27 日	258,544. 00	28,600.0 0	14	3. 1	302.6 1		
华泰 证券	2022072700 021644	特 锐 德	20 22 年 07 月 27 日	430,756. 00	22,600.0 0	14	3. 1	504.1 8		
华泰 证券	2022072700 021646	睿 创 微 纳	20 22 年 07 月 27 日	308,345. 00	8,300.00	14	3. 1	360.9 0		
华泰 证券	2022072700 021648	西 部 超 导	20 22 年 07 月 27 日	882,790. 00	8,600.00	14	3. 1	1,033. 25		
华泰 证券	2022072700 021650	汤 臣 倍 健	20 22 年 07 月 27 日	599,764. 00	31,700.0 0	14	3. 1	701.9 9		
华泰	2022072700 021652	利 亚	20 22	404,480. 00	63,200.0 0	14	3. 1	473.4 2		

证 券		德	年 07 月 27 日							
华 泰 证 券	2022072700 021654	华 测 检 测	20 22 年 07 月 27 日	1,114,41 9.00	52,100.0 0	14	3. 1	1,304. 36		
华 泰 证 券	2022072700 021656	机 器 人	20 22 年 07 月 27 日	401,664. 00	38,400.0 0	14	3. 1	470.1 2		
华 泰 证 券	2022072700 021658	红 日 药 业	20 22 年 07 月 27 日	369,040. 00	56,000.0 0	14	3. 1	431.9 4		
华 泰 证 券	2022072700 021660	中 控 技 术	20 22 年 07 月 27 日	739,257. 00	9,300.00	14	3. 1	865.2 6		
华 泰 证 券	2022072700 021662	捷 成 股 份	20 22 年 07 月 27 日	360,242. 00	64,100.0 0	14	3. 1	421.6 4		
华 泰 证 券	2022072700 021664	国 瓷 材 料	20 22 年 07 月 27 日	809,000. 00	25,000.0 0	14	3. 1	946.8 9		

			月 27 日							
华泰 证券	2022072700 021666	宋城 演艺	20 22 年 07 月 27 日	651,606. 00	48,700.0 0	14	3. 1	762.6 7		
华泰 证券	2022072700 021668	万孚 生物	20 22 年 07 月 27 日	323,119. 00	8,300.00	14	3. 1	378.1 9		
华泰 证券	2022072700 021672	长信 科技	20 22 年 07 月 27 日	528,134. 00	76,100.0 0	14	3. 1	618.1 5		
华泰 证券	2022072700 021674	华大 基因	20 22 年 07 月 27 日	492,646. 00	7,700.00	14	3. 1	576.6 1		
华泰 证券	2022072700 021676	光环 新网	20 22 年 07 月 27 日	375,360. 00	39,100.0 0	14	3. 1	439.3 4		
华泰 证券	2022072700 021678	蓝色 光标	20 22 年 07 月 27 日	460,708. 00	77,300.0 0	14	3. 1	539.2 3		

			日						
华泰 证券	2022072700 021680	利亚德	20 22 年 07 月 27 日	404,480. 00	63,200.0 0	14	3. 1	473.4 2	
华泰 证券	2022072700 021682	汤臣倍健	20 22 年 07 月 27 日	599,764. 00	31,700.0 0	14	3. 1	701.9 9	
华泰 证券	2022072700 021684	华测检测	20 22 年 07 月 27 日	1,114,41 9.00	52,100.0 0	14	3. 1	1,304. 36	
华泰 证券	2022072700 021686	机器人	20 22 年 07 月 27 日	401,664. 00	38,400.0 0	14	3. 1	470.1 2	
华泰 证券	2022072700 021688	红日药业	20 22 年 07 月 27 日	369,040. 00	56,000.0 0	14	3. 1	431.9 4	
华泰 证券	2022072700 021690	中控技术	20 22 年 07 月 27 日	739,257. 00	9,300.00	14	3. 1	865.2 6	

华泰 证券	2022072700 021692	宋城 演艺	20 22 年 07 月 27 日	651,606. 00	48,700.0 0	14	3. 1	762.6 7		
华泰 证券	2022072700 021694	捷成 股份	20 22 年 07 月 27 日	360,242. 00	64,100.0 0	14	3. 1	421.6 4		
华泰 证券	2022072700 021696	国瓷 材料	20 22 年 07 月 27 日	809,000. 00	25,000.0 0	14	3. 1	946.8 9		
华泰 证券	2022072700 021698	万孚 生物	20 22 年 07 月 27 日	323,119. 00	8,300.00	14	3. 1	378.1 9		
华泰 证券	2022072700 021700	新宙 邦	20 22 年 07 月 27 日	739,151. 00	16,100.0 0	14	3. 1	865.1 3		
华泰 证券	2022072700 021702	康泰 医学	20 22 年 07 月 27 日	137,700. 00	5,000.00	14	3. 1	161.1 7		
华泰	2022072700 021708	安科	20 22	338,200. 00	35,600.0 0	14	3. 1	395.8 4		

证 券		生 物	年 07 月 27 日						
华 泰 证 券	2022072700 021710	博 腾 股 份	20 22 年 07 月 27 日	661,449. 00	10,100.0 0	14	3. 1	774.1 9	
华 泰 证 券	2022072700 021712	迈 克 生 物	20 22 年 07 月 27 日	257,621. 00	13,300.0 0	14	3. 1	301.5 3	
华 泰 证 券	2022072700 021714	九 号 公 司	20 22 年 07 月 27 日	545,232. 00	11,100.0 0	14	3. 1	638.1 6	
华 泰 证 券	2022072700 021716	当 升 科 技	20 22 年 07 月 27 日	1,086,25 0.00	11,000.0 0	14	3. 1	1,271. 39	
华 泰 证 券	2022072700 021718	开 山 股 份	20 22 年 07 月 27 日	185,115. 00	12,300.0 0	14	3. 1	216.6 7	
华 泰 证 券	2022072700 021720	柏 楚 电 子	20 22 年 07 月 27 日	338,198. 00	1,400.00	14	3. 1	395.8 4	

			月 27 日						
华泰 证券	2022072700 021722	晶 晨 股 份	20 22 年 07 月 27 日	657,580. 00	7,700.00	14	3. 1	769.6 6	
华泰 证券	2022072700 021724	天 能 股 份	20 22 年 07 月 27 日	159,510. 00	3,900.00	14	3. 1	186.7 0	
华泰 证券	2022072700 021726	长 盈 精 密	20 22 年 07 月 27 日	276,399. 00	26,100.0 0	14	3. 1	323.5 1	
华泰 证券	2022072700 021728	寒 武 纪	20 22 年 07 月 27 日	382,478. 00	6,200.00	14	3. 1	447.6 7	
华泰 证券	2022072700 021730	杭 可 科 技	20 22 年 07 月 27 日	271,890. 00	3,800.00	14	3. 1	318.2 3	
华泰 证券	2022072700 021732	虹 软 科 技	20 22 年 07 月 27 日	195,363. 00	6,300.00	14	3. 1	228.6 6	

			日						
华泰 证券	2022072700 021888	普利 制药	20 22 年 07 月 27 日	246,240. 00	8,100.00	14	3. 1	288.2 1	
华泰 证券	2022072700 021890	固德 威	20 22 年 07 月 27 日	501,200. 00	1,400.00	14	3. 1	586.6 3	
华泰 证券	2022072700 021892	英科 医疗	20 22 年 07 月 27 日	334,512. 00	14,400.0 0	14	3. 1	391.5 3	
华泰 证券	2022072700 021894	南微 医学	20 22 年 07 月 27 日	198,260. 00	2,300.00	14	3. 1	232.0 5	
华泰 证券	2022072700 021948	碧 水源	20 22 年 07 月 27 日	380,588. 00	67,600.0 0	14	3. 1	445.4 6	
华泰 证券	2022072700 021950	碧 水源	20 22 年 07 月 27 日	380,588. 00	67,600.0 0	14	3. 1	445.4 6	

华泰 证券 券	2022072700 022502	微 芯 生 物	20 22 年 07 月 27 日	222,500. 00	8,900.00	14	3. 1	260.4 2		
华泰 证券 券	2022072700 022588	中 国 通 号	20 22 年 07 月 27 日	354,200. 00	80,500.0 0	14	3. 1	414.5 7		
华泰 证券 券	2022072700 022600	芯 原 股 份	20 22 年 07 月 27 日	352,429. 00	7,700.00	14	3. 1	412.5 0		
华泰 证券 券	2022072700 022604	芯 原 股 份	20 22 年 07 月 27 日	352,429. 00	7,700.00	14	3. 1	412.5 0		
华泰 证券 券	2022072700 022606	芯 原 股 份	20 22 年 07 月 27 日	352,429. 00	7,700.00	14	3. 1	412.5 0		
华泰 证券 券	2022072700 022612	中 国 通 号	20 22 年 07 月 27 日	354,200. 00	80,500.0 0	14	3. 1	414.5 7		
华泰 证券 券	2022072700 022632	新 宙	20 22	739,151. 00	16,100.0 0	14	3. 1	865.1 3		

证 券		邦	年 07 月 27 日						
华 泰 证 券	2022072700 022634	康 泰 医 学	20 22 年 07 月 27 日	137,700. 00	5,000.00	14	3. 1	161.1 7	
华 泰 证 券	2022072700 022636	圣 湘 生 物	20 22 年 07 月 27 日	269,451. 00	9,100.00	14	3. 1	315.3 8	
华 泰 证 券	2022072700 022638	安 科 生 物	20 22 年 07 月 27 日	338,200. 00	35,600.0 0	14	3. 1	395.8 4	
华 泰 证 券	2022072700 022640	光 威 复 材	20 22 年 07 月 27 日	658,560. 00	9,600.00	14	3. 1	770.8 1	
华 泰 证 券	2022072700 022642	我 武 生 物	20 22 年 07 月 27 日	459,424. 00	9,800.00	14	3. 1	537.7 3	
华 泰 证 券	2022072700 022644	博 腾 股 份	20 22 年 07 月 27 日	661,449. 00	10,100.0 0	14	3. 1	774.1 9	

			月 27 日						
华泰 证券 券	2022072700 022646	迈 克 生 物	20 22 年 07 月 27 日	257,621. 00	13,300.0 0	14	3. 1	301.5 3	
华泰 证券 券	2022072700 022648	九 号 公 司	20 22 年 07 月 27 日	545,232. 00	11,100.0 0	14	3. 1	638.1 6	
华泰 证券 券	2022072700 022650	当 升 科 技	20 22 年 07 月 27 日	1,086,25 0.00	11,000.0 0	14	3. 1	1,271. 39	
华泰 证券 券	2022072700 022652	开 山 股 份	20 22 年 07 月 27 日	185,115. 00	12,300.0 0	14	3. 1	216.6 7	
华泰 证券 券	2022072700 022654	晶 晨 股 份	20 22 年 07 月 27 日	657,580. 00	7,700.00	14	3. 1	769.6 6	
华泰 证券 券	2022072700 022656	柏 楚 电 子	20 22 年 07 月 27 日	338,198. 00	1,400.00	14	3. 1	395.8 4	

			日						
华泰 证券	2022072700 022658	天能 股份	20 22 年 07 月 27 日	159,510. 00	3,900.00	14	3. 1	186.7 0	
华泰 证券	2022072700 022660	普利 制药	20 22 年 07 月 27 日	246,240. 00	8,100.00	14	3. 1	288.2 1	
华泰 证券	2022072700 022662	长盈 精密	20 22 年 07 月 27 日	276,399. 00	26,100.0 0	14	3. 1	323.5 1	
华泰 证券	2022072700 022664	杭可 科技	20 22 年 07 月 27 日	271,890. 00	3,800.00	14	3. 1	318.2 3	
华泰 证券	2022072700 022666	南微 医学	20 22 年 07 月 27 日	198,260. 00	2,300.00	14	3. 1	232.0 5	
华泰 证券	2022072700 022668	寒武 纪	20 22 年 07 月 27 日	382,478. 00	6,200.00	14	3. 1	447.6 7	

华泰 证券	2022072700 022670	康 希 诺	20 22 年 07 月 27 日	338,331. 00	2,100.00	14	3. 1	396.0 0		
华泰 证券	2022072700 022672	虹 软 科 技	20 22 年 07 月 27 日	195,363. 00	6,300.00	14	3. 1	228.6 6		
华泰 证券	2022072700 022674	固 德 威	20 22 年 07 月 27 日	501,200. 00	1,400.00	14	3. 1	586.6 3		
华泰 证券	2022072700 022676	道 通 科 技	20 22 年 07 月 27 日	275,940. 00	8,400.00	14	3. 1	322.9 7		
华泰 证券	2022072700 022678	英 科 医 疗	20 22 年 07 月 27 日	334,512. 00	14,400.0 0	14	3. 1	391.5 3		
华泰 证券	2022072700 022680	易 华 录	20 22 年 07 月 27 日	214,396. 00	12,400.0 0	14	3. 1	250.9 4		
华泰	2022072700 022682	东 方	20 22	258,544. 00	28,600.0 0	14	3. 1	302.6 1		

证 券		国 信	年 07 月 27 日							
华 泰 证 券	2022072700 022684	特 锐 德	20 22 年 07 月 27 日	430,756. 00	22,600.0 0	14	3. 1	504.1 8		
华 泰 证 券	2022072700 022686	睿 创 微 纳	20 22 年 07 月 27 日	308,345. 00	8,300.00	14	3. 1	360.9 0		
华 泰 证 券	2022072700 022688	西 部 超 导	20 22 年 07 月 27 日	882,790. 00	8,600.00	14	3. 1	1,033. 25		
华 泰 证 券	2022072700 022690	微 芯 生 物	20 22 年 07 月 27 日	222,500. 00	8,900.00	14	3. 1	260.4 2		
华 泰 证 券	2022072700 022692	海 新 能 科	20 22 年 07 月 27 日	260,610. 00	51,000.0 0	14	3. 1	305.0 3		
华 泰 证 券	2022072700 022694	景 嘉 微	20 22 年 07 月 27 日	432,530. 00	7,000.00	14	3. 1	506.2 5		

			月 27 日							
华泰 证券	2022072700 022696	光线 传媒	20 22 年 07 月 27 日	309,885. 00	36,500.0 0	14	3. 1	362.7 0		
华泰 证券	2022072700 022698	寒锐 钴业	20 22 年 07 月 27 日	368,031. 00	6,700.00	14	3. 1	430.7 6		
华泰 证券	2022072700 022700	昆仑 万维	20 22 年 07 月 27 日	432,100. 00	29,800.0 0	14	3. 1	505.7 5		
华泰 证券	2022072700 022702	贝达 药业	20 22 年 07 月 27 日	389,620. 00	7,700.00	14	3. 1	456.0 3		
华泰 证券	2022072700 022704	中际 旭创	20 22 年 07 月 27 日	505,408. 00	14,900.0 0	14	3. 1	591.5 5		
华泰 证券	2022072700 022706	网宿 科技	20 22 年 07 月 27 日	405,613. 00	76,100.0 0	14	3. 1	474.7 5		

			日						
华泰 证券	2022072700 023178	稳健 医疗	20 22 年 07 月 27 日	283,320. 00	4,000.00	14	3. 1	331.6 1	
华泰 证券	2022072700 023182	稳健 医疗	20 22 年 07 月 27 日	283,320. 00	4,000.00	14	3. 1	331.6 1	
华泰 证券	2022072700 023330	芯原 股份	20 22 年 07 月 27 日	352,429. 00	7,700.00	14	3. 1	412.5 0	
华泰 证券	2022072700 023346	中国 通号	20 22 年 07 月 27 日	354,200. 00	80,500.0 0	14	3. 1	414.5 7	
华泰 证券	2022072700 023358	中国 通号	20 22 年 07 月 27 日	354,200. 00	80,500.0 0	14	3. 1	414.5 7	
华泰 证券	2022072700 023694	康希 诺	20 22 年 07 月 27 日	338,331. 00	2,100.00	14	3. 1	396.0 0	

华泰 证券	2022072700 023696	易 华 录	20 22 年 07 月 27 日	214,396. 00	12,400.0 0	14	3. 1	250.9 4		
华泰 证券	2022072700 023698	东 方 国 信	20 22 年 07 月 27 日	258,544. 00	28,600.0 0	14	3. 1	302.6 1		
华泰 证券	2022072700 023898	迪 安 诊 断	20 22 年 07 月 27 日	488,334. 00	15,400.0 0	14	3. 1	571.5 7		
华泰 证券	2022072700 023900	万 达 信 息	20 22 年 07 月 27 日	347,024. 00	36,800.0 0	14	3. 1	406.1 7		
华泰 证券	2022072700 023902	君 实 生 物	20 22 年 07 月 27 日	689,080. 00	10,700.0 0	14	3. 1	806.5 3		
华泰 证券	2022072700 023904	卫 宁 健 康	20 22 年 07 月 27 日	427,734. 00	53,400.0 0	14	3. 1	500.6 4		
华泰	2022072700 023906	信 维	20 22	511,500. 00	30,000.0 0	14	3. 1	598.6 8		

证 券		通 信	年 07 月 27 日						
华 泰 证 券	2022072700 023908	长 信 科 技	20 22 年 07 月 27 日	528,134. 00	76,100.0 0	14	3. 1	618.1 5	
华 泰 证 券	2022072700 023910	华 大 基 因	20 22 年 07 月 27 日	492,646. 00	7,700.00	14	3. 1	576.6 1	
华 泰 证 券	2022072700 023912	光 环 新 网	20 22 年 07 月 27 日	375,360. 00	39,100.0 0	14	3. 1	439.3 4	
华 泰 证 券	2022072700 023914	蓝 色 光 标	20 22 年 07 月 27 日	460,708. 00	77,300.0 0	14	3. 1	539.2 3	
华 泰 证 券	2022072700 023916	汤 臣 倍 健	20 22 年 07 月 27 日	599,764. 00	31,700.0 0	14	3. 1	701.9 9	
华 泰 证 券	2022072700 023918	华 测 检 测	20 22 年 07 月 27 日	1,114,41 9.00	52,100.0 0	14	3. 1	1,304. 36	

			月 27 日						
华泰 证券	2022072700 023920	利亚德	20 22 年 07 月 27 日	404,480. 00	63,200.0 0	14	3. 1	473.4 2	
华泰 证券	2022072700 023922	机器人	20 22 年 07 月 27 日	401,664. 00	38,400.0 0	14	3. 1	470.1 2	
华泰 证券	2022072700 023924	红日药业	20 22 年 07 月 27 日	369,040. 00	56,000.0 0	14	3. 1	431.9 4	
华泰 证券	2022072700 023926	中控技术	20 22 年 07 月 27 日	739,257. 00	9,300.00	14	3. 1	865.2 6	
华泰 证券	2022072700 023928	宋城演艺	20 22 年 07 月 27 日	651,606. 00	48,700.0 0	14	3. 1	762.6 7	
华泰 证券	2022072700 023930	国瓷材料	20 22 年 07 月 27 日	809,000. 00	25,000.0 0	14	3. 1	946.8 9	

			日						
华泰 证券	2022072700 023932	捷成 股份	20 22 年 07 月 27 日	360,242. 00	64,100.0 0	14	3. 1	421.6 4	
华泰 证券	2022072700 023934	万孚 生物	20 22 年 07 月 27 日	323,119. 00	8,300.00	14	3. 1	378.1 9	
华泰 证券	2022072700 023936	新宙 邦	20 22 年 07 月 27 日	739,151. 00	16,100.0 0	14	3. 1	865.1 3	
华泰 证券	2022072700 023938	康泰 医学	20 22 年 07 月 27 日	137,700. 00	5,000.00	14	3. 1	161.1 7	
华泰 证券	2022072700 023940	圣湘 生物	20 22 年 07 月 27 日	269,451. 00	9,100.00	14	3. 1	315.3 8	
华泰 证券	2022072700 023942	安科 生物	20 22 年 07 月 27 日	338,200. 00	35,600.0 0	14	3. 1	395.8 4	

华泰 证券	2022072700 023944	光 威 复 材	20 22 年 07 月 27 日	658,560. 00	9,600.00	14	3. 1	770.8 1		
华泰 证券	2022072700 023946	迈 克 生 物	20 22 年 07 月 27 日	257,621. 00	13,300.0 0	14	3. 1	301.5 3		
华泰 证券	2022072700 023948	我 武 生 物	20 22 年 07 月 27 日	459,424. 00	9,800.00	14	3. 1	537.7 3		
华泰 证券	2022072700 023950	博 腾 股 份	20 22 年 07 月 27 日	661,449. 00	10,100.0 0	14	3. 1	774.1 9		
华泰 证券	2022072700 023952	九 号 公 司	20 22 年 07 月 27 日	545,232. 00	11,100.0 0	14	3. 1	638.1 6		
华泰 证券	2022072700 023954	当 升 科 技	20 22 年 07 月 27 日	1,086,25 0.00	11,000.0 0	14	3. 1	1,271. 39		
华泰	2022072700 023956	开 山	20 22	185,115. 00	12,300.0 0	14	3. 1	216.6 7		

证 券		股 份	年 07 月 27 日						
华 泰 证 券	2022072700 023958	晶 晨 股 份	20 22 年 07 月 27 日	657,580. 00	7,700.00	14	3. 1	769.6 6	
华 泰 证 券	2022072700 023960	柏 楚 电 子	20 22 年 07 月 27 日	338,198. 00	1,400.00	14	3. 1	395.8 4	
华 泰 证 券	2022072700 023962	普 利 制 药	20 22 年 07 月 27 日	246,240. 00	8,100.00	14	3. 1	288.2 1	
华 泰 证 券	2022072700 023964	天 能 股 份	20 22 年 07 月 27 日	159,510. 00	3,900.00	14	3. 1	186.7 0	
华 泰 证 券	2022072700 023966	长 盈 精 密	20 22 年 07 月 27 日	276,399. 00	26,100.0 0	14	3. 1	323.5 1	
华 泰 证 券	2022072700 023968	杭 可 科 技	20 22 年 07 月 27 日	271,890. 00	3,800.00	14	3. 1	318.2 3	

			月 27 日						
华泰 证 券	2022072700 023970	南 微 医 学	20 22 年 07 月 27 日	198,260. 00	2,300.00	14	3. 1	232.0 5	
华泰 证 券	2022072700 023972	虹 软 科 技	20 22 年 07 月 27 日	195,363. 00	6,300.00	14	3. 1	228.6 6	
华泰 证 券	2022072700 023974	寒 武 纪	20 22 年 07 月 27 日	382,478. 00	6,200.00	14	3. 1	447.6 7	
华泰 证 券	2022072700 023976	固 德 威	20 22 年 07 月 27 日	501,200. 00	1,400.00	14	3. 1	586.6 3	
华泰 证 券	2022072700 023978	康 希 诺	20 22 年 07 月 27 日	338,331. 00	2,100.00	14	3. 1	396.0 0	
华泰 证 券	2022072700 023980	道 通 科 技	20 22 年 07 月 27 日	275,940. 00	8,400.00	14	3. 1	322.9 7	

			日						
华泰 证券	2022072700 023982	英科 医疗	20 22 年 07 月 27 日	334,512. 00	14,400.0 0	14	3. 1	391.5 3	
华泰 证券	2022072700 023984	易华 录	20 22 年 07 月 27 日	214,396. 00	12,400.0 0	14	3. 1	250.9 4	
华泰 证券	2022072700 023986	东方 国信	20 22 年 07 月 27 日	258,544. 00	28,600.0 0	14	3. 1	302.6 1	
华泰 证券	2022072700 023988	特锐 德	20 22 年 07 月 27 日	430,756. 00	22,600.0 0	14	3. 1	504.1 8	
华泰 证券	2022072700 023990	睿创 微纳	20 22 年 07 月 27 日	308,345. 00	8,300.00	14	3. 1	360.9 0	
华泰 证券	2022072700 023992	西部 超导	20 22 年 07 月 27 日	882,790. 00	8,600.00	14	3. 1	1,033. 25	

华泰 证券	2022072700 023994	微 芯 生 物	20 22 年 07 月 27 日	222,500. 00	8,900.00	14	3. 1	260.4 2		
华泰 证券	2022072700 023996	海 新 能 科	20 22 年 07 月 27 日	260,610. 00	51,000.0 0	14	3. 1	305.0 3		
华泰 证券	2022072700 023998	寒 锐 钴 业	20 22 年 07 月 27 日	368,031. 00	6,700.00	14	3. 1	430.7 6		
华泰 证券	2022072700 024000	景 嘉 微	20 22 年 07 月 27 日	432,530. 00	7,000.00	14	3. 1	506.2 5		
华泰 证券	2022072700 024002	光 线 传 媒	20 22 年 07 月 27 日	309,885. 00	36,500.0 0	14	3. 1	362.7 0		
华泰 证券	2022072700 024004	昆 仑 万 维	20 22 年 07 月 27 日	432,100. 00	29,800.0 0	14	3. 1	505.7 5		
华泰	2022072700 024006	贝 达	20 22	389,620. 00	7,700.00	14	3. 1	456.0 3		

证 券		药 业	年 07 月 27 日							
华 泰 证 券	2022072700 024008	中 际 旭 创	20 22 年 07 月 27 日	505,408. 00	14,900.0 0	14	3. 1	591.5 5		
华 泰 证 券	2022072700 024010	迪 安 诊 断	20 22 年 07 月 27 日	488,334. 00	15,400.0 0	14	3. 1	571.5 7		
华 泰 证 券	2022072700 024012	网 宿 科 技	20 22 年 07 月 27 日	405,613. 00	76,100.0 0	14	3. 1	474.7 5		
华 泰 证 券	2022072700 024014	万 达 信 息	20 22 年 07 月 27 日	347,024. 00	36,800.0 0	14	3. 1	406.1 7		
华 泰 证 券	2022072700 024016	君 实 生 物	20 22 年 07 月 27 日	689,080. 00	10,700.0 0	14	3. 1	806.5 3		
华 泰 证 券	2022072700 024018	卫 宁 健 康	20 22 年 07 月 27 日	427,734. 00	53,400.0 0	14	3. 1	500.6 4		

			月 27 日						
华泰 证券	2022072700 024020	信 维 通 信	20 22 年 07 月 27 日	511,500. 00	30,000.0 0	14	3. 1	598.6 8	
华泰 证券	2022072700 024022	长 信 科 技	20 22 年 07 月 27 日	528,134. 00	76,100.0 0	14	3. 1	618.1 5	
华泰 证券	2022072700 024024	华 大 基 因	20 22 年 07 月 27 日	492,646. 00	7,700.00	14	3. 1	576.6 1	
华泰 证券	2022072700 024026	光 环 新 网	20 22 年 07 月 27 日	375,360. 00	39,100.0 0	14	3. 1	439.3 4	
华泰 证券	2022072700 024028	蓝 色 光 标	20 22 年 07 月 27 日	460,708. 00	77,300.0 0	14	3. 1	539.2 3	
华泰 证券	2022072700 024030	利 亚 德	20 22 年 07 月 27 日	404,480. 00	63,200.0 0	14	3. 1	473.4 2	

			日							
华泰 证券	2022072700 024032	汤臣 倍健	20 22 年 07 月 27 日	599,764. 00	31,700.0 0	14	3. 1	701.9 9		
华泰 证券	2022072700 024034	华测 检测	20 22 年 07 月 27 日	1,114,41 9.00	52,100.0 0	14	3. 1	1,304. 36		
华泰 证券	2022072700 024036	机 器 人	20 22 年 07 月 27 日	401,664. 00	38,400.0 0	14	3. 1	470.1 2		
华泰 证券	2022072700 024038	红 日 药 业	20 22 年 07 月 27 日	369,040. 00	56,000.0 0	14	3. 1	431.9 4		
华泰 证券	2022072700 024040	中 控 技 术	20 22 年 07 月 27 日	739,257. 00	9,300.00	14	3. 1	865.2 6		
华泰 证券	2022072700 024042	宋 城 演 艺	20 22 年 07 月 27 日	651,606. 00	48,700.0 0	14	3. 1	762.6 7		

华泰 证券 券	2022072700 024044	捷成 股份	20 22 年 07 月 27 日	360,242. 00	64,100.0 0	14	3. 1	421.6 4		
华泰 证券 券	2022072700 024046	万孚 生物	20 22 年 07 月 27 日	323,119. 00	8,300.00	14	3. 1	378.1 9		
华泰 证券 券	2022072700 024048	国瓷 材料	20 22 年 07 月 27 日	809,000. 00	25,000.0 0	14	3. 1	946.8 9		
华泰 证券 券	2022072700 024050	新宙 邦	20 22 年 07 月 27 日	739,151. 00	16,100.0 0	14	3. 1	865.1 3		
华泰 证券 券	2022072700 024052	康泰 医学	20 22 年 07 月 27 日	137,700. 00	5,000.00	14	3. 1	161.1 7		
华泰 证券 券	2022072700 024054	圣湘 生物	20 22 年 07 月 27 日	269,451. 00	9,100.00	14	3. 1	315.3 8		
华泰 证券 券	2022072700 024056	安科	20 22	338,200. 00	35,600.0 0	14	3. 1	395.8 4		

证 券		生 物	年 07 月 27 日							
华 泰 证 券	2022072700 024058	光 威 复 材	20 22 年 07 月 27 日	658,560. 00	9,600.00	14	3. 1	770.8 1		
华 泰 证 券	2022072700 024060	我 武 生 物	20 22 年 07 月 27 日	459,424. 00	9,800.00	14	3. 1	537.7 3		
华 泰 证 券	2022072700 024062	迈 克 生 物	20 22 年 07 月 27 日	257,621. 00	13,300.0 0	14	3. 1	301.5 3		
华 泰 证 券	2022072700 024064	博 腾 股 份	20 22 年 07 月 27 日	661,449. 00	10,100.0 0	14	3. 1	774.1 9		
华 泰 证 券	2022072700 024066	九 号 公 司	20 22 年 07 月 27 日	545,232. 00	11,100.0 0	14	3. 1	638.1 6		
华 泰 证 券	2022072700 024068	当 升 科 技	20 22 年 07 月 27 日	1,086,25 0.00	11,000.0 0	14	3. 1	1,271. 39		

			月 27 日						
华泰 证券	2022072700 024070	开 山 股 份	20 22 年 07 月 27 日	185,115. 00	12,300.0 0	14	3. 1	216.6 7	
华泰 证券	2022072700 024072	柏 楚 电 子	20 22 年 07 月 27 日	338,198. 00	1,400.00	14	3. 1	395.8 4	
华泰 证券	2022072700 024074	晶 晨 股 份	20 22 年 07 月 27 日	657,580. 00	7,700.00	14	3. 1	769.6 6	
华泰 证券	2022072700 024076	普 利 制 药	20 22 年 07 月 27 日	246,240. 00	8,100.00	14	3. 1	288.2 1	
华泰 证券	2022072700 024078	天 能 股 份	20 22 年 07 月 27 日	159,510. 00	3,900.00	14	3. 1	186.7 0	
华泰 证券	2022072700 024080	寒 武 纪	20 22 年 07 月 27 日	382,478. 00	6,200.00	14	3. 1	447.6 7	

			日						
华泰 证券	2022072700 024082	长盈 精密	20 22 年 07 月 27 日	276,399. 00	26,100.0 0	14	3. 1	323.5 1	
华泰 证券	2022072700 024084	杭可 科技	20 22 年 07 月 27 日	271,890. 00	3,800.00	14	3. 1	318.2 3	
华泰 证券	2022072700 024086	康希 诺	20 22 年 07 月 27 日	338,331. 00	2,100.00	14	3. 1	396.0 0	
华泰 证券	2022072700 024088	虹软 科技	20 22 年 07 月 27 日	195,363. 00	6,300.00	14	3. 1	228.6 6	
华泰 证券	2022072700 024090	南微 医学	20 22 年 07 月 27 日	198,260. 00	2,300.00	14	3. 1	232.0 5	
华泰 证券	2022072700 024092	固德 威	20 22 年 07 月 27 日	501,200. 00	1,400.00	14	3. 1	586.6 3	

华泰 证券 券	2022072700 024094	道 通 科 技	20 22 年 07 月 27 日	275,940. 00	8,400.00	14	3. 1	322.9 7		
华泰 证券 券	2022072700 024096	特 锐 德	20 22 年 07 月 27 日	430,756. 00	22,600.0 0	14	3. 1	504.1 8		
华泰 证券 券	2022072700 024098	睿 创 微 纳	20 22 年 07 月 27 日	308,345. 00	8,300.00	14	3. 1	360.9 0		
华泰 证券 券	2022072700 024100	西 部 超 导	20 22 年 07 月 27 日	882,790. 00	8,600.00	14	3. 1	1,033. 25		
华泰 证券 券	2022072700 024426	寒 锐 钻 业	20 22 年 07 月 27 日	368,031. 00	6,700.00	14	3. 1	430.7 6		
华泰 证券 券	2022072700 024428	海 新 能 科	20 22 年 07 月 27 日	260,610. 00	51,000.0 0	14	3. 1	305.0 3		
华泰 证券 券	2022072700 024430	景 嘉	20 22	432,530. 00	7,000.00	14	3. 1	506.2 5		

证 券		微	年 07 月 27 日							
华 泰 证 券	2022072700 024432	光 线 传 媒	20 22 年 07 月 27 日	309,885. 00	36,500.0 0	14	3. 1	362.7 0		
华 泰 证 券	2022072700 024434	昆 仑 万 维	20 22 年 07 月 27 日	432,100. 00	29,800.0 0	14	3. 1	505.7 5		
华 泰 证 券	2022072700 024436	贝 达 药 业	20 22 年 07 月 27 日	389,620. 00	7,700.00	14	3. 1	456.0 3		
华 泰 证 券	2022072700 024438	中 际 旭 创	20 22 年 07 月 27 日	505,408. 00	14,900.0 0	14	3. 1	591.5 5		
华 泰 证 券	2022072700 024440	网 宿 科 技	20 22 年 07 月 27 日	405,613. 00	76,100.0 0	14	3. 1	474.7 5		
华 泰 证 券	2022072700 024442	君 实 生 物	20 22 年 07 月 27 日	689,080. 00	10,700.0 0	14	3. 1	806.5 3		

			月 27 日						
华泰 证券 2022072700 024444	迪 安 诊 断	20 22 年 07 月 27 日	488,334. 00	15,400.0 0	14	3. 1	571.5 7		
华泰 证券 2022072700 024446	万 达 信 息	20 22 年 07 月 27 日	347,024. 00	36,800.0 0	14	3. 1	406.1 7		
华泰 证券 2022072700 024448	卫 宁 健 康	20 22 年 07 月 27 日	427,734. 00	53,400.0 0	14	3. 1	500.6 4		
华泰 证券 2022072700 024450	信 维 通 信	20 22 年 07 月 27 日	511,500. 00	30,000.0 0	14	3. 1	598.6 8		
华泰 证券 2022072700 024452	长 信 科 技	20 22 年 07 月 27 日	528,134. 00	76,100.0 0	14	3. 1	618.1 5		
华泰 证券 2022072700 024454	华 大 基 因	20 22 年 07 月 27 日	492,646. 00	7,700.00	14	3. 1	576.6 1		

			日							
华泰 证券	2022072700 024456	光环 新网	20 22 年 07 月 27 日	375,360. 00	39,100.0 0	14	3. 1	439.3 4		
华泰 证券	2022072700 024458	蓝色 光标	20 22 年 07 月 27 日	460,708. 00	77,300.0 0	14	3. 1	539.2 3		
华泰 证券	2022072700 024834	微芯 生物	20 22 年 07 月 27 日	222,500. 00	8,900.00	14	3. 1	260.4 2		
华泰 证券	2022072700 024836	海新 能科	20 22 年 07 月 27 日	260,610. 00	51,000.0 0	14	3. 1	305.0 3		
华泰 证券	2022072700 024838	寒锐 钴业	20 22 年 07 月 27 日	368,031. 00	6,700.00	14	3. 1	430.7 6		
华泰 证券	2022072700 024840	光线 传媒	20 22 年 07 月 27 日	309,885. 00	36,500.0 0	14	3. 1	362.7 0		

华泰 证券	2022072700 024842	景 嘉 微	20 22 年 07 月 27 日	432,530. 00	7,000.00	14	3. 1	506.2 5		
华泰 证券	2022072700 024844	昆 仑 万 维	20 22 年 07 月 27 日	432,100. 00	29,800.0 0	14	3. 1	505.7 5		
华泰 证券	2022072700 024846	贝 达 药 业	20 22 年 07 月 27 日	389,620. 00	7,700.00	14	3. 1	456.0 3		
华泰 证券	2022072700 024848	网 宿 科 技	20 22 年 07 月 27 日	405,613. 00	76,100.0 0	14	3. 1	474.7 5		
华泰 证券	2022072700 024850	迪 安 诊 断	20 22 年 07 月 27 日	488,334. 00	15,400.0 0	14	3. 1	571.5 7		
华泰 证券	2022072700 024852	中 际 旭 创	20 22 年 07 月 27 日	505,408. 00	14,900.0 0	14	3. 1	591.5 5		
华泰	2022072700 024854	万 达	20 22	347,024. 00	36,800.0 0	14	3. 1	406.1 7		

证 券		信 息	年 07 月 27 日						
华 泰 证 券	2022072700 024856	君 实 生 物	20 22 年 07 月 27 日	689,080. 00	10,700.0 0	14	3. 1	806.5 3	
华 泰 证 券	2022072700 024858	卫 宁 健 康	20 22 年 07 月 27 日	427,734. 00	53,400.0 0	14	3. 1	500.6 4	
华 泰 证 券	2022072700 024860	信 维 通 信	20 22 年 07 月 27 日	511,500. 00	30,000.0 0	14	3. 1	598.6 8	
华 泰 证 券	2022072700 024862	圣 湘 生 物	20 22 年 07 月 27 日	269,451. 00	9,100.00	14	3. 1	315.3 8	
华 泰 证 券	2022072700 025138	光 威 复 材	20 22 年 07 月 27 日	658,560. 00	9,600.00	14	3. 1	770.8 1	
华 泰 证 券	2022072700 025140	我 武 生 物	20 22 年 07 月 27 日	459,424. 00	9,800.00	14	3. 1	537.7 3	

			月 27 日						
华泰 证券	2022072700 027036	稳健 医疗	20 22 年 07 月 27 日	283,320. 00	4,000.00	14	3. 1	331.6 1	
华泰 证券	2022072700 027038	稳健 医疗	20 22 年 07 月 27 日	283,320. 00	4,000.00	14	3. 1	331.6 1	
华泰 证券	2022072900 001680	德方 纳米	20 22 年 07 月 29 日	1,326,00 6.00	3,700.00	14	3. 5	1,752. 27	
华泰 证券	2022072900 001682	天华 超净	20 22 年 07 月 29 日	1,152,92 0.00	14,800.0 0	14	3. 5	1,523. 55	
华泰 证券	2022072900 001687	德方 纳米	20 22 年 07 月 29 日	1,326,00 6.00	3,700.00	14	3. 5	1,752. 27	
华泰 证券	2022072900 001688	天华 超净	20 22 年 07 月 29 日	1,152,92 0.00	14,800.0 0	14	3. 5	1,523. 55	

			日						
华泰 证券	2022072900 015228	长盈 精密	20 22 年 07 月 29 日	300,411. 00	26,100.0 0	14	3. 1	351.6 1	
华泰 证券	2022072900 015230	安科 生物	20 22 年 07 月 29 日	325,028. 00	35,600.0 0	14	3. 1	380.4 3	
华泰 证券	2022072900 015232	蓝色 光标	20 22 年 07 月 29 日	459,162. 00	77,300.0 0	14	3. 1	537.4 2	
华泰 证券	2022072900 015234	利亚 德	20 22 年 07 月 29 日	406,376. 00	63,200.0 0	14	3. 1	475.6 4	
华泰 证券	2022072900 015236	易华 录	20 22 年 07 月 29 日	216,504. 00	12,400.0 0	14	3. 1	253.4 1	
华泰 证券	2022072900 015238	开山 股份	20 22 年 07 月 29 日	188,436. 00	12,300.0 0	14	3. 1	220.5 5	

华泰 证券	2022072900 015240	卫 宁 健 康	20 22 年 07 月 29 日	422,928. 00	53,400.0 0	14	3. 1	495.0 1		
华泰 证券	2022072900 015242	长 信 科 技	20 22 年 07 月 29 日	545,637. 00	76,100.0 0	14	3. 1	638.6 4		
华泰 证券	2022072900 015244	宋 城 演 艺	20 22 年 07 月 29 日	623,360. 00	48,700.0 0	14	3. 1	729.6 1		
华泰 证券	2022072900 015246	光 线 传 媒	20 22 年 07 月 29 日	304,775. 00	36,500.0 0	14	3. 1	356.7 2		
华泰 证券	2022072900 015248	国 瓷 材 料	20 22 年 07 月 29 日	796,750. 00	25,000.0 0	14	3. 1	932.5 5		
华泰 证券	2022072900 015250	博 腾 股 份	20 22 年 07 月 29 日	628,220. 00	10,100.0 0	14	3. 1	735.3 0		
华泰	2022072900 015252	中 际	20 22	488,571. 00	14,900.0 0	14	3. 1	571.8 4		

证 券		旭 创	年 07 月 29 日						
华 泰 证 券	2022072900 015254	光 环 新 网	20 22 年 07 月 29 日	374,969. 00	39,100.0 0	14	3. 1	438.8 8	
华 泰 证 券	2022072900 015256	我 武 生 物	20 22 年 07 月 29 日	447,566. 00	9,800.00	14	3. 1	523.8 5	
华 泰 证 券	2022072900 015270	九 号 公 司	20 22 年 07 月 29 日	550,782. 00	11,100.0 0	14	3. 1	644.6 6	
华 泰 证 券	2022072900 015272	东 方 国 信	20 22 年 07 月 29 日	257,686. 00	28,600.0 0	14	3. 1	301.6 1	
华 泰 证 券	2022072900 015274	迪 安 诊 断	20 22 年 07 月 29 日	472,626. 00	15,400.0 0	14	3. 1	553.1 8	
华 泰 证 券	2022072900 015276	汤 臣 倍 健	20 22 年 07 月 29 日	585,816. 00	31,700.0 0	14	3. 1	685.6 6	

			月 29 日						
华泰 证券	2022072900 015278	当 升 科 技	20 22 年 07 月 29 日	1,052,81 0.00	11,000.0 0	14	3. 1	1,232. 25	
华泰 证券	2022072900 015280	万 达 信 息	20 22 年 07 月 29 日	342,976. 00	36,800.0 0	14	3. 1	401.4 3	
华泰 证券	2022072900 015282	海 新 能 科	20 22 年 07 月 29 日	255,000. 00	51,000.0 0	14	3. 1	298.4 6	
华泰 证券	2022072900 015284	网 宿 科 技	20 22 年 07 月 29 日	401,808. 00	76,100.0 0	14	3. 1	470.2 9	
华泰 证券	2022072900 015286	机 器 人	20 22 年 07 月 29 日	414,336. 00	38,400.0 0	14	3. 1	484.9 6	
华泰 证券	2022072900 015288	红 日 药 业	20 22 年 07 月 29 日	352,800. 00	56,000.0 0	14	3. 1	412.9 3	

			日						
华泰 证券	2022072900 015290	信维 通信	20 22 年 07 月 29 日	515,100. 00	30,000.0 0	14	3. 1	602.8 9	
华泰 证券	2022072900 015292	捷成 股份	20 22 年 07 月 29 日	349,345. 00	64,100.0 0	14	3. 1	408.8 9	
华泰 证券	2022072900 015294	特锐 德	20 22 年 07 月 29 日	429,626. 00	22,600.0 0	14	3. 1	502.8 5	
华泰 证券	2022072900 015296	新宙 邦	20 22 年 07 月 29 日	714,196. 00	16,100.0 0	14	3. 1	835.9 3	
华泰 证券	2022072900 015298	华测 检测	20 22 年 07 月 29 日	1,070,65 5.00	52,100.0 0	14	3. 1	1,253. 14	
华泰 证券	2022072900 015468	宋城 演艺	20 22 年 07 月 29 日	623,360. 00	48,700.0 0	14	3. 1	729.6 1	

华泰 证券	2022072900 015470	易 华 录	20 22 年 07 月 29 日	216,504. 00	12,400.0 0	14	3. 1	253.4 1		
华泰 证券	2022072900 015472	长 信 科 技	20 22 年 07 月 29 日	545,637. 00	76,100.0 0	14	3. 1	638.6 4		
华泰 证券	2022072900 015474	卫 宁 健 康	20 22 年 07 月 29 日	422,928. 00	53,400.0 0	14	3. 1	495.0 1		
华泰 证券	2022072900 015476	中 际 旭 创	20 22 年 07 月 29 日	488,571. 00	14,900.0 0	14	3. 1	571.8 4		
华泰 证券	2022072900 015478	我 武 生 物	20 22 年 07 月 29 日	447,566. 00	9,800.00	14	3. 1	523.8 5		
华泰 证券	2022072900 015480	光 线 传 媒	20 22 年 07 月 29 日	304,775. 00	36,500.0 0	14	3. 1	356.7 2		
华泰	2022072900 015482	昆 仑	20 22	427,332. 00	29,800.0 0	14	3. 1	500.1 7		

证 券		万 维	年 07 月 29 日						
华 泰 证 券	2022072900 015484	国 瓷 材 料	20 22 年 07 月 29 日	796,750. 00	25,000.0 0	14	3. 1	932.5 5	
华 泰 证 券	2022072900 015486	光 环 新 网	20 22 年 07 月 29 日	374,969. 00	39,100.0 0	14	3. 1	438.8 8	
华 泰 证 券	2022072900 015488	迈 克 生 物	20 22 年 07 月 29 日	254,030. 00	13,300.0 0	14	3. 1	297.3 3	
华 泰 证 券	2022072900 015490	博 腾 股 份	20 22 年 07 月 29 日	628,220. 00	10,100.0 0	14	3. 1	735.3 0	
华 泰 证 券	2022072900 015492	万 孚 生 物	20 22 年 07 月 29 日	310,586. 00	8,300.00	14	3. 1	363.5 2	
华 泰 证 券	2022072900 015494	寒 锐 钴 业	20 22 年 07 月 29 日	360,460. 00	6,700.00	14	3. 1	421.9 0	

			月 29 日						
华泰 证 券	2022072900 015496	固 德 威	20 22 年 07 月 29 日	480,200. 00	1,400.00	14	3. 1	562.0 5	
华泰 证 券	2022072900 015498	景 嘉 微	20 22 年 07 月 29 日	417,200. 00	7,000.00	14	3. 1	488.3 1	
华泰 证 券	2022072900 015500	普 利 制 药	20 22 年 07 月 29 日	232,227. 00	8,100.00	14	3. 1	271.8 1	
华泰 证 券	2022072900 015502	圣 湘 生 物	20 22 年 07 月 29 日	265,356. 00	9,100.00	14	3. 1	310.5 8	
华泰 证 券	2022072900 015504	贝 达 药 业	20 22 年 07 月 29 日	384,769. 00	7,700.00	14	3. 1	450.3 5	
华泰 证 券	2022072900 015506	华 大 基 因	20 22 年 07 月 29 日	477,554. 00	7,700.00	14	3. 1	558.9 5	

			日						
华泰 证券	2022072900 015508	寒 武 纪	20 22 年 07 月 29 日	378,200. 00	6,200.00	14	3. 1	442.6 6	
华泰 证券	2022072900 015510	光 威 复 材	20 22 年 07 月 29 日	672,480. 00	9,600.00	14	3. 1	787.1 0	
华泰 证券	2022072900 015512	中 国 通 号	20 22 年 07 月 29 日	353,395. 00	80,500.0 0	14	3. 1	413.6 3	
华泰 证券	2022072900 015514	英 科 医 疗	20 22 年 07 月 29 日	331,200. 00	14,400.0 0	14	3. 1	387.6 5	
华泰 证券	2022072900 015516	天 能 股 份	20 22 年 07 月 29 日	163,254. 00	3,900.00	14	3. 1	191.0 8	
华泰 证券	2022072900 015518	稳 健 医 疗	20 22 年 07 月 29 日	280,040. 00	4,000.00	14	3. 1	327.7 7	

华泰 证券	2022072900 015520	睿 创 微 纳	20 22 年 07 月 29 日	315,400. 00	8,300.00	14	3. 1	369.1 6		
华泰 证券	2022072900 015522	中 控 技 术	20 22 年 07 月 29 日	742,512. 00	9,300.00	14	3. 1	869.0 7		
华泰 证券	2022072900 015556	晶 晨 股 份	20 22 年 07 月 29 日	650,573. 00	7,700.00	14	3. 1	761.4 6		
华泰 证券	2022072900 015900	微 芯 生 物	20 22 年 07 月 29 日	220,720. 00	8,900.00	14	3. 1	258.3 4		
华泰 证券	2022072900 015902	康 希 诺	20 22 年 07 月 29 日	340,200. 00	2,100.00	14	3. 1	398.1 8		
华泰 证券	2022072900 015904	西 部 超 导	20 22 年 07 月 29 日	859,054. 00	8,600.00	14	3. 1	1,005. 47		
华泰	2022072900 015906	君 实	20 22	656,873. 00	10,700.0 0	14	3. 1	768.8 3		

证 券		生 物	年 07 月 29 日						
华 泰 证 券	2022072900 015908	南 微 医 学	20 22 年 07 月 29 日	191,682. 00	2,300.00	14	3. 1	224.3 5	
华 泰 证 券	2022072900 015910	杭 可 科 技	20 22 年 07 月 29 日	283,632. 00	3,800.00	14	3. 1	331.9 7	
华 泰 证 券	2022072900 015912	康 泰 医 学	20 22 年 07 月 29 日	133,900. 00	5,000.00	14	3. 1	156.7 2	
华 泰 证 券	2022072900 015914	芯 原 股 份	20 22 年 07 月 29 日	357,665. 00	7,700.00	14	3. 1	418.6 3	
华 泰 证 券	2022072900 016534	东 方 国 信	20 22 年 07 月 29 日	257,686. 00	28,600.0 0	14	3. 1	301.6 1	
华 泰 证 券	2022072900 016536	九 号 公 司	20 22 年 07 月 29 日	550,782. 00	11,100.0 0	14	3. 1	644.6 6	

			月 29 日						
华泰 证券 2022072900 016556	昆仑 万维	20 22 年 07 月 29 日	427,332. 00	29,800.0 0	14	3. 1	500.1 7		
华泰 证券 2022072900 016558	万孚 生物	20 22 年 07 月 29 日	310,586. 00	8,300.00	14	3. 1	363.5 2		
华泰 证券 2022072900 016560	迈克 生物	20 22 年 07 月 29 日	254,030. 00	13,300.0 0	14	3. 1	297.3 3		
华泰 证券 2022072900 016562	景嘉 微	20 22 年 07 月 29 日	417,200. 00	7,000.00	14	3. 1	488.3 1		
华泰 证券 2022072900 016564	普利 制药	20 22 年 07 月 29 日	232,227. 00	8,100.00	14	3. 1	271.8 1		
华泰 证券 2022072900 016566	寒锐 钴业	20 22 年 07 月 29 日	360,460. 00	6,700.00	14	3. 1	421.9 0		

			日						
华泰 证券	2022072900 016568	贝达 药业	20 22 年 07 月 29 日	384,769. 00	7,700.00	14	3. 1	450.3 5	
华泰 证券	2022072900 016570	光威 复材	20 22 年 07 月 29 日	672,480. 00	9,600.00	14	3. 1	787.1 0	
华泰 证券	2022072900 016572	华大 基因	20 22 年 07 月 29 日	477,554. 00	7,700.00	14	3. 1	558.9 5	
华泰 证券	2022072900 016574	英科 医疗	20 22 年 07 月 29 日	331,200. 00	14,400.0 0	14	3. 1	387.6 5	
华泰 证券	2022072900 016576	固德 威	20 22 年 07 月 29 日	480,200. 00	1,400.00	14	3. 1	562.0 5	
华泰 证券	2022072900 016578	天能 股份	20 22 年 07 月 29 日	163,254. 00	3,900.00	14	3. 1	191.0 8	

华泰 证券 券	2022072900 016580	杭 可 科 技	20 22 年 07 月 29 日	283,632. 00	3,800.00	14	3. 1	331.9 7		
华泰 证券 券	2022072900 016582	虹 软 科 技	20 22 年 07 月 29 日	210,168. 00	6,300.00	14	3. 1	245.9 9		
华泰 证券 券	2022072900 016584	康 泰 医 学	20 22 年 07 月 29 日	133,900. 00	5,000.00	14	3. 1	156.7 2		
华泰 证券 券	2022072900 016586	寒 武 纪	20 22 年 07 月 29 日	378,200. 00	6,200.00	14	3. 1	442.6 6		
华泰 证券 券	2022072900 016588	圣 湘 生 物	20 22 年 07 月 29 日	265,356. 00	9,100.00	14	3. 1	310.5 8		
华泰 证券 券	2022072900 016590	芯 原 股 份	20 22 年 07 月 29 日	357,665. 00	7,700.00	14	3. 1	418.6 3		
华泰 证券 券	2022072900 016592	康 希	20 22	340,200. 00	2,100.00	14	3. 1	398.1 8		

证 券		诺	年 07 月 29 日						
华 泰 证 券	2022072900 016594	西 部 超 导	20 22 年 07 月 29 日	859,054. 00	8,600.00	14	3. 1	1,005. 47	
华 泰 证 券	2022072900 016596	睿 创 微 纳	20 22 年 07 月 29 日	315,400. 00	8,300.00	14	3. 1	369.1 6	
华 泰 证 券	2022072900 016598	中 控 技 术	20 22 年 07 月 29 日	742,512. 00	9,300.00	14	3. 1	869.0 7	
华 泰 证 券	2022072900 016600	南 微 医 学	20 22 年 07 月 29 日	191,682. 00	2,300.00	14	3. 1	224.3 5	
华 泰 证 券	2022072900 016602	稳 健 医 疗	20 22 年 07 月 29 日	280,040. 00	4,000.00	14	3. 1	327.7 7	
华 泰 证 券	2022072900 016604	微 芯 生 物	20 22 年 07 月 29 日	220,720. 00	8,900.00	14	3. 1	258.3 4	

			月 29 日						
华泰 证券 2022072900 016606	中国 通号	20 22 年 07 月 29 日	353,395. 00	80,500.0 0	14	3. 1	413.6 3		
华泰 证券 2022072900 016608	晶 晨 股 份	20 22 年 07 月 29 日	650,573. 00	7,700.00	14	3. 1	761.4 6		
华泰 证券 2022072900 016610	柏 楚 电 子	20 22 年 07 月 29 日	346,206. 00	1,400.00	14	3. 1	405.2 1		
华泰 证券 2022072900 016754	道 通 科 技	20 22 年 07 月 29 日	306,600. 00	8,400.00	14	3. 1	358.8 6		
华泰 证券 2022072900 016756	君 实 生 物	20 22 年 07 月 29 日	656,873. 00	10,700.0 0	14	3. 1	768.8 3		
华泰 证券 2022072900 016758	迪 安 诊 断	20 22 年 07 月 29 日	472,626. 00	15,400.0 0	14	3. 1	553.1 8		

			日						
华泰 证券	2022072900 016762	汤臣 倍健	20 22 年 07 月 29 日	585,816. 00	31,700.0 0	14	3. 1	685.6 6	
华泰 证券	2022072900 016764	当升 科技	20 22 年 07 月 29 日	1,052,81 0.00	11,000.0 0	14	3. 1	1,232. 25	
华泰 证券	2022072900 016766	万达 信息	20 22 年 07 月 29 日	342,976. 00	36,800.0 0	14	3. 1	401.4 3	
华泰 证券	2022072900 016768	海新 能科	20 22 年 07 月 29 日	255,000. 00	51,000.0 0	14	3. 1	298.4 6	
华泰 证券	2022072900 016770	机 器 人	20 22 年 07 月 29 日	414,336. 00	38,400.0 0	14	3. 1	484.9 6	
华泰 证券	2022072900 016772	网 宿 科 技	20 22 年 07 月 29 日	401,808. 00	76,100.0 0	14	3. 1	470.2 9	

华泰 证券	2022072900 016774	特 锐 德	20 22 年 07 月 29 日	429,626. 00	22,600.0 0	14	3. 1	502.8 5		
华泰 证券	2022072900 016776	华 测 检 测	20 22 年 07 月 29 日	1,070,65 5.00	52,100.0 0	14	3. 1	1,253. 14		
华泰 证券	2022072900 016778	信 维 通 信	20 22 年 07 月 29 日	515,100. 00	30,000.0 0	14	3. 1	602.8 9		
华泰 证券	2022072900 016780	捷 成 股 份	20 22 年 07 月 29 日	349,345. 00	64,100.0 0	14	3. 1	408.8 9		
华泰 证券	2022072900 016782	红 日 药 业	20 22 年 07 月 29 日	352,800. 00	56,000.0 0	14	3. 1	412.9 3		
华泰 证券	2022072900 016784	蓝 色 光 标	20 22 年 07 月 29 日	459,162. 00	77,300.0 0	14	3. 1	537.4 2		
华泰	2022072900 016786	新 宙	20 22	714,196. 00	16,100.0 0	14	3. 1	835.9 3		

证 券		邦	年 07 月 29 日							
华 泰 证 券	2022072900 016788	长 盈 精 密	20 22 年 07 月 29 日	300,411. 00	26,100.0 0	14	3. 1	351.6 1		
华 泰 证 券	2022072900 016790	安 科 生 物	20 22 年 07 月 29 日	325,028. 00	35,600.0 0	14	3. 1	380.4 3		
华 泰 证 券	2022072900 016792	利 亚 德	20 22 年 07 月 29 日	406,376. 00	63,200.0 0	14	3. 1	475.6 4		
华 泰 证 券	2022072900 016794	开 山 股 份	20 22 年 07 月 29 日	188,436. 00	12,300.0 0	14	3. 1	220.5 5		
华 泰 证 券	2022072900 016796	柏 楚 电 子	20 22 年 07 月 29 日	346,206. 00	1,400.00	14	3. 1	405.2 1		
华 泰 证 券	2022072900 016798	虹 软 科 技	20 22 年 07 月 29 日	210,168. 00	6,300.00	14	3. 1	245.9 9		

			月 29 日						
华泰 证 券	2022072900 016874	道 通 科 技	20 22 年 07 月 29 日	306,600. 00	8,400.00	14	3. 1	358.8 6	
华泰 证 券	2022080800 020147	易 华 录	20 22 年 08 月 08 日	220,100. 00	12,400.0 0	14	3. 1	257.6 1	
华泰 证 券	2022080800 020163	睿 创 微 纳	20 22 年 08 月 08 日	428,446. 00	8,300.00	14	3. 1	501.4 7	
华泰 证 券	2022080800 020269	圣 湘 生 物	20 22 年 08 月 08 日	265,265. 00	9,100.00	14	3. 1	310.4 8	
华泰 证 券	2022080800 020429	芯 原 股 份	20 22 年 08 月 08 日	503,426. 00	7,700.00	28	3. 2	1,216. 48	
华泰 证 券	2022080800 020435	稳 健 医 疗	20 22 年 08 月 08 日	292,320. 00	4,000.00	28	3. 2	706.3 6	

			日						
华泰 证券	2022080800 020439	机 器 人	20 22 年 08 月 08 日	407,808. 00	38,400.0 0	28	3. 2	985.4 3	
华泰 证券	2022080800 020491	华 测 检 测	20 22 年 08 月 08 日	1,073,26 0.00	52,100.0 0	28	3. 2	2,593. 42	
华泰 证券	2022080800 020507	英 科 医 疗	20 22 年 08 月 08 日	332,784. 00	14,400.0 0	28	3. 2	804.1 4	
华泰 证券	2022080800 020509	东 方 国 信	20 22 年 08 月 08 日	263,692. 00	28,600.0 0	28	3. 2	637.1 8	
华泰 证券	2022080800 020511	易 华 录	20 22 年 08 月 08 日	220,100. 00	12,400.0 0	28	3. 2	531.8 5	
华泰 证券	2022080800 020519	国 瓷 材 料	20 22 年 08 月 08 日	850,250. 00	25,000.0 0	28	3. 2	2,054. 54	

华泰 证券 券	2022080800 020529	中国 通号	20 22 年 08 月 08 日	355,005. 00	80,500.0 0	28	3. 2	857.8 3		
华泰 证券 券	2022080800 020541	特 锐 德	20 22 年 08 月 08 日	411,320. 00	22,600.0 0	28	3. 2	993.9 1		
华泰 证券 券	2022080800 021905	光 威 复 材	20 22 年 08 月 08 日	694,464. 00	9,600.00	14	3. 1	812.8 3		
华泰 证券 券	2022080800 021907	天 华 超 净	20 22 年 08 月 08 日	1,160,56 5.00	14,700.0 0	14	3. 5	1,533. 65		
华泰 证券 券	2022080800 021909	德 方 纳 米	20 22 年 08 月 08 日	1,492,87 6.00	3,700.00	14	3. 5	1,972. 79		
华泰 证券 券	2022080800 021913	万 达 信 息	20 22 年 08 月 08 日	356,224. 00	36,800.0 0	14	3. 1	416.9 4		
华泰	2022080800 021915	东 方	20 22	263,692. 00	28,600.0 0	14	3. 1	308.6 4		

证 券		国 信	年 08 月 08 日						
华 泰 证 券	2022080800 021919	捷 成 股 份	20 22 年 08 月 08 日	335,243. 00	64,100.0 0	14	3. 1	392.3 8	
华 泰 证 券	2022080800 021925	迈 克 生 物	20 22 年 08 月 08 日	253,498. 00	13,300.0 0	14	3. 1	296.7 0	
华 泰 证 券	2022080800 021927	万 孚 生 物	20 22 年 08 月 08 日	302,037. 00	8,300.00	14	3. 1	353.5 2	
华 泰 证 券	2022080800 021931	贝 达 药 业	20 22 年 08 月 08 日	413,567. 00	7,700.00	14	3. 1	484.0 6	
华 泰 证 券	2022080800 021933	晶 晨 股 份	20 22 年 08 月 08 日	736,197. 00	7,700.00	14	3. 1	861.6 8	
华 泰 证 券	2022080800 021937	西 部 超 导	20 22 年 08 月 08 日	939,120. 00	8,600.00	14	3. 1	1,099. 19	

			月 08 日							
华泰 证券	2022080800 021941	杭 可 科 技	20 22 年 08 月 08 日	271,016. 00	3,800.00	14	3. 1	317.2 1		
华泰 证券	2022080800 021943	中 国 通 号	20 22 年 08 月 08 日	355,005. 00	80,500.0 0	14	3. 1	415.5 1		
华泰 证券	2022080800 021949	华 大 基 因	20 22 年 08 月 08 日	470,547. 00	7,700.00	14	3. 1	550.7 5		
华泰 证券	2022080800 021951	英 科 医 疗	20 22 年 08 月 08 日	332,784. 00	14,400.0 0	14	3. 1	389.5 0		
华泰 证券	2022080800 021953	康 泰 医 学	20 22 年 08 月 08 日	131,500. 00	5,000.00	14	3. 1	153.9 1		
华泰 证券	2022080800 021955	南 微 医 学	20 22 年 08 月 08 日	219,351. 00	2,300.00	14	3. 1	256.7 4		

			日						
华泰 证券	2022080800 021959	虹软 科技	20 22 年 08 月 08 日	218,421. 00	6,300.00	14	3. 1	255.6 5	
华泰 证券	2022080800 021961	君实 生物	20 22 年 08 月 08 日	633,654. 00	10,700.0 0	14	3. 1	741.6 6	
华泰 证券	2022080800 021963	康希 诺	20 22 年 08 月 08 日	344,820. 00	2,100.00	14	3. 1	403.5 9	
华泰 证券	2022080800 021965	柏楚 电子	20 22 年 08 月 08 日	385,000. 00	1,400.00	14	3. 1	450.6 2	
华泰 证券	2022080800 021967	迪安 诊断	20 22 年 08 月 08 日	476,784. 00	15,400.0 0	14	3. 1	558.0 5	
华泰 证券	2022080800 021973	卫宁 健康	20 22 年 08 月 08 日	419,724. 00	53,400.0 0	14	3. 1	491.2 6	

华泰 证券 券	2022080800 021975	开 山 股 份	20 22 年 08 月 08 日	184,869. 00	12,300.0 0	14	3. 1	216.3 8		
华泰 证券 券	2022080800 021977	国 瓷 材 料	20 22 年 08 月 08 日	850,250. 00	25,000.0 0	14	3. 1	995.1 7		
华泰 证券 券	2022080800 021979	利 亚 德	20 22 年 08 月 08 日	422,176. 00	63,200.0 0	14	3. 1	494.1 3		
华泰 证券 券	2022080800 021981	中 际 旭 创	20 22 年 08 月 08 日	494,680. 00	14,900.0 0	14	3. 1	578.9 9		
华泰 证券 券	2022080800 021985	普 利 制 药	20 22 年 08 月 08 日	240,570. 00	8,100.00	14	3. 1	281.5 7		
华泰 证券 券	2022080800 021987	长 信 科 技	20 22 年 08 月 08 日	550,964. 00	76,100.0 0	14	3. 1	644.8 7		
华泰 证券 券	2022080800 021989	当 升	20 22 年 08 月 08 日	1,050,06 0.00	11,000.0 0	14	3. 1	1,229. 03		

证 券		科 技	年 08 月 08 日							
华 泰 证 券	2022080800 021993	长 盈 精 密	20 22 年 08 月 08 日	317,898. 00	26,100.0 0	14	3. 1	372.0 8		
华 泰 证 券	2022080800 021995	信 维 通 信	20 22 年 08 月 08 日	541,800. 00	30,000.0 0	14	3. 1	634.1 5		
华 泰 证 券	2022080800 021999	宋 城 演 艺	20 22 年 08 月 08 日	601,932. 00	48,700.0 0	14	3. 1	704.5 3		
华 泰 证 券	2022080800 022001	汤 臣 倍 健	20 22 年 08 月 08 日	567,113. 00	31,700.0 0	14	3. 1	663.7 7		
华 泰 证 券	2022080800 022003	中 控 技 术	20 22 年 08 月 08 日	772,179. 00	9,300.00	14	3. 1	903.7 9		
华 泰 证 券	2022080800 022005	天 能 股 份	20 22 年 08 月 08 日	166,335. 00	3,900.00	14	3. 1	194.6 9		

			月 08 日						
华泰 证券	2022080800 022007	九号 公司	20 22 年 08 月 08 日	660,339. 00	11,100.0 0	14	3. 1	772.8 9	
华泰 证券	2022080800 022013	特锐 德	20 22 年 08 月 08 日	411,320. 00	22,600.0 0	14	3. 1	481.4 3	
华泰 证券	2022080800 022015	华测 检测	20 22 年 08 月 08 日	1,073,26 0.00	52,100.0 0	14	3. 1	1,256. 19	
华泰 证券	2022080800 022019	安科 生物	20 22 年 08 月 08 日	334,640. 00	35,600.0 0	14	3. 1	391.6 8	
华泰 证券	2022080800 022023	网宿 科技	20 22 年 08 月 08 日	412,462. 00	76,100.0 0	14	3. 1	482.7 6	
华泰 证券	2022080800 022025	我武 生物	20 22 年 08 月 08 日	466,970. 00	9,800.00	14	3. 1	546.5 6	

			日						
华泰 证券	2022080800 022027	博 腾 股 份	20 22 年 08 月 08 日	640,340. 00	10,100.0 0	14	3. 1	749.4 8	
华泰 证券	2022080800 022031	光 环 新 网	20 22 年 08 月 08 日	384,744. 00	39,100.0 0	14	3. 1	450.3 2	
华泰 证券	2022080800 022033	昆 仑 万 维	20 22 年 08 月 08 日	421,670. 00	29,800.0 0	14	3. 1	493.5 4	
华泰 证券	2022080800 022037	机 器 人	20 22 年 08 月 08 日	407,808. 00	38,400.0 0	14	3. 1	477.3 2	
华泰 证券	2022080800 022039	红 日 药 业	20 22 年 08 月 08 日	353,920. 00	56,000.0 0	14	3. 1	414.2 4	
华泰 证券	2022080800 022043	新 宙 邦	20 22 年 08 月 08 日	751,387. 00	16,100.0 0	14	3. 1	879.4 6	

华泰 证券 券	2022080800 022045	蓝色 光标	20 22 年 08 月 08 日	452,978. 00	77,300.0 0	14	3. 1	530.1 8		
华泰 证券 券	2022080800 022049	微 芯 生 物	20 22 年 08 月 08 日	232,112. 00	8,900.00	14	3. 1	271.6 7		
华泰 证券 券	2022080800 022053	固 德 威	20 22 年 08 月 08 日	529,200. 00	1,400.00	14	3. 1	619.4 0		
华泰 证券 券	2022080800 022057	寒 武 纪	20 22 年 08 月 08 日	416,454. 00	6,200.00	14	3. 1	487.4 4		
华泰 证券 券	2022080800 022059	圣 湘 生 物	20 22 年 08 月 08 日	265,265. 00	9,100.00	14	3. 1	310.4 8		
华泰 证券 券	2022080800 022149	天 华 超 净	20 22 年 08 月 08 日	1,160,56 5.00	14,700.0 0	14	3. 5	1,533. 65		
华泰	2022080800 022157	英 科	20 22	332,784. 00	14,400.0 0	14	3. 1	389.5 0		

证 券		医 疗	年 08 月 08 日							
华 泰 证 券	2022080800 022173	东 方 国 信	20 22 年 08 月 08 日	263,692. 00	28,600.0 0	14	3. 1	308.6 4		
华 泰 证 券	2022080800 022175	万 达 信 息	20 22 年 08 月 08 日	356,224. 00	36,800.0 0	14	3. 1	416.9 4		
华 泰 证 券	2022080800 022185	易 华 录	20 22 年 08 月 08 日	220,100. 00	12,400.0 0	14	3. 1	257.6 1		
华 泰 证 券	2022080800 022203	景 嘉 微	20 22 年 08 月 08 日	507,220. 00	7,000.00	14	3. 1	593.6 7		
华 泰 证 券	2022080800 022205	景 嘉 微	20 22 年 08 月 08 日	507,220. 00	7,000.00	14	3. 1	593.6 7		
华 泰 证 券	2022080800 022207	万 孚 生 物	20 22 年 08 月 08 日	302,037. 00	8,300.00	14	3. 1	353.5 2		

			月 08 日						
华泰 证 券	2022080800 022213	晶 晨 股 份	20 22 年 08 月 08 日	736,197. 00	7,700.00	14	3. 1	861.6 8	
华泰 证 券	2022080800 022223	睿 创 微 纳	20 22 年 08 月 08 日	428,446. 00	8,300.00	14	3. 1	501.4 7	
华泰 证 券	2022080800 022245	柏 楚 电 子	20 22 年 08 月 08 日	385,000. 00	1,400.00	14	3. 1	450.6 2	
华泰 证 券	2022080800 022247	道 通 科 技	20 22 年 08 月 08 日	308,952. 00	8,400.00	14	3. 1	361.6 1	
华泰 证 券	2022080800 022249	道 通 科 技	20 22 年 08 月 08 日	308,952. 00	8,400.00	14	3. 1	361.6 1	
华泰 证 券	2022080800 022251	光 线 传 媒	20 22 年 08 月 08 日	313,900. 00	36,500.0 0	14	3. 1	367.4 0	

			日						
华泰 证券	2022080800 022253	迪 安 诊 断	20 22 年 08 月 08 日	476,784. 00	15,400.0 0	14	3. 1	558.0 5	
华泰 证券	2022080800 022269	寒 锐 钻 业	20 22 年 08 月 08 日	364,748. 00	6,700.00	14	3. 1	426.9 2	
华泰 证券	2022080800 022271	寒 锐 钻 业	20 22 年 08 月 08 日	364,748. 00	6,700.00	14	3. 1	426.9 2	
华泰 证券	2022080800 022283	海 新 能 科	20 22 年 08 月 08 日	252,450. 00	51,000.0 0	14	3. 1	295.4 8	
华泰 证券	2022080800 022285	当 升 科 技	20 22 年 08 月 08 日	1,050,06 0.00	11,000.0 0	14	3. 1	1,229. 03	
华泰 证券	2022080800 022293	长 信 科 技	20 22 年 08 月 08 日	550,964. 00	76,100.0 0	14	3. 1	644.8 7	

华泰 证券	2022080800 022297	长 盈 精 密	20 22 年 08 月 08 日	317,898. 00	26,100.0 0	14	3. 1	372.0 8		
华泰 证券	2022080800 022311	中 控 技 术	20 22 年 08 月 08 日	772,179. 00	9,300.00	14	3. 1	903.7 9		
华泰 证券	2022080800 022795	光 威 复 材	20 22 年 08 月 08 日	694,464. 00	9,600.00	14	3. 1	812.8 3		
华泰 证券	2022080800 022827	德 方 纳 米	20 22 年 08 月 08 日	1,492,87 6.00	3,700.00	14	3. 5	1,972. 79		
华泰 证券	2022080800 022855	捷 成 股 份	20 22 年 08 月 08 日	335,243. 00	64,100.0 0	14	3. 1	392.3 8		
华泰 证券	2022080800 022875	迈 克 生 物	20 22 年 08 月 08 日	253,498. 00	13,300.0 0	14	3. 1	296.7 0		
华泰	2022080800 022901	贝 达	20 22	413,567. 00	7,700.00	14	3. 1	484.0 6		

证 券		药 业	年 08 月 08 日						
华 泰 证 券	2022080800 022909	西 部 超 导	20 22 年 08 月 08 日	939,120. 00	8,600.00	14	3. 1	1,099. 19	
华 泰 证 券	2022080800 022919	杭 可 科 技	20 22 年 08 月 08 日	271,016. 00	3,800.00	14	3. 1	317.2 1	
华 泰 证 券	2022080800 022921	中 国 通 号	20 22 年 08 月 08 日	355,005. 00	80,500.0 0	14	3. 1	415.5 1	
华 泰 证 券	2022080800 022933	华 大 基 因	20 22 年 08 月 08 日	470,547. 00	7,700.00	14	3. 1	550.7 5	
华 泰 证 券	2022080800 022943	康 泰 医 学	20 22 年 08 月 08 日	131,500. 00	5,000.00	14	3. 1	153.9 1	
华 泰 证 券	2022080800 022947	南 微 医 学	20 22 年 08 月 08 日	219,351. 00	2,300.00	14	3. 1	256.7 4	

			月 08 日							
华泰 证券	2022080800 022955	虹 软 科 技	20 22 年 08 月 08 日	218,421. 00	6,300.00	14	3. 1	255.6 5		
华泰 证券	2022080800 022959	君 实 生 物	20 22 年 08 月 08 日	633,654. 00	10,700.0 0	14	3. 1	741.6 6		
华泰 证券	2022080800 022961	康 希 诺	20 22 年 08 月 08 日	344,820. 00	2,100.00	14	3. 1	403.5 9		
华泰 证券	2022080800 022977	光 线 传 媒	20 22 年 08 月 08 日	313,900. 00	36,500.0 0	14	3. 1	367.4 0		
华泰 证券	2022080800 022983	开 山 股 份	20 22 年 08 月 08 日	184,869. 00	12,300.0 0	14	3. 1	216.3 8		
华泰 证券	2022080800 022985	卫 宁 健 康	20 22 年 08 月 08 日	419,724. 00	53,400.0 0	14	3. 1	491.2 6		

			日						
华泰 证券	2022080800 023001	九号 公司	20 22 年 08 月 08 日	660,339. 00	11,100.0 0	14	3. 1	772.8 9	
华泰 证券	2022080800 023013	华测 检测	20 22 年 08 月 08 日	1,073,26 0.00	52,100.0 0	14	3. 1	1,256. 19	
华泰 证券	2022080800 023015	我武 生物	20 22 年 08 月 08 日	466,970. 00	9,800.00	14	3. 1	546.5 6	
华泰 证券	2022080800 023017	博腾 股份	20 22 年 08 月 08 日	640,340. 00	10,100.0 0	14	3. 1	749.4 8	
华泰 证券	2022080800 023029	昆仑 万维	20 22 年 08 月 08 日	421,670. 00	29,800.0 0	14	3. 1	493.5 4	
华泰 证券	2022080800 023031	芯原 股份	20 22 年 08 月 08 日	503,426. 00	7,700.00	14	3. 1	589.2 3	

华泰 证券 券	2022080800 023033	芯 原 股 份	20 22 年 08 月 08 日	503,426. 00	7,700.00	14	3. 1	589.2 3		
华泰 证券 券	2022080800 023035	稳 健 医 疗	20 22 年 08 月 08 日	292,320. 00	4,000.00	14	3. 1	342.1 4		
华泰 证券 券	2022080800 023037	机 器 人	20 22 年 08 月 08 日	407,808. 00	38,400.0 0	14	3. 1	477.3 2		
华泰 证券 券	2022080800 023053	微 芯 生 物	20 22 年 08 月 08 日	232,112. 00	8,900.00	14	3. 1	271.6 7		
华泰 证券 券	2022080800 023113	贝 达 药 业	20 22 年 08 月 08 日	413,567. 00	7,700.00	28	3. 2	999.3 4		
华泰 证券 券	2022080800 023115	西 部 超 导	20 22 年 08 月 08 日	939,120. 00	8,600.00	28	3. 2	2,269. 29		
华泰 证券 券	2022080800 023125	新 宙	20 22 年 08 月 08 日	751,387. 00	16,100.0 0	28	3. 2	1,815. 65		

证 券		邦	年 08 月 08 日						
华 泰 证 券	2022080800 023127	红 日 药 业	20 22 年 08 月 08 日	353,920. 00	56,000.0 0	28	3. 2	855.2 1	
华 泰 证 券	2022080800 023129	蓝 色 光 标	20 22 年 08 月 08 日	452,978. 00	77,300.0 0	28	3. 2	1,094. 57	
华 泰 证 券	2022080800 023131	道 通 科 技	20 22 年 08 月 08 日	308,952. 00	8,400.00	28	3. 2	746.5 5	
华 泰 证 券	2022080800 023133	长 盈 精 密	20 22 年 08 月 08 日	317,898. 00	26,100.0 0	28	3. 2	768.1 7	
华 泰 证 券	2022080800 023135	康 希 诺	20 22 年 08 月 08 日	344,820. 00	2,100.00	28	3. 2	833.2 2	
华 泰 证 券	2022080800 023137	君 实 生 物	20 22 年 08 月 08 日	633,654. 00	10,700.0 0	28	3. 2	1,531. 16	

			月 08 日						
华泰 证券 2022080800 023141	汤 臣 倍 健	20 22 年 08 月 08 日	567,113. 00	31,700.0 0	28	3. 2	1,370. 37		
华泰 证券 2022080800 023143	南 微 医 学	20 22 年 08 月 08 日	219,351. 00	2,300.00	28	3. 2	530.0 4		
华泰 证券 2022080800 023145	宋 城 演 艺	20 22 年 08 月 08 日	601,932. 00	48,700.0 0	28	3. 2	1,454. 51		
华泰 证券 2022080800 023149	虹 软 科 技	20 22 年 08 月 08 日	218,421. 00	6,300.00	28	3. 2	527.7 9		
华泰 证券 2022080800 023151	海 新 能 科	20 22 年 08 月 08 日	252,450. 00	51,000.0 0	28	3. 2	610.0 2		
华泰 证券 2022080800 023153	长 信 科 技	20 22 年 08 月 08 日	550,964. 00	76,100.0 0	28	3. 2	1,331. 35		

			日						
华泰 证券	2022080800 023155	信维 通信	20 22 年 08 月 08 日	541,800. 00	30,000.0 0	28	3. 2	1,309. 20	
华泰 证券	2022080800 023157	昆仑 万维	20 22 年 08 月 08 日	421,670. 00	29,800.0 0	28	3. 2	1,018. 92	
华泰 证券	2022080800 023159	网宿 科技	20 22 年 08 月 08 日	412,462. 00	76,100.0 0	28	3. 2	996.6 7	
华泰 证券	2022080800 023161	光环 新网	20 22 年 08 月 08 日	384,744. 00	39,100.0 0	28	3. 2	929.6 9	
华泰 证券	2022080800 023163	万孚 生物	20 22 年 08 月 08 日	302,037. 00	8,300.00	28	3. 2	729.8 4	
华泰 证券	2022080800 023165	景嘉 微	20 22 年 08 月 08 日	507,220. 00	7,000.00	28	3. 2	1,225. 64	

华泰 证券 券	2022080800 023167	华 大 基 因	20 22 年 08 月 08 日	470,547. 00	7,700.00	28	3. 2	1,137. 03		
华泰 证券 券	2022080800 023169	捷 成 股 份	20 22 年 08 月 08 日	335,243. 00	64,100.0 0	28	3. 2	810.0 8		
华泰 证券 券	2022080800 023171	万 达 信 息	20 22 年 08 月 08 日	356,224. 00	36,800.0 0	28	3. 2	860.7 8		
华泰 证券 券	2022080800 023173	光 线 传 媒	20 22 年 08 月 08 日	313,900. 00	36,500.0 0	28	3. 2	758.5 1		
华泰 证券 券	2022080800 023175	迪 安 诊 断	20 22 年 08 月 08 日	476,784. 00	15,400.0 0	28	3. 2	1,152. 10		
华泰 证券 券	2022080800 023177	卫 宁 健 康	20 22 年 08 月 08 日	419,724. 00	53,400.0 0	28	3. 2	1,014. 22		
华泰	2022080800 023179	利 亚	20 22	422,176. 00	63,200.0 0	28	3. 2	1,020. 14		

证 券		德	年 08 月 08 日						
华 泰 证 券	2022080800 023181	中 际 旭 创	20 22 年 08 月 08 日	494,680. 00	14,900.0 0	28	3. 2	1,195. 34	
华 泰 证 券	2022080800 023183	寒 锐 钴 业	20 22 年 08 月 08 日	364,748. 00	6,700.00	28	3. 2	881.3 8	
华 泰 证 券	2022080800 023185	普 利 制 药	20 22 年 08 月 08 日	240,570. 00	8,100.00	28	3. 2	581.3 1	
华 泰 证 券	2022080800 023187	杭 可 科 技	20 22 年 08 月 08 日	271,016. 00	3,800.00	28	3. 2	654.8 8	
华 泰 证 券	2022080800 023189	微 芯 生 物	20 22 年 08 月 08 日	232,112. 00	8,900.00	28	3. 2	560.8 7	
华 泰 证 券	2022080800 023191	固 德 威	20 22 年 08 月 08 日	529,200. 00	1,400.00	28	3. 2	1,278. 76	

			月 08 日						
华泰 证 券	2022080800 023193	中 控 技 术	20 22 年 08 月 08 日	772,179. 00	9,300.00	28	3. 2	1,865. 89	
华泰 证 券	2022080800 023195	寒 武 纪	20 22 年 08 月 08 日	416,454. 00	6,200.00	28	3. 2	1,006. 32	
华泰 证 券	2022080800 023197	睿 创 微 纳	20 22 年 08 月 08 日	428,446. 00	8,300.00	28	3. 2	1,035. 30	
华泰 证 券	2022080800 023213	圣 湘 生 物	20 22 年 08 月 08 日	265,265. 00	9,100.00	28	3. 2	640.9 9	
华泰 证 券	2022080800 023217	晶 晨 股 份	20 22 年 08 月 08 日	736,197. 00	7,700.00	28	3. 2	1,778. 94	
华泰 证 券	2022080800 023237	碧 水 源	20 22 年 08 月 08 日	370,448. 00	67,600.0 0	28	3. 2	895.1 5	

			日						
华泰 证券	2022080800 023239	柏楚 电子	20 22 年 08 月 08 日	385,000. 00	1,400.00	28	3. 2	930.3 1	
华泰 证券	2022080800 023259	当升 科技	20 22 年 08 月 08 日	1,050,06 0.00	11,000.0 0	28	3. 2	2,537. 36	
华泰 证券	2022080800 023277	迈克 生物	20 22 年 08 月 08 日	253,498. 00	13,300.0 0	28	3. 2	612.5 5	
华泰 证券	2022080800 023279	博腾 股份	20 22 年 08 月 08 日	640,340. 00	10,100.0 0	28	3. 2	1,547. 32	
华泰 证券	2022080800 023281	我武 生物	20 22 年 08 月 08 日	466,970. 00	9,800.00	28	3. 2	1,128. 38	
华泰 证券	2022080800 023283	康泰 医学	20 22 年 08 月 08 日	131,500. 00	5,000.00	28	3. 2	317.7 6	

华泰 证券	2022080800 023285	光 威 复 材	20 22 年 08 月 08 日	694,464. 00	9,600.00	28	3. 2	1,678. 10		
华泰 证券	2022080800 023289	开 山 股 份	20 22 年 08 月 08 日	184,869. 00	12,300.0 0	28	3. 2	446.7 2		
华泰 证券	2022080800 023317	国 瓷 材 料	20 22 年 08 月 08 日	850,250. 00	25,000.0 0	14	3. 1	995.1 7		
华泰 证券	2022080800 023319	利 亚 德	20 22 年 08 月 08 日	422,176. 00	63,200.0 0	14	3. 1	494.1 3		
华泰 证券	2022080800 023327	中 际 旭 创	20 22 年 08 月 08 日	494,680. 00	14,900.0 0	14	3. 1	578.9 9		
华泰 证券	2022080800 023333	普 利 制 药	20 22 年 08 月 08 日	240,570. 00	8,100.00	14	3. 1	281.5 7		
华泰	2022080800 023339	蓝 色	20 22	452,978. 00	77,300.0 0	14	3. 1	530.1 8		

证 券		光 标	年 08 月 08 日							
华 泰 证 券	2022080800 023341	海 新 能 科	20 22 年 08 月 08 日	252,450. 00	51,000.0 0	14	3. 1	295.4 8		
华 泰 证 券	2022080800 023361	信 维 通 信	20 22 年 08 月 08 日	541,800. 00	30,000.0 0	14	3. 1	634.1 5		
华 泰 证 券	2022080800 023365	宋 城 演 艺	20 22 年 08 月 08 日	601,932. 00	48,700.0 0	14	3. 1	704.5 3		
华 泰 证 券	2022080800 023367	汤 臣 倍 健	20 22 年 08 月 08 日	567,113. 00	31,700.0 0	14	3. 1	663.7 7		
华 泰 证 券	2022080800 023375	天 能 股 份	20 22 年 08 月 08 日	166,335. 00	3,900.00	14	3. 1	194.6 9		
华 泰 证 券	2022080800 023393	特 锐 德	20 22 年 08 月 08 日	411,320. 00	22,600.0 0	14	3. 1	481.4 3		

			月 08 日							
华泰 证券	2022080800 023397	安科 生物	20 22 年 08 月 08 日	334,640. 00	35,600.0 0	14	3. 1	391.6 8		
华泰 证券	2022080800 023407	网 宿 科 技	20 22 年 08 月 08 日	412,462. 00	76,100.0 0	14	3. 1	482.7 6		
华泰 证券	2022080800 023423	光 环 新 网	20 22 年 08 月 08 日	384,744. 00	39,100.0 0	14	3. 1	450.3 2		
华泰 证券	2022080800 023439	稳 健 医 疗	20 22 年 08 月 08 日	292,320. 00	4,000.00	14	3. 1	342.1 4		
华泰 证券	2022080800 023445	红 日 药 业	20 22 年 08 月 08 日	353,920. 00	56,000.0 0	14	3. 1	414.2 4		
华泰 证券	2022080800 023451	新 宙 邦	20 22 年 08 月 08 日	751,387. 00	16,100.0 0	14	3. 1	879.4 6		

			日						
华泰 证券	2022080800 023469	固 德 威	20 22 年 08 月 08 日	529,200. 00	1,400.00	14	3. 1	619.4 0	
华泰 证券	2022080800 023471	寒 武 纪	20 22 年 08 月 08 日	416,454. 00	6,200.00	14	3. 1	487.4 4	
华泰 证券	2022080800 023561	天 能 股 份	20 22 年 08 月 08 日	166,335. 00	3,900.00	28	3. 2	401.9 3	
华泰 证券	2022080800 023575	九 号 公 司	20 22 年 08 月 08 日	660,339. 00	11,100.0 0	28	3. 2	1,595. 64	
华泰 证券	2022080800 023577	安 科 生 物	20 22 年 08 月 08 日	334,640. 00	35,600.0 0	28	3. 2	808.6 2	
华泰 证券	2022081000 001882	天 华 超 净	20 22 年 08 月 10 日	1,019,74 5.00	12,900.0 0	28	3. 2	2,464. 11	

华泰 证券 券	2022081000 001883	德 方 纳 米	20 22 年 08 月 10 日	1,266,07 8.00	3,300.00	28	3. 2	3,059. 35		
华泰 证券 券	2022081000 026680	红 日 药 业	20 22 年 08 月 10 日	168,840. 00	28,000.0 0	28	3. 2	407.9 8		
华泰 证券 券	2022081000 026682	蓝 色 光 标	20 22 年 08 月 10 日	220,590. 00	38,700.0 0	28	3. 2	533.0 3		
华泰 证券 券	2022081000 026684	新 宙 邦	20 22 年 08 月 10 日	408,645. 00	8,100.00	28	3. 2	987.4 5		
华泰 证券 券	2022081000 026686	当 升 科 技	20 22 年 08 月 10 日	517,605. 00	5,500.00	28	3. 2	1,250. 74		
华泰 证券 券	2022081000 026688	信 维 通 信	20 22 年 08 月 10 日	267,450. 00	15,000.0 0	28	3. 2	646.2 7		
华泰 证券 券	2022081000 026690	长 信	20 22 年 08 月 22 日	278,130. 00	38,100.0 0	28	3. 2	672.0 7		

证 券		科 技	年 08 月 10 日							
华 泰 证 券	2022081000 026692	长 盈 精 密	20 22 年 08 月 10 日	161,130. 00	13,100.0 0	28	3. 2	389.3 5		
华 泰 证 券	2022081000 026694	南 微 医 学	20 22 年 08 月 10 日	102,025. 00	1,100.00	28	3. 2	246.5 3		
华 泰 证 券	2022081000 026696	宋 城 演 艺	20 22 年 08 月 10 日	301,563. 00	24,300.0 0	28	3. 2	728.7 0		
华 泰 证 券	2022081000 026698	汤 臣 倍 健	20 22 年 08 月 10 日	272,526. 00	15,900.0 0	28	3. 2	658.5 3		
华 泰 证 券	2022081000 026700	君 实 生 物	20 22 年 08 月 10 日	306,181. 00	5,300.00	28	3. 2	739.8 5		
华 泰 证 券	2022081000 026706	天 华 超 净	20 22 年 08 月 08 日	1,169,94 0.00	14,800.0 0	14	3. 5	1,546. 04		

			月 10 日						
华泰 证券 2022081000 026708	天 华 超 净	20 22 年 08 月 10 日	1,169,94 0.00	14,800.0 0	14	3. 5	1,546. 04		
华泰 证券 2022081000 026722	万 达 信 息	20 22 年 08 月 10 日	351,440. 00	36,800.0 0	14	3. 1	411.3 4		
华泰 证券 2022081000 026724	易 华 录	20 22 年 08 月 10 日	220,968. 00	12,400.0 0	14	3. 1	258.6 3		
华泰 证券 2022081000 026728	光 线 传 媒	20 22 年 08 月 10 日	320,470. 00	36,500.0 0	14	3. 1	375.0 9		
华泰 证券 2022081000 026732	开 山 股 份	20 22 年 08 月 10 日	196,308. 00	12,300.0 0	14	3. 1	229.7 7		
华泰 证券 2022081000 026738	利 亚 德	20 22 年 08 月 10 日	425,336. 00	63,200.0 0	14	3. 1	497.8 3		

			日						
华泰 证券	2022081000 026748	寒 锐 钻 业	20 22 年 08 月 10 日	379,153. 00	6,700.00	14	3. 1	443.7 8	
华泰 证券	2022081000 026760	华 大 基 因	20 22 年 08 月 10 日	467,852. 00	7,700.00	14	3. 1	547.5 9	
华泰 证券	2022081000 026764	光 威 复 材	20 22 年 08 月 10 日	725,280. 00	9,600.00	14	3. 1	848.9 0	
华泰 证券	2022081000 026772	康 泰 医 学	20 22 年 08 月 10 日	129,550. 00	5,000.00	14	3. 1	151.6 3	
华泰 证券	2022081000 026776	天 能 股 份	20 22 年 08 月 10 日	170,274. 00	3,900.00	14	3. 1	199.3 0	
华泰 证券	2022081000 026790	迈 克 生 物	20 22 年 08 月 10 日	248,577. 00	13,300.0 0	14	3. 1	290.9 5	

华泰 证券	2022081000 026792	景 嘉 微	20 22 年 08 月 10 日	455,210. 00	7,000.00	14	3. 1	532.8 0		
华泰 证券	2022081000 026802	稳 健 医 疗	20 22 年 08 月 10 日	291,160. 00	4,000.00	14	3. 1	340.7 9		
华泰 证券	2022081000 026804	稳 健 医 疗	20 22 年 08 月 10 日	291,160. 00	4,000.00	14	3. 1	340.7 9		
华泰 证券	2022081000 026810	机 器 人	20 22 年 08 月 10 日	428,544. 00	38,400.0 0	14	3. 1	501.5 9		
华泰 证券	2022081000 026814	新 宙 邦	20 22 年 08 月 10 日	812,245. 00	16,100.0 0	14	3. 1	950.6 9		
华泰 证券	2022081000 026816	蓝 色 光 标	20 22 年 08 月 10 日	440,610. 00	77,300.0 0	14	3. 1	515.7 1		
华泰	2022081000 026824	长 信	20 22	555,530. 00	76,100.0 0	14	3. 1	650.2 2		

证 券		科 技	年 08 月 10 日							
华 泰 证 券	2022081000 026832	信 维 通 信	20 22 年 08 月 10 日	534,900. 00	30,000.0 0	14	3. 1	626.0 7		
华 泰 证 券	2022081000 026844	君 实 生 物	20 22 年 08 月 10 日	618,139. 00	10,700.0 0	14	3. 1	723.5 0		
华 泰 证 券	2022081000 026852	柏 楚 电 子	20 22 年 08 月 10 日	363,132. 00	1,400.00	14	3. 1	425.0 3		
华 泰 证 券	2022081000 026856	固 德 威	20 22 年 08 月 10 日	546,000. 00	1,400.00	14	3. 1	639.0 6		
华 泰 证 券	2022081000 026876	睿 创 微 纳	20 22 年 08 月 10 日	430,936. 00	8,300.00	14	3. 1	504.3 9		
华 泰 证 券	2022081000 026888	中 国 通 号	20 22 年 08 月 10 日	353,395. 00	80,500.0 0	14	3. 1	413.6 3		

			月 10 日						
华泰 证券	2022081000 026894	华测 检测	20 22 年 08 月 10 日	1,040,95 8.00	52,100.0 0	14	3. 1	1,218. 38	
华泰 证券	2022081000 027252	碧 水源	20 22 年 08 月 10 日	187,590. 00	33,800.0 0	28	3. 2	453.2 9	
华泰 证券	2022081000 027254	碧 水源	20 22 年 08 月 10 日	375,180. 00	67,600.0 0	28	3. 2	906.5 8	
华泰 证券	2022081000 027256	海 新 能 科	20 22 年 08 月 10 日	121,635. 00	25,500.0 0	28	3. 2	293.9 2	
华泰 证券	2022081000 027260	微 芯 生 物	20 22 年 08 月 10 日	118,485. 00	4,500.00	28	3. 2	286.3 1	
华泰 证券	2022081000 027262	特 锐 德	20 22 年 08 月 10 日	208,259. 00	11,300.0 0	28	3. 2	503.2 4	

			日						
华泰 证券	2022081000 027264	网 宿 科 技	20 22 年 08 月 10 日	203,835. 00	38,100.0 0	28	3. 2	492.5 5	
华泰 证券	2022081000 027266	昆 仑 万 维	20 22 年 08 月 10 日	207,855. 00	14,900.0 0	28	3. 2	502.2 6	
华泰 证券	2022081000 027268	景 嘉 微	20 22 年 08 月 10 日	227,605. 00	3,500.00	28	3. 2	549.9 8	
华泰 证券	2022081000 027270	贝 达 药 业	20 22 年 08 月 10 日	202,371. 00	3,900.00	28	3. 2	489.0 1	
华泰 证券	2022081000 027272	稳 健 医 疗	20 22 年 08 月 10 日	291,160. 00	4,000.00	28	3. 2	703.5 6	
华泰 证券	2022081000 027292	光 线 传 媒	20 22 年 08 月 10 日	160,674. 00	18,300.0 0	28	3. 2	388.2 5	

华泰 证券	2022081000 027294	中 际 旭 创	20 22 年 08 月 10 日	238,425. 00	7,500.00	28	3. 2	576.1 3		
华泰 证券	2022081000 027296	寒 锐 钻 业	20 22 年 08 月 10 日	186,747. 00	3,300.00	28	3. 2	451.2 5		
华泰 证券	2022081000 027300	西 部 超 导	20 22 年 08 月 10 日	486,760. 00	4,300.00	28	3. 2	1,176. 21		
华泰 证券	2022081000 027302	睿 创 微 纳	20 22 年 08 月 10 日	212,872. 00	4,100.00	28	3. 2	514.3 8		
华泰 证券	2022081000 027834	东 方 国 信	20 22 年 08 月 10 日	259,402. 00	28,600.0 0	14	3. 1	303.6 2		
华泰 证券	2022081000 028158	万 达 信 息	20 22 年 08 月 10 日	351,440. 00	36,800.0 0	14	3. 1	411.3 4		
华泰	2022081000 028160	迪 安	20 22	474,628. 00	15,400.0 0	14	3. 1	555.5 2		

证 券		诊 断	年 08 月 10 日						
华 泰 证 券	2022081000 028162	开 山 股 份	20 22 年 08 月 10 日	196,308. 00	12,300.0 0	14	3. 1	229.7 7	
华 泰 证 券	2022081000 028166	利 亚 德	20 22 年 08 月 10 日	425,336. 00	63,200.0 0	14	3. 1	497.8 3	
华 泰 证 券	2022081000 028170	光 威 复 材	20 22 年 08 月 10 日	725,280. 00	9,600.00	14	3. 1	848.9 0	
华 泰 证 券	2022081000 028172	康 泰 医 学	20 22 年 08 月 10 日	129,550. 00	5,000.00	14	3. 1	151.6 3	
华 泰 证 券	2022081000 028174	天 能 股 份	20 22 年 08 月 10 日	170,274. 00	3,900.00	14	3. 1	199.3 0	
华 泰 证 券	2022081000 028178	九 号 公 司	20 22 年 08 月 08 日	644,910. 00	11,100.0 0	14	3. 1	754.8 3	

			月 10 日						
华泰 证券	2022081000 028182	安科 生物	20 22 年 08 月 10 日	332,504. 00	35,600.0 0	14	3. 1	389.1 8	
华泰 证券	2022081000 028184	迈克 生物	20 22 年 08 月 10 日	248,577. 00	13,300.0 0	14	3. 1	290.9 5	
华泰 证券	2022081000 028186	景嘉 微	20 22 年 08 月 10 日	455,210. 00	7,000.00	14	3. 1	532.8 0	
华泰 证券	2022081000 028188	贝达 药业	20 22 年 08 月 10 日	399,553. 00	7,700.00	14	3. 1	467.6 5	
华泰 证券	2022081000 028190	芯原 股份	20 22 年 08 月 10 日	511,280. 00	7,700.00	14	3. 1	598.4 2	
华泰 证券	2022081000 028194	稳健 医疗	20 22 年 08 月 10 日	291,160. 00	4,000.00	14	3. 1	340.7 9	

			日						
华泰 证券	2022081000 028196	机 器 人	20 22 年 08 月 10 日	428,544. 00	38,400.0 0	14	3. 1	501.5 9	
华泰 证券	2022081000 028198	红 日 药 业	20 22 年 08 月 10 日	337,680. 00	56,000.0 0	14	3. 1	395.2 3	
华泰 证券	2022081000 028200	红 日 药 业	20 22 年 08 月 10 日	337,680. 00	56,000.0 0	14	3. 1	395.2 3	
华泰 证券	2022081000 028202	新 宙 邦	20 22 年 08 月 10 日	812,245. 00	16,100.0 0	14	3. 1	950.6 9	
华泰 证券	2022081000 028204	蓝 色 光 标	20 22 年 08 月 10 日	440,610. 00	77,300.0 0	14	3. 1	515.7 1	
华泰 证券	2022081000 028206	当 升 科 技	20 22 年 08 月 10 日	1,035,21 0.00	11,000.0 0	14	3. 1	1,211. 65	

华泰 证券	2022081000 028210	长 信 科 技	20 22 年 08 月 10 日	555,530. 00	76,100.0 0	14	3. 1	650.2 2		
华泰 证券	2022081000 028216	长 盈 精 密	20 22 年 08 月 10 日	321,030. 00	26,100.0 0	14	3. 1	375.7 5		
华泰 证券	2022081000 028218	信 维 通 信	20 22 年 08 月 10 日	534,900. 00	30,000.0 0	14	3. 1	626.0 7		
华泰 证券	2022081000 028220	汤 臣 倍 健	20 22 年 08 月 10 日	543,338. 00	31,700.0 0	14	3. 1	635.9 5		
华泰 证券	2022081000 028226	虹 软 科 技	20 22 年 08 月 10 日	214,893. 00	6,300.00	14	3. 1	251.5 2		
华泰 证券	2022081000 028230	君 实 生 物	20 22 年 08 月 10 日	618,139. 00	10,700.0 0	14	3. 1	723.5 0		
华泰	2022081000 028232	康 希	20 22	344,505. 00	2,100.00	14	3. 1	403.2 2		

证 券		诺	年 08 月 10 日						
华 泰 证 券	2022081000 028234	柏 楚 电 子	20 22 年 08 月 10 日	363,132. 00	1,400.00	14	3. 1	425.0 3	
华 泰 证 券	2022081000 028236	固 德 威	20 22 年 08 月 10 日	546,000. 00	1,400.00	14	3. 1	639.0 6	
华 泰 证 券	2022081000 028240	西 部 超 导	20 22 年 08 月 10 日	973,520. 00	8,600.00	14	3. 1	1,139. 45	
华 泰 证 券	2022081000 028242	睿 创 微 纳	20 22 年 08 月 10 日	430,936. 00	8,300.00	14	3. 1	504.3 9	
华 泰 证 券	2022081000 028244	中 国 通 号	20 22 年 08 月 10 日	353,395. 00	80,500.0 0	14	3. 1	413.6 3	
华 泰 证 券	2022081000 028246	网 宿 科 技	20 22 年 08 月 08 日	407,135. 00	76,100.0 0	14	3. 1	476.5 3	

			月 10 日						
华泰 证券	2022081000 028254	寒 武 纪	20 22 年 08 月 10 日	431,458. 00	6,200.00	14	3. 1	505.0 0	
华泰 证券	2022081000 028256	光 环 新 网	20 22 年 08 月 10 日	378,879. 00	39,100.0 0	14	3. 1	443.4 6	
华泰 证券	2022081000 028258	微 芯 生 物	20 22 年 08 月 10 日	234,337. 00	8,900.00	14	3. 1	274.2 8	
华泰 证券	2022081000 028266	天 华 超 净	20 22 年 08 月 10 日	1,169,94 0.00	14,800.0 0	14	3. 5	1,546. 04	
华泰 证券	2022081000 028268	德 方 纳 米	20 22 年 08 月 10 日	1,419,54 2.00	3,700.00	14	3. 5	1,875. 88	
华泰 证券	2022081000 028282	捷 成 股 份	20 22 年 08 月 10 日	324,987. 00	64,100.0 0	14	3. 1	380.3 8	

			日						
华泰 证券	2022081000 028290	易 华 录	20 22 年 08 月 10 日	220,968. 00	12,400.0 0	14	3. 1	258.6 3	
华泰 证券	2022081000 028302	光 线 传 媒	20 22 年 08 月 10 日	320,470. 00	36,500.0 0	14	3. 1	375.0 9	
华泰 证券	2022081000 028304	卫 宁 健 康	20 22 年 08 月 10 日	410,112. 00	53,400.0 0	14	3. 1	480.0 1	
华泰 证券	2022081000 028312	开 山 股 份	20 22 年 08 月 10 日	196,308. 00	12,300.0 0	14	3. 1	229.7 7	
华泰 证券	2022081000 028318	国 瓷 材 料	20 22 年 08 月 10 日	833,750. 00	25,000.0 0	14	3. 1	975.8 6	
华泰 证券	2022081000 028332	中 际 旭 创	20 22 年 08 月 10 日	473,671. 00	14,900.0 0	14	3. 1	554.4 0	

华泰 证券 券	2022081000 028338	寒 锐 钻 业	20 22 年 08 月 10 日	379,153. 00	6,700.00	14	3. 1	443.7 8		
华泰 证券 券	2022081000 028340	普 利 制 药	20 22 年 08 月 10 日	234,252. 00	8,100.00	14	3. 1	274.1 8		
华泰 证券 券	2022081000 028342	华 大 基 因	20 22 年 08 月 10 日	467,852. 00	7,700.00	14	3. 1	547.5 9		
华泰 证券 券	2022081000 028354	英 科 医 疗	20 22 年 08 月 10 日	330,048. 00	14,400.0 0	14	3. 1	386.3 0		
华泰 证券 券	2022081000 028370	中 控 技 术	20 22 年 08 月 10 日	788,919. 00	9,300.00	14	3. 1	923.3 8		
华泰 证券 券	2022081000 028382	特 锐 德	20 22 年 08 月 10 日	416,518. 00	22,600.0 0	14	3. 1	487.5 1		
华泰	2022081000 028404	万 孚	20 22	298,800. 00	8,300.00	14	3. 1	349.7 3		

证 券		生 物	年 08 月 10 日							
华 泰 证 券	2022081000 028446	海 新 能 科	20 22 年 08 月 10 日	243,270. 00	51,000.0 0	14	3. 1	284.7 3		
华 泰 证 券	2022081000 029804	圣 湘 生 物	20 22 年 08 月 10 日	259,350. 00	9,100.00	14	3. 1	303.5 5		
华 泰 证 券	2022081000 029810	博 腾 股 份	20 22 年 08 月 10 日	627,311. 00	10,100.0 0	14	3. 1	734.2 3		
华 泰 证 券	2022081000 029822	道 通 科 技	20 22 年 08 月 10 日	317,016. 00	8,400.00	14	3. 1	371.0 5		
华 泰 证 券	2022081000 030260	德 方 纳 米	20 22 年 08 月 10 日	1,419,54 2.00	3,700.00	14	3. 5	1,875. 88		
华 泰 证 券	2022081000 030268	德 方 纳 米	20 22 年 08 月 08 日	1,419,54 2.00	3,700.00	14	3. 5	1,875. 88		

			月 10 日						
华泰 证 券	2022081000 030270	天 华 超 净	20 22 年 08 月 10 日	1,169,94 0.00	14,800.0 0	14	3. 5	1,546. 04	
华泰 证 券	2022081000 030316	东 方 国 信	20 22 年 08 月 10 日	259,402. 00	28,600.0 0	14	3. 1	303.6 2	
华泰 证 券	2022081000 030320	东 方 国 信	20 22 年 08 月 10 日	259,402. 00	28,600.0 0	14	3. 1	303.6 2	
华泰 证 券	2022081000 030322	万 达 信 息	20 22 年 08 月 10 日	351,440. 00	36,800.0 0	14	3. 1	411.3 4	
华泰 证 券	2022081000 030324	东 方 国 信	20 22 年 08 月 10 日	259,402. 00	28,600.0 0	14	3. 1	303.6 2	
华泰 证 券	2022081000 030326	万 达 信 息	20 22 年 08 月 10 日	351,440. 00	36,800.0 0	14	3. 1	411.3 4	

			日						
华泰 证券	2022081000 030328	捷成 股份	20 22 年 08 月 10 日	324,987. 00	64,100.0 0	14	3. 1	380.3 8	
华泰 证券	2022081000 030330	捷成 股份	20 22 年 08 月 10 日	324,987. 00	64,100.0 0	14	3. 1	380.3 8	
华泰 证券	2022081000 030338	易华 录	20 22 年 08 月 10 日	220,968. 00	12,400.0 0	14	3. 1	258.6 3	
华泰 证券	2022081000 030342	易华 录	20 22 年 08 月 10 日	220,968. 00	12,400.0 0	14	3. 1	258.6 3	
华泰 证券	2022081000 030346	迪安 诊断	20 22 年 08 月 10 日	474,628. 00	15,400.0 0	14	3. 1	555.5 2	
华泰 证券	2022081000 030348	迪安 诊断	20 22 年 08 月 10 日	474,628. 00	15,400.0 0	14	3. 1	555.5 2	

华泰 证券	2022081000 030350	迪 安 诊 断	20 22 年 08 月 10 日	474,628. 00	15,400.0 0	14	3. 1	555.5 2		
华泰 证券	2022081000 030352	光 线 传 媒	20 22 年 08 月 10 日	320,470. 00	36,500.0 0	14	3. 1	375.0 9		
华泰 证券	2022081000 030354	光 线 传 媒	20 22 年 08 月 10 日	320,470. 00	36,500.0 0	14	3. 1	375.0 9		
华泰 证券	2022081000 030358	卫 宁 健 康	20 22 年 08 月 10 日	410,112. 00	53,400.0 0	14	3. 1	480.0 1		
华泰 证券	2022081000 030360	开 山 股 份	20 22 年 08 月 10 日	196,308. 00	12,300.0 0	14	3. 1	229.7 7		
华泰 证券	2022081000 030362	卫 宁 健 康	20 22 年 08 月 10 日	410,112. 00	53,400.0 0	14	3. 1	480.0 1		
华泰	2022081000 030364	卫 宁	20 22	410,112. 00	53,400.0 0	14	3. 1	480.0 1		

证 券		健 康	年 08 月 10 日							
华 泰 证 券	2022081000 030380	国 瓷 材 料	20 22 年 08 月 10 日	833,750. 00	25,000.0 0	14	3. 1	975.8 6		
华 泰 证 券	2022081000 030382	国 瓷 材 料	20 22 年 08 月 10 日	833,750. 00	25,000.0 0	14	3. 1	975.8 6		
华 泰 证 券	2022081000 030384	利 亚 德	20 22 年 08 月 10 日	425,336. 00	63,200.0 0	14	3. 1	497.8 3		
华 泰 证 券	2022081000 030386	利 亚 德	20 22 年 08 月 10 日	425,336. 00	63,200.0 0	14	3. 1	497.8 3		
华 泰 证 券	2022081000 030390	中 际 旭 创	20 22 年 08 月 10 日	473,671. 00	14,900.0 0	14	3. 1	554.4 0		
华 泰 证 券	2022081000 030392	中 际 旭 创	20 22 年 08 月 10 日	473,671. 00	14,900.0 0	14	3. 1	554.4 0		

			月 10 日						
华泰 证 券	2022081000 030396	中 际 旭 创	20 22 年 08 月 10 日	473,671. 00	14,900.0 0	14	3. 1	554.4 0	
华泰 证 券	2022081000 030410	寒 锐 钻 业	20 22 年 08 月 10 日	379,153. 00	6,700.00	14	3. 1	443.7 8	
华泰 证 券	2022081000 030412	寒 锐 钻 业	20 22 年 08 月 10 日	379,153. 00	6,700.00	14	3. 1	443.7 8	
华泰 证 券	2022081000 030568	芯 原 股 份	20 22 年 08 月 10 日	258,960. 00	3,900.00	28	3. 2	625.7 5	
华泰 证 券	2022081000 030572	稳 健 医 疗	20 22 年 08 月 10 日	145,580. 00	2,000.00	28	3. 2	351.7 8	
华泰 证 券	2022081000 030608	中 国 通 号	20 22 年 08 月 10 日	176,478. 00	40,200.0 0	28	3. 2	426.4 4	

			日						
华泰 证券	2022081000 030818	普利 制药	20 22 年 08 月 10 日	234,252. 00	8,100.00	14	3. 1	274.1 8	
华泰 证券	2022081000 030820	普利 制药	20 22 年 08 月 10 日	234,252. 00	8,100.00	14	3. 1	274.1 8	
华泰 证券	2022081000 030822	普利 制药	20 22 年 08 月 10 日	234,252. 00	8,100.00	14	3. 1	274.1 8	
华泰 证券	2022081000 030832	华大 基因	20 22 年 08 月 10 日	467,852. 00	7,700.00	14	3. 1	547.5 9	
华泰 证券	2022081000 030836	华大 基因	20 22 年 08 月 10 日	467,852. 00	7,700.00	14	3. 1	547.5 9	
华泰 证券	2022081000 030838	英科 医疗	20 22 年 08 月 10 日	330,048. 00	14,400.0 0	14	3. 1	386.3 0	

华泰 证券	2022081000 030840	英科 医疗	20 22 年 08 月 10 日	330,048. 00	14,400.0 0	14	3. 1	386.3 0		
华泰 证券	2022081000 030842	光威 复材	20 22 年 08 月 10 日	725,280. 00	9,600.00	14	3. 1	848.9 0		
华泰 证券	2022081000 030844	光威 复材	20 22 年 08 月 10 日	725,280. 00	9,600.00	14	3. 1	848.9 0		
华泰 证券	2022081000 030856	康泰 医学	20 22 年 08 月 10 日	129,550. 00	5,000.00	14	3. 1	151.6 3		
华泰 证券	2022081000 030858	康泰 医学	20 22 年 08 月 10 日	129,550. 00	5,000.00	14	3. 1	151.6 3		
华泰 证券	2022081000 030860	中控 技术	20 22 年 08 月 10 日	788,919. 00	9,300.00	14	3. 1	923.3 8		
华泰	2022081000 030862	中控	20 22	788,919. 00	9,300.00	14	3. 1	923.3 8		

证 券		技 术	年 08 月 10 日						
华 泰 证 券	2022081000 030864	中 控 技 术	20 22 年 08 月 10 日	788,919. 00	9,300.00	14	3. 1	923.3 8	
华 泰 证 券	2022081000 030872	天 能 股 份	20 22 年 08 月 10 日	170,274. 00	3,900.00	14	3. 1	199.3 0	
华 泰 证 券	2022081000 030874	九 号 公 司	20 22 年 08 月 10 日	644,910. 00	11,100.0 0	14	3. 1	754.8 3	
华 泰 证 券	2022081000 030876	九 号 公 司	20 22 年 08 月 10 日	644,910. 00	11,100.0 0	14	3. 1	754.8 3	
华 泰 证 券	2022081000 030878	九 号 公 司	20 22 年 08 月 10 日	644,910. 00	11,100.0 0	14	3. 1	754.8 3	
华 泰 证 券	2022081000 030882	特 锐 德	20 22 年 08 月 08 日	416,518. 00	22,600.0 0	14	3. 1	487.5 1	

			月 10 日						
华泰 证 券	2022081000 030884	特 锐 德	20 22 年 08 月 10 日	416,518. 00	22,600.0 0	14	3. 1	487.5 1	
华泰 证 券	2022081000 030886	特 锐 德	20 22 年 08 月 10 日	416,518. 00	22,600.0 0	14	3. 1	487.5 1	
华泰 证 券	2022081000 030904	迈 克 生 物	20 22 年 08 月 10 日	248,577. 00	13,300.0 0	14	3. 1	290.9 5	
华泰 证 券	2022081000 030908	迈 克 生 物	20 22 年 08 月 10 日	248,577. 00	13,300.0 0	14	3. 1	290.9 5	
华泰 证 券	2022081000 030910	景 嘉 微	20 22 年 08 月 10 日	455,210. 00	7,000.00	14	3. 1	532.8 0	
华泰 证 券	2022081000 030912	景 嘉 微	20 22 年 08 月 10 日	455,210. 00	7,000.00	14	3. 1	532.8 0	

			日						
华泰 证券	2022081000 030914	万孚 生物	20 22 年 08 月 10 日	298,800. 00	8,300.00	14	3. 1	349.7 3	
华泰 证券	2022081000 030916	万孚 生物	20 22 年 08 月 10 日	298,800. 00	8,300.00	14	3. 1	349.7 3	
华泰 证券	2022081000 030924	贝达 药业	20 22 年 08 月 10 日	399,553. 00	7,700.00	14	3. 1	467.6 5	
华泰 证券	2022081000 030928	贝达 药业	20 22 年 08 月 10 日	399,553. 00	7,700.00	14	3. 1	467.6 5	
华泰 证券	2022081000 030930	贝达 药业	20 22 年 08 月 10 日	399,553. 00	7,700.00	14	3. 1	467.6 5	
华泰 证券	2022081000 030934	芯原 股份	20 22 年 08 月 10 日	511,280. 00	7,700.00	14	3. 1	598.4 2	

华泰 证券	2022081000 030938	芯 原 股 份	20 22 年 08 月 10 日	511,280. 00	7,700.00	14	3. 1	598.4 2		
华泰 证券	2022081000 030940	芯 原 股 份	20 22 年 08 月 10 日	511,280. 00	7,700.00	14	3. 1	598.4 2		
华泰 证券	2022081000 030944	稳 健 医 疗	20 22 年 08 月 10 日	291,160. 00	4,000.00	14	3. 1	340.7 9		
华泰 证券	2022081000 030946	机 器 人	20 22 年 08 月 10 日	428,544. 00	38,400.0 0	14	3. 1	501.5 9		
华泰 证券	2022081000 030948	机 器 人	20 22 年 08 月 10 日	428,544. 00	38,400.0 0	14	3. 1	501.5 9		
华泰 证券	2022081000 030954	红 日 药 业	20 22 年 08 月 10 日	337,680. 00	56,000.0 0	14	3. 1	395.2 3		
华泰	2022081000 030956	新 宙	20 22	812,245. 00	16,100.0 0	14	3. 1	950.6 9		

证 券		邦	年 08 月 10 日							
华 泰 证 券	2022081000 030958	新 宙 邦	20 22 年 08 月 10 日	812,245. 00	16,100.0 0	14	3. 1	950.6 9		
华 泰 证 券	2022081000 030960	蓝 色 光 标	20 22 年 08 月 10 日	440,610. 00	77,300.0 0	14	3. 1	515.7 1		
华 泰 证 券	2022081000 030962	蓝 色 光 标	20 22 年 08 月 10 日	440,610. 00	77,300.0 0	14	3. 1	515.7 1		
华 泰 证 券	2022081000 030966	海 新 能 科	20 22 年 08 月 10 日	243,270. 00	51,000.0 0	14	3. 1	284.7 3		
华 泰 证 券	2022081000 030970	当 升 科 技	20 22 年 08 月 10 日	1,035,21 0.00	11,000.0 0	14	3. 1	1,211. 65		
华 泰 证 券	2022081000 030972	海 新 能 科	20 22 年 08 月 10 日	243,270. 00	51,000.0 0	14	3. 1	284.7 3		

			月 10 日						
华泰 证 券	2022081000 030974	当 升 科 技	20 22 年 08 月 10 日	1,035,21 0.00	11,000.0 0	14	3. 1	1,211. 65	
华泰 证 券	2022081000 030976	当 升 科 技	20 22 年 08 月 10 日	1,035,21 0.00	11,000.0 0	14	3. 1	1,211. 65	
华泰 证 券	2022081000 030978	长 信 科 技	20 22 年 08 月 10 日	555,530. 00	76,100.0 0	14	3. 1	650.2 2	
华泰 证 券	2022081000 030980	长 信 科 技	20 22 年 08 月 10 日	555,530. 00	76,100.0 0	14	3. 1	650.2 2	
华泰 证 券	2022081000 030982	长 盈 精 密	20 22 年 08 月 10 日	321,030. 00	26,100.0 0	14	3. 1	375.7 5	
华泰 证 券	2022081000 030984	长 盈 精 密	20 22 年 08 月 10 日	321,030. 00	26,100.0 0	14	3. 1	375.7 5	

			日						
华泰 证券	2022081000 030988	信维 通信	20 22 年 08 月 10 日	534,900. 00	30,000.0 0	14	3. 1	626.0 7	
华泰 证券	2022081000 030990	宋城 演艺	20 22 年 08 月 10 日	604,367. 00	48,700.0 0	14	3. 1	707.3 8	
华泰 证券	2022081000 030992	宋城 演艺	20 22 年 08 月 10 日	604,367. 00	48,700.0 0	14	3. 1	707.3 8	
华泰 证券	2022081000 030994	宋城 演艺	20 22 年 08 月 10 日	604,367. 00	48,700.0 0	14	3. 1	707.3 8	
华泰 证券	2022081000 030996	汤臣 倍健	20 22 年 08 月 10 日	543,338. 00	31,700.0 0	14	3. 1	635.9 5	
华泰 证券	2022081000 030998	汤臣 倍健	20 22 年 08 月 10 日	543,338. 00	31,700.0 0	14	3. 1	635.9 5	

华泰 证券 券	2022081000 031000	汤 臣 倍 健	20 22 年 08 月 10 日	543,338. 00	31,700.0 0	14	3. 1	635.9 5		
华泰 证券 券	2022081000 031004	南 微 医 学	20 22 年 08 月 10 日	213,325. 00	2,300.00	14	3. 1	249.6 8		
华泰 证券 券	2022081000 031006	南 微 医 学	20 22 年 08 月 10 日	213,325. 00	2,300.00	14	3. 1	249.6 8		
华泰 证券 券	2022081000 031008	南 微 医 学	20 22 年 08 月 10 日	213,325. 00	2,300.00	14	3. 1	249.6 8		
华泰 证券 券	2022081000 031010	虹 软 科 技	20 22 年 08 月 10 日	214,893. 00	6,300.00	14	3. 1	251.5 2		
华泰 证券 券	2022081000 031012	虹 软 科 技	20 22 年 08 月 10 日	214,893. 00	6,300.00	14	3. 1	251.5 2		
华泰 证券 券	2022081000 031014	虹 软 科 技	20 22 年 08 月 10 日	214,893. 00	6,300.00	14	3. 1	251.5 2		

证 券		科 技	年 08 月 10 日						
华 泰 证 券	2022081000 031222	君 实 生 物	20 22 年 08 月 10 日	618,139. 00	10,700.0 0	14	3. 1	723.5 0	
华 泰 证 券	2022081000 031224	君 实 生 物	20 22 年 08 月 10 日	618,139. 00	10,700.0 0	14	3. 1	723.5 0	
华 泰 证 券	2022081000 031228	康 希 诺	20 22 年 08 月 10 日	344,505. 00	2,100.00	14	3. 1	403.2 2	
华 泰 证 券	2022081000 031230	康 希 诺	20 22 年 08 月 10 日	344,505. 00	2,100.00	14	3. 1	403.2 2	
华 泰 证 券	2022081000 031232	康 希 诺	20 22 年 08 月 10 日	344,505. 00	2,100.00	14	3. 1	403.2 2	
华 泰 证 券	2022081000 031234	固 德 威	20 22 年 08 月 08 日	546,000. 00	1,400.00	14	3. 1	639.0 6	

			月 10 日						
华泰 证 券	2022081000 031236	固 德 威	20 22 年 08 月 10 日	546,000. 00	1,400.00	14	3. 1	639.0 6	
华泰 证 券	2022081000 031240	晶 晨 股 份	20 22 年 08 月 10 日	744,898. 00	7,700.00	14	3. 1	871.8 6	
华泰 证 券	2022081000 031244	晶 晨 股 份	20 22 年 08 月 10 日	744,898. 00	7,700.00	14	3. 1	871.8 6	
华泰 证 券	2022081000 031246	晶 晨 股 份	20 22 年 08 月 10 日	744,898. 00	7,700.00	14	3. 1	871.8 6	
华泰 证 券	2022081000 031248	西 部 超 导	20 22 年 08 月 10 日	973,520. 00	8,600.00	14	3. 1	1,139. 45	
华泰 证 券	2022081000 031252	西 部 超 导	20 22 年 08 月 10 日	973,520. 00	8,600.00	14	3. 1	1,139. 45	

			日						
华泰 证券	2022081000 031254	西部 超导	20 22 年 08 月 10 日	973,520. 00	8,600.00	14	3. 1	1,139. 45	
华泰 证券	2022081000 031258	睿创 微纳	20 22 年 08 月 10 日	430,936. 00	8,300.00	14	3. 1	504.3 9	
华泰 证券	2022081000 031260	杭可 科技	20 22 年 08 月 10 日	301,188. 00	3,800.00	14	3. 1	352.5 2	
华泰 证券	2022081000 031262	杭可 科技	20 22 年 08 月 10 日	301,188. 00	3,800.00	14	3. 1	352.5 2	
华泰 证券	2022081000 031266	杭可 科技	20 22 年 08 月 10 日	301,188. 00	3,800.00	14	3. 1	352.5 2	
华泰 证券	2022081000 031268	中国 通号	20 22 年 08 月 10 日	353,395. 00	80,500.0 0	14	3. 1	413.6 3	

华泰 证券	2022081000 031270	中国 通号	20 22 年 08 月 10 日	353,395. 00	80,500.0 0	14	3. 1	413.6 3		
华泰 证券	2022081000 031276	安科 生物	20 22 年 08 月 10 日	332,504. 00	35,600.0 0	14	3. 1	389.1 8		
华泰 证券	2022081000 031278	安科 生物	20 22 年 08 月 10 日	332,504. 00	35,600.0 0	14	3. 1	389.1 8		
华泰 证券	2022081000 031280	华测 检测	20 22 年 08 月 10 日	1,040,95 8.00	52,100.0 0	14	3. 1	1,218. 38		
华泰 证券	2022081000 031282	华测 检测	20 22 年 08 月 10 日	1,040,95 8.00	52,100.0 0	14	3. 1	1,218. 38		
华泰 证券	2022081000 031286	网宿 科技	20 22 年 08 月 10 日	407,135. 00	76,100.0 0	14	3. 1	476.5 3		
华泰	2022081000 031288	网宿	20 22	407,135. 00	76,100.0 0	14	3. 1	476.5 3		

证 券		科 技	年 08 月 10 日							
华 泰 证 券	2022081000 031292	网 宿 科 技	20 22 年 08 月 10 日	407,135. 00	76,100.0 0	14	3. 1	476.5 3		
华 泰 证 券	2022081000 031302	我 武 生 物	20 22 年 08 月 10 日	456,974. 00	9,800.00	14	3. 1	534.8 6		
华 泰 证 券	2022081000 031304	我 武 生 物	20 22 年 08 月 10 日	456,974. 00	9,800.00	14	3. 1	534.8 6		
华 泰 证 券	2022081000 031314	寒 武 纪	20 22 年 08 月 10 日	431,458. 00	6,200.00	14	3. 1	505.0 0		
华 泰 证 券	2022081000 031316	寒 武 纪	20 22 年 08 月 10 日	431,458. 00	6,200.00	14	3. 1	505.0 0		
华 泰 证 券	2022081000 031318	圣 湘 生 物	20 22 年 08 月 10 日	259,350. 00	9,100.00	14	3. 1	303.5 5		

			月 10 日						
华泰 证 券	2022081000 031320	圣 湘 生 物	20 22 年 08 月 10 日	259,350. 00	9,100.00	14	3. 1	303.5 5	
华泰 证 券	2022081000 031328	博 腾 股 份	20 22 年 08 月 10 日	627,311. 00	10,100.0 0	14	3. 1	734.2 3	
华泰 证 券	2022081000 031330	光 环 新 网	20 22 年 08 月 10 日	378,879. 00	39,100.0 0	14	3. 1	443.4 6	
华泰 证 券	2022081000 031334	光 环 新 网	20 22 年 08 月 10 日	378,879. 00	39,100.0 0	14	3. 1	443.4 6	
华泰 证 券	2022081000 031338	昆 仑 万 维	20 22 年 08 月 10 日	415,710. 00	29,800.0 0	14	3. 1	486.5 6	
华泰 证 券	2022081000 031340	昆 仑 万 维	20 22 年 08 月 10 日	415,710. 00	29,800.0 0	14	3. 1	486.5 6	

			日						
华泰 证券	2022081000 031344	柏楚 电子	20 22 年 08 月 10 日	363,132. 00	1,400.00	14	3. 1	425.0 3	
华泰 证券	2022081000 031346	柏楚 电子	20 22 年 08 月 10 日	363,132. 00	1,400.00	14	3. 1	425.0 3	
华泰 证券	2022081000 031350	道通 科技	20 22 年 08 月 10 日	317,016. 00	8,400.00	14	3. 1	371.0 5	
华泰 证券	2022081000 031352	微芯 生物	20 22 年 08 月 10 日	234,337. 00	8,900.00	14	3. 1	274.2 8	
华泰 证券	2022081000 031356	微芯 生物	20 22 年 08 月 10 日	234,337. 00	8,900.00	14	3. 1	274.2 8	
华泰 证券	2022081000 031358	微芯 生物	20 22 年 08 月 10 日	234,337. 00	8,900.00	14	3. 1	274.2 8	

华泰 证券 券	2022081000 031768	虹 软 科 技	20 22 年 08 月 10 日	105,741. 00	3,100.00	28	3. 2	255.5 1		
华泰 证券 券	2022081000 031770	康 希 诺	20 22 年 08 月 10 日	180,455. 00	1,100.00	28	3. 2	436.0 5		
华泰 证券 券	2022081000 031772	道 通 科 技	20 22 年 08 月 10 日	158,508. 00	4,200.00	28	3. 2	383.0 2		
华泰 证券 券	2022081000 031774	中 控 技 术	20 22 年 08 月 10 日	398,701. 00	4,700.00	28	3. 2	963.4 2		
华泰 证券 券	2022081000 031776	天 能 股 份	20 22 年 08 月 10 日	82,954.0 0	1,900.00	28	3. 2	200.4 5		
华泰 证券 券	2022081000 031778	华 测 检 测	20 22 年 08 月 10 日	521,478. 00	26,100.0 0	28	3. 2	1,260. 10		
华泰 证券 券	2022081000 031780	安 科	20 22	166,252. 00	17,800.0 0	28	3. 2	401.7 3		

证 券		生 物	年 08 月 10 日						
华 泰 证 券	2022081000 031784	我 武 生 物	20 22 年 08 月 10 日	228,487. 00	4,900.00	28	3. 2	552.1 2	
华 泰 证 券	2022081000 031786	博 腾 股 份	20 22 年 08 月 10 日	316,761. 00	5,100.00	28	3. 2	765.4 2	
华 泰 证 券	2022081000 031788	光 环 新 网	20 22 年 08 月 10 日	188,955. 00	19,500.0 0	28	3. 2	456.5 9	
华 泰 证 券	2022081000 031790	迈 克 生 物	20 22 年 08 月 10 日	125,223. 00	6,700.00	28	3. 2	302.5 9	
华 泰 证 券	2022081000 031792	万 孚 生 物	20 22 年 08 月 10 日	147,600. 00	4,100.00	28	3. 2	356.6 6	
华 泰 证 券	2022081000 031794	机 器 人	20 22 年 08 月 08 日	214,272. 00	19,200.0 0	28	3. 2	517.7 7	

			月 10 日						
华泰 证券	2022081000 031802	捷成 股份	20 22 年 08 月 10 日	162,747. 00	32,100.0 0	28	3. 2	393.2 6	
华泰 证券	2022081000 031804	万达 信息	20 22 年 08 月 10 日	175,720. 00	18,400.0 0	28	3. 2	424.6 1	
华泰 证券	2022081000 031806	东方 国信	20 22 年 08 月 10 日	129,701. 00	14,300.0 0	28	3. 2	313.4 1	
华泰 证券	2022081000 031808	迪安 诊断	20 22 年 08 月 10 日	237,314. 00	7,700.00	28	3. 2	573.4 4	
华泰 证券	2022081000 031810	易华 录	20 22 年 08 月 10 日	110,484. 00	6,200.00	28	3. 2	266.9 7	
华泰 证券	2022081000 031812	国瓷 材料	20 22 年 08 月 10 日	416,875. 00	12,500.0 0	28	3. 2	1,007. 34	

			日						
华泰 证券	2022081000 031814	卫宁 健康	20 22 年 08 月 10 日	205,056. 00	26,700.0 0	28	3. 2	495.5 0	
华泰 证券	2022081000 031816	开山 股份	20 22 年 08 月 10 日	97,356.0 0	6,100.00	28	3. 2	235.2 5	
华泰 证券	2022081000 031818	利亚 德	20 22 年 08 月 10 日	212,668. 00	31,600.0 0	28	3. 2	513.8 9	
华泰 证券	2022081000 031820	英科 医疗	20 22 年 08 月 10 日	165,024. 00	7,200.00	28	3. 2	398.7 6	
华泰 证券	2022081000 031822	华大 基因	20 22 年 08 月 10 日	236,964. 00	3,900.00	28	3. 2	572.6 0	
华泰 证券	2022081000 031824	光威 复材	20 22 年 08 月 10 日	362,640. 00	4,800.00	28	3. 2	876.2 8	

华泰 证券 券	2022081000 031826	普 利 制 药	20 22 年 08 月 10 日	118,572. 00	4,100.00	28	3. 2	286.5 2		
华泰 证券 券	2022081000 031828	康 泰 医 学	20 22 年 08 月 10 日	64,775.0 0	2,500.00	28	3. 2	156.5 2		
华泰 证券 券	2022081000 031830	寒 武 纪	20 22 年 08 月 10 日	215,729. 00	3,100.00	28	3. 2	521.2 9		
华泰 证券 券	2022081000 031832	圣 湘 生 物	20 22 年 08 月 10 日	128,250. 00	4,500.00	28	3. 2	309.9 0		
华泰 证券 券	2022081000 031834	晶 晨 股 份	20 22 年 08 月 10 日	377,286. 00	3,900.00	28	3. 2	911.6 7		
华泰 证券 券	2022081000 031836	杭 可 科 技	20 22 年 08 月 10 日	150,594. 00	1,900.00	28	3. 2	363.8 9		
华泰	2022081000 032040	当 升	20 22	1,035,21 0.00	11,000.0 0	28	3. 2	2,501. 48		

证 券		科 技	年 08 月 10 日							
华 泰 证 券	2022081000 032042	海 新 能 科	20 22 年 08 月 10 日	243,270. 00	51,000.0 0	28	3. 2	587.8 4		
华 泰 证 券	2022081000 032044	长 盈 精 密	20 22 年 08 月 10 日	321,030. 00	26,100.0 0	28	3. 2	775.7 4		
华 泰 证 券	2022081000 032046	长 信 科 技	20 22 年 08 月 10 日	555,530. 00	76,100.0 0	28	3. 2	1,342. 38		
华 泰 证 券	2022081000 032048	信 维 通 信	20 22 年 08 月 10 日	534,900. 00	30,000.0 0	28	3. 2	1,292. 53		
华 泰 证 券	2022081000 032050	南 微 医 学	20 22 年 08 月 10 日	213,325. 00	2,300.00	28	3. 2	515.4 8		
华 泰 证 券	2022081000 032052	虹 软 科 技	20 22 年 08 月 08 日	214,893. 00	6,300.00	28	3. 2	519.2 7		

			月 10 日						
华泰 证券	2022081000 032054	君 实 生 物	20 22 年 08 月 10 日	618,139. 00	10,700.0 0	28	3. 2	1,493. 67	
华泰 证券	2022081000 032056	康 希 诺	20 22 年 08 月 10 日	344,505. 00	2,100.00	28	3. 2	832.4 6	
华泰 证券	2022081000 032058	柏 楚 电 子	20 22 年 08 月 10 日	363,132. 00	1,400.00	28	3. 2	877.4 7	
华泰 证券	2022081000 032060	微 芯 生 物	20 22 年 08 月 10 日	234,337. 00	8,900.00	28	3. 2	566.2 5	
华泰 证券	2022081000 032062	固 德 威	20 22 年 08 月 10 日	546,000. 00	1,400.00	28	3. 2	1,319. 35	
华泰 证券	2022081000 032064	天 能 股 份	20 22 年 08 月 10 日	170,274. 00	3,900.00	28	3. 2	411.4 5	

			日						
华泰 证券	2022081000 032066	九号 公司	20 22 年 08 月 10 日	644,910. 00	11,100.0 0	28	3. 2	1,558. 36	
华泰 证券	2022081000 032068	特锐 德	20 22 年 08 月 10 日	416,518. 00	22,600.0 0	28	3. 2	1,006. 47	
华泰 证券	2022081000 032070	网宿 科技	20 22 年 08 月 10 日	407,135. 00	76,100.0 0	28	3. 2	983.8 0	
华泰 证券	2022081000 032072	光环 新网	20 22 年 08 月 10 日	378,879. 00	39,100.0 0	28	3. 2	915.5 2	
华泰 证券	2022081000 032074	博腾 股份	20 22 年 08 月 10 日	627,311. 00	10,100.0 0	28	3. 2	1,515. 83	
华泰 证券	2022081000 032076	迈克 生物	20 22 年 08 月 10 日	248,577. 00	13,300.0 0	28	3. 2	600.6 6	

华泰 证券	2022081000 032086	万达 信息	20 22 年 08 月 10 日	351,440. 00	36,800.0 0	28	3. 2	849.2 2		
华泰 证券	2022081000 032088	迪安 诊断	20 22 年 08 月 10 日	474,628. 00	15,400.0 0	28	3. 2	1,146. 89		
华泰 证券	2022081000 032090	开山 股份	20 22 年 08 月 10 日	196,308. 00	12,300.0 0	28	3. 2	474.3 6		
华泰 证券	2022081000 032092	卫宁 健康	20 22 年 08 月 10 日	410,112. 00	53,400.0 0	28	3. 2	990.9 9		
华泰 证券	2022081000 032094	中际 旭创	20 22 年 08 月 10 日	473,671. 00	14,900.0 0	28	3. 2	1,144. 58		
华泰 证券	2022081000 032096	普利 制药	20 22 年 08 月 10 日	234,252. 00	8,100.00	28	3. 2	566.0 5		
华泰	2022081000 032098	华大	20 22	467,852. 00	7,700.00	28	3. 2	1,130. 52		

证 券		基 因	年 08 月 10 日						
华 泰 证 券	2022081000 032100	寒 武 纪	20 22 年 08 月 10 日	431,458. 00	6,200.00	28	3. 2	1,042. 57	
华 泰 证 券	2022081000 032102	晶 晨 股 份	20 22 年 08 月 10 日	744,898. 00	7,700.00	28	3. 2	1,799. 97	
华 泰 证 券	2022081000 032104	西 部 超 导	20 22 年 08 月 10 日	973,520. 00	8,600.00	28	3. 2	2,352. 41	
华 泰 证 券	2022081000 032106	睿 创 微 纳	20 22 年 08 月 10 日	430,936. 00	8,300.00	28	3. 2	1,041. 31	
华 泰 证 券	2022081000 032108	杭 可 科 技	20 22 年 08 月 10 日	301,188. 00	3,800.00	28	3. 2	727.7 9	
华 泰 证 券	2022081000 032250	红 日 药 业	20 22 年 08 月 08 日	337,680. 00	56,000.0 0	28	3. 2	815.9 7	

			月 10 日							
华泰 证券	2022081000 032252	新 宙 邦	20 22 年 08 月 10 日	812,245. 00	16,100.0 0	28	3. 2	1,962. 71		
华泰 证券	2022081000 032254	蓝 色 光 标	20 22 年 08 月 10 日	440,610. 00	77,300.0 0	28	3. 2	1,064. 69		
华泰 证券	2022081000 032256	汤 臣 倍 健	20 22 年 08 月 10 日	543,338. 00	31,700.0 0	28	3. 2	1,312. 92		
华泰 证券	2022081000 032258	宋 城 演 艺	20 22 年 08 月 10 日	604,367. 00	48,700.0 0	28	3. 2	1,460. 39		
华泰 证券	2022081000 032260	道 通 科 技	20 22 年 08 月 10 日	317,016. 00	8,400.00	28	3. 2	766.0 4		
华泰 证券	2022081000 032262	中 控 技 术	20 22 年 08 月 10 日	788,919. 00	9,300.00	28	3. 2	1,906. 34		

			日						
华泰 证券	2022081000 032264	安科 生物	20 22 年 08 月 10 日	332,504. 00	35,600.0 0	28	3. 2	803.4 6	
华泰 证券	2022081000 032266	我武 生物	20 22 年 08 月 10 日	456,974. 00	9,800.00	28	3. 2	1,104. 23	
华泰 证券	2022081000 032268	华测 检测	20 22 年 08 月 10 日	1,040,95 8.00	52,100.0 0	28	3. 2	2,515. 37	
华泰 证券	2022081000 032270	昆 仑 万 维	20 22 年 08 月 10 日	415,710. 00	29,800.0 0	28	3. 2	1,004. 52	
华泰 证券	2022081000 032272	景 嘉 微	20 22 年 08 月 10 日	455,210. 00	7,000.00	28	3. 2	1,099. 97	
华泰 证券	2022081000 032274	贝 达 药 业	20 22 年 08 月 10 日	399,553. 00	7,700.00	28	3. 2	965.4 8	

华泰 证券	2022081000 032276	万孚 生物	20 22 年 08 月 10 日	298,800. 00	8,300.00	28	3. 2	722.0 2		
华泰 证券	2022081000 032278	机 器 人	20 22 年 08 月 10 日	428,544. 00	38,400.0 0	28	3. 2	1,035. 53		
华泰 证券	2022081000 032292	捷 成 股 份	20 22 年 08 月 10 日	324,987. 00	64,100.0 0	28	3. 2	785.3 0		
华泰 证券	2022081000 032294	东 方 国 信	20 22 年 08 月 10 日	259,402. 00	28,600.0 0	28	3. 2	626.8 2		
华泰 证券	2022081000 032296	易 华 录	20 22 年 08 月 10 日	220,968. 00	12,400.0 0	28	3. 2	533.9 5		
华泰 证券	2022081000 032298	光 线 传 媒	20 22 年 08 月 10 日	320,470. 00	36,500.0 0	28	3. 2	774.3 8		
华 泰	2022081000 032300	国 瓷	20 22	833,750. 00	25,000.0 0	28	3. 2	2,014. 67		

证 券		材 料	年 08 月 10 日							
华 泰 证 券	2022081000 032302	寒 锐 钻 业	20 22 年 08 月 10 日	379,153. 00	6,700.00	28	3. 2	916.1 8		
华 泰 证 券	2022081000 032304	利 亚 德	20 22 年 08 月 10 日	425,336. 00	63,200.0 0	28	3. 2	1,027. 78		
华 泰 证 券	2022081000 032306	英 科 医 疗	20 22 年 08 月 10 日	330,048. 00	14,400.0 0	28	3. 2	797.5 3		
华 泰 证 券	2022081000 032308	光 威 复 材	20 22 年 08 月 10 日	725,280. 00	9,600.00	28	3. 2	1,752. 56		
华 泰 证 券	2022081000 032310	康 泰 医 学	20 22 年 08 月 10 日	129,550. 00	5,000.00	28	3. 2	313.0 4		
华 泰 证 券	2022081000 032312	圣 湘 生 物	20 22 年 08 月 10 日	259,350. 00	9,100.00	28	3. 2	626.6 9		

			月 10 日						
华泰 证券	2022081000 032324	宋城 演艺	20 22 年 08 月 10 日	604,367. 00	48,700.0 0	14	3. 1	707.3 8	
华泰 证券	2022081000 032330	南微 医学	20 22 年 08 月 10 日	213,325. 00	2,300.00	14	3. 1	249.6 8	
华泰 证券	2022081000 032350	晶晨 股份	20 22 年 08 月 10 日	744,898. 00	7,700.00	14	3. 1	871.8 6	
华泰 证券	2022081000 032364	杭可 科技	20 22 年 08 月 10 日	301,188. 00	3,800.00	14	3. 1	352.5 2	
华泰 证券	2022081000 032372	华测 检测	20 22 年 08 月 10 日	1,040,95 8.00	52,100.0 0	14	3. 1	1,218. 38	
华泰 证券	2022081000 032386	我武 生物	20 22 年 08 月 10 日	456,974. 00	9,800.00	14	3. 1	534.8 6	

			日						
华泰 证券	2022081000 032392	圣湘 生物	20 22 年 08 月 10 日	259,350. 00	9,100.00	14	3. 1	303.5 5	
华泰 证券	2022081000 032398	博腾 股份	20 22 年 08 月 10 日	627,311. 00	10,100.0 0	14	3. 1	734.2 3	
华泰 证券	2022081000 032408	昆仑 万维	20 22 年 08 月 10 日	415,710. 00	29,800.0 0	14	3. 1	486.5 6	
华泰 证券	2022081000 032416	道通 科技	20 22 年 08 月 10 日	317,016. 00	8,400.00	14	3. 1	371.0 5	
华泰 证券	2022081000 032766	碧 水源	20 22 年 08 月 10 日	375,180. 00	67,600.0 0	14	3. 1	439.1 3	
华泰 证券	2022081000 032768	碧 水源	20 22 年 08 月 10 日	375,180. 00	67,600.0 0	14	3. 1	439.1 3	

华泰 证券	2022081000 032852	芯 原 股 份	20 22 年 08 月 10 日	511,280. 00	7,700.00	28	3. 2	1,235. 46		
华泰 证券	2022081000 032864	中 国 通 号	20 22 年 08 月 10 日	353,395. 00	80,500.0 0	28	3. 2	853.9 4		
华泰 证券	2022081000 033080	德 方 纳 米	20 22 年 08 月 10 日	1,419,54 2.00	3,700.00	14	3. 5	1,875. 88		
华泰 证券	2022081000 033096	捷 成 股 份	20 22 年 08 月 10 日	324,987. 00	64,100.0 0	14	3. 1	380.3 8		
华泰 证券	2022081000 033108	国 瓷 材 料	20 22 年 08 月 10 日	833,750. 00	25,000.0 0	14	3. 1	975.8 6		
华泰 证券	2022081000 033128	英 科 医 疗	20 22 年 08 月 10 日	330,048. 00	14,400.0 0	14	3. 1	386.3 0		
华泰	2022081000 033154	天 能	20 22	170,274. 00	3,900.00	14	3. 1	199.3 0		

证 券		股 份	年 08 月 10 日						
华 泰 证 券	2022081000 033156	安 科 生 物	20 22 年 08 月 10 日	332,504. 00	35,600.0 0	14	3. 1	389.1 8	
华 泰 证 券	2022081000 033158	万 孚 生 物	20 22 年 08 月 10 日	298,800. 00	8,300.00	14	3. 1	349.7 3	
华 泰 证 券	2022081000 033168	红 日 药 业	20 22 年 08 月 10 日	337,680. 00	56,000.0 0	14	3. 1	395.2 3	
华 泰 证 券	2022081000 033172	海 新 能 科	20 22 年 08 月 10 日	243,270. 00	51,000.0 0	14	3. 1	284.7 3	
华 泰 证 券	2022081000 033176	长 盈 精 密	20 22 年 08 月 10 日	321,030. 00	26,100.0 0	14	3. 1	375.7 5	
华 泰 证 券	2022081000 033186	信 维 通 信	20 22 年 08 月 10 日	534,900. 00	30,000.0 0	14	3. 1	626.0 7	

			月 10 日						
华泰 证 券	2022081000 033260	睿 创 微 纳	20 22 年 08 月 10 日	430,936. 00	8,300.00	14	3. 1	504.3 9	
华泰 证 券	2022081000 033284	我 武 生 物	20 22 年 08 月 10 日	456,974. 00	9,800.00	14	3. 1	534.8 6	
华泰 证 券	2022081000 033300	寒 武 纪	20 22 年 08 月 10 日	431,458. 00	6,200.00	14	3. 1	505.0 0	
华泰 证 券	2022081000 033320	博 腾 股 份	20 22 年 08 月 10 日	627,311. 00	10,100.0 0	14	3. 1	734.2 3	
华泰 证 券	2022081000 033324	光 环 新 网	20 22 年 08 月 10 日	378,879. 00	39,100.0 0	14	3. 1	443.4 6	
华泰 证 券	2022081000 033326	昆 仑 万 维	20 22 年 08 月 10 日	415,710. 00	29,800.0 0	14	3. 1	486.5 6	

			日						
华泰 证券	2022081000 033346	道 通 科 技	20 22 年 08 月 10 日	317,016. 00	8,400.00	14	3. 1	371.0 5	
华泰 证券	2022081100 000618	中 国 通 号	20 22 年 08 月 11 日	179,335. 00	40,300.0 0	28	3. 2	433.3 4	
华泰 证券	2022081100 000620	蓝 色 光 标	20 22 年 08 月 11 日	234,688. 00	38,600.0 0	28	3. 2	567.1 0	
华泰 证券	2022081100 000622	利 亚 德	20 22 年 08 月 11 日	218,040. 00	31,600.0 0	28	3. 2	526.8 7	
华泰 证券	2022081100 000623	海 新 能 科	20 22 年 08 月 11 日	126,735. 00	25,500.0 0	28	3. 2	306.2 4	
华泰 证券	2022081100 000624	华 测 检 测	20 22 年 08 月 11 日	535,340. 00	26,000.0 0	28	3. 2	1,293. 59	

华泰 证券 券	2022081100 000626	当 升 科 技	20 22 年 08 月 11 日	531,740. 00	5,500.00	28	3. 2	1,284. 89		
华泰 证券 券	2022081100 000630	迪 安 诊 断	20 22 年 08 月 11 日	245,014. 00	7,700.00	28	3. 2	592.0 5		
华泰 证券 券	2022081100 000632	长 盈 精 密	20 22 年 08 月 11 日	172,900. 00	13,000.0 0	28	3. 2	417.8 0		
华泰 证券 券	2022081100 000633	光 环 新 网	20 22 年 08 月 11 日	196,784. 00	19,600.0 0	28	3. 2	475.5 1		
华泰 证券 券	2022081100 000634	特 锐 德	20 22 年 08 月 11 日	208,598. 00	11,300.0 0	28	3. 2	504.0 6		
华泰 证券 券	2022081100 000638	君 实 生 物	20 22 年 08 月 11 日	326,700. 00	5,400.00	28	3. 2	789.4 4		
华泰 证券 券	2022081100 000639	昆 仑	20 22 年 08 月 11 日	216,050. 00	14,900.0 0	28	3. 2	522.0 6		

证 券		万 维	年 08 月 11 日							
华 泰 证 券	2022081100 000642	国 瓷 材 料	20 22 年 08 月 11 日	424,000. 00	12,500.0 0	28	3. 2	1,024. 55		
华 泰 证 券	2022081100 000643	万 达 信 息	20 22 年 08 月 11 日	178,480. 00	18,400.0 0	28	3. 2	431.2 8		
华 泰 证 券	2022081100 000645	普 利 制 药	20 22 年 08 月 11 日	117,560. 00	4,000.00	28	3. 2	284.0 7		
华 泰 证 券	2022081100 000647	华 大 基 因	20 22 年 08 月 11 日	234,954. 00	3,800.00	28	3. 2	567.7 4		
华 泰 证 券	2022081100 000650	我 武 生 物	20 22 年 08 月 11 日	233,632. 00	4,900.00	28	3. 2	564.5 5		
华 泰 证 券	2022081100 000651	开 山 股 份	20 22 年 08 月 08 日	100,006. 00	6,200.00	28	3. 2	241.6 5		

			月 11 日						
华泰 证券	2022081100 000652	天 华 超 净	20 22 年 08 月 11 日	499,086. 00	6,300.00	28	3. 2	1,205. 99	
华泰 证券	2022081100 000653	康 泰 医 学	20 22 年 08 月 11 日	66,125.0 0	2,500.00	28	3. 2	159.7 8	
华泰 证券	2022081100 000658	长 信 科 技	20 22 年 08 月 11 日	297,160. 00	38,000.0 0	28	3. 2	718.0 6	
华泰 证券	2022081100 000659	中 际 旭 创	20 22 年 08 月 11 日	259,592. 00	7,400.00	28	3. 2	627.2 8	
华泰 证券	2022081100 000662	景 嘉 微	20 22 年 08 月 11 日	229,565. 00	3,500.00	28	3. 2	554.7 2	
华泰 证券	2022081100 000663	东 方 国 信	20 22 年 08 月 11 日	130,988. 00	14,300.0 0	28	3. 2	316.5 2	

			日						
华泰 证券	2022081100 000664	万孚 生物	20 22 年 08 月 11 日	154,098. 00	4,200.00	28	3. 2	372.3 6	
华泰 证券	2022081100 000668	德方 纳米	20 22 年 08 月 11 日	611,664. 00	1,600.00	28	3. 2	1,478. 02	
华泰 证券	2022081100 000669	光威 复材	20 22 年 08 月 11 日	360,816. 00	4,800.00	28	3. 2	871.8 7	
华泰 证券	2022081100 000670	安科 生物	20 22 年 08 月 11 日	169,456. 00	17,800.0 0	28	3. 2	409.4 7	
华泰 证券	2022081100 000671	机 器 人	20 22 年 08 月 11 日	212,928. 00	19,200.0 0	28	3. 2	514.5 2	
华泰 证券	2022081100 000676	博 腾 股 份	20 22 年 08 月 11 日	322,800. 00	5,000.00	28	3. 2	780.0 1	

华泰 证券 券	2022081100 000677	贝 达 药 业	20 22 年 08 月 11 日	199,994. 00	3,800.00	28	3. 2	483.2 6		
华泰 证券 券	2022081100 000678	汤 臣 倍 健	20 22 年 08 月 11 日	278,396. 00	15,800.0 0	28	3. 2	672.7 2		
华泰 证券 券	2022081100 000679	迈 克 生 物	20 22 年 08 月 11 日	126,324. 00	6,600.00	28	3. 2	305.2 5		
华泰 证券 券	2022081100 000680	寒 锐 钻 业	20 22 年 08 月 11 日	192,848. 00	3,400.00	28	3. 2	466.0 0		
华泰 证券 券	2022081100 000681	捷 成 股 份	20 22 年 08 月 11 日	179,840. 00	32,000.0 0	28	3. 2	434.5 6		
华泰 证券 券	2022081100 000682	光 线 传 媒	20 22 年 08 月 11 日	165,984. 00	18,200.0 0	28	3. 2	401.0 8		
华泰 证券 券	2022081100 000683	新 宙	20 22	416,960. 00	8,000.00	28	3. 2	1,007. 54		

证 券		邦	年 08 月 11 日							
华 泰 证 券	2022081100 000684	红 日 药 业	20 22 年 08 月 11 日	171,920. 00	28,000.0 0	28	3. 2	415.4 3		
华 泰 证 券	2022081100 000687	宋 城 演 艺	20 22 年 08 月 11 日	309,392. 00	24,400.0 0	28	3. 2	747.6 1		
华 泰 证 券	2022081100 000689	卫 宁 健 康	20 22 年 08 月 11 日	213,066. 00	26,700.0 0	28	3. 2	514.8 5		
华 泰 证 券	2022081100 000697	网 宿 科 技	20 22 年 08 月 11 日	205,580. 00	38,000.0 0	28	3. 2	496.7 6		
华 泰 证 券	2022081100 000699	英 科 医 疗	20 22 年 08 月 11 日	168,552. 00	7,200.00	28	3. 2	407.2 9		
华 泰 证 券	2022081100 000700	易 华 录	20 22 年 08 月 11 日	112,902. 00	6,200.00	28	3. 2	272.8 2		

			月 11 日						
华泰 证券	2022081100 000704	杭 可 科 技	20 22 年 08 月 11 日	149,777. 00	1,900.00	28	3. 2	361.9 2	
华泰 证券	2022081100 000706	固 德 威	20 22 年 08 月 11 日	546,000. 00	1,400.00	28	3. 2	1,319. 35	
华泰 证券	2022081100 000708	南 微 医 学	20 22 年 08 月 11 日	118,416. 00	1,200.00	28	3. 2	286.1 4	
华泰 证券	2022081100 000710	中 控 技 术	20 22 年 08 月 11 日	392,426. 00	4,600.00	28	3. 2	948.2 6	
华泰 证券	2022081100 000712	道 通 科 技	20 22 年 08 月 11 日	169,596. 00	4,200.00	28	3. 2	409.8 1	
华泰 证券	2022081100 000714	微 芯 生 物	20 22 年 08 月 11 日	121,880. 00	4,400.00	28	3. 2	294.5 1	

			日						
华泰 证券	2022081100 000716	天能 股份	20 22 年 08 月 11 日	87,120.0 0	2,000.00	28	3. 2	210.5 2	
华泰 证券	2022081100 000718	西部 超导	20 22 年 08 月 11 日	488,136. 00	4,300.00	28	3. 2	1,179. 53	
华泰 证券	2022081100 000720	寒武 纪	20 22 年 08 月 11 日	216,349. 00	3,100.00	28	3. 2	522.7 9	
华泰 证券	2022081100 000722	康希 诺	20 22 年 08 月 11 日	167,000. 00	1,000.00	28	3. 2	403.5 4	
华泰 证券	2022081100 000724	虹软 科技	20 22 年 08 月 11 日	109,728. 00	3,200.00	28	3. 2	265.1 5	
华泰 证券	2022081100 000726	九号 公司	20 22 年 08 月 11 日	632,589. 00	11,100.0 0	28	3. 2	1,528. 59	

华泰 证券 券	2022081100 000728	睿 创 微 纳	20 22 年 08 月 11 日	225,792. 00	4,200.00	28	3. 2	545.6 0		
华泰 证券 券	2022081100 000730	晶 晨 股 份	20 22 年 08 月 11 日	373,160. 00	3,800.00	28	3. 2	901.7 0		
华泰 证券 券	2022081100 000732	芯 原 股 份	20 22 年 08 月 11 日	250,382. 00	3,800.00	28	3. 2	605.0 2		
华泰 证券 券	2022081100 000734	圣 湘 生 物	20 22 年 08 月 11 日	133,952. 00	4,600.00	28	3. 2	323.6 8		
华泰 证券 券	2022081100 000736	柏 楚 电 子	20 22 年 08 月 11 日	342,090. 00	1,400.00	28	3. 2	826.6 3		
华泰 证券 券	2022081200 001271	天 华 超 净	20 22 年 08 月 12 日	1,013,81 1.00	12,900.0 0	28	3. 2	2,449. 77		
华泰 证券 券	2022081200 001272	德 方	20 22	1,282,97 4.00	3,300.00	28	3. 2	3,100. 17		

证 券		纳 米	年 08 月 12 日						
华 泰 证 券	2022081200 018053	天 华 超 净	20 22 年 08 月 12 日	1,163,13 2.00	14,800.0 0	14	3. 5	1,537. 04	
华 泰 证 券	2022081200 018057	德 方 纳 米	20 22 年 08 月 12 日	1,438,48 6.00	3,700.00	14	3. 5	1,900. 91	
华 泰 证 券	2022081200 018129	寒 锐 钻 业	20 22 年 08 月 12 日	365,150. 00	6,700.00	14	3. 1	427.3 9	
华 泰 证 券	2022081200 018131	睿 创 微 纳	20 22 年 08 月 12 日	439,236. 00	8,300.00	14	3. 1	514.1 0	
华 泰 证 券	2022081200 018133	杭 可 科 技	20 22 年 08 月 12 日	275,120. 00	3,800.00	14	3. 1	322.0 1	
华 泰 证 券	2022081200 018135	南 微 医 学	20 22 年 08 月 12 日	216,522. 00	2,300.00	14	3. 1	253.4 3	

			月 12 日						
华泰 证券	2022081200 018137	晶 晨 股 份	20 22 年 08 月 12 日	750,519. 00	7,700.00	14	3. 1	878.4 4	
华泰 证券	2022081200 018139	柏 楚 电 子	20 22 年 08 月 12 日	323,876. 00	1,400.00	14	3. 1	379.0 8	
华泰 证券	2022081200 018141	海 新 能 科	20 22 年 08 月 12 日	250,410. 00	51,000.0 0	14	3. 1	293.0 9	
华泰 证券	2022081200 018193	迈 克 生 物	20 22 年 08 月 12 日	257,222. 00	13,300.0 0	14	3. 1	301.0 6	
华泰 证券	2022081200 018195	光 威 复 材	20 22 年 08 月 12 日	707,520. 00	9,600.00	14	3. 1	828.1 1	
华泰 证券	2022081200 018197	安 科 生 物	20 22 年 08 月 12 日	339,624. 00	35,600.0 0	14	3. 1	397.5 1	

			日						
华泰 证券	2022081200 018199	开山 股份	20 22 年 08 月 12 日	194,955. 00	12,300.0 0	14	3. 1	228.1 8	
华泰 证券	2022081200 018201	博腾 股份	20 22 年 08 月 12 日	655,894. 00	10,100.0 0	14	3. 1	767.6 9	
华泰 证券	2022081200 018203	我武 生物	20 22 年 08 月 12 日	464,912. 00	9,800.00	14	3. 1	544.1 5	
华泰 证券	2022081200 018205	当升 科技	20 22 年 08 月 12 日	1,032,02 0.00	11,000.0 0	14	3. 1	1,207. 92	
华泰 证券	2022081200 018207	康泰 医学	20 22 年 08 月 12 日	132,050. 00	5,000.00	14	3. 1	154.5 6	
华泰 证券	2022081200 018245	道通 科技	20 22 年 08 月 12 日	319,116. 00	8,400.00	14	3. 1	373.5 1	

华泰 证券	2022081200 018545	九号 公司	20 22 年 08 月 12 日	632,700. 00	11,100.0 0	28	3. 2	1,528. 85		
华泰 证券	2022081200 018547	海新 能科	20 22 年 08 月 12 日	250,410. 00	51,000.0 0	28	3. 2	605.0 9		
华泰 证券	2022081200 018549	迪安 诊断	20 22 年 08 月 12 日	489,412. 00	15,400.0 0	28	3. 2	1,182. 61		
华泰 证券	2022081200 018551	东方 国信	20 22 年 08 月 12 日	262,834. 00	28,600.0 0	28	3. 2	635.1 1		
华泰 证券	2022081200 018553	贝达 药业	20 22 年 08 月 12 日	399,861. 00	7,700.00	28	3. 2	966.2 2		
华泰 证券	2022081200 018555	昆仑 万维	20 22 年 08 月 12 日	452,066. 00	29,800.0 0	28	3. 2	1,092. 37		
华泰	2022081200 018557	网宿	20 22	411,701. 00	76,100.0 0	28	3. 2	994.8 3		

证 券		科 技	年 08 月 12 日							
华 泰 证 券	2022081200 018559	万 孚 生 物	20 22 年 08 月 12 日	305,689. 00	8,300.00	28	3. 2	738.6 7		
华 泰 证 券	2022081200 018561	汤 臣 倍 健	20 22 年 08 月 12 日	557,286. 00	31,700.0 0	28	3. 2	1,346. 62		
华 泰 证 券	2022081200 018563	景 嘉 微	20 22 年 08 月 12 日	435,680. 00	7,000.00	28	3. 2	1,052. 78		
华 泰 证 券	2022081200 018565	信 维 通 信	20 22 年 08 月 12 日	546,900. 00	30,000.0 0	28	3. 2	1,321. 53		
华 泰 证 券	2022081200 018567	万 达 信 息	20 22 年 08 月 12 日	355,488. 00	36,800.0 0	28	3. 2	859.0 0		
华 泰 证 券	2022081200 018569	寒 锐 钻 业	20 22 年 08 月 08 日	365,150. 00	6,700.00	28	3. 2	882.3 5		

			月 12 日						
华泰 证券	2022081200 018571	机 器 人	20 22 年 08 月 12 日	439,680. 00	38,400.0 0	28	3. 2	1,062. 44	
华泰 证券	2022081200 018573	我 武 生 物	20 22 年 08 月 12 日	464,912. 00	9,800.00	28	3. 2	1,123. 41	
华泰 证券	2022081200 018575	当 升 科 技	20 22 年 08 月 12 日	1,032,02 0.00	11,000.0 0	28	3. 2	2,493. 77	
华泰 证券	2022081200 018577	迈 克 生 物	20 22 年 08 月 12 日	257,222. 00	13,300.0 0	28	3. 2	621.5 5	
华泰 证券	2022081200 018601	稳 健 医 疗	20 22 年 08 月 12 日	295,080. 00	4,000.00	14	3. 1	345.3 7	
华泰 证券	2022081200 018763	南 微 医 学	20 22 年 08 月 12 日	216,522. 00	2,300.00	28	3. 2	523.2 0	

			日						
华泰 证券	2022081200 018765	康泰 医学	20 22 年 08 月 12 日	132,050. 00	5,000.00	28	3. 2	319.0 9	
华泰 证券	2022081200 018767	微芯 生物	20 22 年 08 月 12 日	248,666. 00	8,900.00	28	3. 2	600.8 8	
华泰 证券	2022081200 018769	天能 股份	20 22 年 08 月 12 日	165,555. 00	3,900.00	28	3. 2	400.0 5	
华泰 证券	2022081200 018771	中国 通号	20 22 年 08 月 12 日	357,420. 00	80,500.0 0	28	3. 2	863.6 7	
华泰 证券	2022081200 018773	圣湘 生物	20 22 年 08 月 12 日	267,995. 00	9,100.00	28	3. 2	647.5 8	
华泰 证券	2022081200 018775	稳健 医疗	20 22 年 08 月 12 日	295,080. 00	4,000.00	28	3. 2	713.0 3	

华泰 证券	2022081200 018777	英科 医疗	20 22 年 08 月 12 日	341,136. 00	14,400.0 0	28	3. 2	824.3 2		
华泰 证券	2022081200 018779	柏楚 电子	20 22 年 08 月 12 日	323,876. 00	1,400.00	28	3. 2	782.6 1		
华泰 证券	2022081200 018781	西部 超导	20 22 年 08 月 12 日	935,164. 00	8,600.00	28	3. 2	2,259. 73		
华泰 证券	2022081200 018783	君实 生物	20 22 年 08 月 12 日	640,823. 00	10,700.0 0	28	3. 2	1,548. 48		
华泰 证券	2022081200 018785	睿创 微纳	20 22 年 08 月 12 日	439,236. 00	8,300.00	28	3. 2	1,061. 37		
华泰 证券	2022081200 018787	中控 技术	20 22 年 08 月 12 日	785,943. 00	9,300.00	28	3. 2	1,899. 15		
华泰	2022081200 018789	普利	20 22	238,140. 00	8,100.00	28	3. 2	575.4 4		

证 券		制 药	年 08 月 12 日						
华 泰 证 券	2022081200 018791	华 大 基 因	20 22 年 08 月 12 日	478,709. 00	7,700.00	28	3. 2	1,156. 75	
华 泰 证 券	2022081200 018793	康 希 诺	20 22 年 08 月 12 日	350,700. 00	2,100.00	28	3. 2	847.4 3	
华 泰 证 券	2022081200 018795	芯 原 股 份	20 22 年 08 月 12 日	480,326. 00	7,700.00	28	3. 2	1,160. 66	
华 泰 证 券	2022081200 018797	杭 可 科 技	20 22 年 08 月 12 日	275,120. 00	3,800.00	28	3. 2	664.8 0	
华 泰 证 券	2022081200 018799	道 通 科 技	20 22 年 08 月 12 日	319,116. 00	8,400.00	28	3. 2	771.1 1	
华 泰 证 券	2022081200 018801	光 威 复 材	20 22 年 08 月 08 日	707,520. 00	9,600.00	28	3. 2	1,709. 65	

			月 12 日						
华泰 证券	2022081200 018827	虹 软 科 技	20 22 年 08 月 12 日	204,750. 00	6,300.00	28	3. 2	494.7 6	
华泰 证券	2022081200 018829	固 德 威	20 22 年 08 月 12 日	505,400. 00	1,400.00	28	3. 2	1,221. 25	
华泰 证券	2022081200 018831	晶 晨 股 份	20 22 年 08 月 12 日	750,519. 00	7,700.00	28	3. 2	1,813. 55	
华泰 证券	2022081200 018833	寒 武 纪	20 22 年 08 月 12 日	419,430. 00	6,200.00	28	3. 2	1,013. 51	
华泰 证券	2022081200 019749	特 锐 德	20 22 年 08 月 12 日	413,580. 00	22,600.0 0	28	3. 2	999.3 7	
华泰 证券	2022081200 019751	易 华 录	20 22 年 08 月 12 日	222,580. 00	12,400.0 0	28	3. 2	537.8 4	

			日						
华泰 证券	2022081200 019753	光线 传媒	20 22 年 08 月 12 日	332,150. 00	36,500.0 0	28	3. 2	802.6 1	
华泰 证券	2022081200 019755	华测 检测	20 22 年 08 月 12 日	1,076,38 6.00	52,100.0 0	28	3. 2	2,600. 98	
华泰 证券	2022081200 019757	国瓷 材料	20 22 年 08 月 12 日	842,500. 00	25,000.0 0	28	3. 2	2,035. 81	
华泰 证券	2022081200 019759	卫宁 健康	20 22 年 08 月 12 日	430,938. 00	53,400.0 0	28	3. 2	1,041. 32	
华泰 证券	2022081200 019761	光环 新网	20 22 年 08 月 12 日	392,173. 00	39,100.0 0	28	3. 2	947.6 5	
华泰 证券	2022081200 019763	中际 旭创	20 22 年 08 月 12 日	506,898. 00	14,900.0 0	28	3. 2	1,224. 87	

华泰 证券	2022081200 019765	利亚德	20 22 年 08 月 12 日	432,288. 00	63,200.0 0	28	3. 2	1,044. 58		
华泰 证券	2022081200 019767	红日药业	20 22 年 08 月 12 日	343,840. 00	56,000.0 0	28	3. 2	830.8 5		
华泰 证券	2022081200 019769	宋城演艺	20 22 年 08 月 12 日	621,412. 00	48,700.0 0	28	3. 2	1,501. 58		
华泰 证券	2022081200 019771	蓝色光标	20 22 年 08 月 12 日	472,303. 00	77,300.0 0	28	3. 2	1,141. 27		
华泰 证券	2022081200 019773	捷成股份	20 22 年 08 月 12 日	355,755. 00	64,100.0 0	28	3. 2	859.6 5		
华泰 证券	2022081200 019775	长信科技	20 22 年 08 月 12 日	582,926. 00	76,100.0 0	28	3. 2	1,408. 58		
华泰	2022081200 019777	新宙	20 22	819,490. 00	16,100.0 0	28	3. 2	1,980. 21		

证 券		邦	年 08 月 12 日						
华 泰 证 券	2022081200 019779	博 腾 股 份	20 22 年 08 月 12 日	655,894. 00	10,100.0 0	28	3. 2	1,584. 90	
华 泰 证 券	2022081200 019781	安 科 生 物	20 22 年 08 月 12 日	339,624. 00	35,600.0 0	28	3. 2	820.6 7	
华 泰 证 券	2022081200 019783	开 山 股 份	20 22 年 08 月 12 日	194,955. 00	12,300.0 0	28	3. 2	471.0 9	
华 泰 证 券	2022081200 019787	长 盈 精 密	20 22 年 08 月 12 日	331,992. 00	26,100.0 0	28	3. 2	802.2 2	
华 泰 证 券	2022081200 020657	康 泰 医 学	20 22 年 08 月 12 日	132,050. 00	5,000.00	14	3. 1	154.5 6	
华 泰 证 券	2022081200 020659	芯 原 股 份	20 22 年 08 月 12 日	480,326. 00	7,700.00	14	3. 1	562.1 9	

			月 12 日						
华泰 证 券	2022081200 020661	睿 创 微 纳	20 22 年 08 月 12 日	439,236. 00	8,300.00	14	3. 1	514.1 0	
华泰 证 券	2022081200 020663	微 芯 生 物	20 22 年 08 月 12 日	248,666. 00	8,900.00	14	3. 1	291.0 5	
华泰 证 券	2022081200 020665	道 通 科 技	20 22 年 08 月 12 日	319,116. 00	8,400.00	14	3. 1	373.5 1	
华泰 证 券	2022081200 020671	昆 仑 万 维	20 22 年 08 月 12 日	452,066. 00	29,800.0 0	14	3. 1	529.1 2	
华泰 证 券	2022081200 020673	景 嘉 微	20 22 年 08 月 12 日	435,680. 00	7,000.00	14	3. 1	509.9 4	
华泰 证 券	2022081200 020675	寒 锐 钴 业	20 22 年 08 月 12 日	365,150. 00	6,700.00	14	3. 1	427.3 9	

			日							
华泰 证券	2022081200 020677	贝达 药业	20 22 年 08 月 12 日	399,861. 00	7,700.00	14	3. 1	468.0 1		
华泰 证券	2022081200 020679	易华 录	20 22 年 08 月 12 日	222,580. 00	12,400.0 0	14	3. 1	260.5 2		
华泰 证券	2022081200 020681	光线 传媒	20 22 年 08 月 12 日	332,150. 00	36,500.0 0	14	3. 1	388.7 6		
华泰 证券	2022081200 020985	天华 超净	20 22 年 08 月 12 日	1,163,13 2.00	14,800.0 0	14	3. 5	1,537. 04		
华泰 证券	2022081200 020987	德方 纳米	20 22 年 08 月 12 日	1,438,48 6.00	3,700.00	14	3. 5	1,900. 91		
华泰 证券	2022081200 020991	宋城 演艺	20 22 年 08 月 12 日	621,412. 00	48,700.0 0	14	3. 1	727.3 3		

华泰 证券	2022081200 020993	易 华 录	20 22 年 08 月 12 日	222,580. 00	12,400.0 0	14	3. 1	260.5 2		
华泰 证券	2022081200 020995	长 信 科 技	20 22 年 08 月 12 日	582,926. 00	76,100.0 0	14	3. 1	682.2 8		
华泰 证券	2022081200 020997	卫 宁 健 康	20 22 年 08 月 12 日	430,938. 00	53,400.0 0	14	3. 1	504.3 9		
华泰 证券	2022081200 020999	中 际 旭 创	20 22 年 08 月 12 日	506,898. 00	14,900.0 0	14	3. 1	593.2 9		
华泰 证券	2022081200 021001	我 武 生 物	20 22 年 08 月 12 日	464,912. 00	9,800.00	14	3. 1	544.1 5		
华泰 证券	2022081200 021003	光 线 传 媒	20 22 年 08 月 12 日	332,150. 00	36,500.0 0	14	3. 1	388.7 6		
华泰	2022081200 021005	昆 仑	20 22	452,066. 00	29,800.0 0	14	3. 1	529.1 2		

证 券		万 维	年 08 月 12 日							
华 泰 证 券	2022081200 021007	国 瓷 材 料	20 22 年 08 月 12 日	842,500. 00	25,000.0 0	14	3. 1	986.1 0		
华 泰 证 券	2022081200 021009	光 环 新 网	20 22 年 08 月 12 日	392,173. 00	39,100.0 0	14	3. 1	459.0 2		
华 泰 证 券	2022081200 021011	迈 克 生 物	20 22 年 08 月 12 日	257,222. 00	13,300.0 0	14	3. 1	301.0 6		
华 泰 证 券	2022081200 021013	博 腾 股 份	20 22 年 08 月 12 日	655,894. 00	10,100.0 0	14	3. 1	767.6 9		
华 泰 证 券	2022081200 021015	万 孚 生 物	20 22 年 08 月 12 日	305,689. 00	8,300.00	14	3. 1	357.7 9		
华 泰 证 券	2022081200 021017	固 德 威	20 22 年 08 月 12 日	505,400. 00	1,400.00	14	3. 1	591.5 4		

			月 12 日						
华泰 证 券	2022081200 021019	景 嘉 微	20 22 年 08 月 12 日	435,680. 00	7,000.00	14	3. 1	509.9 4	
华泰 证 券	2022081200 021021	普 利 制 药	20 22 年 08 月 12 日	238,140. 00	8,100.00	14	3. 1	278.7 3	
华泰 证 券	2022081200 021023	圣 湘 生 物	20 22 年 08 月 12 日	267,995. 00	9,100.00	14	3. 1	313.6 7	
华泰 证 券	2022081200 021025	贝 达 药 业	20 22 年 08 月 12 日	399,861. 00	7,700.00	14	3. 1	468.0 1	
华泰 证 券	2022081200 021027	华 大 基 因	20 22 年 08 月 12 日	478,709. 00	7,700.00	14	3. 1	560.3 0	
华泰 证 券	2022081200 021029	寒 武 纪	20 22 年 08 月 12 日	419,430. 00	6,200.00	14	3. 1	490.9 2	

			日						
华泰 证券	2022081200 021031	光威 复材	20 22 年 08 月 12 日	707,520. 00	9,600.00	14	3. 1	828.1 1	
华泰 证券	2022081200 021033	中国 通号	20 22 年 08 月 12 日	357,420. 00	80,500.0 0	14	3. 1	418.3 4	
华泰 证券	2022081200 021035	英科 医疗	20 22 年 08 月 12 日	341,136. 00	14,400.0 0	14	3. 1	399.2 8	
华泰 证券	2022081200 021037	天能 股份	20 22 年 08 月 12 日	165,555. 00	3,900.00	14	3. 1	193.7 7	
华泰 证券	2022081200 021039	稳健 医疗	20 22 年 08 月 12 日	295,080. 00	4,000.00	14	3. 1	345.3 7	
华泰 证券	2022081200 021041	中控 技术	20 22 年 08 月 12 日	785,943. 00	9,300.00	14	3. 1	919.9 0	

华泰 证券 券	2022081200 021043	晶 晨 股 份	20 22 年 08 月 12 日	750,519. 00	7,700.00	14	3. 1	878.4 4		
华泰 证券 券	2022081200 021045	英 科 医 疗	20 22 年 08 月 12 日	341,136. 00	14,400.0 0	14	3. 1	399.2 8		
华泰 证券 券	2022081200 021047	固 德 威	20 22 年 08 月 12 日	505,400. 00	1,400.00	14	3. 1	591.5 4		
华泰 证券 券	2022081200 021049	天 能 股 份	20 22 年 08 月 12 日	165,555. 00	3,900.00	14	3. 1	193.7 7		
华泰 证券 券	2022081200 021051	虹 软 科 技	20 22 年 08 月 12 日	204,750. 00	6,300.00	14	3. 1	239.6 5		
华泰 证券 券	2022081200 021053	寒 武 纪	20 22 年 08 月 12 日	419,430. 00	6,200.00	14	3. 1	490.9 2		
华泰 证券 券	2022081200 021055	圣 湘	20 22 年 08 月 12 日	267,995. 00	9,100.00	14	3. 1	313.6 7		

证 券		生 物	年 08 月 12 日							
华 泰 证 券	2022081200 021057	康 希 诺	20 22 年 08 月 12 日	350,700. 00	2,100.00	14	3. 1	410.4 7		
华 泰 证 券	2022081200 021059	西 部 超 导	20 22 年 08 月 12 日	935,164. 00	8,600.00	14	3. 1	1,094. 56		
华 泰 证 券	2022081200 021061	中 控 技 术	20 22 年 08 月 12 日	785,943. 00	9,300.00	14	3. 1	919.9 0		
华 泰 证 券	2022081200 021063	中 国 通 号	20 22 年 08 月 12 日	357,420. 00	80,500.0 0	14	3. 1	418.3 4		
华 泰 证 券	2022081200 021065	君 实 生 物	20 22 年 08 月 12 日	640,823. 00	10,700.0 0	14	3. 1	750.0 5		
华 泰 证 券	2022081200 021067	迪 安 诊 断	20 22 年 08 月 12 日	489,412. 00	15,400.0 0	14	3. 1	572.8 3		

			月 12 日							
华泰 证券	2022081200 021069	汤臣 倍健	20 22 年 08 月 12 日	557,286. 00	31,700.0 0	14	3. 1	652.2 7		
华泰 证券	2022081200 021071	当升 科技	20 22 年 08 月 12 日	1,032,02 0.00	11,000.0 0	14	3. 1	1,207. 92		
华泰 证券	2022081200 021073	万达 信息	20 22 年 08 月 12 日	355,488. 00	36,800.0 0	14	3. 1	416.0 8		
华泰 证券	2022081200 021075	机器 人	20 22 年 08 月 12 日	439,680. 00	38,400.0 0	14	3. 1	514.6 2		
华泰 证券	2022081200 021077	网宿 科技	20 22 年 08 月 12 日	411,701. 00	76,100.0 0	14	3. 1	481.8 7		
华泰 证券	2022081200 021079	特锐 德	20 22 年 08 月 12 日	413,580. 00	22,600.0 0	14	3. 1	484.0 7		

			日						
华泰 证券	2022081200 021081	华 测 检 测	20 22 年 08 月 12 日	1,076,38 6.00	52,100.0 0	14	3. 1	1,259. 85	
华泰 证券	2022081200 021083	信 维 通 信	20 22 年 08 月 12 日	546,900. 00	30,000.0 0	14	3. 1	640.1 1	
华泰 证券	2022081200 021085	捷 成 股 份	20 22 年 08 月 12 日	355,755. 00	64,100.0 0	14	3. 1	416.3 9	
华泰 证券	2022081200 021087	红 日 药 业	20 22 年 08 月 12 日	343,840. 00	56,000.0 0	14	3. 1	402.4 4	
华泰 证券	2022081200 021089	蓝 色 光 标	20 22 年 08 月 12 日	472,303. 00	77,300.0 0	14	3. 1	552.8 0	
华泰 证券	2022081200 021091	新 宙 邦	20 22 年 08 月 12 日	819,490. 00	16,100.0 0	14	3. 1	959.1 7	

华泰 证券	2022081200 021093	长盈 精密	20 22 年 08 月 12 日	331,992. 00	26,100.0 0	14	3. 1	388.5 8		
华泰 证券	2022081200 021095	安科 生物	20 22 年 08 月 12 日	339,624. 00	35,600.0 0	14	3. 1	397.5 1		
华泰 证券	2022081200 021097	利亚 德	20 22 年 08 月 12 日	432,288. 00	63,200.0 0	14	3. 1	505.9 7		
华泰 证券	2022081200 021099	开山 股份	20 22 年 08 月 12 日	194,955. 00	12,300.0 0	14	3. 1	228.1 8		
华泰 证券	2022081200 021101	柏楚 电子	20 22 年 08 月 12 日	323,876. 00	1,400.00	14	3. 1	379.0 8		
华泰 证券	2022081200 021103	虹软 科技	20 22 年 08 月 12 日	204,750. 00	6,300.00	14	3. 1	239.6 5		
华泰	2022081200 021107	东方	20 22	262,834. 00	28,600.0 0	14	3. 1	307.6 3		

证 券		国 信	年 08 月 12 日							
华 泰 证 券	2022081200 021109	九 号 公 司	20 22 年 08 月 12 日	632,700. 00	11,100.0 0	14	3. 1	740.5 4		
华 泰 证 券	2022081200 021111	万 孚 生 物	20 22 年 08 月 12 日	305,689. 00	8,300.00	14	3. 1	357.7 9		
华 泰 证 券	2022081200 021113	普 利 制 药	20 22 年 08 月 12 日	238,140. 00	8,100.00	14	3. 1	278.7 3		
华 泰 证 券	2022081200 021115	华 大 基 因	20 22 年 08 月 12 日	478,709. 00	7,700.00	14	3. 1	560.3 0		
华 泰 证 券	2022081200 021117	长 盈 精 密	20 22 年 08 月 12 日	331,992. 00	26,100.0 0	14	3. 1	388.5 8		
华 泰 证 券	2022081200 021119	蓝 色 光 标	20 22 年 08 月 12 日	472,303. 00	77,300.0 0	14	3. 1	552.8 0		

			月 12 日						
华泰 证券	2022081200 021121	利亚德	20 22 年 08 月 12 日	432,288. 00	63,200.0 0	14	3. 1	505.9 7	
华泰 证券	2022081200 021123	卫宁健康	20 22 年 08 月 12 日	430,938. 00	53,400.0 0	14	3. 1	504.3 9	
华泰 证券	2022081200 021125	长信科技	20 22 年 08 月 12 日	582,926. 00	76,100.0 0	14	3. 1	682.2 8	
华泰 证券	2022081200 021127	宋城演艺	20 22 年 08 月 12 日	621,412. 00	48,700.0 0	14	3. 1	727.3 3	
华泰 证券	2022081200 021129	国瓷材料	20 22 年 08 月 12 日	842,500. 00	25,000.0 0	14	3. 1	986.1 0	
华泰 证券	2022081200 021131	中际旭创	20 22 年 08 月 12 日	506,898. 00	14,900.0 0	14	3. 1	593.2 9	

			日						
华泰 证券	2022081200 021133	光 环 新 网	20 22 年 08 月 12 日	392,173. 00	39,100.0 0	14	3. 1	459.0 2	
华泰 证券	2022081200 021135	九 号 公 司	20 22 年 08 月 12 日	632,700. 00	11,100.0 0	14	3. 1	740.5 4	
华泰 证券	2022081200 021137	东 方 国 信	20 22 年 08 月 12 日	262,834. 00	28,600.0 0	14	3. 1	307.6 3	
华泰 证券	2022081200 021139	迪 安 诊 断	20 22 年 08 月 12 日	489,412. 00	15,400.0 0	14	3. 1	572.8 3	
华泰 证券	2022081200 021141	汤 臣 倍 健	20 22 年 08 月 12 日	557,286. 00	31,700.0 0	14	3. 1	652.2 7	
华泰 证券	2022081200 021143	万 达 信 息	20 22 年 08 月 12 日	355,488. 00	36,800.0 0	14	3. 1	416.0 8	

华泰 证券	2022081200 021145	海 新 能 科	20 22 年 08 月 12 日	250,410. 00	51,000.0 0	14	3. 1	293.0 9		
华泰 证券	2022081200 021147	网 宿 科 技	20 22 年 08 月 12 日	411,701. 00	76,100.0 0	14	3. 1	481.8 7		
华泰 证券	2022081200 021149	机 器 人	20 22 年 08 月 12 日	439,680. 00	38,400.0 0	14	3. 1	514.6 2		
华泰 证券	2022081200 021151	红 日 药 业	20 22 年 08 月 12 日	343,840. 00	56,000.0 0	14	3. 1	402.4 4		
华泰 证券	2022081200 021153	信 维 通 信	20 22 年 08 月 12 日	546,900. 00	30,000.0 0	14	3. 1	640.1 1		
华泰 证券	2022081200 021155	捷 成 股 份	20 22 年 08 月 12 日	355,755. 00	64,100.0 0	14	3. 1	416.3 9		
华泰	2022081200 021157	特 锐	20 22	413,580. 00	22,600.0 0	14	3. 1	484.0 7		

证 券		德	年 08 月 12 日						
华 泰 证 券	2022081200 021159	新 宙 邦	20 22 年 08 月 12 日	819,490. 00	16,100.0 0	14	3. 1	959.1 7	
华 泰 证 券	2022081200 021161	华 测 检 测	20 22 年 08 月 12 日	1,076,38 6.00	52,100.0 0	14	3. 1	1,259. 85	
华 泰 证 券	2022081200 021163	微 芯 生 物	20 22 年 08 月 12 日	248,666. 00	8,900.00	14	3. 1	291.0 5	
华 泰 证 券	2022081200 021165	康 希 诺	20 22 年 08 月 12 日	350,700. 00	2,100.00	14	3. 1	410.4 7	
华 泰 证 券	2022081200 021167	西 部 超 导	20 22 年 08 月 12 日	935,164. 00	8,600.00	14	3. 1	1,094. 56	
华 泰 证 券	2022081200 021169	君 实 生 物	20 22 年 08 月 12 日	640,823. 00	10,700.0 0	14	3. 1	750.0 5	

			月 12 日						
华泰 证券	2022081200 021171	南 微 医 学	20 22 年 08 月 12 日	216,522. 00	2,300.00	14	3. 1	253.4 3	
华泰 证券	2022081200 021173	杭 可 科 技	20 22 年 08 月 12 日	275,120. 00	3,800.00	14	3. 1	322.0 1	
华泰 证券	2022081200 021175	芯 原 股 份	20 22 年 08 月 12 日	480,326. 00	7,700.00	14	3. 1	562.1 9	
华泰 证券	2022082200 019265	中 际 旭 创	20 22 年 08 月 22 日	492,892. 00	14,900.0 0	14	3. 1	576.9 0	
华泰 证券	2022082200 019269	利 亚 德	20 22 年 08 月 22 日	443,032. 00	63,200.0 0	14	3. 1	518.5 4	
华泰 证券	2022082200 019275	东 方 国 信	20 22 年 08 月 22	258,830. 00	28,600.0 0	14	3. 1	302.9 5	

			日						
华泰 证券	2022082200 019285	我 武 生 物	20 22 年 08 月 22 日	456,680. 00	9,800.00	14	3. 1	534.5 2	
华泰 证券	2022082200 019287	博 腾 股 份	20 22 年 08 月 22 日	632,260. 00	10,100.0 0	14	3. 1	740.0 2	
华泰 证券	2022082200 019289	特 锐 德	20 22 年 08 月 22 日	431,434. 00	22,600.0 0	14	3. 1	504.9 7	
华泰 证券	2022082200 019293	万 达 信 息	20 22 年 08 月 22 日	351,808. 00	36,800.0 0	14	3. 1	411.7 7	
华泰 证券	2022082200 019297	新 宙 邦	20 22 年 08 月 22 日	807,254. 00	16,100.0 0	14	3. 1	944.8 4	
华泰 证券	2022082200 019305	蓝 色 光 标	20 22 年 08 月 22 日	476,168. 00	77,300.0 0	14	3. 1	557.3 3	

华泰 证券	2022082200 019307	海 新 能 科	20 22 年 08 月 22 日	254,490. 00	51,000.0 0	14	3. 1	297.8 7		
华泰 证券	2022082200 019313	当 升 科 技	20 22 年 08 月 22 日	977,020. 00	11,000.0 0	14	3. 1	1,143. 55		
华泰 证券	2022082200 019315	华 测 检 测	20 22 年 08 月 22 日	1,082,63 8.00	52,100.0 0	14	3. 1	1,267. 17		
华泰 证券	2022082200 019319	捷 成 股 份	20 22 年 08 月 22 日	378,831. 00	64,100.0 0	14	3. 1	443.4 0		
华泰 证券	2022082200 019323	迪 安 诊 断	20 22 年 08 月 22 日	468,930. 00	15,400.0 0	14	3. 1	548.8 6		
华泰 证券	2022082200 019329	光 线 传 媒	20 22 年 08 月 22 日	352,590. 00	36,500.0 0	14	3. 1	412.6 9		
华泰	2022082200 019331	易 华	20 22 年 08 月 22 日	204,848. 00	12,400.0 0	14	3. 1	239.7 6		

证 券		录	年 08 月 22 日						
华 泰 证 券	2022082200 019335	君 实 生 物	20 22 年 08 月 22 日	631,942. 00	10,700.0 0	14	3. 1	739.6 5	
华 泰 证 券	2022082200 019337	华 大 基 因	20 22 年 08 月 22 日	465,234. 00	7,700.00	14	3. 1	544.5 3	
华 泰 证 券	2022082200 019345	迈 克 生 物	20 22 年 08 月 22 日	252,567. 00	13,300.0 0	14	3. 1	295.6 2	
华 泰 证 券	2022082200 019347	西 部 超 导	20 22 年 08 月 22 日	979,540. 00	8,600.00	14	3. 1	1,146. 50	
华 泰 证 券	2022082200 019351	康 希 诺	20 22 年 08 月 22 日	324,870. 00	2,100.00	14	3. 1	380.2 4	
华 泰 证 券	2022082200 019357	英 科 医 疗	20 22 年 08 月 08	328,320. 00	14,400.0 0	14	3. 1	384.2 8	

			月 22 日						
华泰 证 券	2022082200 019361	万 孚 生 物	20 22 年 08 月 22 日	296,310. 00	8,300.00	14	3. 1	346.8 1	
华泰 证 券	2022082200 019365	光 威 复 材	20 22 年 08 月 22 日	721,440. 00	9,600.00	14	3. 1	844.4 0	
华泰 证 券	2022082200 019371	安 科 生 物	20 22 年 08 月 22 日	330,012. 00	35,600.0 0	14	3. 1	386.2 6	
华泰 证 券	2022082200 019373	景 嘉 微	20 22 年 08 月 22 日	428,890. 00	7,000.00	14	3. 1	501.9 9	
华泰 证 券	2022082200 019381	虹 软 科 技	20 22 年 08 月 22 日	194,670. 00	6,300.00	14	3. 1	227.8 5	
华泰 证 券	2022082200 019385	光 环 新 网	20 22 年 08 月 22 日	388,654. 00	39,100.0 0	14	3. 1	454.9 0	

			日						
华泰 证券	2022082200 019391	宋城 演艺	20 22 年 08 月 22 日	615,081. 00	48,700.0 0	14	3. 1	719.9 2	
华泰 证券	2022082200 019395	寒锐 钴业	20 22 年 08 月 22 日	385,250. 00	6,700.00	14	3. 1	450.9 1	
华泰 证券	2022082200 019405	天华 超净	20 22 年 08 月 22 日	1,254,79 2.00	14,700.0 0	14	3. 5	1,658. 17	
华泰 证券	2022082200 019411	汤臣 倍健	20 22 年 08 月 22 日	559,822. 00	31,700.0 0	14	3. 1	655.2 4	
华泰 证券	2022082200 019419	南微 医学	20 22 年 08 月 22 日	186,024. 00	2,300.00	14	3. 1	217.7 3	
华泰 证券	2022082200 019431	晶晨 股份	20 22 年 08 月 22 日	699,699. 00	7,700.00	14	3. 1	818.9 6	

华泰 证券	2022082200 019433	昆 仑 万 维	20 22 年 08 月 22 日	458,324. 00	29,800.0 0	14	3. 1	536.4 4		
华泰 证券	2022082200 019437	普 利 制 药	20 22 年 08 月 22 日	233,361. 00	8,100.00	14	3. 1	273.1 4		
华泰 证券	2022082200 019439	卫 宁 健 康	20 22 年 08 月 22 日	418,122. 00	53,400.0 0	14	3. 1	489.3 9		
华泰 证券	2022082200 019767	国 瓷 材 料	20 22 年 08 月 22 日	855,250. 00	25,000.0 0	14	3. 1	1,001. 02		
华泰 证券	2022082200 019773	开 山 股 份	20 22 年 08 月 22 日	196,308. 00	12,300.0 0	14	3. 1	229.7 7		
华泰 证券	2022082200 019775	网 宿 科 技	20 22 年 08 月 22 日	403,330. 00	76,100.0 0	14	3. 1	472.0 7		
华泰	2022082200 019777	微 芯	20 22	242,436. 00	8,900.00	14	3. 1	283.7 6		

证 券		生 物	年 08 月 22 日							
华 泰 证 券	2022082200 019779	稳 健 医 疗	20 22 年 08 月 22 日	300,000. 00	4,000.00	14	3. 1	351.1 3		
华 泰 证 券	2022082200 019785	中 控 技 术	20 22 年 08 月 22 日	786,780. 00	9,300.00	14	3. 1	920.8 8		
华 泰 证 券	2022082200 019787	机 器 人	20 22 年 08 月 22 日	443,520. 00	38,400.0 0	14	3. 1	519.1 1		
华 泰 证 券	2022082200 019789	天 能 股 份	20 22 年 08 月 22 日	179,166. 00	3,900.00	14	3. 1	209.7 0		
华 泰 证 券	2022082200 019793	九 号 公 司	20 22 年 08 月 22 日	569,208. 00	11,100.0 0	14	3. 1	666.2 3		
华 泰 证 券	2022082200 019797	康 泰 医 学	20 22 年 08 月 22 日	127,800. 00	5,000.00	14	3. 1	149.5 8		

			月 22 日						
华泰 证 券	2022082200 019803	贝 达 药 业	20 22 年 08 月 22 日	375,683. 00	7,700.00	14	3. 1	439.7 2	
华泰 证 券	2022082200 019811	芯 原 股 份	20 22 年 08 月 22 日	428,582. 00	7,700.00	14	3. 1	501.6 3	
华泰 证 券	2022082200 019815	红 日 药 业	20 22 年 08 月 22 日	342,720. 00	56,000.0 0	14	3. 1	401.1 3	
华泰 证 券	2022082200 019819	长 信 科 技	20 22 年 08 月 22 日	625,542. 00	76,100.0 0	14	3. 1	732.1 6	
华泰 证 券	2022082200 019821	寒 武 纪	20 22 年 08 月 22 日	378,882. 00	6,200.00	14	3. 1	443.4 6	
华泰 证 券	2022082200 019827	圣 湘 生 物	20 22 年 08 月 22 日	254,527. 00	9,100.00	14	3. 1	297.9 1	

			日						
华泰 证券	2022082200 019831	睿 创 微 纳	20 22 年 08 月 22 日	415,249. 00	8,300.00	14	3. 1	486.0 3	
华泰 证券	2022082200 019835	杭 可 科 技	20 22 年 08 月 22 日	283,062. 00	3,800.00	14	3. 1	331.3 1	
华泰 证券	2022082200 019843	中 国 通 号	20 22 年 08 月 22 日	356,615. 00	80,500.0 0	14	3. 1	417.4 0	
华泰 证券	2022082200 019845	德 方 纳 米	20 22 年 08 月 22 日	1,384,57 7.00	3,700.00	14	3. 5	1,829. 67	
华泰 证券	2022082200 019851	长 盈 精 密	20 22 年 08 月 22 日	396,981. 00	26,100.0 0	14	3. 1	464.6 4	
华泰 证券	2022082200 019853	信 维 通 信	20 22 年 08 月 22 日	538,200. 00	30,000.0 0	14	3. 1	629.9 3	

华泰 证券	2022082200 019857	柏 楚 电 子	20 22 年 08 月 22 日	308,784. 00	1,400.00	14	3. 1	361.4 1		
华泰 证券	2022082200 019863	道 通 科 技	20 22 年 08 月 22 日	276,780. 00	8,400.00	14	3. 1	323.9 6		
华泰 证券	2022082200 019867	固 德 威	20 22 年 08 月 22 日	586,026. 00	1,400.00	14	3. 1	685.9 1		
华泰 证券	2022082200 020343	中 际 旭 创	20 22 年 08 月 22 日	492,892. 00	14,900.0 0	14	3. 1	576.9 0		
华泰 证券	2022082200 020345	利 亚 德	20 22 年 08 月 22 日	443,032. 00	63,200.0 0	14	3. 1	518.5 4		
华泰 证券	2022082200 020353	东 方 国 信	20 22 年 08 月 22 日	258,830. 00	28,600.0 0	14	3. 1	302.9 5		
华泰	2022082200 020357	博 腾	20 22 年 08 月 22 日	632,260. 00	10,100.0 0	14	3. 1	740.0 2		

证 券		股 份	年 08 月 22 日							
华 泰 证 券	2022082200 020365	万 达 信 息	20 22 年 08 月 22 日	351,808. 00	36,800.0 0	14	3. 1	411.7 7		
华 泰 证 券	2022082200 020369	特 锐 德	20 22 年 08 月 22 日	431,434. 00	22,600.0 0	14	3. 1	504.9 7		
华 泰 证 券	2022082200 020371	新 宙 邦	20 22 年 08 月 22 日	807,254. 00	16,100.0 0	14	3. 1	944.8 4		
华 泰 证 券	2022082200 020377	捷 成 股 份	20 22 年 08 月 22 日	378,831. 00	64,100.0 0	14	3. 1	443.4 0		
华 泰 证 券	2022082200 020381	蓝 色 光 标	20 22 年 08 月 22 日	476,168. 00	77,300.0 0	14	3. 1	557.3 3		
华 泰 证 券	2022082200 020387	海 新 能 科	20 22 年 08 月 22 日	254,490. 00	51,000.0 0	14	3. 1	297.8 7		

			月 22 日							
华泰 证券	2022082200 020393	华测 检测	20 22 年 08 月 22 日	1,082,63 8.00	52,100.0 0	14	3. 1	1,267. 17		
华泰 证券	2022082200 020397	易华 录	20 22 年 08 月 22 日	204,848. 00	12,400.0 0	14	3. 1	239.7 6		
华泰 证券	2022082200 020401	光线 传媒	20 22 年 08 月 22 日	352,590. 00	36,500.0 0	14	3. 1	412.6 9		
华泰 证券	2022082200 020409	君实 生物	20 22 年 08 月 22 日	631,942. 00	10,700.0 0	14	3. 1	739.6 5		
华泰 证券	2022082200 020417	华大 基因	20 22 年 08 月 22 日	465,234. 00	7,700.00	14	3. 1	544.5 3		
华泰 证券	2022082200 020477	迈克 生物	20 22 年 08 月 22 日	252,567. 00	13,300.0 0	14	3. 1	295.6 2		

			日						
华泰 证券	2022082200 020691	西部 超导	20 22 年 08 月 22 日	979,540. 00	8,600.00	14	3. 1	1,146. 50	
华泰 证券	2022082200 020705	康希 诺	20 22 年 08 月 22 日	324,870. 00	2,100.00	14	3. 1	380.2 4	
华泰 证券	2022082200 020795	英科 医疗	20 22 年 08 月 22 日	328,320. 00	14,400.0 0	14	3. 1	384.2 8	
华泰 证券	2022082200 020809	光威 复材	20 22 年 08 月 22 日	721,440. 00	9,600.00	14	3. 1	844.4 0	
华泰 证券	2022082200 020823	迪安 诊断	20 22 年 08 月 22 日	468,930. 00	15,400.0 0	14	3. 1	548.8 6	
华泰 证券	2022082200 020825	安科 生物	20 22 年 08 月 22 日	330,012. 00	35,600.0 0	14	3. 1	386.2 6	

华泰 证券 券	2022082200 020829	景 嘉 微	20 22 年 08 月 22 日	428,890. 00	7,000.00	14	3. 1	501.9 9		
华泰 证券 券	2022082200 020833	万 孚 生 物	20 22 年 08 月 22 日	296,310. 00	8,300.00	14	3. 1	346.8 1		
华泰 证券 券	2022082200 020841	虹 软 科 技	20 22 年 08 月 22 日	194,670. 00	6,300.00	14	3. 1	227.8 5		
华泰 证券 券	2022082200 020843	微 芯 生 物	20 22 年 08 月 22 日	242,436. 00	8,900.00	14	3. 1	283.7 6		
华泰 证券 券	2022082200 020857	光 环 新 网	20 22 年 08 月 22 日	388,654. 00	39,100.0 0	14	3. 1	454.9 0		
华泰 证券 券	2022082200 020859	宋 城 演 艺	20 22 年 08 月 22 日	615,081. 00	48,700.0 0	14	3. 1	719.9 2		
华泰 证券 券	2022082200 020863	圣 湘	20 22 年 08 月 22 日	254,527. 00	9,100.00	14	3. 1	297.9 1		

证 券		生 物	年 08 月 22 日							
华 泰 证 券	2022082200 020867	寒 锐 钻 业	20 22 年 08 月 22 日	385,250. 00	6,700.00	14	3. 1	450.9 1		
华 泰 证 券	2022082200 020871	天 华 超 净	20 22 年 08 月 22 日	1,254,79 2.00	14,700.0 0	14	3. 5	1,658. 17		
华 泰 证 券	2022082200 020875	汤 臣 倍 健	20 22 年 08 月 22 日	559,822. 00	31,700.0 0	14	3. 1	655.2 4		
华 泰 证 券	2022082200 020881	昆 仑 万 维	20 22 年 08 月 22 日	458,324. 00	29,800.0 0	14	3. 1	536.4 4		
华 泰 证 券	2022082200 020887	南 微 医 学	20 22 年 08 月 22 日	186,024. 00	2,300.00	14	3. 1	217.7 3		
华 泰 证 券	2022082200 021239	普 利 制 药	20 22 年 08 月	233,361. 00	8,100.00	14	3. 1	273.1 4		

			月 22 日						
华泰 证 券	2022082200 021245	晶 晨 股 份	20 22 年 08 月 22 日	699,699. 00	7,700.00	14	3. 1	818.9 6	
华泰 证 券	2022082200 021247	卫 宁 健 康	20 22 年 08 月 22 日	418,122. 00	53,400.0 0	14	3. 1	489.3 9	
华泰 证 券	2022082200 021257	开 山 股 份	20 22 年 08 月 22 日	196,308. 00	12,300.0 0	14	3. 1	229.7 7	
华泰 证 券	2022082200 021259	我 武 生 物	20 22 年 08 月 22 日	456,680. 00	9,800.00	14	3. 1	534.5 2	
华泰 证 券	2022082200 021263	当 升 科 技	20 22 年 08 月 22 日	977,020. 00	11,000.0 0	14	3. 1	1,143. 55	
华泰 证 券	2022082200 021273	网 宿 科 技	20 22 年 08 月 22 日	403,330. 00	76,100.0 0	14	3. 1	472.0 7	

			日						
华泰 证券	2022082200 021281	国 瓷 材 料	20 22 年 08 月 22 日	855,250. 00	25,000.0 0	14	3. 1	1,001. 02	
华泰 证券	2022082200 021291	中 控 技 术	20 22 年 08 月 22 日	786,780. 00	9,300.00	14	3. 1	920.8 8	
华泰 证券	2022082200 021295	稳 健 医 疗	20 22 年 08 月 22 日	300,000. 00	4,000.00	14	3. 1	351.1 3	
华泰 证券	2022082200 021297	机 器 人	20 22 年 08 月 22 日	443,520. 00	38,400.0 0	14	3. 1	519.1 1	
华泰 证券	2022082200 021307	天 能 股 份	20 22 年 08 月 22 日	179,166. 00	3,900.00	14	3. 1	209.7 0	
华泰 证券	2022082200 021309	九 号 公 司	20 22 年 08 月 22 日	569,208. 00	11,100.0 0	14	3. 1	666.2 3	

华泰 证券 券	2022082200 021311	康 泰 医 学	20 22 年 08 月 22 日	127,800. 00	5,000.00	14	3. 1	149.5 8		
华泰 证券 券	2022082200 021317	贝 达 药 业	20 22 年 08 月 22 日	375,683. 00	7,700.00	14	3. 1	439.7 2		
华泰 证券 券	2022082200 021319	芯 原 股 份	20 22 年 08 月 22 日	428,582. 00	7,700.00	14	3. 1	501.6 3		
华泰 证券 券	2022082200 021325	红 日 药 业	20 22 年 08 月 22 日	342,720. 00	56,000.0 0	14	3. 1	401.1 3		
华泰 证券 券	2022082200 021329	长 信 科 技	20 22 年 08 月 22 日	625,542. 00	76,100.0 0	14	3. 1	732.1 6		
华泰 证券 券	2022082200 021335	寒 武 纪	20 22 年 08 月 22 日	378,882. 00	6,200.00	14	3. 1	443.4 6		
华泰 证券 券	2022082200 021341	睿 创	20 22 年 08 月 22 日	415,249. 00	8,300.00	14	3. 1	486.0 3		

证 券		微 纳	年 08 月 22 日							
华 泰 证 券	2022082200 021351	杭 可 科 技	20 22 年 08 月 22 日	283,062. 00	3,800.00	14	3. 1	331.3 1		
华 泰 证 券	2022082200 021353	中 国 通 号	20 22 年 08 月 22 日	356,615. 00	80,500.0 0	14	3. 1	417.4 0		
华 泰 证 券	2022082200 021359	德 方 纳 米	20 22 年 08 月 22 日	1,384,57 7.00	3,700.00	14	3. 5	1,829. 67		
华 泰 证 券	2022082200 021363	长 盈 精 密	20 22 年 08 月 22 日	396,981. 00	26,100.0 0	14	3. 1	464.6 4		
华 泰 证 券	2022082200 021369	信 维 通 信	20 22 年 08 月 22 日	538,200. 00	30,000.0 0	14	3. 1	629.9 3		
华 泰 证 券	2022082200 021373	柏 楚 电 子	20 22 年 08 月 22 日	308,784. 00	1,400.00	14	3. 1	361.4 1		

			月 22 日						
华泰 证券	2022082200 021379	道 通 科 技	20 22 年 08 月 22 日	276,780. 00	8,400.00	14	3. 1	323.9 6	
华泰 证券	2022082200 021385	固 德 威	20 22 年 08 月 22 日	586,026. 00	1,400.00	14	3. 1	685.9 1	
华泰 证券	2022082400 025925	稳 健 医 疗	20 22 年 08 月 24 日	283,560. 00	4,000.00	14	3. 1	331.8 9	
华泰 证券	2022082400 025927	机 器 人	20 22 年 08 月 24 日	409,344. 00	38,400.0 0	14	3. 1	479.1 1	
华泰 证券	2022082400 025939	华 大 基 因	20 22 年 08 月 24 日	453,453. 00	7,700.00	14	3. 1	530.7 4	
华泰 证券	2022082400 025965	万 达 信 息	20 22 年 08 月 24 日	338,560. 00	36,800.0 0	14	3. 1	396.2 6	

			日						
华泰 证券	2022082400 025967	光线 传媒	20 22 年 08 月 24 日	338,355. 00	36,500.0 0	14	3. 1	396.0 3	
华泰 证券	2022082400 025993	万孚 生物	20 22 年 08 月 24 日	289,504. 00	8,300.00	14	3. 1	338.8 5	
华泰 证券	2022082400 026017	东方 国信	20 22 年 08 月 24 日	248,248. 00	28,600.0 0	14	3. 1	290.5 6	
华泰 证券	2022082400 026023	利亚 德	20 22 年 08 月 24 日	420,912. 00	63,200.0 0	14	3. 1	492.6 5	
华泰 证券	2022082400 026025	寒锐 钴业	20 22 年 08 月 24 日	355,904. 00	6,700.00	14	3. 1	416.5 7	
华泰 证券	2022082400 026033	普利 制药	20 22 年 08 月 24 日	220,968. 00	8,100.00	14	3. 1	258.6 3	

华泰 证券	2022082400 026035	光威 复材	20 22 年 08 月 24 日	683,328. 00	9,600.00	14	3. 1	799.8 0		
华泰 证券	2022082400 026045	新宙 邦	20 22 年 08 月 24 日	743,015. 00	16,100.0 0	14	3. 1	869.6 6		
华泰 证券	2022082400 026871	碧 水源	20 22 年 08 月 24 日	377,208. 00	67,600.0 0	14	3. 1	441.5 0		
华泰 证券	2022082400 027163	稳 健 医 疗	20 22 年 08 月 24 日	283,560. 00	4,000.00	14	3. 1	331.8 9		
华泰 证券	2022082400 027265	迈 克 生 物	20 22 年 08 月 24 日	242,060. 00	13,300.0 0	14	3. 1	283.3 2		
华泰 证券	2022082400 027345	迪 安 诊 断	20 22 年 08 月 24 日	460,306. 00	15,400.0 0	14	3. 1	538.7 6		
华 泰	2022082400 027355	红 日	20 22	328,160. 00	56,000.0 0	14	3. 1	384.0 9		

证 券		药 业	年 08 月 24 日							
华 泰 证 券	2022082400 027387	中 国 通 号	20 22 年 08 月 24 日	346,955. 00	80,500.0 0	14	3. 1	406.0 9		
华 泰 证 券	2022082400 027397	安 科 生 物	20 22 年 08 月 24 日	318,976. 00	35,600.0 0	14	3. 1	373.3 4		
华 泰 证 券	2022082400 027399	寒 武 纪	20 22 年 08 月 24 日	360,406. 00	6,200.00	14	3. 1	421.8 3		
华 泰 证 券	2022082400 027407	宋 城 演 艺	20 22 年 08 月 24 日	609,237. 00	48,700.0 0	14	3. 1	713.0 8		
华 泰 证 券	2022082400 027415	东 方 国 信	20 22 年 08 月 24 日	248,248. 00	28,600.0 0	14	3. 1	290.5 6		
华 泰 证 券	2022082400 027423	光 威 复 材	20 22 年 08 月 24 日	683,328. 00	9,600.00	14	3. 1	799.8 0		

			月 24 日						
华泰 证券	2022082400 027431	蓝色 光标	20 22 年 08 月 24 日	454,524. 00	77,300.0 0	14	3. 1	531.9 9	
华泰 证券	2022082400 027435	长信 科技	20 22 年 08 月 24 日	576,077. 00	76,100.0 0	14	3. 1	674.2 6	
华泰 证券	2022082400 027437	汤臣 倍健	20 22 年 08 月 24 日	560,456. 00	31,700.0 0	14	3. 1	655.9 8	
华泰 证券	2022082400 027441	柏楚 电子	20 22 年 08 月 24 日	289,380. 00	1,400.00	14	3. 1	338.7 0	
华泰 证券	2022082400 027449	君实 生物	20 22 年 08 月 24 日	588,500. 00	10,700.0 0	14	3. 1	688.8 1	
华泰 证券	2022082400 027451	信维 通信	20 22 年 08 月 24 日	514,500. 00	30,000.0 0	14	3. 1	602.1 9	

			日						
华泰 证券	2022082400 027467	万达 信息	20 22 年 08 月 24 日	338,560. 00	36,800.0 0	14	3. 1	396.2 6	
华泰 证券	2022082400 027469	天能 股份	20 22 年 08 月 24 日	181,350. 00	3,900.00	14	3. 1	212.2 6	
华泰 证券	2022082400 027471	贝达 药业	20 22 年 08 月 24 日	357,896. 00	7,700.00	14	3. 1	418.9 0	
华泰 证券	2022082400 027473	微芯 生物	20 22 年 08 月 24 日	219,029. 00	8,900.00	14	3. 1	256.3 6	
华泰 证券	2022082400 027475	华大 基因	20 22 年 08 月 24 日	453,453. 00	7,700.00	14	3. 1	530.7 4	
华泰 证券	2022082400 027549	迪安 诊断	20 22 年 08 月 24 日	460,306. 00	15,400.0 0	14	3. 1	538.7 6	

华泰 证券	2022082400 027559	开 山 股 份	20 22 年 08 月 24 日	188,805. 00	12,300.0 0	14	3. 1	220.9 9		
华泰 证券	2022082400 027581	天 能 股 份	20 22 年 08 月 24 日	181,350. 00	3,900.00	14	3. 1	212.2 6		
华泰 证券	2022082400 027583	特 锐 德	20 22 年 08 月 24 日	426,462. 00	22,600.0 0	14	3. 1	499.1 5		
华泰 证券	2022082400 027659	迈 克 生 物	20 22 年 08 月 24 日	242,060. 00	13,300.0 0	14	3. 1	283.3 2		
华泰 证券	2022082400 027681	英 科 医 疗	20 22 年 08 月 24 日	313,920. 00	14,400.0 0	14	3. 1	367.4 3		
华泰 证券	2022082400 028263	君 实 生 物	20 22 年 08 月 24 日	588,500. 00	10,700.0 0	14	3. 1	688.8 1		
华泰	2022082400 028265	固 德	20 22	603,414. 00	1,400.00	14	3. 1	706.2 6		

证 券		威	年 08 月 24 日						
华 泰 证 券	2022082400 028271	康 希 诺	20 22 年 08 月 24 日	317,478. 00	2,100.00	14	3. 1	371.5 9	
华 泰 证 券	2022082400 028277	晶 晨 股 份	20 22 年 08 月 24 日	679,063. 00	7,700.00	14	3. 1	794.8 0	
华 泰 证 券	2022082400 029405	碧 水 源	20 22 年 08 月 24 日	377,208. 00	67,600.0 0	14	3. 1	441.5 0	
华 泰 证 券	2022082400 030027	捷 成 股 份	20 22 年 08 月 24 日	355,755. 00	64,100.0 0	14	3. 1	416.3 9	
华 泰 证 券	2022082400 030029	卫 宁 健 康	20 22 年 08 月 24 日	397,296. 00	53,400.0 0	14	3. 1	465.0 1	
华 泰 证 券	2022082400 030033	开 山 股 份	20 22 年 08 月 08 日	188,805. 00	12,300.0 0	14	3. 1	220.9 9	

			月 24 日						
华泰 证券	2022082400 030035	国 瓷 材 料	20 22 年 08 月 24 日	810,000. 00	25,000.0 0	14	3. 1	948.0 6	
华泰 证券	2022082400 030037	利 亚 德	20 22 年 08 月 24 日	420,912. 00	63,200.0 0	14	3. 1	492.6 5	
华泰 证券	2022082400 030039	机 器 人	20 22 年 08 月 24 日	409,344. 00	38,400.0 0	14	3. 1	479.1 1	
华泰 证券	2022082400 030053	景 嘉 微	20 22 年 08 月 24 日	415,660. 00	7,000.00	14	3. 1	486.5 1	
华泰 证券	2022082400 030061	睿 创 微 纳	20 22 年 08 月 24 日	388,689. 00	8,300.00	14	3. 1	454.9 4	
华泰 证券	2022082400 030063	九 号 公 司	20 22 年 08 月 24 日	508,380. 00	11,100.0 0	14	3. 1	595.0 3	

			日						
华泰 证券	2022082400 030065	华 测 检 测	20 22 年 08 月 24 日	1,040,43 7.00	52,100.0 0	14	3. 1	1,217. 77	
华泰 证券	2022082400 030075	寒 锐 钻 业	20 22 年 08 月 24 日	355,904. 00	6,700.00	14	3. 1	416.5 7	
华泰 证券	2022082400 030077	普 利 制 药	20 22 年 08 月 24 日	220,968. 00	8,100.00	14	3. 1	258.6 3	
华泰 证券	2022082400 030079	英 科 医 疗	20 22 年 08 月 24 日	313,920. 00	14,400.0 0	14	3. 1	367.4 3	
华泰 证券	2022082400 030087	网 宿 科 技	20 22 年 08 月 24 日	387,349. 00	76,100.0 0	14	3. 1	453.3 7	
华泰 证券	2022082400 030089	博 腾 股 份	20 22 年 08 月 24 日	608,323. 00	10,100.0 0	14	3. 1	712.0 1	

华泰 证券	2022082400 030093	光 环 新 网	20 22 年 08 月 24 日	371,841. 00	39,100.0 0	14	3. 1	435.2 2		
华泰 证券	2022082400 030099	天 华 超 净	20 22 年 08 月 24 日	1,185,33 2.00	14,800.0 0	14	3. 5	1,566. 38		
华泰 证券	2022082400 030101	昆 仑 万 维	20 22 年 08 月 24 日	440,146. 00	29,800.0 0	14	3. 1	515.1 7		
华泰 证券	2022082400 030105	新 宙 邦	20 22 年 08 月 24 日	743,015. 00	16,100.0 0	14	3. 1	869.6 6		
华泰 证券	2022082400 030107	海 新 能 科	20 22 年 08 月 24 日	241,740. 00	51,000.0 0	14	3. 1	282.9 4		
华泰 证券	2022082400 030111	长 盈 精 密	20 22 年 08 月 24 日	382,365. 00	26,100.0 0	14	3. 1	447.5 4		
华泰	2022082400 030113	南 微	20 22	174,685. 00	2,300.00	14	3. 1	204.4 6		

证 券		医 学	年 08 月 24 日							
华 泰 证 券	2022082400 030115	道 通 科 技	20 22 年 08 月 24 日	259,560. 00	8,400.00	14	3. 1	303.8 0		
华 泰 证 券	2022082400 030121	当 升 科 技	20 22 年 08 月 24 日	931,040. 00	11,000.0 0	14	3. 1	1,089. 73		
华 泰 证 券	2022082400 030123	康 泰 医 学	20 22 年 08 月 24 日	124,400. 00	5,000.00	14	3. 1	145.6 0		
华 泰 证 券	2022082400 030125	固 德 威	20 22 年 08 月 24 日	603,414. 00	1,400.00	14	3. 1	706.2 6		
华 泰 证 券	2022082400 030127	德 方 纳 米	20 22 年 08 月 24 日	1,375,29 0.00	3,700.00	14	3. 5	1,817. 40		
华 泰 证 券	2022082400 030131	圣 湘 生 物	20 22 年 08 月 08 日	248,339. 00	9,100.00	14	3. 1	290.6 7		

			月 24 日						
华泰 证券 2022082400 030133	晶 晨 股 份	20 22 年 08 月 24 日	679,063. 00	7,700.00	14	3. 1	794.8 0		
华泰 证券 2022082400 030135	我 武 生 物	20 22 年 08 月 24 日	433,160. 00	9,800.00	14	3. 1	506.9 9		
华泰 证券 2022082400 030143	易 华 录	20 22 年 08 月 24 日	191,332. 00	12,400.0 0	14	3. 1	223.9 4		
华泰 证券 2022082400 030157	我 武 生 物	20 22 年 08 月 24 日	433,160. 00	9,800.00	14	3. 1	506.9 9		
华泰 证券 2022082400 030197	捷 成 股 份	20 22 年 08 月 24 日	355,755. 00	64,100.0 0	14	3. 1	416.3 9		
华泰 证券 2022082400 030199	捷 成 股 份	20 22 年 08 月 24 日	355,755. 00	64,100.0 0	14	3. 1	416.3 9		

			日						
华泰 证券	2022082400 030201	捷成 股份	20 22 年 08 月 24 日	355,755. 00	64,100.0 0	14	3. 1	416.3 9	
华泰 证券	2022082400 030205	迪安 诊断	20 22 年 08 月 24 日	460,306. 00	15,400.0 0	14	3. 1	538.7 6	
华泰 证券	2022082400 030207	迪安 诊断	20 22 年 08 月 24 日	460,306. 00	15,400.0 0	14	3. 1	538.7 6	
华泰 证券	2022082400 030209	卫宁 健康	20 22 年 08 月 24 日	397,296. 00	53,400.0 0	14	3. 1	465.0 1	
华泰 证券	2022082400 030211	卫宁 健康	20 22 年 08 月 24 日	397,296. 00	53,400.0 0	14	3. 1	465.0 1	
华泰 证券	2022082400 030213	卫宁 健康	20 22 年 08 月 24 日	397,296. 00	53,400.0 0	14	3. 1	465.0 1	

华泰 证券	2022082400 030215	开 山 股 份	20 22 年 08 月 24 日	188,805. 00	12,300.0 0	14	3. 1	220.9 9		
华泰 证券	2022082400 030219	开 山 股 份	20 22 年 08 月 24 日	188,805. 00	12,300.0 0	14	3. 1	220.9 9		
华泰 证券	2022082400 030221	国 瓷 材 料	20 22 年 08 月 24 日	810,000. 00	25,000.0 0	14	3. 1	948.0 6		
华泰 证券	2022082400 030223	国 瓷 材 料	20 22 年 08 月 24 日	810,000. 00	25,000.0 0	14	3. 1	948.0 6		
华泰 证券	2022082400 030225	国 瓷 材 料	20 22 年 08 月 24 日	810,000. 00	25,000.0 0	14	3. 1	948.0 6		
华泰 证券	2022082400 030227	利 亚 德	20 22 年 08 月 24 日	420,912. 00	63,200.0 0	14	3. 1	492.6 5		
华泰	2022082400 030229	稳 健	20 22	283,560. 00	4,000.00	14	3. 1	331.8 9		

证 券		医 疗	年 08 月 24 日							
华 泰 证 券	2022082400 030231	稳 健 医 疗	20 22 年 08 月 24 日	283,560. 00	4,000.00	14	3. 1	331.8 9		
华 泰 证 券	2022082400 030237	机 器 人	20 22 年 08 月 24 日	409,344. 00	38,400.0 0	14	3. 1	479.1 1		
华 泰 证 券	2022082400 030239	机 器 人	20 22 年 08 月 24 日	409,344. 00	38,400.0 0	14	3. 1	479.1 1		
华 泰 证 券	2022082400 030241	红 日 药 业	20 22 年 08 月 24 日	328,160. 00	56,000.0 0	14	3. 1	384.0 9		
华 泰 证 券	2022082400 030243	红 日 药 业	20 22 年 08 月 24 日	328,160. 00	56,000.0 0	14	3. 1	384.0 9		
华 泰 证 券	2022082400 030247	新 宙 邦	20 22 年 08 月 08 日	743,015. 00	16,100.0 0	14	3. 1	869.6 6		

			月 24 日							
华泰 证券	2022082400 030249	新 宙 邦	20 22 年 08 月 24 日	743,015. 00	16,100.0 0	14	3. 1	869.6 6		
华泰 证券	2022082400 030253	红 日 药 业	20 22 年 08 月 24 日	328,160. 00	56,000.0 0	14	3. 1	384.0 9		
华泰 证券	2022082400 030255	康 泰 医 学	20 22 年 08 月 24 日	124,400. 00	5,000.00	14	3. 1	145.6 0		
华泰 证券	2022082400 030257	康 泰 医 学	20 22 年 08 月 24 日	124,400. 00	5,000.00	14	3. 1	145.6 0		
华泰 证券	2022082400 030261	当 升 科 技	20 22 年 08 月 24 日	931,040. 00	11,000.0 0	14	3. 1	1,089. 73		
华泰 证券	2022082400 030263	当 升 科 技	20 22 年 08 月 24 日	931,040. 00	11,000.0 0	14	3. 1	1,089. 73		

			日						
华泰 证券	2022082400 030265	当升科技	2022年08月24日	931,040.00	11,000.00	14	3.1	1,089.73	
华泰 证券	2022082400 030269	华大基因	2022年08月24日	453,453.00	7,700.00	14	3.1	530.74	
华泰 证券	2022082400 030271	中控技术	2022年08月24日	755,532.00	9,300.00	14	3.1	884.31	
华泰 证券	2022082400 030273	中控技术	2022年08月24日	755,532.00	9,300.00	14	3.1	884.31	
华泰 证券	2022082400 030275	中控技术	2022年08月24日	755,532.00	9,300.00	14	3.1	884.31	
华泰 证券	2022082400 030277	天能股份	2022年08月24日	181,350.00	3,900.00	14	3.1	212.26	

华泰 证券	2022082400 030279	特 锐 德	20 22 年 08 月 24 日	426,462. 00	22,600.0 0	14	3. 1	499.1 5		
华泰 证券	2022082400 030281	特 锐 德	20 22 年 08 月 24 日	426,462. 00	22,600.0 0	14	3. 1	499.1 5		
华泰 证券	2022082400 030283	昆 仑 万 维	20 22 年 08 月 24 日	440,146. 00	29,800.0 0	14	3. 1	515.1 7		
华泰 证券	2022082400 030285	昆 仑 万 维	20 22 年 08 月 24 日	440,146. 00	29,800.0 0	14	3. 1	515.1 7		
华泰 证券	2022082400 030287	景 嘉 微	20 22 年 08 月 24 日	415,660. 00	7,000.00	14	3. 1	486.5 1		
华泰 证券	2022082400 030289	景 嘉 微	20 22 年 08 月 24 日	415,660. 00	7,000.00	14	3. 1	486.5 1		
华泰	2022082400 030293	景 嘉	20 22	415,660. 00	7,000.00	14	3. 1	486.5 1		

证 券		微	年 08 月 24 日						
华 泰 证 券	2022082400 030299	中 国 通 号	20 22 年 08 月 24 日	346,955. 00	80,500.0 0	14	3. 1	406.0 9	
华 泰 证 券	2022082400 030301	中 国 通 号	20 22 年 08 月 24 日	346,955. 00	80,500.0 0	14	3. 1	406.0 9	
华 泰 证 券	2022082400 030303	中 国 通 号	20 22 年 08 月 24 日	346,955. 00	80,500.0 0	14	3. 1	406.0 9	
华 泰 证 券	2022082400 030309	德 方 纳 米	20 22 年 08 月 24 日	1,375,29 0.00	3,700.00	14	3. 5	1,817. 40	
华 泰 证 券	2022082400 030311	德 方 纳 米	20 22 年 08 月 24 日	1,375,29 0.00	3,700.00	14	3. 5	1,817. 40	
华 泰 证 券	2022082400 030313	德 方 纳 米	20 22 年 08 月 24 日	1,375,29 0.00	3,700.00	14	3. 5	1,817. 40	

			月 24 日						
华泰 证券	2022082400 030315	易 华 录	20 22 年 08 月 24 日	191,332. 00	12,400.0 0	14	3. 1	223.9 4	
华泰 证券	2022082400 030317	万 达 信 息	20 22 年 08 月 24 日	338,560. 00	36,800.0 0	14	3. 1	396.2 6	
华泰 证券	2022082400 030319	中 际 旭 创	20 22 年 08 月 24 日	458,920. 00	14,900.0 0	14	3. 1	537.1 4	
华泰 证券	2022082400 030321	中 际 旭 创	20 22 年 08 月 24 日	458,920. 00	14,900.0 0	14	3. 1	537.1 4	
华泰 证券	2022082400 030323	中 际 旭 创	20 22 年 08 月 24 日	458,920. 00	14,900.0 0	14	3. 1	537.1 4	
华泰 证券	2022082400 030325	易 华 录	20 22 年 08 月 24 日	191,332. 00	12,400.0 0	14	3. 1	223.9 4	

			日						
华泰 证券	2022082400 030327	光线 传媒	20 22 年 08 月 24 日	338,355. 00	36,500.0 0	14	3. 1	396.0 3	
华泰 证券	2022082400 030329	九号 公司	20 22 年 08 月 24 日	508,380. 00	11,100.0 0	14	3. 1	595.0 3	
华泰 证券	2022082400 030331	九号 公司	20 22 年 08 月 24 日	508,380. 00	11,100.0 0	14	3. 1	595.0 3	
华泰 证券	2022082400 030333	九号 公司	20 22 年 08 月 24 日	508,380. 00	11,100.0 0	14	3. 1	595.0 3	
华泰 证券	2022082400 030337	安科 生物	20 22 年 08 月 24 日	318,976. 00	35,600.0 0	14	3. 1	373.3 4	
华泰 证券	2022082400 030339	安科 生物	20 22 年 08 月 24 日	318,976. 00	35,600.0 0	14	3. 1	373.3 4	

华泰 证券	2022082400 030341	安科 生物	20 22 年 08 月 24 日	318,976. 00	35,600.0 0	14	3. 1	373.3 4		
华泰 证券	2022082400 030343	华测 检测	20 22 年 08 月 24 日	1,040,43 7.00	52,100.0 0	14	3. 1	1,217. 77		
华泰 证券	2022082400 030345	华测 检测	20 22 年 08 月 24 日	1,040,43 7.00	52,100.0 0	14	3. 1	1,217. 77		
华泰 证券	2022082400 030347	华测 检测	20 22 年 08 月 24 日	1,040,43 7.00	52,100.0 0	14	3. 1	1,217. 77		
华泰 证券	2022082400 030351	寒武 纪	20 22 年 08 月 24 日	360,406. 00	6,200.00	14	3. 1	421.8 3		
华泰 证券	2022082400 030353	寒武 纪	20 22 年 08 月 24 日	360,406. 00	6,200.00	14	3. 1	421.8 3		
华泰	2022082400 030355	寒武	20 22	360,406. 00	6,200.00	14	3. 1	421.8 3		

证 券		纪	年 08 月 24 日						
华 泰 证 券	2022082400 030357	睿 创 微 纳	20 22 年 08 月 24 日	388,689. 00	8,300.00	14	3. 1	454.9 4	
华 泰 证 券	2022082400 030359	睿 创 微 纳	20 22 年 08 月 24 日	388,689. 00	8,300.00	14	3. 1	454.9 4	
华 泰 证 券	2022082400 030361	睿 创 微 纳	20 22 年 08 月 24 日	388,689. 00	8,300.00	14	3. 1	454.9 4	
华 泰 证 券	2022082400 030363	迈 克 生 物	20 22 年 08 月 24 日	242,060. 00	13,300.0 0	14	3. 1	283.3 2	
华 泰 证 券	2022082400 030365	万 孚 生 物	20 22 年 08 月 24 日	289,504. 00	8,300.00	14	3. 1	338.8 5	
华 泰 证 券	2022082400 030367	万 孚 生 物	20 22 年 08 月 24 日	289,504. 00	8,300.00	14	3. 1	338.8 5	

			月 24 日						
华泰 证 券	2022082400 030373	贝 达 药 业	20 22 年 08 月 24 日	357,896. 00	7,700.00	14	3. 1	418.9 0	
华泰 证 券	2022082400 030375	贝 达 药 业	20 22 年 08 月 24 日	357,896. 00	7,700.00	14	3. 1	418.9 0	
华泰 证 券	2022082400 030377	贝 达 药 业	20 22 年 08 月 24 日	357,896. 00	7,700.00	14	3. 1	418.9 0	
华泰 证 券	2022082400 030379	芯 原 股 份	20 22 年 08 月 24 日	407,638. 00	7,700.00	14	3. 1	477.1 2	
华泰 证 券	2022082400 030381	芯 原 股 份	20 22 年 08 月 24 日	407,638. 00	7,700.00	14	3. 1	477.1 2	
华泰 证 券	2022082400 030383	芯 原 股 份	20 22 年 08 月 24 日	407,638. 00	7,700.00	14	3. 1	477.1 2	

			日						
华泰 证券	2022082400 030387	宋城 演艺	20 22 年 08 月 24 日	609,237. 00	48,700.0 0	14	3. 1	713.0 8	
华泰 证券	2022082400 030389	宋城 演艺	20 22 年 08 月 24 日	609,237. 00	48,700.0 0	14	3. 1	713.0 8	
华泰 证券	2022082400 030391	宋城 演艺	20 22 年 08 月 24 日	609,237. 00	48,700.0 0	14	3. 1	713.0 8	
华泰 证券	2022082400 030393	东方 国信	20 22 年 08 月 24 日	248,248. 00	28,600.0 0	14	3. 1	290.5 6	
华泰 证券	2022082400 030395	东方 国信	20 22 年 08 月 24 日	248,248. 00	28,600.0 0	14	3. 1	290.5 6	
华泰 证券	2022082400 030397	利亚 德	20 22 年 08 月 24 日	420,912. 00	63,200.0 0	14	3. 1	492.6 5	

华泰 证券 券	2022082400 030401	寒 锐 钴 业	20 22 年 08 月 24 日	355,904. 00	6,700.00	14	3. 1	416.5 7		
华泰 证券 券	2022082400 030403	寒 锐 钴 业	20 22 年 08 月 24 日	355,904. 00	6,700.00	14	3. 1	416.5 7		
华泰 证券 券	2022082400 030405	普 利 制 药	20 22 年 08 月 24 日	220,968. 00	8,100.00	14	3. 1	258.6 3		
华泰 证券 券	2022082400 030407	普 利 制 药	20 22 年 08 月 24 日	220,968. 00	8,100.00	14	3. 1	258.6 3		
华泰 证券 券	2022082400 030409	英 科 医 疗	20 22 年 08 月 24 日	313,920. 00	14,400.0 0	14	3. 1	367.4 3		
华泰 证券 券	2022082400 030411	英 科 医 疗	20 22 年 08 月 24 日	313,920. 00	14,400.0 0	14	3. 1	367.4 3		
华泰	2022082400 030413	光 威	20 22	683,328. 00	9,600.00	14	3. 1	799.8 0		

证 券		复 材	年 08 月 24 日							
华 泰 证 券	2022082400 030415	光 威 复 材	20 22 年 08 月 24 日	683,328. 00	9,600.00	14	3. 1	799.8 0		
华 泰 证 券	2022082400 030421	网 宿 科 技	20 22 年 08 月 24 日	387,349. 00	76,100.0 0	14	3. 1	453.3 7		
华 泰 证 券	2022082400 030423	网 宿 科 技	20 22 年 08 月 24 日	387,349. 00	76,100.0 0	14	3. 1	453.3 7		
华 泰 证 券	2022082400 030425	网 宿 科 技	20 22 年 08 月 24 日	387,349. 00	76,100.0 0	14	3. 1	453.3 7		
华 泰 证 券	2022082400 030427	博 腾 股 份	20 22 年 08 月 24 日	608,323. 00	10,100.0 0	14	3. 1	712.0 1		
华 泰 证 券	2022082400 030429	博 腾 股 份	20 22 年 08 月 24 日	608,323. 00	10,100.0 0	14	3. 1	712.0 1		

			月 24 日						
华泰 证券	2022082400 030431	博 腾 股 份	20 22 年 08 月 24 日	608,323. 00	10,100.0 0	14	3. 1	712.0 1	
华泰 证券	2022082400 030433	光 环 新 网	20 22 年 08 月 24 日	371,841. 00	39,100.0 0	14	3. 1	435.2 2	
华泰 证券	2022082400 030435	光 环 新 网	20 22 年 08 月 24 日	371,841. 00	39,100.0 0	14	3. 1	435.2 2	
华泰 证券	2022082400 030437	光 环 新 网	20 22 年 08 月 24 日	371,841. 00	39,100.0 0	14	3. 1	435.2 2	
华泰 证券	2022082400 030441	天 华 超 净	20 22 年 08 月 24 日	1,185,33 2.00	14,800.0 0	14	3. 5	1,566. 38	
华泰 证券	2022082400 030443	天 华 超 净	20 22 年 08 月 24 日	1,185,33 2.00	14,800.0 0	14	3. 5	1,566. 38	

			日						
华泰 证券	2022082400 030445	天 华 超 净	20 22 年 08 月 24 日	1,185,33 2.00	14,800.0 0	14	3. 5	1,566. 38	
华泰 证券	2022082400 030447	昆 仑 万 维	20 22 年 08 月 24 日	440,146. 00	29,800.0 0	14	3. 1	515.1 7	
华泰 证券	2022082400 030449	蓝 色 光 标	20 22 年 08 月 24 日	454,524. 00	77,300.0 0	14	3. 1	531.9 9	
华泰 证券	2022082400 030453	蓝 色 光 标	20 22 年 08 月 24 日	454,524. 00	77,300.0 0	14	3. 1	531.9 9	
华泰 证券	2022082400 030455	蓝 色 光 标	20 22 年 08 月 24 日	454,524. 00	77,300.0 0	14	3. 1	531.9 9	
华泰 证券	2022082400 030457	海 新 能 科	20 22 年 08 月 24 日	241,740. 00	51,000.0 0	14	3. 1	282.9 4	

华泰 证券	2022082400 030459	海 新 能 科	20 22 年 08 月 24 日	241,740. 00	51,000.0 0	14	3. 1	282.9 4		
华泰 证券	2022082400 030463	海 新 能 科	20 22 年 08 月 24 日	241,740. 00	51,000.0 0	14	3. 1	282.9 4		
华泰 证券	2022082400 030465	长 信 科 技	20 22 年 08 月 24 日	576,077. 00	76,100.0 0	14	3. 1	674.2 6		
华泰 证券	2022082400 030467	长 信 科 技	20 22 年 08 月 24 日	576,077. 00	76,100.0 0	14	3. 1	674.2 6		
华泰 证券	2022082400 030469	长 信 科 技	20 22 年 08 月 24 日	576,077. 00	76,100.0 0	14	3. 1	674.2 6		
华泰 证券	2022082400 030471	长 盈 精 密	20 22 年 08 月 24 日	382,365. 00	26,100.0 0	14	3. 1	447.5 4		
华泰	2022082400 030473	长 盈	20 22	382,365. 00	26,100.0 0	14	3. 1	447.5 4		

证 券		精 密	年 08 月 24 日							
华 泰 证 券	2022082400 030475	长 盈 精 密	20 22 年 08 月 24 日	382,365. 00	26,100.0 0	14	3. 1	447.5 4		
华 泰 证 券	2022082400 030477	汤 臣 倍 健	20 22 年 08 月 24 日	560,456. 00	31,700.0 0	14	3. 1	655.9 8		
华 泰 证 券	2022082400 030479	汤 臣 倍 健	20 22 年 08 月 24 日	560,456. 00	31,700.0 0	14	3. 1	655.9 8		
华 泰 证 券	2022082400 030481	南 微 医 学	20 22 年 08 月 24 日	174,685. 00	2,300.00	14	3. 1	204.4 6		
华 泰 证 券	2022082400 030483	汤 臣 倍 健	20 22 年 08 月 24 日	560,456. 00	31,700.0 0	14	3. 1	655.9 8		
华 泰 证 券	2022082400 030485	南 微 医 学	20 22 年 08 月 24 日	174,685. 00	2,300.00	14	3. 1	204.4 6		

			月 24 日						
华泰 证券	2022082400 030487	南 微 医 学	20 22 年 08 月 24 日	174,685. 00	2,300.00	14	3. 1	204.4 6	
华泰 证券	2022082400 030489	柏 楚 电 子	20 22 年 08 月 24 日	289,380. 00	1,400.00	14	3. 1	338.7 0	
华泰 证券	2022082400 030491	柏 楚 电 子	20 22 年 08 月 24 日	289,380. 00	1,400.00	14	3. 1	338.7 0	
华泰 证券	2022082400 030493	柏 楚 电 子	20 22 年 08 月 24 日	289,380. 00	1,400.00	14	3. 1	338.7 0	
华泰 证券	2022082400 030495	道 通 科 技	20 22 年 08 月 24 日	259,560. 00	8,400.00	14	3. 1	303.8 0	
华泰 证券	2022082400 030497	道 通 科 技	20 22 年 08 月 24 日	259,560. 00	8,400.00	14	3. 1	303.8 0	

			日							
华泰 证券	2022082400 030499	道 通 科 技	20 22 年 08 月 24 日	259,560. 00	8,400.00	14	3. 1	303.8 0		
华泰 证券	2022082400 030501	固 德 威	20 22 年 08 月 24 日	603,414. 00	1,400.00	14	3. 1	706.2 6		
华泰 证券	2022082400 030503	康 泰 医 学	20 22 年 08 月 24 日	124,400. 00	5,000.00	14	3. 1	145.6 0		
华泰 证券	2022082400 030505	信 维 通 信	20 22 年 08 月 24 日	514,500. 00	30,000.0 0	14	3. 1	602.1 9		
华泰 证券	2022082400 030507	君 实 生 物	20 22 年 08 月 24 日	588,500. 00	10,700.0 0	14	3. 1	688.8 1		
华泰 证券	2022082400 030517	圣 湘 生 物	20 22 年 08 月 24 日	248,339. 00	9,100.00	14	3. 1	290.6 7		

华泰 证券	2022082400 030519	信 维 通 信	20 22 年 08 月 24 日	514,500. 00	30,000.0 0	14	3. 1	602.1 9		
华泰 证券	2022082400 030521	信 维 通 信	20 22 年 08 月 24 日	514,500. 00	30,000.0 0	14	3. 1	602.1 9		
华泰 证券	2022082400 030523	君 实 生 物	20 22 年 08 月 24 日	588,500. 00	10,700.0 0	14	3. 1	688.8 1		
华泰 证券	2022082400 030525	固 德 威	20 22 年 08 月 24 日	603,414. 00	1,400.00	14	3. 1	706.2 6		
华泰 证券	2022082400 030527	杭 可 科 技	20 22 年 08 月 24 日	267,216. 00	3,800.00	14	3. 1	312.7 6		
华泰 证券	2022082400 030529	杭 可 科 技	20 22 年 08 月 24 日	267,216. 00	3,800.00	14	3. 1	312.7 6		
华泰	2022082400 030531	杭 可	20 22	267,216. 00	3,800.00	14	3. 1	312.7 6		

证 券		科 技	年 08 月 24 日						
华 泰 证 券	2022082400 030533	圣 湘 生 物	20 22 年 08 月 24 日	248,339. 00	9,100.00	14	3. 1	290.6 7	
华 泰 证 券	2022082400 030535	圣 湘 生 物	20 22 年 08 月 24 日	248,339. 00	9,100.00	14	3. 1	290.6 7	
华 泰 证 券	2022082400 030537	虹 软 科 技	20 22 年 08 月 24 日	182,826. 00	6,300.00	14	3. 1	213.9 9	
华 泰 证 券	2022082400 030539	虹 软 科 技	20 22 年 08 月 24 日	182,826. 00	6,300.00	14	3. 1	213.9 9	
华 泰 证 券	2022082400 030541	虹 软 科 技	20 22 年 08 月 24 日	182,826. 00	6,300.00	14	3. 1	213.9 9	
华 泰 证 券	2022082400 030543	康 希 诺	20 22 年 08 月 08 日	317,478. 00	2,100.00	14	3. 1	371.5 9	

			月 24 日						
华泰 证券	2022082400 030545	康 希 诺	20 22 年 08 月 24 日	317,478. 00	2,100.00	14	3. 1	371.5 9	
华泰 证券	2022082400 030547	晶 晨 股 份	20 22 年 08 月 24 日	679,063. 00	7,700.00	14	3. 1	794.8 0	
华泰 证券	2022082400 030549	晶 晨 股 份	20 22 年 08 月 24 日	679,063. 00	7,700.00	14	3. 1	794.8 0	
华泰 证券	2022082400 030551	西 部 超 导	20 22 年 08 月 24 日	926,306. 00	8,600.00	14	3. 1	1,084. 19	
华泰 证券	2022082400 030953	西 部 超 导	20 22 年 08 月 24 日	926,306. 00	8,600.00	14	3. 1	1,084. 19	
华泰 证券	2022082400 030955	西 部 超 导	20 22 年 08 月 24 日	926,306. 00	8,600.00	14	3. 1	1,084. 19	

			日						
华泰 证券	2022082400 030957	我武 生物	20 22 年 08 月 24 日	433,160. 00	9,800.00	14	3. 1	506.9 9	
华泰 证券	2022082400 030959	我武 生物	20 22 年 08 月 24 日	433,160. 00	9,800.00	14	3. 1	506.9 9	
华泰 证券	2022082400 030961	微 芯 生 物	20 22 年 08 月 24 日	219,029. 00	8,900.00	14	3. 1	256.3 6	
华泰 证券	2022082400 030963	微 芯 生 物	20 22 年 08 月 24 日	219,029. 00	8,900.00	14	3. 1	256.3 6	
华泰 证券	2022082400 030967	微 芯 生 物	20 22 年 08 月 24 日	219,029. 00	8,900.00	14	3. 1	256.3 6	
华泰 证券	2022082400 030969	万 达 信 息	20 22 年 08 月 24 日	338,560. 00	36,800.0 0	14	3. 1	396.2 6	

华泰 证券	2022082400 030971	易 华 录	20 22 年 08 月 24 日	191,332. 00	12,400.0 0	14	3. 1	223.9 4		
华泰 证券	2022082400 030973	光 线 传 媒	20 22 年 08 月 24 日	338,355. 00	36,500.0 0	14	3. 1	396.0 3		
华泰 证券	2022082400 030975	华 大 基 因	20 22 年 08 月 24 日	453,453. 00	7,700.00	14	3. 1	530.7 4		
华泰 证券	2022082400 030977	天 能 股 份	20 22 年 08 月 24 日	181,350. 00	3,900.00	14	3. 1	212.2 6		
华泰 证券	2022082400 030979	迈 克 生 物	20 22 年 08 月 24 日	242,060. 00	13,300.0 0	14	3. 1	283.3 2		
华泰 证券	2022082400 032497	光 线 传 媒	20 22 年 08 月 24 日	338,355. 00	36,500.0 0	14	3. 1	396.0 3		
华泰	2022082400 032499	中 际	20 22	458,920. 00	14,900.0 0	14	3. 1	537.1 4		

证 券		旭 创	年 08 月 24 日						
华 泰 证 券	2022082400 032501	西 部 超 导	20 22 年 08 月 24 日	926,306. 00	8,600.00	14	3. 1	1,084. 19	
华 泰 证 券	2022082400 032503	虹 软 科 技	20 22 年 08 月 24 日	182,826. 00	6,300.00	14	3. 1	213.9 9	
华 泰 证 券	2022082400 032505	康 希 诺	20 22 年 08 月 24 日	317,478. 00	2,100.00	14	3. 1	371.5 9	
华 泰 证 券	2022082400 032507	芯 原 股 份	20 22 年 08 月 24 日	407,638. 00	7,700.00	14	3. 1	477.1 2	
华 泰 证 券	2022082400 032509	中 控 技 术	20 22 年 08 月 24 日	755,532. 00	9,300.00	14	3. 1	884.3 1	
华 泰 证 券	2022082400 032511	特 锐 德	20 22 年 08 月 08 日	426,462. 00	22,600.0 0	14	3. 1	499.1 5	

			月 24 日						
华泰 证券	2022082400 032513	万孚 生物	20 22 年 08 月 24 日	289,504. 00	8,300.00	14	3. 1	338.8 5	
华泰 证券	2022082400 032959	杭可 科技	20 22 年 08 月 24 日	267,216. 00	3,800.00	14	3. 1	312.7 6	
华泰 证券	2022082600 017010	万达 信息	20 22 年 08 月 26 日	344,080. 00	36,800.0 0	14	3. 1	402.7 3	
华泰 证券	2022082600 017012	万达 信息	20 22 年 08 月 26 日	344,080. 00	36,800.0 0	14	3. 1	402.7 3	
华泰 证券	2022082600 017016	景嘉 微	20 22 年 08 月 26 日	398,300. 00	7,000.00	14	3. 1	466.1 9	
华泰 证券	2022082600 017018	景嘉 微	20 22 年 08 月 26 日	398,300. 00	7,000.00	14	3. 1	466.1 9	

			日						
华泰 证券	2022082600 017028	固 德 威	20 22 年 08 月 26 日	548,772. 00	1,400.00	14	3. 1	642.3 1	
华泰 证券	2022082600 017030	固 德 威	20 22 年 08 月 26 日	548,772. 00	1,400.00	14	3. 1	642.3 1	
华泰 证券	2022082600 017038	英 科 医 疗	20 22 年 08 月 26 日	312,624. 00	14,400.0 0	14	3. 1	365.9 1	
华泰 证券	2022082600 017040	英 科 医 疗	20 22 年 08 月 26 日	312,624. 00	14,400.0 0	14	3. 1	365.9 1	
华泰 证券	2022082600 017042	华 大 基 因	20 22 年 08 月 26 日	461,384. 00	7,700.00	14	3. 1	540.0 2	
华泰 证券	2022082600 017044	光 威 复 材	20 22 年 08 月 26 日	657,120. 00	9,600.00	14	3. 1	769.1 2	

华泰 证券 券	2022082600 017046	光 威 复 材	20 22 年 08 月 26 日	657,120. 00	9,600.00	14	3. 1	769.1 2		
华泰 证券 券	2022082600 017050	柏 楚 电 子	20 22 年 08 月 26 日	284,200. 00	1,400.00	14	3. 1	332.6 4		
华泰 证券 券	2022082600 017052	柏 楚 电 子	20 22 年 08 月 26 日	284,200. 00	1,400.00	14	3. 1	332.6 4		
华泰 证券 券	2022082600 017054	捷 成 股 份	20 22 年 08 月 26 日	366,011. 00	64,100.0 0	14	3. 1	428.3 9		
华泰 证券 券	2022082600 017058	捷 成 股 份	20 22 年 08 月 26 日	366,011. 00	64,100.0 0	14	3. 1	428.3 9		
华泰 证券 券	2022082600 017060	易 华 录	20 22 年 08 月 26 日	186,620. 00	12,400.0 0	14	3. 1	218.4 3		
华泰	2022082600 017062	易 华	20 22	186,620. 00	12,400.0 0	14	3. 1	218.4 3		

证 券		录	年 08 月 26 日						
华 泰 证 券	2022082600 017074	天 华 超 净	20 22 年 08 月 26 日	1,213,60 0.00	14,800.0 0	14	3. 5	1,603. 73	
华 泰 证 券	2022082600 017076	天 华 超 净	20 22 年 08 月 26 日	1,213,60 0.00	14,800.0 0	14	3. 5	1,603. 73	
华 泰 证 券	2022082600 017090	信 维 通 信	20 22 年 08 月 26 日	513,000. 00	30,000.0 0	14	3. 1	600.4 4	
华 泰 证 券	2022082600 017092	信 维 通 信	20 22 年 08 月 26 日	513,000. 00	30,000.0 0	14	3. 1	600.4 4	
华 泰 证 券	2022082600 017102	杭 可 科 技	20 22 年 08 月 26 日	241,110. 00	3,800.00	14	3. 1	282.2 1	
华 泰 证 券	2022082600 017104	中 国 通 号	20 22 年 08 月 26 日	350,175. 00	80,500.0 0	14	3. 1	409.8 6	

			月 26 日						
华泰 证券 2022082600 017106	中国 通号	20 22 年 08 月 26 日	350,175. 00	80,500.0 0	14	3. 1	409.8 6		
华泰 证券 2022082600 017112	天能 股份	20 22 年 08 月 26 日	176,748. 00	3,900.00	14	3. 1	206.8 7		
华泰 证券 2022082600 017114	天能 股份	20 22 年 08 月 26 日	176,748. 00	3,900.00	14	3. 1	206.8 7		
华泰 证券 2022082600 017116	九号 公司	20 22 年 08 月 26 日	515,595. 00	11,100.0 0	14	3. 1	603.4 7		
华泰 证券 2022082600 017118	九号 公司	20 22 年 08 月 26 日	515,595. 00	11,100.0 0	14	3. 1	603.4 7		
华泰 证券 2022082600 017126	华测 检测	20 22 年 08 月 26 日	1,096,18 4.00	52,100.0 0	14	3. 1	1,283. 02		

			日						
华泰 证券	2022082600 017130	稳健 医疗	20 22 年 08 月 26 日	284,360. 00	4,000.00	14	3. 1	332.8 3	
华泰 证券	2022082600 017134	稳健 医疗	20 22 年 08 月 26 日	284,360. 00	4,000.00	14	3. 1	332.8 3	
华泰 证券	2022082600 017140	红日 药业	20 22 年 08 月 26 日	328,720. 00	56,000.0 0	14	3. 1	384.7 5	
华泰 证券	2022082600 017142	红日 药业	20 22 年 08 月 26 日	328,720. 00	56,000.0 0	14	3. 1	384.7 5	
华泰 证券	2022082600 017152	晶晨 股份	20 22 年 08 月 26 日	657,272. 00	7,700.00	14	3. 1	769.3 0	
华泰 证券	2022082600 017792	中际 旭创	20 22 年 08 月 26 日	448,937. 00	14,900.0 0	14	3. 1	525.4 5	

华泰 证券	2022082600 017794	中 际 旭 创	20 22 年 08 月 26 日	448,937. 00	14,900.0 0	14	3. 1	525.4 5		
华泰 证券	2022082600 017838	迪 安 诊 断	20 22 年 08 月 26 日	469,238. 00	15,400.0 0	14	3. 1	549.2 2		
华泰 证券	2022082600 017840	迪 安 诊 断	20 22 年 08 月 26 日	469,238. 00	15,400.0 0	14	3. 1	549.2 2		
华泰 证券	2022082600 017848	东 方 国 信	20 22 年 08 月 26 日	242,242. 00	28,600.0 0	14	3. 1	283.5 3		
华泰 证券	2022082600 017854	万 孚 生 物	20 22 年 08 月 26 日	285,105. 00	8,300.00	14	3. 1	333.7 0		
华泰 证券	2022082600 017856	万 孚 生 物	20 22 年 08 月 26 日	285,105. 00	8,300.00	14	3. 1	333.7 0		
华泰	2022082600 017864	寒 锐	20 22	345,720. 00	6,700.00	14	3. 1	404.6 5		

证 券		钻 业	年 08 月 26 日							
华 泰 证 券	2022082600 017878	我 武 生 物	20 22 年 08 月 26 日	449,330. 00	9,800.00	14	3. 1	525.9 1		
华 泰 证 券	2022082600 017882	光 环 新 网	20 22 年 08 月 26 日	365,585. 00	39,100.0 0	14	3. 1	427.9 0		
华 泰 证 券	2022082600 017884	光 环 新 网	20 22 年 08 月 26 日	365,585. 00	39,100.0 0	14	3. 1	427.9 0		
华 泰 证 券	2022082600 017888	当 升 科 技	20 22 年 08 月 26 日	918,390. 00	11,000.0 0	14	3. 1	1,074. 92		
华 泰 证 券	2022082600 017890	当 升 科 技	20 22 年 08 月 26 日	918,390. 00	11,000.0 0	14	3. 1	1,074. 92		
华 泰 证 券	2022082600 017904	长 盈 精 密	20 22 年 08 月 08 日	364,356. 00	26,100.0 0	14	3. 1	426.4 6		

			月 26 日							
华泰 证券	2022082600 017906	长 盈 精 密	20 22 年 08 月 26 日	364,356. 00	26,100.0 0	14	3. 1	426.4 6		
华泰 证券	2022082600 017914	网 宿 科 技	20 22 年 08 月 26 日	384,305. 00	76,100.0 0	14	3. 1	449.8 1		
华泰 证券	2022082600 017916	网 宿 科 技	20 22 年 08 月 26 日	384,305. 00	76,100.0 0	14	3. 1	449.8 1		
华泰 证券	2022082600 017918	新 宙 邦	20 22 年 08 月 26 日	715,162. 00	16,100.0 0	14	3. 1	837.0 6		
华泰 证券	2022082600 017926	蓝 色 光 标	20 22 年 08 月 26 日	451,432. 00	77,300.0 0	14	3. 1	528.3 8		
华泰 证券	2022082600 017928	新 宙 邦	20 22 年 08 月 26 日	715,162. 00	16,100.0 0	14	3. 1	837.0 6		

			日						
华泰 证券	2022082600 017930	蓝色 光标	20 22 年 08 月 26 日	451,432. 00	77,300.0 0	14	3. 1	528.3 8	
华泰 证券	2022082600 019354	卫宁 健康	20 22 年 08 月 26 日	391,422. 00	53,400.0 0	14	3. 1	458.1 4	
华泰 证券	2022082600 019356	安科 生物	20 22 年 08 月 26 日	336,776. 00	35,600.0 0	14	3. 1	394.1 8	
华泰 证券	2022082600 019358	卫宁 健康	20 22 年 08 月 26 日	391,422. 00	53,400.0 0	14	3. 1	458.1 4	
华泰 证券	2022082600 019362	东方 国信	20 22 年 08 月 26 日	242,242. 00	28,600.0 0	14	3. 1	283.5 3	
华泰 证券	2022082600 019364	德方 纳米	20 22 年 08 月 26 日	1,246,16 0.00	3,700.00	14	3. 5	1,646. 76	

华泰 证券	2022082600 019366	德 方 纳 米	20 22 年 08 月 26 日	1,246,16 0.00	3,700.00	14	3. 5	1,646. 76		
华泰 证券	2022082600 019370	迈 克 生 物	20 22 年 08 月 26 日	238,203. 00	13,300.0 0	14	3. 1	278.8 0		
华泰 证券	2022082600 019372	迈 克 生 物	20 22 年 08 月 26 日	238,203. 00	13,300.0 0	14	3. 1	278.8 0		
华泰 证券	2022082600 019376	贝 达 药 业	20 22 年 08 月 26 日	349,503. 00	7,700.00	14	3. 1	409.0 7		
华泰 证券	2022082600 019378	贝 达 药 业	20 22 年 08 月 26 日	349,503. 00	7,700.00	14	3. 1	409.0 7		
华泰 证券	2022082600 019390	华 大 基 因	20 22 年 08 月 26 日	461,384. 00	7,700.00	14	3. 1	540.0 2		
华泰	2022082600 019396	虹 软	20 22	182,007. 00	6,300.00	14	3. 1	213.0 3		

证 券		科 技	年 08 月 26 日						
华 泰 证 券	2022082600 019398	虹 软 科 技	20 22 年 08 月 26 日	182,007. 00	6,300.00	14	3. 1	213.0 3	
华 泰 证 券	2022082600 019400	君 实 生 物	20 22 年 08 月 26 日	584,755. 00	10,700.0 0	14	3. 1	684.4 2	
华 泰 证 券	2022082600 019402	君 实 生 物	20 22 年 08 月 26 日	584,755. 00	10,700.0 0	14	3. 1	684.4 2	
华 泰 证 券	2022082600 019412	利 亚 德	20 22 年 08 月 26 日	412,064. 00	63,200.0 0	14	3. 1	482.3 0	
华 泰 证 券	2022082600 019414	利 亚 德	20 22 年 08 月 26 日	412,064. 00	63,200.0 0	14	3. 1	482.3 0	
华 泰 证 券	2022082600 019416	我 武 生 物	20 22 年 08 月 08 日	449,330. 00	9,800.00	14	3. 1	525.9 1	

			月 26 日						
华泰 证券 2022082600 019418	博 腾 股 份	20 22 年 08 月 26 日	605,091. 00	10,100.0 0	14	3. 1	708.2 2		
华泰 证券 2022082600 019420	博 腾 股 份	20 22 年 08 月 26 日	605,091. 00	10,100.0 0	14	3. 1	708.2 2		
华泰 证券 2022082600 019422	海 新 能 科	20 22 年 08 月 26 日	238,170. 00	51,000.0 0	14	3. 1	278.7 6		
华泰 证券 2022082600 019424	长 信 科 技	20 22 年 08 月 26 日	556,291. 00	76,100.0 0	14	3. 1	651.1 1		
华泰 证券 2022082600 019426	长 信 科 技	20 22 年 08 月 26 日	556,291. 00	76,100.0 0	14	3. 1	651.1 1		
华泰 证券 2022082600 019430	南 微 医 学	20 22 年 08 月 26 日	177,675. 00	2,300.00	14	3. 1	207.9 6		

			日						
华泰 证券	2022082600 019432	南 微 医 学	20 22 年 08 月 26 日	177,675. 00	2,300.00	14	3. 1	207.9 6	
华泰 证券	2022082600 019434	睿 创 微 纳	20 22 年 08 月 26 日	365,283. 00	8,300.00	14	3. 1	427.5 4	
华泰 证券	2022082600 019436	睿 创 微 纳	20 22 年 08 月 26 日	365,283. 00	8,300.00	14	3. 1	427.5 4	
华泰 证券	2022082600 019438	安 科 生 物	20 22 年 08 月 26 日	336,776. 00	35,600.0 0	14	3. 1	394.1 8	
华泰 证券	2022082600 019446	海 新 能 科	20 22 年 08 月 26 日	238,170. 00	51,000.0 0	14	3. 1	278.7 6	
华泰 证券	2022082600 019448	寒 武 纪	20 22 年 08 月 26 日	356,500. 00	6,200.00	14	3. 1	417.2 6	

华泰 证券	2022082600 019450	寒 武 纪	20 22 年 08 月 26 日	356,500. 00	6,200.00	14	3. 1	417.2 6		
华泰 证券	2022082600 019452	圣 湘 生 物	20 22 年 08 月 26 日	251,979. 00	9,100.00	14	3. 1	294.9 3		
华泰 证券	2022082600 019454	圣 湘 生 物	20 22 年 08 月 26 日	251,979. 00	9,100.00	14	3. 1	294.9 3		
华泰 证券	2022082600 019456	晶 晨 股 份	20 22 年 08 月 26 日	657,272. 00	7,700.00	14	3. 1	769.3 0		
华泰 证券	2022082600 019458	西 部 超 导	20 22 年 08 月 26 日	900,076. 00	8,600.00	14	3. 1	1,053. 49		
华泰 证券	2022082600 019460	西 部 超 导	20 22 年 08 月 26 日	900,076. 00	8,600.00	14	3. 1	1,053. 49		
华泰	2022082600 019502	康 泰	20 22	121,100. 00	5,000.00	14	3. 1	141.7 4		

证 券		医 学	年 08 月 26 日						
华 泰 证 券	2022082600 019596	开 山 股 份	20 22 年 08 月 26 日	199,014. 00	12,300.0 0	14	3. 1	232.9 3	
华 泰 证 券	2022082600 019598	开 山 股 份	20 22 年 08 月 26 日	199,014. 00	12,300.0 0	14	3. 1	232.9 3	
华 泰 证 券	2022082600 019602	中 控 技 术	20 22 年 08 月 26 日	739,071. 00	9,300.00	14	3. 1	865.0 4	
华 泰 证 券	2022082600 019604	中 控 技 术	20 22 年 08 月 26 日	739,071. 00	9,300.00	14	3. 1	865.0 4	
华 泰 证 券	2022082600 019608	微 芯 生 物	20 22 年 08 月 26 日	215,914. 00	8,900.00	14	3. 1	252.7 1	
华 泰 证 券	2022082600 019610	微 芯 生 物	20 22 年 08 月 08 日	215,914. 00	8,900.00	14	3. 1	252.7 1	

			月 26 日						
华泰 证 券	2022082600 019624	普 利 制 药	20 22 年 08 月 26 日	219,510. 00	8,100.00	14	3. 1	256.9 2	
华泰 证 券	2022082600 019626	普 利 制 药	20 22 年 08 月 26 日	219,510. 00	8,100.00	14	3. 1	256.9 2	
华泰 证 券	2022082600 019630	康 希 诺	20 22 年 08 月 26 日	322,959. 00	2,100.00	14	3. 1	378.0 0	
华泰 证 券	2022082600 019632	康 希 诺	20 22 年 08 月 26 日	322,959. 00	2,100.00	14	3. 1	378.0 0	
华泰 证 券	2022082600 019634	道 通 科 技	20 22 年 08 月 26 日	262,500. 00	8,400.00	14	3. 1	307.2 4	
华泰 证 券	2022082600 019636	道 通 科 技	20 22 年 08 月 26 日	262,500. 00	8,400.00	14	3. 1	307.2 4	

			日						
华泰 证券	2022082600 019660	昆仑 万维	20 22 年 08 月 26 日	438,060. 00	29,800.0 0	14	3. 1	512.7 2	
华泰 证券	2022082600 019662	昆仑 万维	20 22 年 08 月 26 日	438,060. 00	29,800.0 0	14	3. 1	512.7 2	
华泰 证券	2022082600 019678	汤臣 倍健	20 22 年 08 月 26 日	581,695. 00	31,700.0 0	14	3. 1	680.8 4	
华泰 证券	2022082600 019680	汤臣 倍健	20 22 年 08 月 26 日	581,695. 00	31,700.0 0	14	3. 1	680.8 4	
华泰 证券	2022082600 019682	杭可 科技	20 22 年 08 月 26 日	241,110. 00	3,800.00	14	3. 1	282.2 1	
华泰 证券	2022082600 019686	特锐 德	20 22 年 08 月 26 日	437,536. 00	22,600.0 0	14	3. 1	512.1 1	

华泰 证券	2022082600 019688	特 锐 德	20 22 年 08 月 26 日	437,536. 00	22,600.0 0	14	3. 1	512.1 1		
华泰 证券	2022082600 019776	康 泰 医 学	20 22 年 08 月 26 日	121,100. 00	5,000.00	14	3. 1	141.7 4		
华泰 证券	2022082600 019782	芯 原 股 份	20 22 年 08 月 26 日	391,006. 00	7,700.00	14	3. 1	457.6 5		
华泰 证券	2022082600 019784	芯 原 股 份	20 22 年 08 月 26 日	391,006. 00	7,700.00	14	3. 1	457.6 5		
华泰 证券	2022082600 019790	寒 锐 钻 业	20 22 年 08 月 26 日	345,720. 00	6,700.00	14	3. 1	404.6 5		
华泰 证券	2022082600 019806	光 线 传 媒	20 22 年 08 月 26 日	342,370. 00	36,500.0 0	14	3. 1	400.7 2		
华泰	2022082600 019808	光 线	20 22	342,370. 00	36,500.0 0	14	3. 1	400.7 2		

证 券		传 媒	年 08 月 26 日							
华 泰 证 券	2022082600 019816	国 瓷 材 料	20 22 年 08 月 26 日	815,000. 00	25,000.0 0	14	3. 1	953.9 1		
华 泰 证 券	2022082600 019818	国 瓷 材 料	20 22 年 08 月 26 日	815,000. 00	25,000.0 0	14	3. 1	953.9 1		
华 泰 证 券	2022082600 019834	宋 城 演 艺	20 22 年 08 月 26 日	619,464. 00	48,700.0 0	14	3. 1	725.0 5		
华 泰 证 券	2022082600 019836	宋 城 演 艺	20 22 年 08 月 26 日	619,464. 00	48,700.0 0	14	3. 1	725.0 5		
华 泰 证 券	2022082600 019840	华 测 检 测	20 22 年 08 月 26 日	1,096,18 4.00	52,100.0 0	14	3. 1	1,283. 02		
华 泰 证 券	2022082600 019848	机 器 人	20 22 年 08 月 26 日	393,600. 00	38,400.0 0	14	3. 1	460.6 9		

			月 26 日						
华泰 证券	2022082600 019850	机 器 人	20 22 年 08 月 26 日	393,600. 00	38,400.0 0	14	3. 1	460.6 9	
华泰 证券	2022090500 019657	稳 健 医 疗	20 22 年 09 月 05 日	294,400. 00	4,000.00	14	3. 1	344.5 8	
华泰 证券	2022090500 019659	寒 武 纪	20 22 年 09 月 05 日	479,570. 00	6,200.00	14	3. 1	561.3 1	
华泰 证券	2022090500 019673	西 部 超 导	20 22 年 09 月 05 日	934,906. 00	8,600.00	14	3. 1	1,094. 25	
华泰 证券	2022090500 019675	圣 湘 生 物	20 22 年 09 月 05 日	246,701. 00	9,100.00	14	3. 1	288.7 5	
华泰 证券	2022090500 019685	贝 达 药 业	20 22 年 09 月 05 日	343,343. 00	7,700.00	14	3. 1	401.8 6	

			日							
华泰 证券	2022090500 019693	普利 制药	20 22 年 09 月 05 日	216,675. 00	8,100.00	14	3. 1	253.6 1		
华泰 证券	2022090500 019701	英科 医疗	20 22 年 09 月 05 日	322,128. 00	14,400.0 0	14	3. 1	377.0 3		
华泰 证券	2022090500 019703	华大 基因	20 22 年 09 月 05 日	467,236. 00	7,700.00	14	3. 1	546.8 7		
华泰 证券	2022090500 019711	光威 复材	20 22 年 09 月 05 日	766,080. 00	9,600.00	14	3. 1	896.6 5		
华泰 证券	2022090500 019717	德方 纳米	20 22 年 09 月 05 日	1,142,56 0.00	3,700.00	14	3. 5	1,509. 86		
华泰 证券	2022090500 019721	晶晨 股份	20 22 年 09 月 05 日	642,642. 00	7,700.00	14	3. 1	752.1 8		

华泰 证券 券	2022090500 019723	康 泰 医 学	20 22 年 09 月 05 日	123,000. 00	5,000.00	14	3. 1	143.9 6		
华泰 证券 券	2022090500 019725	中 控 技 术	20 22 年 09 月 05 日	711,078. 00	9,300.00	14	3. 1	832.2 8		
华泰 证券 券	2022090500 019733	天 能 股 份	20 22 年 09 月 05 日	150,930. 00	3,900.00	14	3. 1	176.6 5		
华泰 证券 券	2022090500 019739	九 号 公 司	20 22 年 09 月 05 日	478,965. 00	11,100.0 0	14	3. 1	560.6 0		
华泰 证券 券	2022090500 019745	安 科 生 物	20 22 年 09 月 05 日	333,216. 00	35,600.0 0	14	3. 1	390.0 1		
华泰 证券 券	2022090500 019753	网 宿 科 技	20 22 年 09 月 05 日	387,349. 00	76,100.0 0	14	3. 1	453.3 7		
华泰 证券 券	2022090500 019765	光 环	20 22 年 09 月 05 日	365,194. 00	39,100.0 0	14	3. 1	427.4 4		

证 券		新 网	年 09 月 05 日							
华 泰 证 券	2022090500 019769	天 华 超 净	20 22 年 09 月 05 日	1,072,65 9.00	14,700.0 0	14	3. 5	1,417. 48		
华 泰 证 券	2022090500 019773	昆 仑 万 维	20 22 年 09 月 05 日	422,564. 00	29,800.0 0	14	3. 1	494.5 9		
华 泰 证 券	2022090500 019783	迈 克 生 物	20 22 年 09 月 05 日	233,814. 00	13,300.0 0	14	3. 1	273.6 7		
华 泰 证 券	2022090500 019789	景 嘉 微	20 22 年 09 月 05 日	396,760. 00	7,000.00	14	3. 1	464.3 8		
华 泰 证 券	2022090500 019791	万 孚 生 物	20 22 年 09 月 05 日	267,758. 00	8,300.00	14	3. 1	313.4 0		
华 泰 证 券	2022090500 019797	机 器 人	20 22 年 09 月 05 日	378,624. 00	38,400.0 0	14	3. 1	443.1 6		

			月 05 日							
华泰 证券	2022090500 019803	红日 药业	20 22 年 09 月 05 日	324,240. 00	56,000.0 0	14	3. 1	379.5 0		
华泰 证券	2022090500 019817	长信 科技	20 22 年 09 月 05 日	538,027. 00	76,100.0 0	14	3. 1	629.7 3		
华泰 证券	2022090500 019823	长盈 精密	20 22 年 09 月 05 日	348,957. 00	26,100.0 0	14	3. 1	408.4 3		
华泰 证券	2022090500 019829	信维 通信	20 22 年 09 月 05 日	514,500. 00	30,000.0 0	14	3. 1	602.1 9		
华泰 证券	2022090500 019837	宋城 演艺	20 22 年 09 月 05 日	579,043. 00	48,700.0 0	14	3. 1	677.7 4		
华泰 证券	2022090500 019843	汤臣 倍健	20 22 年 09 月 05 日	570,917. 00	31,700.0 0	14	3. 1	668.2 3		

			日						
华泰 证券	2022090500 019847	南 微 医 学	20 22 年 09 月 05 日	178,894. 00	2,300.00	14	3. 1	209.3 9	
华泰 证券	2022090500 019851	虹 软 科 技	20 22 年 09 月 05 日	168,525. 00	6,300.00	14	3. 1	197.2 5	
华泰 证券	2022090500 019859	天 能 股 份	20 22 年 09 月 05 日	150,930. 00	3,900.00	35	3. 2	455.8 8	
华泰 证券	2022090500 019861	九 号 公 司	20 22 年 09 月 05 日	478,965. 00	11,100.0 0	35	3. 2	1,446. 71	
华泰 证券	2022090500 019889	汤 臣 倍 健	20 22 年 09 月 05 日	570,917. 00	31,700.0 0	35	3. 2	1,724. 45	
华泰 证券	2022090500 019891	南 微 医 学	20 22 年 09 月 05 日	178,894. 00	2,300.00	35	3. 2	540.3 5	

华泰 证券	2022090500 019905	易 华 录	20 22 年 09 月 05 日	179,428. 00	12,400.0 0	35	3. 2	541.9 6		
华泰 证券	2022090500 019913	光 线 传 媒	20 22 年 09 月 05 日	337,625. 00	36,500.0 0	35	3. 2	1,019. 80		
华泰 证券	2022090500 019915	迪 安 诊 断	20 22 年 09 月 05 日	484,946. 00	15,400.0 0	35	3. 2	1,464. 78		
华泰 证券	2022090500 019953	虹 软 科 技	20 22 年 09 月 05 日	168,525. 00	6,300.00	35	3. 2	509.0 3		
华泰 证券	2022090500 019963	信 维 通 信	20 22 年 09 月 05 日	514,500. 00	30,000.0 0	35	3. 2	1,554. 05		
华泰 证券	2022090500 019965	蓝 色 光 标	20 22 年 09 月 05 日	429,788. 00	77,300.0 0	35	3. 2	1,298. 17		
华泰	2022090500 019967	卫 宁	20 22	373,266. 00	53,400.0 0	35	3. 2	1,127. 45		

证 券		健 康	年 09 月 05 日							
华 泰 证 券	2022090500 019981	中 际 旭 创	20 22 年 09 月 05 日	435,825. 00	14,900.0 0	35	3. 2	1,316. 41		
华 泰 证 券	2022090500 019985	英 科 医 疗	20 22 年 09 月 05 日	322,128. 00	14,400.0 0	35	3. 2	972.9 9		
华 泰 证 券	2022090500 019989	寒 锐 钻 业	20 22 年 09 月 05 日	339,020. 00	6,700.00	35	3. 2	1,024. 01		
华 泰 证 券	2022090500 019993	华 大 基 因	20 22 年 09 月 05 日	467,236. 00	7,700.00	35	3. 2	1,411. 28		
华 泰 证 券	2022090500 020005	道 通 科 技	20 22 年 09 月 05 日	226,296. 00	8,400.00	35	3. 2	683.5 3		
华 泰 证 券	2022090500 020007	微 芯 生 物	20 22 年 09 月 05 日	200,339. 00	8,900.00	35	3. 2	605.1 2		

			月 05 日							
华泰 证券	2022090500 020013	寒 武 纪	20 22 年 09 月 05 日	479,570. 00	6,200.00	35	3. 2	1,448. 54		
华泰 证券	2022090500 020015	圣 湘 生 物	20 22 年 09 月 05 日	246,701. 00	9,100.00	35	3. 2	745.1 6		
华泰 证券	2022090500 020025	西 部 超 导	20 22 年 09 月 05 日	934,906. 00	8,600.00	35	3. 2	2,823. 88		
华泰 证券	2022090500 020027	万 达 信 息	20 22 年 09 月 05 日	314,640. 00	36,800.0 0	35	3. 2	950.3 7		
华泰 证券	2022090500 020039	网 宿 科 技	20 22 年 09 月 05 日	387,349. 00	76,100.0 0	35	3. 2	1,169. 99		
华泰 证券	2022090500 020047	光 环 新 网	20 22 年 09 月 05 日	365,194. 00	39,100.0 0	35	3. 2	1,103. 07		

			日						
华泰 证券	2022090500 020059	景 嘉 微	20 22 年 09 月 05 日	396,760. 00	7,000.00	35	3. 2	1,198. 41	
华泰 证券	2022090500 022219	迈 克 生 物	20 22 年 09 月 05 日	233,814. 00	13,300.0 0	35	3. 2	706.2 3	
华泰 证券	2022090500 022221	万 孚 生 物	20 22 年 09 月 05 日	267,758. 00	8,300.00	35	3. 2	808.7 6	
华泰 证券	2022090500 022223	贝 达 药 业	20 22 年 09 月 05 日	343,343. 00	7,700.00	35	3. 2	1,037. 07	
华泰 证券	2022090500 022225	芯 原 股 份	20 22 年 09 月 05 日	391,930. 00	7,700.00	35	3. 2	1,183. 82	
华泰 证券	2022090500 022237	康 希 诺	20 22 年 09 月 05 日	297,150. 00	2,100.00	35	3. 2	897.5 4	

华泰 证券	2022090500 022239	柏楚 电子	20 22 年 09 月 05 日	277,200. 00	1,400.00	35	3. 2	837.2 8		
华泰 证券	2022090500 024087	特锐 德	20 22 年 09 月 05 日	381,940. 00	22,600.0 0	35	3. 2	1,153. 65		
华泰 证券	2022090500 024101	中控 技术	20 22 年 09 月 05 日	711,078. 00	9,300.00	35	3. 2	2,147. 81		
华泰 证券	2022090500 024105	安科 生物	20 22 年 09 月 05 日	333,216. 00	35,600.0 0	35	3. 2	1,006. 48		
华泰 证券	2022090500 024107	华测 检测	20 22 年 09 月 05 日	1,121,71 3.00	52,100.0 0	35	3. 2	3,388. 13		
华泰 证券	2022090500 024147	君实 生物	20 22 年 09 月 05 日	562,392. 00	10,700.0 0	14	3. 1	658.2 5		
华泰	2022090500 024151	康希	20 22	297,150. 00	2,100.00	14	3. 1	347.8 0		

证 券		诺	年 09 月 05 日						
华 泰 证 券	2022090500 024153	柏 楚 电 子	20 22 年 09 月 05 日	277,200. 00	1,400.00	14	3. 1	324.4 5	
华 泰 证 券	2022090500 024155	道 通 科 技	20 22 年 09 月 05 日	226,296. 00	8,400.00	14	3. 1	264.8 7	
华 泰 证 券	2022090500 024165	微 芯 生 物	20 22 年 09 月 05 日	200,339. 00	8,900.00	14	3. 1	234.4 9	
华 泰 证 券	2022090500 024169	芯 原 股 份	20 22 年 09 月 05 日	391,930. 00	7,700.00	14	3. 1	458.7 3	
华 泰 证 券	2022090500 024173	寒 锐 钻 业	20 22 年 09 月 05 日	339,020. 00	6,700.00	14	3. 1	396.8 0	
华 泰 证 券	2022090500 024193	易 华 录	20 22 年 09 月 05 日	179,428. 00	12,400.0 0	14	3. 1	210.0 1	

			月 05 日						
华泰 证券	2022090500 024203	光线 传媒	20 22 年 09 月 05 日	337,625. 00	36,500.0 0	14	3. 1	395.1 7	
华泰 证券	2022090500 024205	卫宁 健康	20 22 年 09 月 05 日	373,266. 00	53,400.0 0	14	3. 1	436.8 9	
华泰 证券	2022090500 024213	开山 股份	20 22 年 09 月 05 日	234,192. 00	12,300.0 0	14	3. 1	274.1 1	
华泰 证券	2022090500 024219	国瓷 材料	20 22 年 09 月 05 日	756,500. 00	25,000.0 0	14	3. 1	885.4 4	
华泰 证券	2022090500 024229	睿创 微纳	20 22 年 09 月 05 日	361,133. 00	8,300.00	14	3. 1	422.6 9	
华泰 证券	2022090500 024235	中国 通号	20 22 年 09 月 05 日	355,005. 00	80,500.0 0	14	3. 1	415.5 1	

			日						
华泰 证券	2022090500 024241	杭 可 科 技	20 22 年 09 月 05 日	216,980. 00	3,800.00	14	3. 1	253.9 6	
华泰 证券	2022090500 024251	固 德 威	20 22 年 09 月 05 日	459,200. 00	1,400.00	14	3. 1	537.4 7	
华泰 证券	2022090500 024261	寒 武 纪	20 22 年 09 月 05 日	479,570. 00	6,200.00	14	3. 1	561.3 1	
华泰 证券	2022090500 024279	西 部 超 导	20 22 年 09 月 05 日	934,906. 00	8,600.00	14	3. 1	1,094. 25	
华泰 证券	2022090500 024283	圣 湘 生 物	20 22 年 09 月 05 日	246,701. 00	9,100.00	14	3. 1	288.7 5	
华泰 证券	2022090500 024299	贝 达 药 业	20 22 年 09 月 05 日	343,343. 00	7,700.00	14	3. 1	401.8 6	

华泰 证券 券	2022090500 024301	普 利 制 药	20 22 年 09 月 05 日	216,675. 00	8,100.00	14	3. 1	253.6 1		
华泰 证券 券	2022090500 024309	华 大 基 因	20 22 年 09 月 05 日	467,236. 00	7,700.00	14	3. 1	546.8 7		
华泰 证券 券	2022090500 024311	英 科 医 疗	20 22 年 09 月 05 日	322,128. 00	14,400.0 0	14	3. 1	377.0 3		
华泰 证券 券	2022090500 024313	光 威 复 材	20 22 年 09 月 05 日	766,080. 00	9,600.00	14	3. 1	896.6 5		
华泰 证券 券	2022090500 024323	德 方 纳 米	20 22 年 09 月 05 日	1,142,56 0.00	3,700.00	14	3. 5	1,509. 86		
华泰 证券 券	2022090500 024329	晶 晨 股 份	20 22 年 09 月 05 日	642,642. 00	7,700.00	14	3. 1	752.1 8		
华泰 证券 券	2022090500 024343	康 泰	20 22	123,000. 00	5,000.00	14	3. 1	143.9 6		

证 券		医 学	年 09 月 05 日							
华 泰 证 券	2022090500 024353	中 控 技 术	20 22 年 09 月 05 日	711,078. 00	9,300.00	14	3. 1	832.2 8		
华 泰 证 券	2022090500 024367	天 能 股 份	20 22 年 09 月 05 日	150,930. 00	3,900.00	14	3. 1	176.6 5		
华 泰 证 券	2022090500 024369	九 号 公 司	20 22 年 09 月 05 日	478,965. 00	11,100.0 0	14	3. 1	560.6 0		
华 泰 证 券	2022090500 024379	特 锐 德	20 22 年 09 月 05 日	381,940. 00	22,600.0 0	14	3. 1	447.0 4		
华 泰 证 券	2022090500 024395	安 科 生 物	20 22 年 09 月 05 日	333,216. 00	35,600.0 0	14	3. 1	390.0 1		
华 泰 证 券	2022090500 024397	华 测 检 测	20 22 年 09 月 05 日	1,121,71 3.00	52,100.0 0	14	3. 1	1,312. 90		

			月 05 日						
华泰 证券	2022090500 024411	网 宿 科 技	20 22 年 09 月 05 日	387,349. 00	76,100.0 0	14	3. 1	453.3 7	
华泰 证券	2022090500 024419	我 武 生 物	20 22 年 09 月 05 日	457,856. 00	9,800.00	14	3. 1	535.8 9	
华泰 证券	2022090500 024427	博 腾 股 份	20 22 年 09 月 05 日	573,680. 00	10,100.0 0	14	3. 1	671.4 6	
华泰 证券	2022090500 024433	光 环 新 网	20 22 年 09 月 05 日	365,194. 00	39,100.0 0	14	3. 1	427.4 4	
华泰 证券	2022090500 024435	天 华 超 净	20 22 年 09 月 05 日	1,072,65 9.00	14,700.0 0	14	3. 5	1,417. 48	
华泰 证券	2022090500 024437	昆 仑 万 维	20 22 年 09 月 05 日	422,564. 00	29,800.0 0	14	3. 1	494.5 9	

			日						
华泰 证券	2022090500 024447	迈 克 生 物	20 22 年 09 月 05 日	233,814. 00	13,300.0 0	14	3. 1	273.6 7	
华泰 证券	2022090500 024449	景 嘉 微	20 22 年 09 月 05 日	396,760. 00	7,000.00	14	3. 1	464.3 8	
华泰 证券	2022090500 024453	万 孚 生 物	20 22 年 09 月 05 日	267,758. 00	8,300.00	14	3. 1	313.4 0	
华泰 证券	2022090500 024457	机 器 人	20 22 年 09 月 05 日	378,624. 00	38,400.0 0	14	3. 1	443.1 6	
华泰 证券	2022090500 024467	红 日 药 业	20 22 年 09 月 05 日	324,240. 00	56,000.0 0	14	3. 1	379.5 0	
华泰 证券	2022090500 024473	新 宙 邦	20 22 年 09 月 05 日	669,760. 00	16,100.0 0	14	3. 1	783.9 2	

华泰 证券	2022090500 024487	蓝色 光标	20 22 年 09 月 05 日	429,788. 00	77,300.0 0	14	3. 1	503.0 4		
华泰 证券	2022090500 024495	海 新能 科	20 22 年 09 月 05 日	240,720. 00	51,000.0 0	14	3. 1	281.7 5		
华泰 证券	2022090500 024499	当 升科 技	20 22 年 09 月 05 日	842,600. 00	11,000.0 0	14	3. 1	986.2 1		
华泰 证券	2022090500 024505	长 信科 技	20 22 年 09 月 05 日	538,027. 00	76,100.0 0	14	3. 1	629.7 3		
华泰 证券	2022090500 024517	长 盈精 密	20 22 年 09 月 05 日	348,957. 00	26,100.0 0	14	3. 1	408.4 3		
华泰 证券	2022090500 024529	信 维通 信	20 22 年 09 月 05 日	514,500. 00	30,000.0 0	14	3. 1	602.1 9		
华泰	2022090500 024533	宋 城	20 22	579,043. 00	48,700.0 0	14	3. 1	677.7 4		

证 券		演 艺	年 09 月 05 日							
华 泰 证 券	2022090500 024543	汤 臣 倍 健	20 22 年 09 月 05 日	570,917. 00	31,700.0 0	14	3. 1	668.2 3		
华 泰 证 券	2022090500 024553	宋 城 演 艺	20 22 年 09 月 05 日	579,043. 00	48,700.0 0	35	3. 2	1,749. 00		
华 泰 证 券	2022090500 024617	稳 健 医 疗	20 22 年 09 月 05 日	294,400. 00	4,000.00	35	3. 2	889.2 3		
华 泰 证 券	2022090500 024619	机 器 人	20 22 年 09 月 05 日	378,624. 00	38,400.0 0	35	3. 2	1,143. 63		
华 泰 证 券	2022090500 024621	红 日 药 业	20 22 年 09 月 05 日	324,240. 00	56,000.0 0	35	3. 2	979.3 7		
华 泰 证 券	2022090500 024645	新 宙 邦	20 22 年 09 月 05 日	669,760. 00	16,100.0 0	35	3. 2	2,023. 01		

			月 05 日						
华泰 证 券	2022090500 024649	当 升 科 技	20 22 年 09 月 05 日	842,600. 00	11,000.0 0	35	3. 2	2,545. 07	
华泰 证 券	2022090500 024651	碧 水 源	20 22 年 09 月 05 日	378,560. 00	67,600.0 0	35	3. 2	1,143. 44	
华泰 证 券	2022090500 024653	海 新 能 科	20 22 年 09 月 05 日	240,720. 00	51,000.0 0	35	3. 2	727.0 9	
华泰 证 券	2022090500 024655	长 信 科 技	20 22 年 09 月 05 日	538,027. 00	76,100.0 0	35	3. 2	1,625. 11	
华泰 证 券	2022090500 024657	长 盈 精 密	20 22 年 09 月 05 日	348,957. 00	26,100.0 0	35	3. 2	1,054. 02	
华泰 证 券	2022090500 024687	睿 创 微 纳	20 22 年 09 月 05 日	361,133. 00	8,300.00	35	3. 2	1,090. 80	

			日						
华泰 证券	2022090500 024689	开山 股份	20 22 年 09 月 05 日	234,192. 00	12,300.0 0	35	3. 2	707.3 8	
华泰 证券	2022090500 024691	国瓷 材料	20 22 年 09 月 05 日	756,500. 00	25,000.0 0	35	3. 2	2,285. 01	
华泰 证券	2022090500 024693	杭可 科技	20 22 年 09 月 05 日	216,980. 00	3,800.00	35	3. 2	655.3 9	
华泰 证券	2022090500 024695	中国 通号	20 22 年 09 月 05 日	355,005. 00	80,500.0 0	35	3. 2	1,072. 29	
华泰 证券	2022090500 024699	利亚 德	20 22 年 09 月 05 日	398,160. 00	63,200.0 0	35	3. 2	1,202. 64	
华泰 证券	2022090500 024701	普利 制药	20 22 年 09 月 05 日	216,675. 00	8,100.00	35	3. 2	654.4 7	

华泰 证券 券	2022090500 024773	固 德 威	20 22 年 09 月 05 日	459,200. 00	1,400.00	35	3. 2	1,387. 01		
华泰 证券 券	2022090500 024775	晶 晨 股 份	20 22 年 09 月 05 日	642,642. 00	7,700.00	35	3. 2	1,941. 10		
华泰 证券 券	2022090500 024777	东 方 国 信	20 22 年 09 月 05 日	238,810. 00	28,600.0 0	35	3. 2	721.3 2		
华泰 证券 券	2022090500 024779	捷 成 股 份	20 22 年 09 月 05 日	341,012. 00	64,100.0 0	35	3. 2	1,030. 03		
华泰 证券 券	2022090500 024781	光 威 复 材	20 22 年 09 月 05 日	766,080. 00	9,600.00	35	3. 2	2,313. 94		
华泰 证券 券	2022090500 024783	康 泰 医 学	20 22 年 09 月 05 日	123,000. 00	5,000.00	35	3. 2	371.5 2		
华泰 证券 券	2022090500 024787	我 武	20 22 年 09 月 05 日	457,856. 00	9,800.00	35	3. 2	1,382. 95		

证 券		生 物	年 09 月 05 日							
华 泰 证 券	2022090500 024789	博 腾 股 份	20 22 年 09 月 05 日	573,680. 00	10,100.0 0	35	3. 2	1,732. 80		
华 泰 证 券	2022090500 024791	昆 仑 万 维	20 22 年 09 月 05 日	422,564. 00	29,800.0 0	35	3. 2	1,276. 35		
华 泰 证 券	2022090500 024793	君 实 生 物	20 22 年 09 月 05 日	562,392. 00	10,700.0 0	35	3. 2	1,698. 70		
华 泰 证 券	2022090500 024915	南 微 医 学	20 22 年 09 月 05 日	178,894. 00	2,300.00	14	3. 1	209.3 9		
华 泰 证 券	2022090500 024919	虹 软 科 技	20 22 年 09 月 05 日	168,525. 00	6,300.00	14	3. 1	197.2 5		
华 泰 证 券	2022090500 024921	君 实 生 物	20 22 年 09 月 05 日	562,392. 00	10,700.0 0	14	3. 1	658.2 5		

			月 05 日						
华泰 证券	2022090500 024923	康 希 诺	20 22 年 09 月 05 日	297,150. 00	2,100.00	14	3. 1	347.8 0	
华泰 证券	2022090500 024931	柏 楚 电 子	20 22 年 09 月 05 日	277,200. 00	1,400.00	14	3. 1	324.4 5	
华泰 证券	2022090500 024937	道 通 科 技	20 22 年 09 月 05 日	226,296. 00	8,400.00	14	3. 1	264.8 7	
华泰 证券	2022090500 024947	微 芯 生 物	20 22 年 09 月 05 日	200,339. 00	8,900.00	14	3. 1	234.4 9	
华泰 证券	2022090500 024949	芯 原 股 份	20 22 年 09 月 05 日	391,930. 00	7,700.00	14	3. 1	458.7 3	
华泰 证券	2022090500 024961	寒 锐 钴 业	20 22 年 09 月 05 日	339,020. 00	6,700.00	14	3. 1	396.8 0	

			日						
华泰 证券	2022090500 024967	利亚德	20 22 年 09 月 05 日	398,160. 00	63,200.0 0	14	3. 1	466.0 2	
华泰 证券	2022090500 024975	中际旭创	20 22 年 09 月 05 日	435,825. 00	14,900.0 0	14	3. 1	510.1 1	
华泰 证券	2022090500 024987	东方国信	20 22 年 09 月 05 日	238,810. 00	28,600.0 0	14	3. 1	279.5 1	
华泰 证券	2022090500 024993	万达信息	20 22 年 09 月 05 日	314,640. 00	36,800.0 0	14	3. 1	368.2 7	
华泰 证券	2022090500 025001	捷成股份	20 22 年 09 月 05 日	341,012. 00	64,100.0 0	14	3. 1	399.1 3	
华泰 证券	2022090500 025009	易华录	20 22 年 09 月 05 日	179,428. 00	12,400.0 0	14	3. 1	210.0 1	

华泰 证券 券	2022090500 025017	迪 安 诊 断	20 22 年 09 月 05 日	484,946. 00	15,400.0 0	14	3. 1	567.6 0		
华泰 证券 券	2022090500 025019	光 线 传 媒	20 22 年 09 月 05 日	337,625. 00	36,500.0 0	14	3. 1	395.1 7		
华泰 证券 券	2022090500 025021	卫 宁 健 康	20 22 年 09 月 05 日	373,266. 00	53,400.0 0	14	3. 1	436.8 9		
华泰 证券 券	2022090500 025029	开 山 股 份	20 22 年 09 月 05 日	234,192. 00	12,300.0 0	14	3. 1	274.1 1		
华泰 证券 券	2022090500 025039	国 瓷 材 料	20 22 年 09 月 05 日	756,500. 00	25,000.0 0	14	3. 1	885.4 4		
华泰 证券 券	2022090500 025049	睿 创 微 纳	20 22 年 09 月 05 日	361,133. 00	8,300.00	14	3. 1	422.6 9		
华泰	2022090500 025061	中 国	20 22	355,005. 00	80,500.0 0	14	3. 1	415.5 1		

证 券		通 号	年 09 月 05 日						
华 泰 证 券	2022090500 025075	杭 可 科 技	20 22 年 09 月 05 日	216,980. 00	3,800.00	14	3. 1	253.9 6	
华 泰 证 券	2022090500 025079	稳 健 医 疗	20 22 年 09 月 05 日	294,400. 00	4,000.00	14	3. 1	344.5 8	
华 泰 证 券	2022090500 025081	固 德 威	20 22 年 09 月 05 日	459,200. 00	1,400.00	14	3. 1	537.4 7	
华 泰 证 券	2022090500 025153	特 锐 德	20 22 年 09 月 05 日	381,940. 00	22,600.0 0	14	3. 1	447.0 4	
华 泰 证 券	2022090500 025157	华 测 检 测	20 22 年 09 月 05 日	1,121,71 3.00	52,100.0 0	14	3. 1	1,312. 90	
华 泰 证 券	2022090500 025163	我 武 生 物	20 22 年 09 月 05 日	457,856. 00	9,800.00	14	3. 1	535.8 9	

			月 05 日						
华泰 证券	2022090500 025165	博 腾 股 份	20 22 年 09 月 05 日	573,680. 00	10,100.0 0	14	3. 1	671.4 6	
华泰 证券	2022090500 025177	新 宙 邦	20 22 年 09 月 05 日	669,760. 00	16,100.0 0	14	3. 1	783.9 2	
华泰 证券	2022090500 025181	蓝 色 光 标	20 22 年 09 月 05 日	429,788. 00	77,300.0 0	14	3. 1	503.0 4	
华泰 证券	2022090500 025183	海 新 能 科	20 22 年 09 月 05 日	240,720. 00	51,000.0 0	14	3. 1	281.7 5	
华泰 证券	2022090500 025185	当 升 科 技	20 22 年 09 月 05 日	842,600. 00	11,000.0 0	14	3. 1	986.2 1	
华泰 证券	2022090500 025217	利 亚 德	20 22 年 09 月 05 日	398,160. 00	63,200.0 0	14	3. 1	466.0 2	

			日						
华泰 证券	2022090500 025221	中际 旭创	20 22 年 09 月 05 日	435,825. 00	14,900.0 0	14	3. 1	510.1 1	
华泰 证券	2022090500 025227	东方 国信	20 22 年 09 月 05 日	238,810. 00	28,600.0 0	14	3. 1	279.5 1	
华泰 证券	2022090500 025229	万达 信息	20 22 年 09 月 05 日	314,640. 00	36,800.0 0	14	3. 1	368.2 7	
华泰 证券	2022090500 025235	捷成 股份	20 22 年 09 月 05 日	341,012. 00	64,100.0 0	14	3. 1	399.1 3	
华泰 证券	2022090500 025241	迪安 诊断	20 22 年 09 月 05 日	484,946. 00	15,400.0 0	14	3. 1	567.6 0	
华泰 证券	2022090700 027914	国瓷 材料	20 22 年 09 月 07 日	755,750. 00	25,000.0 0	14	3. 1	884.5 6	

华泰 证券 券	2022090700 028038	华 测 检 测	20 22 年 09 月 07 日	1,122,23 4.00	52,100.0 0	14	3. 1	1,313. 51		
华泰 证券 券	2022090700 028530	天 华 超 净	20 22 年 09 月 07 日	985,560. 00	12,900.0 0	33	3. 2	2,806. 77		
华泰 证券 券	2022090700 028532	德 方 纳 米	20 22 年 09 月 07 日	1,060,02 6.00	3,300.00	33	3. 2	3,018. 84		
华泰 证券 券	2022090700 028652	万 孚 生 物	20 22 年 09 月 07 日	270,082. 00	8,300.00	33	3. 2	769.1 7		
华泰 证券 券	2022090700 028654	景 嘉 微	20 22 年 09 月 07 日	403,550. 00	7,000.00	33	3. 2	1,149. 27		
华泰 证券 券	2022090700 028656	博 腾 股 份	20 22 年 09 月 07 日	585,699. 00	10,100.0 0	33	3. 2	1,668. 01		
华泰	2022090700 028658	迈 克	20 22	231,287. 00	13,300.0 0	33	3. 2	658.6 8		

证 券		生 物	年 09 月 07 日							
华 泰 证 券	2022090700 028660	贝 达 药 业	20 22 年 09 月 07 日	338,030. 00	7,700.00	33	3. 2	962.6 7		
华 泰 证 券	2022090700 028662	红 日 药 业	20 22 年 09 月 07 日	322,560. 00	56,000.0 0	33	3. 2	918.6 2		
华 泰 证 券	2022090700 028664	新 宙 邦	20 22 年 09 月 07 日	688,758. 00	16,100.0 0	33	3. 2	1,961. 51		
华 泰 证 券	2022090700 028666	机 器 人	20 22 年 09 月 07 日	390,528. 00	38,400.0 0	33	3. 2	1,112. 18		
华 泰 证 券	2022090700 028668	稳 健 医 疗	20 22 年 09 月 07 日	271,600. 00	4,000.00	33	3. 2	773.4 9		
华 泰 证 券	2022090700 028670	海 新 能 科	20 22 年 09 月 07 日	241,740. 00	51,000.0 0	33	3. 2	688.4 5		

			月 07 日							
华泰 证券	2022090700 028672	长信 科技	20 22 年 09 月 07 日	548,681. 00	76,100.0 0	33	3. 2	1,562. 59		
华泰 证券	2022090700 028674	蓝色 光标	20 22 年 09 月 07 日	424,377. 00	77,300.0 0	33	3. 2	1,208. 58		
华泰 证券	2022090700 028676	南微 医学	20 22 年 09 月 07 日	176,893. 00	2,300.00	33	3. 2	503.7 7		
华泰 证券	2022090700 028678	君实 生物	20 22 年 09 月 07 日	566,244. 00	10,700.0 0	33	3. 2	1,612. 60		
华泰 证券	2022090700 028680	柏楚 电子	20 22 年 09 月 07 日	269,150. 00	1,400.00	33	3. 2	766.5 1		
华泰 证券	2022090700 028682	固德 威	20 22 年 09 月 07 日	446,488. 00	1,400.00	33	3. 2	1,271. 55		

			日						
华泰 证券	2022090700 028684	寒 武 纪	20 22 年 09 月 07 日	494,016. 00	6,200.00	33	3. 2	1,406. 91	
华泰 证券	2022090700 028686	睿 创 微 纳	20 22 年 09 月 07 日	370,097. 00	8,300.00	33	3. 2	1,054. 00	
华泰 证券	2022090700 028688	杭 可 科 技	20 22 年 09 月 07 日	232,256. 00	3,800.00	33	3. 2	661.4 4	
华泰 证券	2022090700 028690	迪 安 诊 断	20 22 年 09 月 07 日	484,792. 00	15,400.0 0	33	3. 2	1,380. 64	
华泰 证券	2022090700 028692	开 山 股 份	20 22 年 09 月 07 日	254,118. 00	12,300.0 0	33	3. 2	723.7 0	
华泰 证券	2022090700 028694	卫 宁 健 康	20 22 年 09 月 07 日	367,926. 00	53,400.0 0	33	3. 2	1,047. 82	

华泰 证券 券	2022090700 028696	普 利 制 药	20 22 年 09 月 07 日	216,918. 00	8,100.00	33	3. 2	617.7 6		
华泰 证券 券	2022090700 028698	利 亚 德	20 22 年 09 月 07 日	405,112. 00	63,200.0 0	33	3. 2	1,153. 72		
华泰 证券 券	2022090700 028700	九 号 公 司	20 22 年 09 月 07 日	490,398. 00	11,100.0 0	33	3. 2	1,396. 60		
华泰 证券 券	2022090700 028702	网 宿 科 技	20 22 年 09 月 07 日	387,349. 00	76,100.0 0	33	3. 2	1,103. 13		
华泰 证券 券	2022090700 028706	我 武 生 物	20 22 年 09 月 07 日	449,330. 00	9,800.00	33	3. 2	1,279. 65		
华泰 证券 券	2022090700 028708	特 锐 德	20 22 年 09 月 07 日	385,330. 00	22,600.0 0	33	3. 2	1,097. 38		
华泰 证券 券	2022090700 028710	天 能	20 22 年 09 月 07 日	164,112. 00	3,900.00	33	3. 2	467.3 7		

证 券		股 份	年 09 月 07 日						
华 泰 证 券	2022090700 028712	微 芯 生 物	20 22 年 09 月 07 日	202,030. 00	8,900.00	33	3. 2	575.3 6	
华 泰 证 券	2022090700 028714	康 希 诺	20 22 年 09 月 07 日	292,131. 00	2,100.00	33	3. 2	831.9 6	
华 泰 证 券	2022090700 028716	中 际 旭 创	20 22 年 09 月 07 日	443,722. 00	14,900.0 0	33	3. 2	1,263. 67	
华 泰 证 券	2022090700 028718	万 达 信 息	20 22 年 09 月 07 日	312,432. 00	36,800.0 0	33	3. 2	889.7 7	
华 泰 证 券	2022090700 028720	西 部 超 导	20 22 年 09 月 07 日	962,082. 00	8,600.00	33	3. 2	2,739. 91	
华 泰 证 券	2022090700 028726	汤 臣 倍 健	20 22 年 09 月 07 日	565,528. 00	31,700.0 0	33	3. 2	1,610. 57	

			月 07 日							
华泰 证券	2022090700 028728	宋城 演艺	20 22 年 09 月 07 日	591,218. 00	48,700.0 0	33	3. 2	1,683. 73		
华泰 证券	2022090700 028730	光环 新网	20 22 年 09 月 07 日	364,021. 00	39,100.0 0	33	3. 2	1,036. 69		
华泰 证券	2022090700 028732	虹软 科技	20 22 年 09 月 07 日	171,801. 00	6,300.00	33	3. 2	489.2 7		
华泰 证券	2022090700 029438	碧水 源	20 22 年 09 月 07 日	193,674. 00	33,800.0 0	33	3. 2	551.5 6		
华泰 证券	2022090700 029440	碧水 源	20 22 年 09 月 07 日	387,348. 00	67,600.0 0	33	3. 2	1,103. 13		
华泰 证券	2022090700 030578	康希 诺	20 22 年 09 月 07 日	292,131. 00	2,100.00	14	3. 1	341.9 2		

			日						
华泰 证券	2022090700 030592	杭 可 科 技	20 22 年 09 月 07 日	232,256. 00	3,800.00	14	3. 1	271.8 4	
华泰 证券	2022090700 030636	南 微 医 学	20 22 年 09 月 07 日	176,893. 00	2,300.00	14	3. 1	207.0 4	
华泰 证券	2022090700 030638	南 微 医 学	20 22 年 09 月 07 日	176,893. 00	2,300.00	14	3. 1	207.0 4	
华泰 证券	2022090700 030640	南 微 医 学	20 22 年 09 月 07 日	176,893. 00	2,300.00	14	3. 1	207.0 4	
华泰 证券	2022090700 030646	道 通 科 技	20 22 年 09 月 07 日	255,024. 00	8,400.00	14	3. 1	298.4 9	
华泰 证券	2022090700 030708	德 方 纳 米	20 22 年 09 月 07 日	1,188,51 4.00	3,700.00	14	3. 5	1,570. 58	

华泰 证券	2022090700 030710	德 方 纳 米	20 22 年 09 月 07 日	1,188,51 4.00	3,700.00	14	3. 5	1,570. 58		
华泰 证券	2022090700 030740	柏 楚 电 子	20 22 年 09 月 07 日	269,150. 00	1,400.00	14	3. 1	315.0 2		
华泰 证券	2022090700 030742	柏 楚 电 子	20 22 年 09 月 07 日	269,150. 00	1,400.00	14	3. 1	315.0 2		
华泰 证券	2022090700 030744	柏 楚 电 子	20 22 年 09 月 07 日	269,150. 00	1,400.00	14	3. 1	315.0 2		
华泰 证券	2022090700 030754	昆 仑 万 维	20 22 年 09 月 07 日	417,498. 00	29,800.0 0	14	3. 1	488.6 6		
华泰 证券	2022090700 030756	景 嘉 微	20 22 年 09 月 07 日	403,550. 00	7,000.00	14	3. 1	472.3 3		
华泰	2022090700 031240	迈 克	20 22	116,513. 00	6,700.00	33	3. 2	331.8 2		

证 券		生 物	年 09 月 07 日							
华 泰 证 券	2022090700 031242	万 孚 生 物	20 22 年 09 月 07 日	133,414. 00	4,100.00	33	3. 2	379.9 5		
华 泰 证 券	2022090700 031244	寒 武 纪	20 22 年 09 月 07 日	247,008. 00	3,100.00	33	3. 2	703.4 5		
华 泰 证 券	2022090700 031246	杭 可 科 技	20 22 年 09 月 07 日	116,128. 00	1,900.00	33	3. 2	330.7 2		
华 泰 证 券	2022090700 031248	捷 成 股 份	20 22 年 09 月 07 日	167,241. 00	32,100.0 0	33	3. 2	476.2 9		
华 泰 证 券	2022090700 031250	东 方 国 信	20 22 年 09 月 07 日	120,120. 00	14,300.0 0	33	3. 2	342.0 9		
华 泰 证 券	2022090700 031252	卫 宁 健 康	20 22 年 09 月 07 日	183,963. 00	26,700.0 0	33	3. 2	523.9 1		

			月 07 日						
华泰 证券	2022090700 031254	开 山 股 份	20 22 年 09 月 07 日	126,026. 00	6,100.00	33	3. 2	358.9 1	
华泰 证券	2022090700 031256	利 亚 德	20 22 年 09 月 07 日	202,556. 00	31,600.0 0	33	3. 2	576.8 6	
华泰 证券	2022090700 031258	普 利 制 药	20 22 年 09 月 07 日	109,798. 00	4,100.00	33	3. 2	312.6 9	
华泰 证券	2022090700 031260	康 泰 医 学	20 22 年 09 月 07 日	61,125.0 0	2,500.00	33	3. 2	174.0 8	
华泰 证券	2022090700 031266	圣 湘 生 物	20 22 年 09 月 07 日	118,215. 00	4,500.00	33	3. 2	336.6 6	
华泰 证券	2022090700 031268	晶 晨 股 份	20 22 年 09 月 07 日	316,875. 00	3,900.00	33	3. 2	902.4 3	

			日						
华泰 证券	2022090700 031272	景 嘉 微	20 22 年 09 月 07 日	403,550. 00	7,000.00	14	3. 1	472.3 3	
华泰 证券	2022090700 031276	景 嘉 微	20 22 年 09 月 07 日	403,550. 00	7,000.00	14	3. 1	472.3 3	
华泰 证券	2022090700 031280	睿 创 微 纳	20 22 年 09 月 07 日	370,097. 00	8,300.00	14	3. 1	433.1 8	
华泰 证券	2022090700 031282	睿 创 微 纳	20 22 年 09 月 07 日	370,097. 00	8,300.00	14	3. 1	433.1 8	
华泰 证券	2022090700 031284	睿 创 微 纳	20 22 年 09 月 07 日	370,097. 00	8,300.00	14	3. 1	433.1 8	
华泰 证券	2022090700 031290	中 国 通 号	20 22 年 09 月 07 日	356,615. 00	80,500.0 0	14	3. 1	417.4 0	

华泰 证券	2022090700 031306	德 方 纳 米	20 22 年 09 月 07 日	1,188,51 4.00	3,700.00	14	3. 5	1,570. 58		
华泰 证券	2022090700 031318	晶 晨 股 份	20 22 年 09 月 07 日	625,625. 00	7,700.00	14	3. 1	732.2 6		
华泰 证券	2022090700 031334	易 华 录	20 22 年 09 月 07 日	180,048. 00	12,400.0 0	14	3. 1	210.7 4		
华泰 证券	2022090700 031336	万 达 信 息	20 22 年 09 月 07 日	312,432. 00	36,800.0 0	14	3. 1	365.6 8		
华泰 证券	2022090700 031338	中 际 旭 创	20 22 年 09 月 07 日	443,722. 00	14,900.0 0	14	3. 1	519.3 5		
华泰 证券	2022090700 031340	中 际 旭 创	20 22 年 09 月 07 日	443,722. 00	14,900.0 0	14	3. 1	519.3 5		
华泰	2022090700 031342	中 际	20 22	443,722. 00	14,900.0 0	14	3. 1	519.3 5		

证 券		旭 创	年 09 月 07 日						
华 泰 证 券	2022090700 031344	芯 原 股 份	20 22 年 09 月 07 日	401,709. 00	7,700.00	14	3. 1	470.1 8	
华 泰 证 券	2022090700 031346	芯 原 股 份	20 22 年 09 月 07 日	401,709. 00	7,700.00	14	3. 1	470.1 8	
华 泰 证 券	2022090700 031348	芯 原 股 份	20 22 年 09 月 07 日	401,709. 00	7,700.00	14	3. 1	470.1 8	
华 泰 证 券	2022090700 031370	康 希 诺	20 22 年 09 月 07 日	292,131. 00	2,100.00	14	3. 1	341.9 2	
华 泰 证 券	2022090700 031422	道 通 科 技	20 22 年 09 月 07 日	255,024. 00	8,400.00	14	3. 1	298.4 9	
华 泰 证 券	2022090700 031452	九 号 公 司	20 22 年 09 月 09 日	490,398. 00	11,100.0 0	14	3. 1	573.9 8	

			月 07 日						
华泰 证券 券	2022090700 031454	蓝色 光标	20 22 年 09 月 07 日	424,377. 00	77,300.0 0	14	3. 1	496.7 1	
华泰 证券 券	2022090700 031456	蓝色 光标	20 22 年 09 月 07 日	424,377. 00	77,300.0 0	14	3. 1	496.7 1	
华泰 证券 券	2022090700 031458	蓝色 光标	20 22 年 09 月 07 日	424,377. 00	77,300.0 0	14	3. 1	496.7 1	
华泰 证券 券	2022090700 031468	寒 武 纪	20 22 年 09 月 07 日	494,016. 00	6,200.00	14	3. 1	578.2 2	
华泰 证券 券	2022090700 031506	微 芯 生 物	20 22 年 09 月 07 日	202,030. 00	8,900.00	14	3. 1	236.4 6	
华泰 证券 券	2022090700 031518	西 部 超 导	20 22 年 09 月 07 日	962,082. 00	8,600.00	14	3. 1	1,126. 06	

			日						
华泰 证券	2022090700 031520	虹软 科技	20 22 年 09 月 07 日	171,801. 00	6,300.00	14	3. 1	201.0 8	
华泰 证券	2022090700 031522	芯原 股份	20 22 年 09 月 07 日	401,709. 00	7,700.00	14	3. 1	470.1 8	
华泰 证券	2022090700 031524	中控 技术	20 22 年 09 月 07 日	726,702. 00	9,300.00	14	3. 1	850.5 6	
华泰 证券	2022090700 031526	康希 诺	20 22 年 09 月 07 日	292,131. 00	2,100.00	14	3. 1	341.9 2	
华泰 证券	2022090700 031534	固德 威	20 22 年 09 月 07 日	446,488. 00	1,400.00	14	3. 1	522.5 9	
华泰 证券	2022090700 031544	天华 超净	20 22 年 09 月 07 日	1,130,72 0.00	14,800.0 0	14	3. 5	1,494. 21	

华泰 证券 券	2022090700 031546	昆 仑 万 维	20 22 年 09 月 07 日	417,498. 00	29,800.0 0	14	3. 1	488.6 6		
华泰 证券 券	2022090700 031548	海 新 能 科	20 22 年 09 月 07 日	241,740. 00	51,000.0 0	14	3. 1	282.9 4		
华泰 证券 券	2022090700 031550	海 新 能 科	20 22 年 09 月 07 日	241,740. 00	51,000.0 0	14	3. 1	282.9 4		
华泰 证券 券	2022090700 031556	睿 创 微 纳	20 22 年 09 月 07 日	370,097. 00	8,300.00	14	3. 1	433.1 8		
华泰 证券 券	2022090700 031560	中 国 通 号	20 22 年 09 月 07 日	356,615. 00	80,500.0 0	14	3. 1	417.4 0		
华泰 证券 券	2022090700 031562	君 实 生 物	20 22 年 09 月 07 日	566,244. 00	10,700.0 0	14	3. 1	662.7 6		
华泰	2022090700 032722	景 嘉	20 22	201,775. 00	3,500.00	33	3. 2	574.6 3		

证 券		微	年 09 月 07 日						
华 泰 证 券	2022090700 032726	博 腾 股 份	20 22 年 09 月 07 日	295,749. 00	5,100.00	33	3. 2	842.2 6	
华 泰 证 券	2022090700 032728	芯 原 股 份	20 22 年 09 月 07 日	203,463. 00	3,900.00	33	3. 2	579.4 4	
华 泰 证 券	2022090700 032730	稳 健 医 疗	20 22 年 09 月 07 日	135,800. 00	2,000.00	33	3. 2	386.7 4	
华 泰 证 券	2022090700 032732	贝 达 药 业	20 22 年 09 月 07 日	171,210. 00	3,900.00	33	3. 2	487.5 9	
华 泰 证 券	2022090700 032734	芯 原 股 份	20 22 年 09 月 07 日	401,709. 00	7,700.00	33	3. 2	1,144. 03	
华 泰 证 券	2022090700 032736	新 宙 邦	20 22 年 09 月 07 日	346,518. 00	8,100.00	33	3. 2	986.8 5	

			月 07 日							
华泰 证券	2022090700 032738	红 日 药 业	20 22 年 09 月 07 日	161,280. 00	28,000.0 0	33	3. 2	459.3 1		
华泰 证券	2022090700 032740	机 器 人	20 22 年 09 月 07 日	195,264. 00	19,200.0 0	33	3. 2	556.0 9		
华泰 证券	2022090700 032744	蓝 色 光 标	20 22 年 09 月 07 日	212,463. 00	38,700.0 0	33	3. 2	605.0 7		
华泰 证券	2022090700 032746	长 信 科 技	20 22 年 09 月 07 日	274,701. 00	38,100.0 0	33	3. 2	782.3 2		
华泰 证券	2022090700 032748	南 微 医 学	20 22 年 09 月 07 日	84,601.0 0	1,100.00	33	3. 2	240.9 3		
华泰 证券	2022090700 032750	海 新 能 科	20 22 年 09 月 07 日	120,870. 00	25,500.0 0	33	3. 2	344.2 3		

			日						
华泰 证券	2022090700 032752	君 实 生 物	20 22 年 09 月 07 日	280,476. 00	5,300.00	33	3. 2	798.7 7	
华泰 证券	2022090700 032754	道 通 科 技	20 22 年 09 月 07 日	127,512. 00	4,200.00	33	3. 2	363.1 4	
华泰 证券	2022090700 032756	道 通 科 技	20 22 年 09 月 07 日	255,024. 00	8,400.00	33	3. 2	726.2 8	
华泰 证券	2022090700 032758	睿 创 微 纳	20 22 年 09 月 07 日	182,819. 00	4,100.00	33	3. 2	520.6 5	
华泰 证券	2022090700 032764	捷 成 股 份	20 22 年 09 月 07 日	333,961. 00	64,100.0 0	33	3. 2	951.0 9	
华泰 证券	2022090700 032766	东 方 国 信	20 22 年 09 月 07 日	240,240. 00	28,600.0 0	33	3. 2	684.1 8	

华泰 证券 券	2022090700 032768	迪 安 诊 断	20 22 年 09 月 07 日	242,396. 00	7,700.00	33	3. 2	690.3 2		
华泰 证券 券	2022090700 032770	国 瓷 材 料	20 22 年 09 月 07 日	377,875. 00	12,500.0 0	33	3. 2	1,076. 15		
华泰 证券 券	2022090700 032772	国 瓷 材 料	20 22 年 09 月 07 日	755,750. 00	25,000.0 0	33	3. 2	2,152. 30		
华泰 证券 券	2022090700 032774	英 科 医 疗	20 22 年 09 月 07 日	319,680. 00	14,400.0 0	33	3. 2	910.4 2		
华泰 证券 券	2022090700 032776	康 泰 医 学	20 22 年 09 月 07 日	122,250. 00	5,000.00	33	3. 2	348.1 6		
华泰 证券 券	2022090700 032778	英 科 医 疗	20 22 年 09 月 07 日	159,840. 00	7,200.00	33	3. 2	455.2 1		
华泰	2022090700 032780	华 测	20 22	562,194. 00	26,100.0 0	33	3. 2	1,601. 07		

证 券		检 测	年 09 月 07 日							
华 泰 证 券	2022090700 032782	安 科 生 物	20 22 年 09 月 07 日	164,650. 00	17,800.0 0	33	3. 2	468.9 1		
华 泰 证 券	2022090700 032784	安 科 生 物	20 22 年 09 月 07 日	329,300. 00	35,600.0 0	33	3. 2	937.8 1		
华 泰 证 券	2022090700 032786	华 测 检 测	20 22 年 09 月 07 日	1,122,23 4.00	52,100.0 0	33	3. 2	3,196. 01		
华 泰 证 券	2022090700 032788	网 宿 科 技	20 22 年 09 月 07 日	193,929. 00	38,100.0 0	33	3. 2	552.2 9		
华 泰 证 券	2022090700 032790	中 国 通 号	20 22 年 09 月 07 日	178,086. 00	40,200.0 0	33	3. 2	507.1 7		
华 泰 证 券	2022090700 032792	昆 仑 万 维	20 22 年 09 月 09 日	417,498. 00	29,800.0 0	33	3. 2	1,188. 99		

			月 07 日						
华泰 证券	2022090700 032794	我 武 生 物	20 22 年 09 月 07 日	224,665. 00	4,900.00	33	3. 2	639.8 2	
华泰 证券	2022090700 032796	康 希 诺	20 22 年 09 月 07 日	153,021. 00	1,100.00	33	3. 2	435.7 9	
华泰 证券	2022090700 032798	天 能 股 份	20 22 年 09 月 07 日	79,952.0 0	1,900.00	33	3. 2	227.7 0	
华泰 证券	2022090700 032800	易 华 录	20 22 年 09 月 07 日	90,024.0 0	6,200.00	33	3. 2	256.3 8	
华泰 证券	2022090700 032802	万 达 信 息	20 22 年 09 月 07 日	156,216. 00	18,400.0 0	33	3. 2	444.8 9	
华泰 证券	2022090700 032804	易 华 录	20 22 年 09 月 07 日	180,048. 00	12,400.0 0	33	3. 2	512.7 6	

			日						
华泰 证券	2022090700 032806	光威 复材	20 22 年 09 月 07 日	395,088. 00	4,800.00	33	3. 2	1,125. 17	
华泰 证券	2022090700 032808	晶晨 股份	20 22 年 09 月 07 日	625,625. 00	7,700.00	33	3. 2	1,781. 72	
华泰 证券	2022090700 032810	圣湘 生物	20 22 年 09 月 07 日	239,057. 00	9,100.00	33	3. 2	680.8 1	
华泰 证券	2022090700 032812	光威 复材	20 22 年 09 月 07 日	790,176. 00	9,600.00	33	3. 2	2,250. 34	
华泰 证券	2022090700 032814	中国 通号	20 22 年 09 月 07 日	356,615. 00	80,500.0 0	33	3. 2	1,015. 60	
华泰 证券	2022090700 032816	宋城 演艺	20 22 年 09 月 07 日	295,002. 00	24,300.0 0	33	3. 2	840.1 4	

华泰 证券	2022090700 032818	汤 臣 倍 健	20 22 年 09 月 07 日	283,656. 00	15,900.0 0	33	3. 2	807.8 2		
华泰 证券	2022090700 032820	昆 仑 万 维	20 22 年 09 月 07 日	208,749. 00	14,900.0 0	33	3. 2	594.5 0		
华泰 证券	2022090700 032822	微 芯 生 物	20 22 年 09 月 07 日	102,150. 00	4,500.00	33	3. 2	290.9 1		
华泰 证券	2022090700 032824	特 锐 德	20 22 年 09 月 07 日	192,665. 00	11,300.0 0	33	3. 2	548.6 9		
华泰 证券	2022090700 032826	西 部 超 导	20 22 年 09 月 07 日	481,041. 00	4,300.00	33	3. 2	1,369. 95		
华泰 证券	2022090700 032828	中 际 旭 创	20 22 年 09 月 07 日	223,350. 00	7,500.00	33	3. 2	636.0 8		
华泰	2022090700 032834	中 控	20 22	367,258. 00	4,700.00	33	3. 2	1,045. 91		

证 券		技 术	年 09 月 07 日							
华 泰 证 券	2022090700 032836	光 环 新 网	20 22 年 09 月 07 日	181,545. 00	19,500.0 0	33	3. 2	517.0 2		
华 泰 证 券	2022090700 032838	中 控 技 术	20 22 年 09 月 07 日	726,702. 00	9,300.00	33	3. 2	2,069. 57		
华 泰 证 券	2022090700 032840	虹 软 科 技	20 22 年 09 月 07 日	84,537.0 0	3,100.00	33	3. 2	240.7 5		
华 泰 证 券	2022090700 032846	光 线 传 媒	20 22 年 09 月 07 日	329,595. 00	36,500.0 0	33	3. 2	938.6 5		
华 泰 证 券	2022090700 032848	寒 锐 钻 业	20 22 年 09 月 07 日	341,030. 00	6,700.00	33	3. 2	971.2 2		
华 泰 证 券	2022090700 032850	华 大 基 因	20 22 年 09 月 07 日	234,819. 00	3,900.00	33	3. 2	668.7 4		

			月 07 日							
华泰 证券	2022090700 032852	长 盈 精 密	20 22 年 09 月 07 日	179,601. 00	13,100.0 0	33	3. 2	511.4 9		
华泰 证券	2022090700 032854	当 升 科 技	20 22 年 09 月 07 日	438,130. 00	5,500.00	33	3. 2	1,247. 75		
华泰 证券	2022090700 032856	信 维 通 信	20 22 年 09 月 07 日	253,650. 00	15,000.0 0	33	3. 2	722.3 7		
华泰 证券	2022090700 032858	寒 锐 钻 业	20 22 年 09 月 07 日	167,970. 00	3,300.00	33	3. 2	478.3 6		
华泰 证券	2022090700 032860	光 线 传 媒	20 22 年 09 月 07 日	165,249. 00	18,300.0 0	33	3. 2	470.6 1		
华泰 证券	2022090700 032870	君 实 生 物	20 22 年 09 月 07 日	566,244. 00	10,700.0 0	14	3. 1	662.7 6		

			日						
华泰 证券	2022090700 032872	固 德 威	20 22 年 09 月 07 日	446,488. 00	1,400.00	14	3. 1	522.5 9	
华泰 证券	2022090700 032874	圣 湘 生 物	20 22 年 09 月 07 日	239,057. 00	9,100.00	14	3. 1	279.8 0	
华泰 证券	2022090700 032880	天 能 股 份	20 22 年 09 月 07 日	164,112. 00	3,900.00	14	3. 1	192.0 8	
华泰 证券	2022090700 032882	微 芯 生 物	20 22 年 09 月 07 日	202,030. 00	8,900.00	14	3. 1	236.4 6	
华泰 证券	2022090700 032888	康 希 诺	20 22 年 09 月 07 日	292,131. 00	2,100.00	14	3. 1	341.9 2	
华泰 证券	2022090700 032890	天 能 股 份	20 22 年 09 月 07 日	164,112. 00	3,900.00	14	3. 1	192.0 8	

华泰 证券	2022090700 032902	西部 超导	20 22 年 09 月 07 日	962,082. 00	8,600.00	14	3. 1	1,126. 06		
华泰 证券	2022090700 032908	柏楚 电子	20 22 年 09 月 07 日	269,150. 00	1,400.00	14	3. 1	315.0 2		
华泰 证券	2022090700 033284	万达 信息	20 22 年 09 月 07 日	312,432. 00	36,800.0 0	14	3. 1	365.6 8		
华泰 证券	2022090700 033286	易华 录	20 22 年 09 月 07 日	180,048. 00	12,400.0 0	14	3. 1	210.7 4		
华泰 证券	2022090700 033288	光线 传媒	20 22 年 09 月 07 日	329,595. 00	36,500.0 0	14	3. 1	385.7 7		
华泰 证券	2022090700 033290	华大 基因	20 22 年 09 月 07 日	463,617. 00	7,700.00	14	3. 1	542.6 4		
华泰	2022090700 033292	迈克	20 22	231,287. 00	13,300.0 0	14	3. 1	270.7 1		

证 券		生 物	年 09 月 07 日							
华 泰 证 券	2022090700 033326	迪 安 诊 断	20 22 年 09 月 07 日	484,792. 00	15,400.0 0	14	3. 1	567.4 2		
华 泰 证 券	2022090700 033336	寒 锐 钻 业	20 22 年 09 月 07 日	341,030. 00	6,700.00	14	3. 1	399.1 6		
华 泰 证 券	2022090700 033346	海 新 能 科	20 22 年 09 月 07 日	241,740. 00	51,000.0 0	14	3. 1	282.9 4		
华 泰 证 券	2022090700 033354	长 信 科 技	20 22 年 09 月 07 日	548,681. 00	76,100.0 0	14	3. 1	642.2 0		
华 泰 证 券	2022090700 033356	长 信 科 技	20 22 年 09 月 07 日	548,681. 00	76,100.0 0	14	3. 1	642.2 0		
华 泰 证 券	2022090700 033392	捷 成 股 份	20 22 年 09 月 07 日	333,961. 00	64,100.0 0	14	3. 1	390.8 8		

			月 07 日						
华泰 证券	2022090700 033394	捷成 股份	20 22 年 09 月 07 日	333,961. 00	64,100.0 0	14	3. 1	390.8 8	
华泰 证券	2022090700 033396	捷成 股份	20 22 年 09 月 07 日	333,961. 00	64,100.0 0	14	3. 1	390.8 8	
华泰 证券	2022090700 033442	卫宁 健康	20 22 年 09 月 07 日	367,926. 00	53,400.0 0	14	3. 1	430.6 4	
华泰 证券	2022090700 033444	卫宁 健康	20 22 年 09 月 07 日	367,926. 00	53,400.0 0	14	3. 1	430.6 4	
华泰 证券	2022090700 033446	卫宁 健康	20 22 年 09 月 07 日	367,926. 00	53,400.0 0	14	3. 1	430.6 4	
华泰 证券	2022090700 033454	稳健 医疗	20 22 年 09 月 07 日	271,600. 00	4,000.00	14	3. 1	317.8 9	

			日						
华泰 证券	2022090700 033470	机 器 人	20 22 年 09 月 07 日	390,528. 00	38,400.0 0	14	3. 1	457.0 9	
华泰 证券	2022090700 033478	碧 水 源	20 22 年 09 月 07 日	387,348. 00	67,600.0 0	14	3. 1	453.3 7	
华泰 证券	2022090700 033488	碧 水 源	20 22 年 09 月 07 日	387,348. 00	67,600.0 0	14	3. 1	453.3 7	
华泰 证券	2022090700 033678	信 维 通 信	20 22 年 09 月 07 日	507,300. 00	30,000.0 0	33	3. 2	1,444. 74	
华泰 证券	2022090700 033680	长 盈 精 密	20 22 年 09 月 07 日	357,831. 00	26,100.0 0	33	3. 2	1,019. 07	
华泰 证券	2022090700 033682	当 升 科 技	20 22 年 09 月 07 日	876,260. 00	11,000.0 0	33	3. 2	2,495. 50	

华泰 证券 券	2022090700 033684	华 大 基 因	20 22 年 09 月 07 日	463,617. 00	7,700.00	33	3. 2	1,320. 33		
华泰 证券 券	2022090700 033724	稳 健 医 疗	20 22 年 09 月 07 日	271,600. 00	4,000.00	14	3. 1	317.8 9		
华泰 证券 券	2022090700 034290	开 山 股 份	20 22 年 09 月 07 日	254,118. 00	12,300.0 0	14	3. 1	297.4 3		
华泰 证券 券	2022090700 034324	开 山 股 份	20 22 年 09 月 07 日	254,118. 00	12,300.0 0	14	3. 1	297.4 3		
华泰 证券 券	2022090700 034328	开 山 股 份	20 22 年 09 月 07 日	254,118. 00	12,300.0 0	14	3. 1	297.4 3		
华泰 证券 券	2022090700 034346	东 方 国 信	20 22 年 09 月 07 日	240,240. 00	28,600.0 0	14	3. 1	281.1 9		
华泰	2022090700 034370	普 利	20 22	216,918. 00	8,100.00	14	3. 1	253.8 9		

证 券		制 药	年 09 月 07 日							
华 泰 证 券	2022090700 034396	光 威 复 材	20 22 年 09 月 07 日	790,176. 00	9,600.00	14	3. 1	924.8 6		
华 泰 证 券	2022090700 034762	普 利 制 药	20 22 年 09 月 07 日	216,918. 00	8,100.00	14	3. 1	253.8 9		
华 泰 证 券	2022090700 034764	英 科 医 疗	20 22 年 09 月 07 日	319,680. 00	14,400.0 0	14	3. 1	374.1 7		
华 泰 证 券	2022090700 034786	九 号 公 司	20 22 年 09 月 07 日	490,398. 00	11,100.0 0	14	3. 1	573.9 8		
华 泰 证 券	2022090700 034788	九 号 公 司	20 22 年 09 月 07 日	490,398. 00	11,100.0 0	14	3. 1	573.9 8		
华 泰 证 券	2022090700 034790	九 号 公 司	20 22 年 09 月 09 日	490,398. 00	11,100.0 0	14	3. 1	573.9 8		

			月 07 日						
华泰 证券	2022090700 034794	网 宿 科 技	20 22 年 09 月 07 日	387,349. 00	76,100.0 0	14	3. 1	453.3 7	
华泰 证券	2022090700 034796	博 腾 股 份	20 22 年 09 月 07 日	585,699. 00	10,100.0 0	14	3. 1	685.5 3	
华泰 证券	2022090700 034802	新 宙 邦	20 22 年 09 月 07 日	688,758. 00	16,100.0 0	14	3. 1	806.1 5	
华泰 证券	2022090700 034804	寒 武 纪	20 22 年 09 月 07 日	494,016. 00	6,200.00	14	3. 1	578.2 2	
华泰 证券	2022090700 034806	寒 武 纪	20 22 年 09 月 07 日	494,016. 00	6,200.00	14	3. 1	578.2 2	
华泰 证券	2022090700 034808	寒 武 纪	20 22 年 09 月 07 日	494,016. 00	6,200.00	14	3. 1	578.2 2	

			日						
华泰 证券	2022090700 034824	康泰 医学	20 22 年 09 月 07 日	122,250. 00	5,000.00	14	3. 1	143.0 9	
华泰 证券	2022090700 034826	当升 科技	20 22 年 09 月 07 日	876,260. 00	11,000.0 0	14	3. 1	1,025. 61	
华泰 证券	2022090700 034828	德方 纳米	20 22 年 09 月 07 日	1,188,51 4.00	3,700.00	14	3. 5	1,570. 58	
华泰 证券	2022090700 034868	机 器人	20 22 年 09 月 07 日	390,528. 00	38,400.0 0	14	3. 1	457.0 9	
华泰 证券	2022090700 034876	新 宙邦	20 22 年 09 月 07 日	688,758. 00	16,100.0 0	14	3. 1	806.1 5	
华泰 证券	2022090700 034906	光 线 传 媒	20 22 年 09 月 07 日	329,595. 00	36,500.0 0	14	3. 1	385.7 7	

华泰 证券 券	2022090700 034908	中 际 旭 创	20 22 年 09 月 07 日	443,722. 00	14,900.0 0	14	3. 1	519.3 5		
华泰 证券 券	2022090700 034910	特 锐 德	20 22 年 09 月 07 日	385,330. 00	22,600.0 0	14	3. 1	451.0 1		
华泰 证券 券	2022090700 034912	万 孚 生 物	20 22 年 09 月 07 日	270,082. 00	8,300.00	14	3. 1	316.1 2		
华泰 证券 券	2022090700 034938	迪 安 诊 断	20 22 年 09 月 07 日	484,792. 00	15,400.0 0	14	3. 1	567.4 2		
华泰 证券 券	2022090700 034942	迪 安 诊 断	20 22 年 09 月 07 日	484,792. 00	15,400.0 0	14	3. 1	567.4 2		
华泰 证券 券	2022090700 034950	利 亚 德	20 22 年 09 月 07 日	405,112. 00	63,200.0 0	14	3. 1	474.1 6		
华泰 证券 券	2022090700 034970	寒 锐	20 22 年 09 月 07 日	341,030. 00	6,700.00	14	3. 1	399.1 6		

证 券		钻 业	年 09 月 07 日							
华 泰 证 券	2022090700 035232	万 孚 生 物	20 22 年 09 月 07 日	270,082. 00	8,300.00	14	3. 1	316.1 2		
华 泰 证 券	2022090700 035238	华 大 基 因	20 22 年 09 月 07 日	463,617. 00	7,700.00	14	3. 1	542.6 4		
华 泰 证 券	2022090700 035242	万 达 信 息	20 22 年 09 月 07 日	312,432. 00	36,800.0 0	14	3. 1	365.6 8		
华 泰 证 券	2022090700 035244	光 线 传 媒	20 22 年 09 月 07 日	329,595. 00	36,500.0 0	14	3. 1	385.7 7		
华 泰 证 券	2022090700 035248	贝 达 药 业	20 22 年 09 月 07 日	338,030. 00	7,700.00	14	3. 1	395.6 4		
华 泰 证 券	2022090700 035250	华 大 基 因	20 22 年 09 月 07 日	463,617. 00	7,700.00	14	3. 1	542.6 4		

			月 07 日						
华泰 证券	2022090700 035268	特 锐 德	20 22 年 09 月 07 日	385,330. 00	22,600.0 0	14	3. 1	451.0 1	
华泰 证券	2022090700 035340	南 微 医 学	20 22 年 09 月 07 日	176,893. 00	2,300.00	14	3. 1	207.0 4	
华泰 证券	2022090700 035350	天 能 股 份	20 22 年 09 月 07 日	164,112. 00	3,900.00	14	3. 1	192.0 8	
华泰 证券	2022090700 035360	中 国 通 号	20 22 年 09 月 07 日	356,615. 00	80,500.0 0	14	3. 1	417.4 0	
华泰 证券	2022090700 035366	中 控 技 术	20 22 年 09 月 07 日	726,702. 00	9,300.00	14	3. 1	850.5 6	
华泰 证券	2022090700 035368	中 控 技 术	20 22 年 09 月 07 日	726,702. 00	9,300.00	14	3. 1	850.5 6	

			日						
华泰 证券	2022090700 035370	中控 技术	20 22 年 09 月 07 日	726,702. 00	9,300.00	14	3. 1	850.5 6	
华泰 证券	2022090700 035372	晶 晨 股 份	20 22 年 09 月 07 日	625,625. 00	7,700.00	14	3. 1	732.2 6	
华泰 证券	2022090700 035374	晶 晨 股 份	20 22 年 09 月 07 日	625,625. 00	7,700.00	14	3. 1	732.2 6	
华泰 证券	2022090700 035376	晶 晨 股 份	20 22 年 09 月 07 日	625,625. 00	7,700.00	14	3. 1	732.2 6	
华泰 证券	2022090700 035380	西 部 超 导	20 22 年 09 月 07 日	962,082. 00	8,600.00	14	3. 1	1,126. 06	
华泰 证券	2022090700 035382	西 部 超 导	20 22 年 09 月 07 日	962,082. 00	8,600.00	14	3. 1	1,126. 06	

华泰 证券 券	2022090700 035384	微 芯 生 物	20 22 年 09 月 07 日	202,030. 00	8,900.00	14	3. 1	236.4 6		
华泰 证券 券	2022090700 035386	微 芯 生 物	20 22 年 09 月 07 日	202,030. 00	8,900.00	14	3. 1	236.4 6		
华泰 证券 券	2022090700 035398	光 环 新 网	20 22 年 09 月 07 日	364,021. 00	39,100.0 0	14	3. 1	426.0 7		
华泰 证券 券	2022090700 035400	天 华 超 净	20 22 年 09 月 07 日	1,130,72 0.00	14,800.0 0	14	3. 5	1,494. 21		
华泰 证券 券	2022090700 035402	昆 仑 万 维	20 22 年 09 月 07 日	417,498. 00	29,800.0 0	14	3. 1	488.6 6		
华泰 证券 券	2022090700 035418	海 新 能 科	20 22 年 09 月 07 日	241,740. 00	51,000.0 0	14	3. 1	282.9 4		
华泰	2022090700 035424	长 盈	20 22	357,831. 00	26,100.0 0	14	3. 1	418.8 2		

证 券		精 密	年 09 月 07 日							
华 泰 证 券	2022090700 035450	我 武 生 物	20 22 年 09 月 07 日	449,330. 00	9,800.00	14	3. 1	525.9 1		
华 泰 证 券	2022090700 035474	虹 软 科 技	20 22 年 09 月 07 日	171,801. 00	6,300.00	14	3. 1	201.0 8		
华 泰 证 券	2022090700 035476	虹 软 科 技	20 22 年 09 月 07 日	171,801. 00	6,300.00	14	3. 1	201.0 8		
华 泰 证 券	2022090700 035478	虹 软 科 技	20 22 年 09 月 07 日	171,801. 00	6,300.00	14	3. 1	201.0 8		
华 泰 证 券	2022090700 035486	信 维 通 信	20 22 年 09 月 07 日	507,300. 00	30,000.0 0	14	3. 1	593.7 7		
华 泰 证 券	2022090700 035488	君 实 生 物	20 22 年 09 月 07 日	566,244. 00	10,700.0 0	14	3. 1	662.7 6		

			月 07 日						
华泰 证券	2022090700 035490	固 德 威	20 22 年 09 月 07 日	446,488. 00	1,400.00	14	3. 1	522.5 9	
华泰 证券	2022090700 035492	杭 可 科 技	20 22 年 09 月 07 日	232,256. 00	3,800.00	14	3. 1	271.8 4	
华泰 证券	2022090700 035494	杭 可 科 技	20 22 年 09 月 07 日	232,256. 00	3,800.00	14	3. 1	271.8 4	
华泰 证券	2022090700 035496	杭 可 科 技	20 22 年 09 月 07 日	232,256. 00	3,800.00	14	3. 1	271.8 4	
华泰 证券	2022090700 035498	卫 宁 健 康	20 22 年 09 月 07 日	367,926. 00	53,400.0 0	14	3. 1	430.6 4	
华泰 证券	2022090700 035504	圣 湘 生 物	20 22 年 09 月 07 日	239,057. 00	9,100.00	14	3. 1	279.8 0	

			日						
华泰 证券	2022090700 035506	信维 通信	20 22 年 09 月 07 日	507,300. 00	30,000.0 0	14	3. 1	593.7 7	
华泰 证券	2022090700 035508	稳健 医疗	20 22 年 09 月 07 日	271,600. 00	4,000.00	14	3. 1	317.8 9	
华泰 证券	2022090700 035510	稳健 医疗	20 22 年 09 月 07 日	271,600. 00	4,000.00	14	3. 1	317.8 9	
华泰 证券	2022090700 035520	安科 生物	20 22 年 09 月 07 日	329,300. 00	35,600.0 0	14	3. 1	385.4 3	
华泰 证券	2022090700 035526	机 器 人	20 22 年 09 月 07 日	390,528. 00	38,400.0 0	14	3. 1	457.0 9	
华泰 证券	2022090700 035528	机 器 人	20 22 年 09 月 07 日	390,528. 00	38,400.0 0	14	3. 1	457.0 9	

华泰 证券	2022090700 035544	开 山 股 份	20 22 年 09 月 07 日	254,118. 00	12,300.0 0	14	3. 1	297.4 3		
华泰 证券	2022090700 035546	国 瓷 材 料	20 22 年 09 月 07 日	755,750. 00	25,000.0 0	14	3. 1	884.5 6		
华泰 证券	2022090700 035548	国 瓷 材 料	20 22 年 09 月 07 日	755,750. 00	25,000.0 0	14	3. 1	884.5 6		
华泰 证券	2022090700 035552	安 科 生 物	20 22 年 09 月 07 日	329,300. 00	35,600.0 0	14	3. 1	385.4 3		
华泰 证券	2022090700 035554	安 科 生 物	20 22 年 09 月 07 日	329,300. 00	35,600.0 0	14	3. 1	385.4 3		
华泰 证券	2022090700 035556	安 科 生 物	20 22 年 09 月 07 日	329,300. 00	35,600.0 0	14	3. 1	385.4 3		
华泰	2022090700 035572	东 方	20 22	240,240. 00	28,600.0 0	14	3. 1	281.1 9		

证 券		国 信	年 09 月 07 日							
华 泰 证 券	2022090700 035592	迪 安 诊 断	20 22 年 09 月 07 日	484,792. 00	15,400.0 0	14	3. 1	567.4 2		
华 泰 证 券	2022090700 035594	普 利 制 药	20 22 年 09 月 07 日	216,918. 00	8,100.00	14	3. 1	253.8 9		
华 泰 证 券	2022090700 035596	普 利 制 药	20 22 年 09 月 07 日	216,918. 00	8,100.00	14	3. 1	253.8 9		
华 泰 证 券	2022090700 035602	英 科 医 疗	20 22 年 09 月 07 日	319,680. 00	14,400.0 0	14	3. 1	374.1 7		
华 泰 证 券	2022090700 035604	英 科 医 疗	20 22 年 09 月 07 日	319,680. 00	14,400.0 0	14	3. 1	374.1 7		
华 泰 证 券	2022090700 035606	光 威 复 材	20 22 年 09 月 07 日	790,176. 00	9,600.00	14	3. 1	924.8 6		

			月 07 日							
华泰 证 券	2022090700 035608	光 威 复 材	20 22 年 09 月 07 日	790,176. 00	9,600.00	14	3. 1	924.8 6		
华泰 证 券	2022090700 035616	英 科 医 疗	20 22 年 09 月 07 日	319,680. 00	14,400.0 0	14	3. 1	374.1 7		
华泰 证 券	2022090700 035626	光 威 复 材	20 22 年 09 月 07 日	790,176. 00	9,600.00	14	3. 1	924.8 6		
华泰 证 券	2022090700 035638	道 通 科 技	20 22 年 09 月 07 日	255,024. 00	8,400.00	14	3. 1	298.4 9		
华泰 证 券	2022090700 035640	道 通 科 技	20 22 年 09 月 07 日	255,024. 00	8,400.00	14	3. 1	298.4 9		
华泰 证 券	2022090700 035694	华 测 检 测	20 22 年 09 月 07 日	1,122,23 4.00	52,100.0 0	14	3. 1	1,313. 51		

			日						
华泰 证券	2022090700 035696	华 测 检 测	20 22 年 09 月 07 日	1,122,23 4.00	52,100.0 0	14	3. 1	1,313. 51	
华泰 证券	2022090700 035698	华 测 检 测	20 22 年 09 月 07 日	1,122,23 4.00	52,100.0 0	14	3. 1	1,313. 51	
华泰 证券	2022090700 035708	网 宿 科 技	20 22 年 09 月 07 日	387,349. 00	76,100.0 0	14	3. 1	453.3 7	
华泰 证券	2022090700 035710	网 宿 科 技	20 22 年 09 月 07 日	387,349. 00	76,100.0 0	14	3. 1	453.3 7	
华泰 证券	2022090700 035712	网 宿 科 技	20 22 年 09 月 07 日	387,349. 00	76,100.0 0	14	3. 1	453.3 7	
华泰 证券	2022090700 035722	博 腾 股 份	20 22 年 09 月 07 日	585,699. 00	10,100.0 0	14	3. 1	685.5 3	

华泰 证券	2022090700 035724	博 腾 股 份	20 22 年 09 月 07 日	585,699. 00	10,100.0 0	14	3. 1	685.5 3		
华泰 证券	2022090700 035726	博 腾 股 份	20 22 年 09 月 07 日	585,699. 00	10,100.0 0	14	3. 1	685.5 3		
华泰 证券	2022090700 035740	红 日 药 业	20 22 年 09 月 07 日	322,560. 00	56,000.0 0	14	3. 1	377.5 4		
华泰 证券	2022090700 035742	红 日 药 业	20 22 年 09 月 07 日	322,560. 00	56,000.0 0	14	3. 1	377.5 4		
华泰 证券	2022090700 035744	红 日 药 业	20 22 年 09 月 07 日	322,560. 00	56,000.0 0	14	3. 1	377.5 4		
华泰 证券	2022090700 035746	新 宙 邦	20 22 年 09 月 07 日	688,758. 00	16,100.0 0	14	3. 1	806.1 5		
华泰	2022090700 035750	红 日	20 22	322,560. 00	56,000.0 0	14	3. 1	377.5 4		

证 券		药 业	年 09 月 07 日							
华 泰 证 券	2022090700 035758	新 宙 邦	20 22 年 09 月 07 日	688,758. 00	16,100.0 0	14	3. 1	806.1 5		
华 泰 证 券	2022090700 035768	蓝 色 光 标	20 22 年 09 月 07 日	424,377. 00	77,300.0 0	14	3. 1	496.7 1		
华 泰 证 券	2022090700 035784	康 泰 医 学	20 22 年 09 月 07 日	122,250. 00	5,000.00	14	3. 1	143.0 9		
华 泰 证 券	2022090700 035786	康 泰 医 学	20 22 年 09 月 07 日	122,250. 00	5,000.00	14	3. 1	143.0 9		
华 泰 证 券	2022090700 035788	当 升 科 技	20 22 年 09 月 07 日	876,260. 00	11,000.0 0	14	3. 1	1,025. 61		
华 泰 证 券	2022090700 035790	当 升 科 技	20 22 年 09 月 09 日	876,260. 00	11,000.0 0	14	3. 1	1,025. 61		

			月 07 日							
华泰 证 券	2022090700 035792	当 升 科 技	20 22 年 09 月 07 日	876,260. 00	11,000.0 0	14	3. 1	1,025. 61		
华泰 证 券	2022090700 035824	易 华 录	20 22 年 09 月 07 日	180,048. 00	12,400.0 0	14	3. 1	210.7 4		
华泰 证 券	2022090700 035834	东 方 国 信	20 22 年 09 月 07 日	240,240. 00	28,600.0 0	14	3. 1	281.1 9		
华泰 证 券	2022090700 035836	特 锐 德	20 22 年 09 月 07 日	385,330. 00	22,600.0 0	14	3. 1	451.0 1		
华泰 证 券	2022090700 035840	特 锐 德	20 22 年 09 月 07 日	385,330. 00	22,600.0 0	14	3. 1	451.0 1		
华泰 证 券	2022090700 035862	东 方 国 信	20 22 年 09 月 07 日	240,240. 00	28,600.0 0	14	3. 1	281.1 9		

			日						
华泰 证券	2022090700 035876	国 瓷 材 料	20 22 年 09 月 07 日	755,750. 00	25,000.0 0	14	3. 1	884.5 6	
华泰 证券	2022090700 035878	利 亚 德	20 22 年 09 月 07 日	405,112. 00	63,200.0 0	14	3. 1	474.1 6	
华泰 证券	2022090700 035880	利 亚 德	20 22 年 09 月 07 日	405,112. 00	63,200.0 0	14	3. 1	474.1 6	
华泰 证券	2022090700 035888	利 亚 德	20 22 年 09 月 07 日	405,112. 00	63,200.0 0	14	3. 1	474.1 6	
华泰 证券	2022090700 035890	寒 锐 钻 业	20 22 年 09 月 07 日	341,030. 00	6,700.00	14	3. 1	399.1 6	
华泰 证券	2022090700 035892	寒 锐 钻 业	20 22 年 09 月 07 日	341,030. 00	6,700.00	14	3. 1	399.1 6	

华泰 证券	2022090700 035900	光 环 新 网	20 22 年 09 月 07 日	364,021. 00	39,100.0 0	14	3. 1	426.0 7		
华泰 证券	2022090700 035902	光 环 新 网	20 22 年 09 月 07 日	364,021. 00	39,100.0 0	14	3. 1	426.0 7		
华泰 证券	2022090700 035904	光 环 新 网	20 22 年 09 月 07 日	364,021. 00	39,100.0 0	14	3. 1	426.0 7		
华泰 证券	2022090700 035908	天 华 超 净	20 22 年 09 月 07 日	1,130,72 0.00	14,800.0 0	14	3. 5	1,494. 21		
华泰 证券	2022090700 035910	天 华 超 净	20 22 年 09 月 07 日	1,130,72 0.00	14,800.0 0	14	3. 5	1,494. 21		
华泰 证券	2022090700 035928	昆 仑 万 维	20 22 年 09 月 07 日	417,498. 00	29,800.0 0	14	3. 1	488.6 6		
华泰	2022090700 035930	景 嘉	20 22	403,550. 00	7,000.00	14	3. 1	472.3 3		

证 券		微	年 09 月 07 日						
华 泰 证 券	2022090700 035944	长 信 科 技	20 22 年 09 月 07 日	548,681. 00	76,100.0 0	14	3. 1	642.2 0	
华 泰 证 券	2022090700 035952	长 信 科 技	20 22 年 09 月 07 日	548,681. 00	76,100.0 0	14	3. 1	642.2 0	
华 泰 证 券	2022090700 035958	长 盈 精 密	20 22 年 09 月 07 日	357,831. 00	26,100.0 0	14	3. 1	418.8 2	
华 泰 证 券	2022090700 035960	长 盈 精 密	20 22 年 09 月 07 日	357,831. 00	26,100.0 0	14	3. 1	418.8 2	
华 泰 证 券	2022090700 035962	长 盈 精 密	20 22 年 09 月 07 日	357,831. 00	26,100.0 0	14	3. 1	418.8 2	
华 泰 证 券	2022090700 035966	汤 臣 倍 健	20 22 年 09 月 09 日	565,528. 00	31,700.0 0	14	3. 1	661.9 2	

			月 07 日						
华泰 证券	2022090700 035968	汤 臣 倍 健	20 22 年 09 月 07 日	565,528. 00	31,700.0 0	14	3. 1	661.9 2	
华泰 证券	2022090700 035970	汤 臣 倍 健	20 22 年 09 月 07 日	565,528. 00	31,700.0 0	14	3. 1	661.9 2	
华泰 证券	2022090700 035974	汤 臣 倍 健	20 22 年 09 月 07 日	565,528. 00	31,700.0 0	14	3. 1	661.9 2	
华泰 证券	2022090700 036002	中 国 通 号	20 22 年 09 月 07 日	356,615. 00	80,500.0 0	14	3. 1	417.4 0	
华泰 证券	2022090700 036012	信 维 通 信	20 22 年 09 月 07 日	507,300. 00	30,000.0 0	14	3. 1	593.7 7	
华泰 证券	2022090700 036026	固 德 威	20 22 年 09 月 07 日	446,488. 00	1,400.00	14	3. 1	522.5 9	

			日						
华泰 证券	2022090700 036028	康泰 医学	20 22 年 09 月 07 日	122,250. 00	5,000.00	14	3. 1	143.0 9	
华泰 证券	2022090700 036030	信维 通信	20 22 年 09 月 07 日	507,300. 00	30,000.0 0	14	3. 1	593.7 7	
华泰 证券	2022090700 036032	君实 生物	20 22 年 09 月 07 日	566,244. 00	10,700.0 0	14	3. 1	662.7 6	
华泰 证券	2022090700 036038	圣湘 生物	20 22 年 09 月 07 日	239,057. 00	9,100.00	14	3. 1	279.8 0	
华泰 证券	2022090700 036040	圣湘 生物	20 22 年 09 月 07 日	239,057. 00	9,100.00	14	3. 1	279.8 0	
华泰 证券	2022090700 036050	迈克 生物	20 22 年 09 月 07 日	231,287. 00	13,300.0 0	14	3. 1	270.7 1	

华泰 证券	2022090700 036064	宋城 演艺	20 22 年 09 月 07 日	591,218. 00	48,700.0 0	14	3. 1	691.9 9		
华泰 证券	2022090700 036066	万达 信息	20 22 年 09 月 07 日	312,432. 00	36,800.0 0	14	3. 1	365.6 8		
华泰 证券	2022090700 036068	天能 股份	20 22 年 09 月 07 日	164,112. 00	3,900.00	14	3. 1	192.0 8		
华泰 证券	2022090700 036084	迈克 生物	20 22 年 09 月 07 日	231,287. 00	13,300.0 0	14	3. 1	270.7 1		
华泰 证券	2022090700 036088	华大 基因	20 22 年 09 月 07 日	463,617. 00	7,700.00	14	3. 1	542.6 4		
华泰 证券	2022090700 036100	易华 录	20 22 年 09 月 07 日	180,048. 00	12,400.0 0	14	3. 1	210.7 4		
华泰	2022090700 036102	光线	20 22	329,595. 00	36,500.0 0	14	3. 1	385.7 7		

证 券		传 媒	年 09 月 07 日							
华 泰 证 券	2022090700 036104	迈 克 生 物	20 22 年 09 月 07 日	231,287. 00	13,300.0 0	14	3. 1	270.7 1		
华 泰 证 券	2022090700 036106	万 孚 生 物	20 22 年 09 月 07 日	270,082. 00	8,300.00	14	3. 1	316.1 2		
华 泰 证 券	2022090700 036108	万 孚 生 物	20 22 年 09 月 07 日	270,082. 00	8,300.00	14	3. 1	316.1 2		
华 泰 证 券	2022090700 036110	贝 达 药 业	20 22 年 09 月 07 日	338,030. 00	7,700.00	14	3. 1	395.6 4		
华 泰 证 券	2022090700 036112	贝 达 药 业	20 22 年 09 月 07 日	338,030. 00	7,700.00	14	3. 1	395.6 4		
华 泰 证 券	2022090700 036114	贝 达 药 业	20 22 年 09 月 09 日	338,030. 00	7,700.00	14	3. 1	395.6 4		

			月 07 日						
华泰 证券	2022090700 036134	宋城 演艺	20 22 年 09 月 07 日	591,218. 00	48,700.0 0	14	3. 1	691.9 9	
华泰 证券	2022090700 036136	宋城 演艺	20 22 年 09 月 07 日	591,218. 00	48,700.0 0	14	3. 1	691.9 9	
华泰 证券	2022090700 036138	宋城 演艺	20 22 年 09 月 07 日	591,218. 00	48,700.0 0	14	3. 1	691.9 9	
华泰 证券	2022090700 036140	我武 生物	20 22 年 09 月 07 日	449,330. 00	9,800.00	14	3. 1	525.9 1	
华泰 证券	2022090700 036152	我武 生物	20 22 年 09 月 07 日	449,330. 00	9,800.00	14	3. 1	525.9 1	
华泰 证券	2022090700 036154	我武 生物	20 22 年 09 月 07 日	449,330. 00	9,800.00	14	3. 1	525.9 1	

			日						
华泰 证券	2022090700 036168	捷成 股份	20 22 年 09 月 07 日	333,961. 00	64,100.0 0	14	3. 1	390.8 8	
华泰 证券	2022090800 012334	光威 复材	20 22 年 09 月 08 日	412,896. 00	4,800.00	32	3. 2	1,140. 25	
华泰 证券	2022090800 012336	天能 股份	20 22 年 09 月 08 日	83,240.0 0	2,000.00	32	3. 2	229.8 8	
华泰 证券	2022090800 012338	西部 超导	20 22 年 09 月 08 日	496,865. 00	4,300.00	32	3. 2	1,372. 14	
华泰 证券	2022090800 012340	芯原 股份	20 22 年 09 月 08 日	192,014. 00	3,800.00	32	3. 2	530.2 7	
华泰 证券	2022090800 012342	柏楚 电子	20 22 年 09 月 08 日	274,190. 00	1,400.00	32	3. 2	757.2 0	

华泰 证券 券	2022090800 012344	英科 医疗	20 22 年 09 月 08 日	157,752. 00	7,200.00	32	3. 2	435.6 5		
华泰 证券 券	2022090800 012346	长盈 精密	20 22 年 09 月 08 日	168,610. 00	13,000.0 0	32	3. 2	465.6 3		
华泰 证券 券	2022090800 012352	当升 科技	20 22 年 09 月 08 日	426,800. 00	5,500.00	32	3. 2	1,178. 65		
华泰 证券 券	2022090800 012354	寒武 纪	20 22 年 09 月 08 日	232,066. 00	3,100.00	32	3. 2	640.8 7		
华泰 证券 券	2022090800 012362	九号 公司	20 22 年 09 月 08 日	477,633. 00	11,100.0 0	32	3. 2	1,319. 03		
华泰 证券 券	2022090800 012364	睿创 微纳	20 22 年 09 月 08 日	180,600. 00	4,200.00	32	3. 2	498.7 4		
华泰 证券 券	2022090800 012366	天华 22	20 22 年 09 月 08 日	476,973. 00	6,300.00	32	3. 2	1,317. 21		

证 券		超 净	年 09 月 08 日							
华 泰 证 券	2022090800 012368	杭 可 科 技	20 22 年 09 月 08 日	114,836. 00	1,900.00	32	3. 2	317.1 3		
华 泰 证 券	2022090800 012370	固 德 威	20 22 年 09 月 08 日	459,200. 00	1,400.00	32	3. 2	1,268. 13		
华 泰 证 券	2022090800 012372	南 微 医 学	20 22 年 09 月 08 日	90,744.0 0	1,200.00	32	3. 2	250.6 0		
华 泰 证 券	2022090800 012374	中 控 技 术	20 22 年 09 月 08 日	361,376. 00	4,600.00	32	3. 2	997.9 7		
华 泰 证 券	2022090800 012376	普 利 制 药	20 22 年 09 月 08 日	104,520. 00	4,000.00	32	3. 2	288.6 4		
华 泰 证 券	2022090800 012378	康 希 诺	20 22 年 09 月 08 日	135,700. 00	1,000.00	32	3. 2	374.7 5		

			月 08 日							
华泰 证 券	2022090800 012380	虹 软 科 技	20 22 年 09 月 08 日	85,728.0 0	3,200.00	32	3. 2	236.7 5		
华泰 证 券	2022090800 013378	德 方 纳 米	20 22 年 09 月 08 日	504,000. 00	1,600.00	32	3. 2	1,391. 84		
华泰 证 券	2022090800 015706	万 达 信 息	20 22 年 09 月 08 日	153,088. 00	18,400.0 0	32	3. 2	422.7 7		
华泰 证 券	2022090800 015708	华 大 基 因	20 22 年 09 月 08 日	224,200. 00	3,800.00	32	3. 2	619.1 5		
华泰 证 券	2022090800 015710	宋 城 演 艺	20 22 年 09 月 08 日	307,440. 00	24,400.0 0	32	3. 2	849.0 3		
华泰 证 券	2022090800 015712	卫 宁 健 康	20 22 年 09 月 08 日	180,492. 00	26,700.0 0	32	3. 2	498.4 5		

			日						
华泰 证券	2022090800 015714	道 通 科 技	20 22 年 09 月 08 日	129,612. 00	4,200.00	32	3. 2	357.9 4	
华泰 证券	2022090800 015716	微 芯 生 物	20 22 年 09 月 08 日	97,724.0 0	4,400.00	32	3. 2	269.8 7	
华泰 证券	2022090800 015718	迈 克 生 物	20 22 年 09 月 08 日	113,520. 00	6,600.00	32	3. 2	313.5 0	
华泰 证券	2022090800 015720	利 亚 德	20 22 年 09 月 08 日	198,132. 00	31,600.0 0	32	3. 2	547.1 6	
华泰 证券	2022090800 015722	开 山 股 份	20 22 年 09 月 08 日	127,162. 00	6,200.00	32	3. 2	351.1 7	
华泰 证券	2022090800 015724	博 腾 股 份	20 22 年 09 月 08 日	282,900. 00	5,000.00	32	3. 2	781.2 6	

华泰 证券 券	2022090800 015726	捷成 股份	20 22 年 09 月 08 日	167,040. 00	32,000.0 0	32	3. 2	461.3 0		
华泰 证券 券	2022090800 015730	光线 传媒	20 22 年 09 月 08 日	164,710. 00	18,200.0 0	32	3. 2	454.8 6		
华泰 证券 券	2022090800 015732	华测 检测	20 22 年 09 月 08 日	556,920. 00	26,000.0 0	32	3. 2	1,537. 99		
华泰 证券 券	2022090800 015734	易华 录	20 22 年 09 月 08 日	88,660.0 0	6,200.00	32	3. 2	244.8 4		
华泰 证券 券	2022090800 015736	我武 生物	20 22 年 09 月 08 日	222,460. 00	4,900.00	32	3. 2	614.3 4		
华泰 证券 券	2022090800 015738	蓝色 光标	20 22 年 09 月 08 日	207,668. 00	38,600.0 0	32	3. 2	573.5 0		
华泰 证券 券	2022090800 015740	长信	20 22 年 09 月 08 日	269,800. 00	38,000.0 0	32	3. 2	745.0 8		

证 券		科 技	年 09 月 08 日							
华 泰 证 券	2022090800 015742	特 锐 德	20 22 年 09 月 08 日	188,823. 00	11,300.0 0	32	3. 2	521.4 5		
华 泰 证 券	2022090800 015744	安 科 生 物	20 22 年 09 月 08 日	163,404. 00	17,800.0 0	32	3. 2	451.2 6		
华 泰 证 券	2022090800 015746	圣 湘 生 物	20 22 年 09 月 08 日	118,588. 00	4,600.00	32	3. 2	327.4 9		
华 泰 证 券	2022090800 015748	汤 臣 倍 健	20 22 年 09 月 08 日	282,662. 00	15,800.0 0	32	3. 2	780.6 0		
华 泰 证 券	2022090800 015752	国 瓷 材 料	20 22 年 09 月 08 日	372,500. 00	12,500.0 0	32	3. 2	1,028. 69		
华 泰 证 券	2022090800 015754	万 孚 生 物	20 22 年 09 月 08 日	133,770. 00	4,200.00	32	3. 2	369.4 2		

			月 08 日						
华泰 证券	2022090800 015756	东方 国信	20 22 年 09 月 08 日	117,403. 00	14,300.0 0	32	3. 2	324.2 2	
华泰 证券	2022090800 015758	网 宿 科 技	20 22 年 09 月 08 日	191,520. 00	38,000.0 0	32	3. 2	528.9 0	
华泰 证券	2022090800 015760	海 新 能 科	20 22 年 09 月 08 日	119,850. 00	25,500.0 0	32	3. 2	330.9 8	
华泰 证券	2022090800 015762	迪 安 诊 断	20 22 年 09 月 08 日	239,855. 00	7,700.00	32	3. 2	662.3 8	
华泰 证券	2022090800 015764	晶 晨 股 份	20 22 年 09 月 08 日	297,654. 00	3,800.00	32	3. 2	822.0 0	
华泰 证券	2022090800 015766	红 日 药 业	20 22 年 09 月 08 日	156,800. 00	28,000.0 0	32	3. 2	433.0 2	

			日						
华泰 证券	2022090800 015768	机 器 人	20 22 年 09 月 08 日	190,080. 00	19,200.0 0	32	3. 2	524.9 2	
华泰 证券	2022090800 015770	中 国 通 号	20 22 年 09 月 08 日	178,932. 00	40,300.0 0	32	3. 2	494.1 4	
华泰 证券	2022090800 015772	新 宙 邦	20 22 年 09 月 08 日	335,280. 00	8,000.00	32	3. 2	925.9 1	
华泰 证券	2022090800 015774	寒 锐 钴 业	20 22 年 09 月 08 日	170,204. 00	3,400.00	32	3. 2	470.0 3	
华泰 证券	2022090800 015776	贝 达 药 业	20 22 年 09 月 08 日	168,340. 00	3,800.00	32	3. 2	464.8 9	
华泰 证券	2022090800 015778	君 实 生 物	20 22 年 09 月 08 日	280,476. 00	5,400.00	32	3. 2	774.5 6	

华泰 证券	2022090800 015780	昆仑 万维	20 22 年 09 月 08 日	207,557. 00	14,900.0 0	32	3. 2	573.1 9		
华泰 证券	2022090800 015782	中际 旭创	20 22 年 09 月 08 日	216,894. 00	7,400.00	32	3. 2	598.9 7		
华泰 证券	2022090800 015784	景嘉 微	20 22 年 09 月 08 日	195,090. 00	3,500.00	32	3. 2	538.7 6		
华泰 证券	2022090800 015786	康泰 医学	20 22 年 09 月 08 日	60,350.0 0	2,500.00	32	3. 2	166.6 6		
华泰 证券	2022090800 015788	光环 新网	20 22 年 09 月 08 日	178,948. 00	19,600.0 0	32	3. 2	494.1 8		
华泰 证券	2022090900 018657	卫宁 健康	20 22 年 09 月 09 日	366,858. 00	53,400.0 0	14	3. 1	429.3 9		
华泰	2022090900 018659	长信	20 22	537,266. 00	76,100.0 0	14	3. 1	628.8 4		

证 券		科 技	年 09 月 09 日							
华 泰 证 券	2022090900 018665	景 嘉 微	20 22 年 09 月 09 日	392,490. 00	7,000.00	14	3. 1	459.3 9		
华 泰 证 券	2022090900 018671	万 孚 生 物	20 22 年 09 月 09 日	266,928. 00	8,300.00	14	3. 1	312.4 2		
华 泰 证 券	2022090900 018677	开 山 股 份	20 22 年 09 月 09 日	245,631. 00	12,300.0 0	14	3. 1	287.5 0		
华 泰 证 券	2022090900 018679	中 控 技 术	20 22 年 09 月 09 日	727,632. 00	9,300.00	14	3. 1	851.6 5		
华 泰 证 券	2022090900 018685	国 瓷 材 料	20 22 年 09 月 09 日	801,250. 00	25,000.0 0	14	3. 1	937.8 2		
华 泰 证 券	2022090900 018691	长 盈 精 密	20 22 年 09 月 09 日	346,086. 00	26,100.0 0	14	3. 1	405.0 7		

			月 09 日						
华泰 证券	2022090900 018693	迈 克 生 物	20 22 年 09 月 09 日	231,819. 00	13,300.0 0	14	3. 1	271.3 3	
华泰 证券	2022090900 018701	虹 软 科 技	20 22 年 09 月 09 日	167,643. 00	6,300.00	14	3. 1	196.2 2	
华泰 证券	2022090900 018703	普 利 制 药	20 22 年 09 月 09 日	215,136. 00	8,100.00	14	3. 1	251.8 0	
华泰 证券	2022090900 018705	稳 健 医 疗	20 22 年 09 月 09 日	270,720. 00	4,000.00	14	3. 1	316.8 6	
华泰 证券	2022090900 018707	网 宿 科 技	20 22 年 09 月 09 日	385,066. 00	76,100.0 0	14	3. 1	450.7 0	
华泰 证券	2022090900 018711	华 大 基 因	20 22 年 09 月 09 日	454,300. 00	7,700.00	14	3. 1	531.7 3	

			日						
华泰 证券	2022090900 018721	光环 新网	20 22 年 09 月 09 日	359,329. 00	39,100.0 0	14	3. 1	420.5 7	
华泰 证券	2022090900 018723	新宙 邦	20 22 年 09 月 09 日	681,674. 00	16,100.0 0	14	3. 1	797.8 6	
华泰 证券	2022090900 018729	安科 生物	20 22 年 09 月 09 日	334,640. 00	35,600.0 0	14	3. 1	391.6 8	
华泰 证券	2022090900 018731	芯原 股份	20 22 年 09 月 09 日	387,695. 00	7,700.00	14	3. 1	453.7 7	
华泰 证券	2022090900 018733	南微 医学	20 22 年 09 月 09 日	175,904. 00	2,300.00	14	3. 1	205.8 9	
华泰 证券	2022090900 018735	君实 生物	20 22 年 09 月 09 日	574,804. 00	10,700.0 0	14	3. 1	672.7 7	

华泰 证券 券	2022090900 018741	寒 锐 钻 业	20 22 年 09 月 09 日	351,147. 00	6,700.00	14	3. 1	411.0 0		
华泰 证券 券	2022090900 018747	英 科 医 疗	20 22 年 09 月 09 日	320,400. 00	14,400.0 0	14	3. 1	375.0 1		
华泰 证券 券	2022090900 018749	光 威 复 材	20 22 年 09 月 09 日	811,584. 00	9,600.00	14	3. 1	949.9 1		
华泰 证券 券	2022090900 018753	康 泰 医 学	20 22 年 09 月 09 日	122,350. 00	5,000.00	14	3. 1	143.2 0		
华泰 证券 券	2022090900 018757	天 能 股 份	20 22 年 09 月 09 日	160,680. 00	3,900.00	14	3. 1	188.0 7		
华泰 证券 券	2022090900 018761	九 号 公 司	20 22 年 09 月 09 日	485,070. 00	11,100.0 0	14	3. 1	567.7 5		
华泰	2022090900 018765	当 升	20 22	864,710. 00	11,000.0 0	14	3. 1	1,012. 09		

证 券		科 技	年 09 月 09 日							
华 泰 证 券	2022090900 018775	汤 臣 倍 健	20 22 年 09 月 09 日	575,989. 00	31,700.0 0	14	3. 1	674.1 6		
华 泰 证 券	2022090900 018777	康 希 诺	20 22 年 09 月 09 日	285,810. 00	2,100.00	14	3. 1	334.5 2		
华 泰 证 券	2022090900 018779	特 锐 德	20 22 年 09 月 09 日	376,290. 00	22,600.0 0	14	3. 1	440.4 3		
华 泰 证 券	2022090900 018785	我 武 生 物	20 22 年 09 月 09 日	459,620. 00	9,800.00	14	3. 1	537.9 6		
华 泰 证 券	2022090900 018787	博 腾 股 份	20 22 年 09 月 09 日	581,356. 00	10,100.0 0	14	3. 1	680.4 4		
华 泰 证 券	2022090900 018793	圣 湘 生 物	20 22 年 09 月 09 日	240,058. 00	9,100.00	14	3. 1	280.9 7		

			月 09 日						
华泰 证券 券	2022090900 018795	晶 晨 股 份	20 22 年 09 月 09 日	614,999. 00	7,700.00	14	3. 1	719.8 2	
华泰 证券 券	2022090900 018797	西 部 超 导	20 22 年 09 月 09 日	983,840. 00	8,600.00	14	3. 1	1,151. 53	
华泰 证券 券	2022090900 018799	睿 创 微 纳	20 22 年 09 月 09 日	354,161. 00	8,300.00	14	3. 1	414.5 3	
华泰 证券 券	2022090900 018803	微 芯 生 物	20 22 年 09 月 09 日	199,449. 00	8,900.00	14	3. 1	233.4 4	
华泰 证券 券	2022090900 018809	德 方 纳 米	20 22 年 09 月 09 日	1,208,79 0.00	3,700.00	14	3. 5	1,597. 38	
华泰 证券 券	2022090900 018811	蓝 色 光 标	20 22 年 09 月 09 日	417,420. 00	77,300.0 0	14	3. 1	488.5 7	

			日						
华泰 证券	2022090900 018813	道通 科技	20 22 年 09 月 09 日	253,092. 00	8,400.00	14	3. 1	296.2 3	
华泰 证券	2022090900 018819	固德 威	20 22 年 09 月 09 日	432,600. 00	1,400.00	14	3. 1	506.3 3	
华泰 证券	2022090900 018823	寒武 纪	20 22 年 09 月 09 日	446,400. 00	6,200.00	14	3. 1	522.4 9	
华泰 证券	2022090900 018835	万达 信息	20 22 年 09 月 09 日	308,016. 00	36,800.0 0	14	3. 1	360.5 1	
华泰 证券	2022090900 018837	东方 国信	20 22 年 09 月 09 日	236,522. 00	28,600.0 0	14	3. 1	276.8 4	
华泰 证券	2022090900 018839	迪安 诊断	20 22 年 09 月 09 日	491,260. 00	15,400.0 0	14	3. 1	574.9 9	

华泰 证券 券	2022090900 018843	光 线 传 媒	20 22 年 09 月 09 日	328,865. 00	36,500.0 0	14	3. 1	384.9 2		
华泰 证券 券	2022090900 018847	中 际 旭 创	20 22 年 09 月 09 日	437,017. 00	14,900.0 0	14	3. 1	511.5 0		
华泰 证券 券	2022090900 018849	利 亚 德	20 22 年 09 月 09 日	398,792. 00	63,200.0 0	14	3. 1	466.7 6		
华泰 证券 券	2022090900 018853	贝 达 药 业	20 22 年 09 月 09 日	344,575. 00	7,700.00	14	3. 1	403.3 1		
华泰 证券 券	2022090900 019119	我 武 生 物	20 22 年 09 月 09 日	459,620. 00	9,800.00	31	3. 2	1,229. 62		
华泰 证券 券	2022090900 019121	迈 克 生 物	20 22 年 09 月 09 日	231,819. 00	13,300.0 0	31	3. 2	620.1 8		
华泰 证券 券	2022090900 019123	博 腾	20 22	581,356. 00	10,100.0 0	31	3. 2	1,555. 30		

证 券		股 份	年 09 月 09 日						
华 泰 证 券	2022090900 019125	芯 原 股 份	20 22 年 09 月 09 日	387,695. 00	7,700.00	31	3. 2	1,037. 20	
华 泰 证 券	2022090900 019127	当 升 科 技	20 22 年 09 月 09 日	864,710. 00	11,000.0 0	31	3. 2	2,313. 36	
华 泰 证 券	2022090900 019129	长 盈 精 密	20 22 年 09 月 09 日	346,086. 00	26,100.0 0	31	3. 2	925.8 8	
华 泰 证 券	2022090900 019131	道 通 科 技	20 22 年 09 月 09 日	253,092. 00	8,400.00	31	3. 2	677.1 0	
华 泰 证 券	2022090900 019133	君 实 生 物	20 22 年 09 月 09 日	574,804. 00	10,700.0 0	31	3. 2	1,537. 77	
华 泰 证 券	2022090900 019135	柏 楚 电 子	20 22 年 09 月 09 日	287,000. 00	1,400.00	31	3. 2	767.8 1	

			月 09 日						
华泰 证券	2022090900 019137	康 希 诺	20 22 年 09 月 09 日	285,810. 00	2,100.00	31	3. 2	764.6 3	
华泰 证券	2022090900 019141	西 部 超 导	20 22 年 09 月 09 日	983,840. 00	8,600.00	31	3. 2	2,632. 06	
华泰 证券	2022090900 019143	睿 创 微 纳	20 22 年 09 月 09 日	354,161. 00	8,300.00	31	3. 2	947.4 9	
华泰 证券	2022090900 019145	开 山 股 份	20 22 年 09 月 09 日	245,631. 00	12,300.0 0	31	3. 2	657.1 4	
华泰 证券	2022090900 019147	中 控 技 术	20 22 年 09 月 09 日	727,632. 00	9,300.00	31	3. 2	1,946. 63	
华泰 证券	2022090900 019149	光 威 复 材	20 22 年 09 月 09 日	811,584. 00	9,600.00	31	3. 2	2,171. 23	

			日						
华泰 证券	2022090900 019151	英科 医疗	20 22 年 09 月 09 日	320,400. 00	14,400.0 0	31	3. 2	857.1 7	
华泰 证券	2022090900 019153	九号 公司	20 22 年 09 月 09 日	485,070. 00	11,100.0 0	31	3. 2	1,297. 71	
华泰 证券	2022090900 019495	光 环 新 网	20 22 年 09 月 09 日	359,329. 00	39,100.0 0	31	3. 2	961.3 1	
华泰 证券	2022090900 019497	万 孚 生 物	20 22 年 09 月 09 日	266,928. 00	8,300.00	31	3. 2	714.1 1	
华泰 证券	2022090900 019499	稳 健 医 疗	20 22 年 09 月 09 日	270,720. 00	4,000.00	31	3. 2	724.2 6	
华泰 证券	2022090900 019501	机 器 人	20 22 年 09 月 09 日	381,312. 00	38,400.0 0	31	3. 2	1,020. 12	

华泰 证券	2022090900 019503	红 日 药 业	20 22 年 09 月 09 日	318,080. 00	56,000.0 0	31	3. 2	850.9 6		
华泰 证券	2022090900 019505	蓝 色 光 标	20 22 年 09 月 09 日	417,420. 00	77,300.0 0	31	3. 2	1,116. 72		
华泰 证券	2022090900 019507	新 宙 邦	20 22 年 09 月 09 日	681,674. 00	16,100.0 0	31	3. 2	1,823. 68		
华泰 证券	2022090900 019509	长 信 科 技	20 22 年 09 月 09 日	537,266. 00	76,100.0 0	31	3. 2	1,437. 35		
华泰 证券	2022090900 019511	宋 城 演 艺	20 22 年 09 月 09 日	616,542. 00	48,700.0 0	31	3. 2	1,649. 43		
华泰 证券	2022090900 019515	汤 臣 倍 健	20 22 年 09 月 09 日	575,989. 00	31,700.0 0	31	3. 2	1,540. 94		
华泰	2022090900 019517	信 维	20 22	494,700. 00	30,000.0 0	31	3. 2	1,323. 47		

证 券		通 信	年 09 月 09 日						
华 泰 证 券	2022090900 019519	晶 晨 股 份	20 22 年 09 月 09 日	614,999. 00	7,700.00	31	3. 2	1,645. 30	
华 泰 证 券	2022090900 019521	中 国 通 号	20 22 年 09 月 09 日	359,030. 00	80,500.0 0	31	3. 2	960.5 1	
华 泰 证 券	2022090900 019523	东 方 国 信	20 22 年 09 月 09 日	236,522. 00	28,600.0 0	31	3. 2	632.7 7	
华 泰 证 券	2022090900 019525	捷 成 股 份	20 22 年 09 月 09 日	333,961. 00	64,100.0 0	31	3. 2	893.4 4	
华 泰 证 券	2022090900 019527	国 瓷 材 料	20 22 年 09 月 09 日	801,250. 00	25,000.0 0	31	3. 2	2,143. 58	
华 泰 证 券	2022090900 019529	利 亚 德	20 22 年 09 月 09 日	398,792. 00	63,200.0 0	31	3. 2	1,066. 89	

			月 09 日						
华泰 证券	2022090900 019531	康泰 医学	20 22 年 09 月 09 日	122,350. 00	5,000.00	31	3. 2	327.3 2	
华泰 证券	2022090900 019533	华大 基因	20 22 年 09 月 09 日	454,300. 00	7,700.00	31	3. 2	1,215. 39	
华泰 证券	2022090900 019535	特锐 德	20 22 年 09 月 09 日	376,290. 00	22,600.0 0	31	3. 2	1,006. 69	
华泰 证券	2022090900 019537	华测 检测	20 22 年 09 月 09 日	1,127,44 4.00	52,100.0 0	31	3. 2	3,016. 25	
华泰 证券	2022090900 020649	华测 检测	20 22 年 09 月 09 日	1,127,44 4.00	52,100.0 0	14	3. 1	1,319. 61	
华泰 证券	2022090900 020693	宋城 演艺	20 22 年 09 月 09 日	616,542. 00	48,700.0 0	14	3. 1	721.6 3	

			日						
华泰 证券	2022090900 020957	德 方 纳 米	20 22 年 09 月 09 日	1,078,11 0.00	3,300.00	31	3. 2	2,884. 26	
华泰 证券	2022090900 020959	天 华 超 净	20 22 年 09 月 09 日	998,847. 00	12,900.0 0	31	3. 2	2,672. 21	
华泰 证券	2022090900 021027	南 微 医 学	20 22 年 09 月 09 日	175,904. 00	2,300.00	31	3. 2	470.6 0	
华泰 证券	2022090900 021037	虹 软 科 技	20 22 年 09 月 09 日	167,643. 00	6,300.00	31	3. 2	448.4 9	
华泰 证券	2022090900 021043	固 德 威	20 22 年 09 月 09 日	432,600. 00	1,400.00	31	3. 2	1,157. 33	
华泰 证券	2022090900 021059	寒 武 纪	20 22 年 09 月 09 日	446,400. 00	6,200.00	31	3. 2	1,194. 25	

华泰 证券 券	2022090900 021061	杭 可 科 技	20 22 年 09 月 09 日	228,760. 00	3,800.00	31	3. 2	612.0 0		
华泰 证券 券	2022090900 021081	普 利 制 药	20 22 年 09 月 09 日	215,136. 00	8,100.00	31	3. 2	575.5 5		
华泰 证券 券	2022090900 021107	天 能 股 份	20 22 年 09 月 09 日	160,680. 00	3,900.00	31	3. 2	429.8 7		
华泰 证券 券	2022090900 021153	景 嘉 微	20 22 年 09 月 09 日	392,490. 00	7,000.00	14	3. 1	459.3 9		
华泰 证券 券	2022090900 021159	国 瓷 材 料	20 22 年 09 月 09 日	801,250. 00	25,000.0 0	14	3. 1	937.8 2		
华泰 证券 券	2022090900 021163	长 盈 精 密	20 22 年 09 月 09 日	346,086. 00	26,100.0 0	14	3. 1	405.0 7		
华泰 证券 券	2022090900 021165	普 利	20 22	215,136. 00	8,100.00	14	3. 1	251.8 0		

证 券		制 药	年 09 月 09 日						
华 泰 证 券	2022090900 021173	晶 晨 股 份	20 22 年 09 月 09 日	614,999. 00	7,700.00	14	3. 1	719.8 2	
华 泰 证 券	2022090900 021179	网 宿 科 技	20 22 年 09 月 09 日	385,066. 00	76,100.0 0	14	3. 1	450.7 0	
华 泰 证 券	2022090900 021181	稳 健 医 疗	20 22 年 09 月 09 日	270,720. 00	4,000.00	14	3. 1	316.8 6	
华 泰 证 券	2022090900 021189	华 大 基 因	20 22 年 09 月 09 日	454,300. 00	7,700.00	14	3. 1	531.7 3	
华 泰 证 券	2022090900 021191	光 环 新 网	20 22 年 09 月 09 日	359,329. 00	39,100.0 0	14	3. 1	420.5 7	
华 泰 证 券	2022090900 021199	华 测 检 测	20 22 年 09 月 09 日	1,127,44 4.00	52,100.0 0	14	3. 1	1,319. 61	

			月 09 日						
华泰 证 券	2022090900 021201	芯 原 股 份	20 22 年 09 月 09 日	387,695. 00	7,700.00	14	3. 1	453.7 7	
华泰 证 券	2022090900 021203	寒 锐 钻 业	20 22 年 09 月 09 日	351,147. 00	6,700.00	14	3. 1	411.0 0	
华泰 证 券	2022090900 021215	康 泰 医 学	20 22 年 09 月 09 日	122,350. 00	5,000.00	14	3. 1	143.2 0	
华泰 证 券	2022090900 021217	九 号 公 司	20 22 年 09 月 09 日	485,070. 00	11,100.0 0	14	3. 1	567.7 5	
华泰 证 券	2022090900 021219	当 升 科 技	20 22 年 09 月 09 日	864,710. 00	11,000.0 0	14	3. 1	1,012. 09	
华泰 证 券	2022090900 021221	汤 臣 倍 健	20 22 年 09 月 09 日	575,989. 00	31,700.0 0	14	3. 1	674.1 6	

			日						
华泰 证券	2022090900 021223	君 实 生 物	20 22 年 09 月 09 日	574,804. 00	10,700.0 0	14	3. 1	672.7 7	
华泰 证券	2022090900 021229	康 希 诺	20 22 年 09 月 09 日	285,810. 00	2,100.00	14	3. 1	334.5 2	
华泰 证券	2022090900 021231	特 锐 德	20 22 年 09 月 09 日	376,290. 00	22,600.0 0	14	3. 1	440.4 3	
华泰 证券	2022090900 021235	我 武 生 物	20 22 年 09 月 09 日	459,620. 00	9,800.00	14	3. 1	537.9 6	
华泰 证券	2022090900 021247	柏 楚 电 子	20 22 年 09 月 09 日	287,000. 00	1,400.00	14	3. 1	335.9 2	
华泰 证券	2022090900 021249	道 通 科 技	20 22 年 09 月 09 日	253,092. 00	8,400.00	14	3. 1	296.2 3	

华泰 证券 券	2022090900 021255	东方 国信	20 22 年 09 月 09 日	236,522. 00	28,600.0 0	14	3. 1	276.8 4		
华泰 证券 券	2022090900 021257	万 达 信 息	20 22 年 09 月 09 日	308,016. 00	36,800.0 0	14	3. 1	360.5 1		
华泰 证券 券	2022090900 021259	迪 安 诊 断	20 22 年 09 月 09 日	491,260. 00	15,400.0 0	14	3. 1	574.9 9		
华泰 证券 券	2022090900 021261	光 线 传 媒	20 22 年 09 月 09 日	328,865. 00	36,500.0 0	14	3. 1	384.9 2		
华泰 证券 券	2022090900 021267	中 际 旭 创	20 22 年 09 月 09 日	437,017. 00	14,900.0 0	14	3. 1	511.5 0		
华泰 证券 券	2022090900 021269	利 亚 德	20 22 年 09 月 09 日	398,792. 00	63,200.0 0	14	3. 1	466.7 6		
华 泰	2022090900 021271	万 孚	20 22	266,928. 00	8,300.00	14	3. 1	312.4 2		

证 券		生 物	年 09 月 09 日						
华 泰 证 券	2022090900 021275	贝 达 药 业	20 22 年 09 月 09 日	344,575. 00	7,700.00	14	3. 1	403.3 1	
华 泰 证 券	2022090900 021283	红 日 药 业	20 22 年 09 月 09 日	318,080. 00	56,000.0 0	14	3. 1	372.2 9	
华 泰 证 券	2022090900 021285	杭 可 科 技	20 22 年 09 月 09 日	228,760. 00	3,800.00	14	3. 1	267.7 5	
华 泰 证 券	2022090900 021287	中 国 通 号	20 22 年 09 月 09 日	359,030. 00	80,500.0 0	14	3. 1	420.2 2	
华 泰 证 券	2022090900 021293	昆 仑 万 维	20 22 年 09 月 09 日	417,200. 00	29,800.0 0	14	3. 1	488.3 1	
华 泰 证 券	2022090900 021335	宋 城 演 艺	20 22 年 09 月 09 日	616,542. 00	48,700.0 0	14	3. 1	721.6 3	

			月 09 日						
华泰 证券	2022090900 021359	机 器 人	20 22 年 09 月 09 日	381,312. 00	38,400.0 0	14	3. 1	446.3 0	
华泰 证券	2022090900 021483	昆 仑 万 维	20 22 年 09 月 09 日	417,200. 00	29,800.0 0	31	3. 2	1,116. 13	
华泰 证券	2022090900 021485	网 宿 科 技	20 22 年 09 月 09 日	385,066. 00	76,100.0 0	31	3. 2	1,030. 17	
华泰 证券	2022090900 021487	景 嘉 微	20 22 年 09 月 09 日	392,490. 00	7,000.00	31	3. 2	1,050. 03	
华泰 证券	2022090900 021489	贝 达 药 业	20 22 年 09 月 09 日	344,575. 00	7,700.00	31	3. 2	921.8 4	
华泰 证券	2022090900 021491	海 新 能 科	20 22 年 09 月 09 日	241,740. 00	51,000.0 0	31	3. 2	646.7 3	

			日						
华泰 证券	2022090900 021493	微 芯 生 物	20 22 年 09 月 09 日	199,449. 00	8,900.00	31	3. 2	533.5 9	
华泰 证券	2022090900 021495	圣 湘 生 物	20 22 年 09 月 09 日	240,058. 00	9,100.00	31	3. 2	642.2 3	
华泰 证券	2022090900 021497	易 华 录	20 22 年 09 月 09 日	178,808. 00	12,400.0 0	31	3. 2	478.3 6	
华泰 证券	2022090900 021499	万 达 信 息	20 22 年 09 月 09 日	308,016. 00	36,800.0 0	31	3. 2	824.0 3	
华泰 证券	2022090900 021501	寒 锐 钻 业	20 22 年 09 月 09 日	351,147. 00	6,700.00	31	3. 2	939.4 2	
华泰 证券	2022090900 021503	光 线 传 媒	20 22 年 09 月 09 日	328,865. 00	36,500.0 0	31	3. 2	879.8 1	

华泰 证券	2022090900 021505	卫 宁 健 康	20 22 年 09 月 09 日	366,858. 00	53,400.0 0	31	3. 2	981.4 5		
华泰 证券	2022090900 021507	中 际 旭 创	20 22 年 09 月 09 日	437,017. 00	14,900.0 0	31	3. 2	1,169. 15		
华泰 证券	2022090900 021509	迪 安 诊 断	20 22 年 09 月 09 日	491,260. 00	15,400.0 0	31	3. 2	1,314. 27		
华泰 证券	2022090900 021511	安 科 生 物	20 22 年 09 月 09 日	334,640. 00	35,600.0 0	31	3. 2	895.2 6		
华泰 证券	2022090900 021717	红 日 药 业	20 22 年 09 月 09 日	318,080. 00	56,000.0 0	14	3. 1	372.2 9		
华泰 证券	2022090900 021725	杭 可 科 技	20 22 年 09 月 09 日	228,760. 00	3,800.00	14	3. 1	267.7 5		
华泰	2022090900 021729	中 国	20 22	359,030. 00	80,500.0 0	14	3. 1	420.2 2		

证 券		通 号	年 09 月 09 日						
华 泰 证 券	2022090900 021731	昆 仑 万 维	20 22 年 09 月 09 日	417,200. 00	29,800.0 0	14	3. 1	488.3 1	
华 泰 证 券	2022090900 021733	海 新 能 科	20 22 年 09 月 09 日	241,740. 00	51,000.0 0	14	3. 1	282.9 4	
华 泰 证 券	2022090900 021743	长 信 科 技	20 22 年 09 月 09 日	537,266. 00	76,100.0 0	14	3. 1	628.8 4	
华 泰 证 券	2022090900 021747	卫 宁 健 康	20 22 年 09 月 09 日	366,858. 00	53,400.0 0	14	3. 1	429.3 9	
华 泰 证 券	2022090900 021751	开 山 股 份	20 22 年 09 月 09 日	245,631. 00	12,300.0 0	14	3. 1	287.5 0	
华 泰 证 券	2022090900 021763	中 控 技 术	20 22 年 09 月	727,632. 00	9,300.00	14	3. 1	851.6 5	

			月 09 日						
华泰 证券	2022090900 021767	迈 克 生 物	20 22 年 09 月 09 日	231,819. 00	13,300.0 0	14	3. 1	271.3 3	
华泰 证券	2022090900 021769	虹 软 科 技	20 22 年 09 月 09 日	167,643. 00	6,300.00	14	3. 1	196.2 2	
华泰 证券	2022090900 021783	天 华 超 净	20 22 年 09 月 09 日	1,145,96 4.00	14,800.0 0	14	3. 5	1,514. 35	
华泰 证券	2022090900 021785	新 宙 邦	20 22 年 09 月 09 日	681,674. 00	16,100.0 0	14	3. 1	797.8 6	
华泰 证券	2022090900 021791	捷 成 股 份	20 22 年 09 月 09 日	333,961. 00	64,100.0 0	14	3. 1	390.8 8	
华泰 证券	2022090900 021793	南 微 医 学	20 22 年 09 月 09 日	175,904. 00	2,300.00	14	3. 1	205.8 9	

			日						
华泰 证券	2022090900 021795	安科 生物	20 22 年 09 月 09 日	334,640. 00	35,600.0 0	14	3. 1	391.6 8	
华泰 证券	2022090900 021815	英科 医疗	20 22 年 09 月 09 日	320,400. 00	14,400.0 0	14	3. 1	375.0 1	
华泰 证券	2022090900 021819	光威 复材	20 22 年 09 月 09 日	811,584. 00	9,600.00	14	3. 1	949.9 1	
华泰 证券	2022090900 021827	天能 股份	20 22 年 09 月 09 日	160,680. 00	3,900.00	14	3. 1	188.0 7	
华泰 证券	2022090900 021841	信维 通信	20 22 年 09 月 09 日	494,700. 00	30,000.0 0	14	3. 1	579.0 2	
华泰 证券	2022090900 021857	博腾 股份	20 22 年 09 月 09 日	581,356. 00	10,100.0 0	14	3. 1	680.4 4	

华泰 证券 券	2022090900 021865	圣 湘 生 物	20 22 年 09 月 09 日	240,058. 00	9,100.00	14	3. 1	280.9 7		
华泰 证券 券	2022090900 021867	西 部 超 导	20 22 年 09 月 09 日	983,840. 00	8,600.00	14	3. 1	1,151. 53		
华泰 证券 券	2022090900 021873	微 芯 生 物	20 22 年 09 月 09 日	199,449. 00	8,900.00	14	3. 1	233.4 4		
华泰 证券 券	2022090900 021877	德 方 纳 米	20 22 年 09 月 09 日	1,208,79 0.00	3,700.00	14	3. 5	1,597. 38		
华泰 证券 券	2022090900 021881	蓝 色 光 标	20 22 年 09 月 09 日	417,420. 00	77,300.0 0	14	3. 1	488.5 7		
华泰 证券 券	2022090900 021889	固 德 威	20 22 年 09 月 09 日	432,600. 00	1,400.00	14	3. 1	506.3 3		
华泰 证券 券	2022090900 021893	寒 武	20 22 年 09 月 09 日	446,400. 00	6,200.00	14	3. 1	522.4 9		

证 券		纪	年 09 月 09 日						
华 泰 证 券	2022090900 021911	睿 创 微 纳	20 22 年 09 月 09 日	354,161. 00	8,300.00	14	3. 1	414.5 3	
华 泰 证 券	2022090900 021917	易 华 录	20 22 年 09 月 09 日	178,808. 00	12,400.0 0	14	3. 1	209.2 8	
华 泰 证 券	2022090900 022051	天 华 超 净	20 22 年 09 月 09 日	1,145,96 4.00	14,800.0 0	14	3. 5	1,514. 35	
华 泰 证 券	2022090900 022055	捷 成 股 份	20 22 年 09 月 09 日	333,961. 00	64,100.0 0	14	3. 1	390.8 8	
华 泰 证 券	2022090900 022085	信 维 通 信	20 22 年 09 月 09 日	494,700. 00	30,000.0 0	14	3. 1	579.0 2	
华 泰 证 券	2022090900 022131	海 新 能 科	20 22 年 09 月 09 日	241,740. 00	51,000.0 0	14	3. 1	282.9 4	

			月 09 日						
华泰 证 券	2022090900 022383	柏 楚 电 子	20 22 年 09 月 09 日	287,000. 00	1,400.00	14	3. 1	335.9 2	
华泰 证 券	2022090900 022409	易 华 录	20 22 年 09 月 09 日	178,808. 00	12,400.0 0	14	3. 1	209.2 8	
华泰 证 券	2022090900 023525	机 器 人	20 22 年 09 月 09 日	381,312. 00	38,400.0 0	14	3. 1	446.3 0	
华泰 证 券	2022091900 017998	光 环 新 网	20 22 年 09 月 19 日	336,260. 00	39,100.0 0	21	3. 1	590.3 6	
华泰 证 券	2022091900 018018	昆 仑 万 维	20 22 年 09 月 19 日	390,380. 00	29,800.0 0	21	3. 1	685.3 8	
华泰 证 券	2022091900 018020	天 华 超 净	20 22 年 09 月 19 日	1,039,73 1.00	14,700.0 0	21	3. 5	2,060. 96	

			日						
华泰 证券	2022091900 018022	德方 纳米	20 22 年 09 月 19 日	1,100,67 6.00	3,700.00	21	3. 5	2,181. 76	
华泰 证券	2022091900 018028	康希 诺	20 22 年 09 月 19 日	263,718. 00	2,100.00	21	3. 1	463.0 0	
华泰 证券	2022091900 018034	普利 制药	20 22 年 09 月 19 日	200,718. 00	8,100.00	21	3. 1	352.3 9	
华泰 证券	2022091900 018052	卫宁 健康	20 22 年 09 月 19 日	349,236. 00	53,400.0 0	21	3. 1	613.1 4	
华泰 证券	2022091900 018076	晶晨 股份	20 22 年 09 月 19 日	562,485. 00	7,700.00	21	3. 1	987.5 3	
华泰 证券	2022091900 018080	网宿 科技	20 22 年 09 月 19 日	356,909. 00	76,100.0 0	21	3. 1	626.6 1	

华泰 证券 券	2022091900 018092	道 通 科 技	20 22 年 09 月 19 日	240,996. 00	8,400.00	21	3. 1	423.1 1		
华泰 证券 券	2022091900 018094	机 器 人	20 22 年 09 月 19 日	345,600. 00	38,400.0 0	21	3. 1	606.7 6		
华泰 证券 券	2022091900 018096	华 大 基 因	20 22 年 09 月 19 日	419,650. 00	7,700.00	21	3. 1	736.7 6		
华泰 证券 券	2022091900 018098	英 科 医 疗	20 22 年 09 月 19 日	289,440. 00	14,400.0 0	21	3. 1	508.1 6		
华泰 证券 券	2022091900 018100	易 华 录	20 22 年 09 月 19 日	164,920. 00	12,400.0 0	21	3. 1	289.5 4		
华泰 证券 券	2022091900 018102	光 线 传 媒	20 22 年 09 月 19 日	289,810. 00	36,500.0 0	21	3. 1	508.8 1		
华泰 证券 券	2022091900 018106	贝 达	20 22 年 09 月 22 日	323,400. 00	7,700.00	21	3. 1	567.7 8		

证 券		药 业	年 09 月 19 日							
华 泰 证 券	2022091900 018108	芯 原 股 份	20 22 年 09 月 19 日	351,505. 00	7,700.00	21	3. 1	617.1 2		
华 泰 证 券	2022091900 018112	圣 湘 生 物	20 22 年 09 月 19 日	216,489. 00	9,100.00	21	3. 1	380.0 8		
华 泰 证 券	2022091900 018114	西 部 超 导	20 22 年 09 月 19 日	954,772. 00	8,600.00	21	3. 1	1,676. 26		
华 泰 证 券	2022091900 018118	微 芯 生 物	20 22 年 09 月 19 日	191,172. 00	8,900.00	21	3. 1	335.6 3		
华 泰 证 券	2022091900 018138	寒 锐 钻 业	20 22 年 09 月 19 日	322,136. 00	6,700.00	21	3. 1	565.5 6		
华 泰 证 券	2022091900 018140	光 威 复 材	20 22 年 09 月 19 日	804,576. 00	9,600.00	21	3. 1	1,412. 56		

			月 19 日						
华泰 证券	2022091900 018144	康泰 医学	20 22 年 09 月 19 日	110,050. 00	5,000.00	21	3. 1	193.2 1	
华泰 证券	2022091900 018152	中 控 技 术	20 22 年 09 月 19 日	740,745. 00	9,300.00	21	3. 1	1,300. 50	
华泰 证券	2022091900 018156	天 能 股 份	20 22 年 09 月 19 日	138,411. 00	3,900.00	21	3. 1	243.0 0	
华泰 证券	2022091900 018158	九 号 公 司	20 22 年 09 月 19 日	435,342. 00	11,100.0 0	21	3. 1	764.3 1	
华泰 证券	2022091900 018164	迈 克 生 物	20 22 年 09 月 19 日	219,716. 00	13,300.0 0	21	3. 1	385.7 5	
华泰 证券	2022091900 018166	景 嘉 微	20 22 年 09 月 19 日	391,440. 00	7,000.00	21	3. 1	687.2 4	

			日						
华泰 证券	2022091900 018168	稳健 医疗	20 22 年 09 月 19 日	270,800. 00	4,000.00	21	3. 1	475.4 3	
华泰 证券	2022091900 018176	柏楚 电子	20 22 年 09 月 19 日	279,412. 00	1,400.00	21	3. 1	490.5 5	
华泰 证券	2022091900 018184	寒武 纪	20 22 年 09 月 19 日	426,436. 00	6,200.00	21	3. 1	748.6 8	
华泰 证券	2022091900 018668	西部 超导	20 22 年 09 月 19 日	954,772. 00	8,600.00	21	3. 1	1,676. 26	
华泰 证券	2022091900 019760	万达 信息	20 22 年 09 月 19 日	289,984. 00	36,800.0 0	21	3. 1	509.1 1	
华泰 证券	2022091900 019762	蓝色 光标	20 22 年 09 月 19 日	384,181. 00	77,300.0 0	21	3. 1	674.4 9	

华泰 证券	2022091900 019764	光 环 新 网	20 22 年 09 月 19 日	336,260. 00	39,100.0 0	21	3. 1	590.3 6		
华泰 证券	2022091900 019766	当 升 科 技	20 22 年 09 月 19 日	786,720. 00	11,000.0 0	21	3. 1	1,381. 22		
华泰 证券	2022091900 019768	昆 仑 万 维	20 22 年 09 月 19 日	390,380. 00	29,800.0 0	21	3. 1	685.3 8		
华泰 证券	2022091900 019770	海 新 能 科	20 22 年 09 月 19 日	217,260. 00	51,000.0 0	21	3. 1	381.4 4		
华泰 证券	2022091900 019772	开 山 股 份	20 22 年 09 月 19 日	237,267. 00	12,300.0 0	21	3. 1	416.5 6		
华泰 证券	2022091900 019774	卫 宁 健 康	20 22 年 09 月 19 日	349,236. 00	53,400.0 0	21	3. 1	613.1 4		
华泰	2022091900 019776	红 日	20 22	289,520. 00	56,000.0 0	21	3. 1	508.3 0		

证 券		药 业	年 09 月 19 日						
华 泰 证 券	2022091900 019778	机 器 人	20 22 年 09 月 19 日	345,600. 00	38,400.0 0	21	3. 1	606.7 6	
华 泰 证 券	2022091900 019780	东 方 国 信	20 22 年 09 月 19 日	220,220. 00	28,600.0 0	21	3. 1	386.6 3	
华 泰 证 券	2022091900 019782	迪 安 诊 断	20 22 年 09 月 19 日	463,848. 00	15,400.0 0	21	3. 1	814.3 6	
华 泰 证 券	2022091900 019784	杭 可 科 技	20 22 年 09 月 19 日	203,680. 00	3,800.00	21	3. 1	357.5 9	
华 泰 证 券	2022091900 019786	固 德 威	20 22 年 09 月 19 日	380,380. 00	1,400.00	21	3. 1	667.8 2	
华 泰 证 券	2022091900 019788	利 亚 德	20 22 年 09 月 19 日	369,088. 00	63,200.0 0	21	3. 1	647.9 9	

			月 19 日						
华泰 证券	2022091900 019792	博 腾 股 份	20 22 年 09 月 19 日	503,384. 00	10,100.0 0	21	3. 1	883.7 7	
华泰 证券	2022091900 019794	迈 克 生 物	20 22 年 09 月 19 日	219,716. 00	13,300.0 0	21	3. 1	385.7 5	
华泰 证券	2022091900 019796	景 嘉 微	20 22 年 09 月 19 日	391,440. 00	7,000.00	21	3. 1	687.2 4	
华泰 证券	2022091900 019798	万 孚 生 物	20 22 年 09 月 19 日	251,573. 00	8,300.00	21	3. 1	441.6 8	
华泰 证券	2022091900 019800	稳 健 医 疗	20 22 年 09 月 19 日	270,800. 00	4,000.00	21	3. 1	475.4 3	
华泰 证券	2022091900 019804	长 信 科 技	20 22 年 09 月 19 日	477,908. 00	76,100.0 0	21	3. 1	839.0 5	

			日						
华泰 证券	2022091900 019806	长盈 精密	20 22 年 09 月 19 日	318,942. 00	26,100.0 0	21	3. 1	559.9 5	
华泰 证券	2022091900 019810	信维 通信	20 22 年 09 月 19 日	453,600. 00	30,000.0 0	21	3. 1	796.3 7	
华泰 证券	2022091900 019812	宋城 演艺	20 22 年 09 月 19 日	613,133. 00	48,700.0 0	21	3. 1	1,076. 46	
华泰 证券	2022091900 019814	汤臣 倍健	20 22 年 09 月 19 日	539,851. 00	31,700.0 0	21	3. 1	947.8 0	
华泰 证券	2022091900 020228	蓝色 光标	20 22 年 09 月 19 日	384,181. 00	77,300.0 0	21	3. 1	674.4 9	
华泰 证券	2022091900 020230	睿创 微纳	20 22 年 09 月 19 日	337,893. 00	8,300.00	21	3. 1	593.2 3	

华泰 证券 券	2022091900 020232	万 达 信 息	20 22 年 09 月 19 日	289,984. 00	36,800.0 0	21	3. 1	509.1 1		
华泰 证券 券	2022091900 020234	睿 创 微 纳	20 22 年 09 月 19 日	337,893. 00	8,300.00	21	3. 1	593.2 3		
华泰 证券 券	2022091900 020236	当 升 科 技	20 22 年 09 月 19 日	786,720. 00	11,000.0 0	21	3. 1	1,381. 22		
华泰 证券 券	2022091900 020240	海 新 能 科	20 22 年 09 月 19 日	217,260. 00	51,000.0 0	21	3. 1	381.4 4		
华泰 证券 券	2022091900 020242	天 华 超 净	20 22 年 09 月 19 日	1,039,73 1.00	14,700.0 0	21	3. 5	2,060. 96		
华泰 证券 券	2022091900 020246	捷 成 股 份	20 22 年 09 月 19 日	306,398. 00	64,100.0 0	21	3. 1	537.9 3		
华泰	2022091900 020248	捷 成	20 22	306,398. 00	64,100.0 0	21	3. 1	537.9 3		

证 券		股 份	年 09 月 19 日						
华 泰 证 券	2022091900 020250	华 测 检 测	20 22 年 09 月 19 日	1,091,49 5.00	52,100.0 0	21	3. 1	1,916. 30	
华 泰 证 券	2022091900 020252	华 测 检 测	20 22 年 09 月 19 日	1,091,49 5.00	52,100.0 0	21	3. 1	1,916. 30	
华 泰 证 券	2022091900 020254	康 希 诺	20 22 年 09 月 19 日	263,718. 00	2,100.00	21	3. 1	463.0 0	
华 泰 证 券	2022091900 020256	普 利 制 药	20 22 年 09 月 19 日	200,718. 00	8,100.00	21	3. 1	352.3 9	
华 泰 证 券	2022091900 020268	开 山 股 份	20 22 年 09 月 19 日	237,267. 00	12,300.0 0	21	3. 1	416.5 6	
华 泰 证 券	2022091900 020280	网 宿 科 技	20 22 年 09 月 19 日	356,909. 00	76,100.0 0	21	3. 1	626.6 1	

			月 19 日						
华泰 证 券	2022091900 020282	晶 晨 股 份	20 22 年 09 月 19 日	562,485. 00	7,700.00	21	3. 1	987.5 3	
华泰 证 券	2022091900 020284	道 通 科 技	20 22 年 09 月 19 日	240,996. 00	8,400.00	21	3. 1	423.1 1	
华泰 证 券	2022091900 020286	红 日 药 业	20 22 年 09 月 19 日	289,520. 00	56,000.0 0	21	3. 1	508.3 0	
华泰 证 券	2022091900 020288	华 大 基 因	20 22 年 09 月 19 日	419,650. 00	7,700.00	21	3. 1	736.7 6	
华泰 证 券	2022091900 020290	东 方 国 信	20 22 年 09 月 19 日	220,220. 00	28,600.0 0	21	3. 1	386.6 3	
华泰 证 券	2022091900 020292	易 华 录	20 22 年 09 月 19 日	164,920. 00	12,400.0 0	21	3. 1	289.5 4	

			日						
华泰 证券	2022091900 020294	迪安 诊断	20 22 年 09 月 19 日	463,848. 00	15,400.0 0	21	3. 1	814.3 6	
华泰 证券	2022091900 020296	光线 传媒	20 22 年 09 月 19 日	289,810. 00	36,500.0 0	21	3. 1	508.8 1	
华泰 证券	2022091900 020298	贝达 药业	20 22 年 09 月 19 日	323,400. 00	7,700.00	21	3. 1	567.7 8	
华泰 证券	2022091900 020300	芯原 股份	20 22 年 09 月 19 日	351,505. 00	7,700.00	21	3. 1	617.1 2	
华泰 证券	2022091900 020302	圣湘 生物	20 22 年 09 月 19 日	216,489. 00	9,100.00	21	3. 1	380.0 8	
华泰 证券	2022091900 020304	杭可 科技	20 22 年 09 月 19 日	203,680. 00	3,800.00	21	3. 1	357.5 9	

华泰 证券	2022091900 020308	中国 通号	20 22 年 09 月 19 日	338,100. 00	80,500.0 0	21	3. 1	593.5 9		
华泰 证券	2022091900 020310	中国 通号	20 22 年 09 月 19 日	338,100. 00	80,500.0 0	21	3. 1	593.5 9		
华泰 证券	2022091900 020312	微 芯 生 物	20 22 年 09 月 19 日	191,172. 00	8,900.00	21	3. 1	335.6 3		
华泰 证券	2022091900 020316	固 德 威	20 22 年 09 月 19 日	380,380. 00	1,400.00	21	3. 1	667.8 2		
华泰 证券	2022091900 020318	国 瓷 材 料	20 22 年 09 月 19 日	777,750. 00	25,000.0 0	21	3. 1	1,365. 47		
华泰 证券	2022091900 020320	国 瓷 材 料	20 22 年 09 月 19 日	777,750. 00	25,000.0 0	21	3. 1	1,365. 47		
华 泰	2022091900 020322	利 亚	20 22	369,088. 00	63,200.0 0	21	3. 1	647.9 9		

证 券		德	年 09 月 19 日						
华 泰 证 券	2022091900 020324	中 际 旭 创	20 22 年 09 月 19 日	399,767. 00	14,900.0 0	21	3. 1	701.8 6	
华 泰 证 券	2022091900 020328	中 际 旭 创	20 22 年 09 月 19 日	399,767. 00	14,900.0 0	21	3. 1	701.8 6	
华 泰 证 券	2022091900 020330	寒 锐 钻 业	20 22 年 09 月 19 日	322,136. 00	6,700.00	21	3. 1	565.5 6	
华 泰 证 券	2022091900 020332	英 科 医 疗	20 22 年 09 月 19 日	289,440. 00	14,400.0 0	21	3. 1	508.1 6	
华 泰 证 券	2022091900 020334	光 威 复 材	20 22 年 09 月 19 日	804,576. 00	9,600.00	21	3. 1	1,412. 56	
华 泰 证 券	2022091900 020338	德 方 纳 米	20 22 年 09 月 19 日	1,100,67 6.00	3,700.00	21	3. 5	2,181. 76	

			月 19 日						
华泰 证 券	2022091900 020340	康泰 医 学	20 22 年 09 月 19 日	110,050. 00	5,000.00	21	3. 1	193.2 1	
华泰 证 券	2022091900 020342	中 控 技 术	20 22 年 09 月 19 日	740,745. 00	9,300.00	21	3. 1	1,300. 50	
华泰 证 券	2022091900 020344	天 能 股 份	20 22 年 09 月 19 日	138,411. 00	3,900.00	21	3. 1	243.0 0	
华泰 证 券	2022091900 020346	九 号 公 司	20 22 年 09 月 19 日	435,342. 00	11,100.0 0	21	3. 1	764.3 1	
华泰 证 券	2022091900 020348	特 锐 德	20 22 年 09 月 19 日	334,254. 00	22,600.0 0	21	3. 1	586.8 4	
华泰 证 券	2022091900 020350	特 锐 德	20 22 年 09 月 19 日	334,254. 00	22,600.0 0	21	3. 1	586.8 4	

			日						
华泰 证券	2022091900 020352	安科 生物	20 22 年 09 月 19 日	312,924. 00	35,600.0 0	21	3. 1	549.3 9	
华泰 证券	2022091900 020354	安科 生物	20 22 年 09 月 19 日	312,924. 00	35,600.0 0	21	3. 1	549.3 9	
华泰 证券	2022091900 020356	我武 生物	20 22 年 09 月 19 日	449,330. 00	9,800.00	21	3. 1	788.8 7	
华泰 证券	2022091900 020358	我武 生物	20 22 年 09 月 19 日	449,330. 00	9,800.00	21	3. 1	788.8 7	
华泰 证券	2022091900 020360	博腾 股份	20 22 年 09 月 19 日	503,384. 00	10,100.0 0	21	3. 1	883.7 7	
华泰 证券	2022091900 020364	万孚 生物	20 22 年 09 月 19 日	251,573. 00	8,300.00	21	3. 1	441.6 8	

华泰 证券	2022091900 020366	新 宙 邦	20 22 年 09 月 19 日	640,941. 00	16,100.0 0	21	3. 1	1,125. 28		
华泰 证券	2022091900 020368	新 宙 邦	20 22 年 09 月 19 日	640,941. 00	16,100.0 0	21	3. 1	1,125. 28		
华泰 证券	2022091900 020374	长 信 科 技	20 22 年 09 月 19 日	477,908. 00	76,100.0 0	21	3. 1	839.0 5		
华泰 证券	2022091900 020376	长 盈 精 密	20 22 年 09 月 19 日	318,942. 00	26,100.0 0	21	3. 1	559.9 5		
华泰 证券	2022091900 020378	信 维 通 信	20 22 年 09 月 19 日	453,600. 00	30,000.0 0	21	3. 1	796.3 7		
华泰 证券	2022091900 020380	宋 城 演 艺	20 22 年 09 月 19 日	613,133. 00	48,700.0 0	21	3. 1	1,076. 46		
华泰	2022091900 020382	汤 臣	20 22	539,851. 00	31,700.0 0	21	3. 1	947.8 0		

证 券		倍 健	年 09 月 19 日							
华 泰 证 券	2022091900 020384	南 微 医 学	20 22 年 09 月 19 日	163,047. 00	2,300.00	21	3. 1	286.2 6		
华 泰 证 券	2022091900 020386	南 微 医 学	20 22 年 09 月 19 日	163,047. 00	2,300.00	21	3. 1	286.2 6		
华 泰 证 券	2022091900 020390	虹 软 科 技	20 22 年 09 月 19 日	158,760. 00	6,300.00	21	3. 1	278.7 3		
华 泰 证 券	2022091900 020392	虹 软 科 技	20 22 年 09 月 19 日	158,760. 00	6,300.00	21	3. 1	278.7 3		
华 泰 证 券	2022091900 020394	君 实 生 物	20 22 年 09 月 19 日	513,493. 00	10,700.0 0	21	3. 1	901.5 2		
华 泰 证 券	2022091900 020396	君 实 生 物	20 22 年 09 月 19 日	513,493. 00	10,700.0 0	21	3. 1	901.5 2		

			月 19 日						
华泰 证 券	2022091900 020398	柏 楚 电 子	20 22 年 09 月 19 日	279,412. 00	1,400.00	21	3. 1	490.5 5	
华泰 证 券	2022091900 021172	寒 武 纪	20 22 年 09 月 19 日	426,436. 00	6,200.00	21	3. 1	748.6 8	
华泰 证 券	2022092100 024726	九 号 公 司	20 22 年 09 月 21 日	440,781. 00	11,100.0 0	19	3. 1	700.1 6	
华泰 证 券	2022092100 024728	九 号 公 司	20 22 年 09 月 21 日	440,781. 00	11,100.0 0	19	3. 1	700.1 6	
华泰 证 券	2022092100 024894	寒 锐 钻 业	20 22 年 09 月 21 日	333,325. 00	6,700.00	19	3. 1	529.4 7	
华泰 证 券	2022092100 024896	寒 锐 钻 业	20 22 年 09 月 21 日	333,325. 00	6,700.00	19	3. 1	529.4 7	

			日						
华泰 证券	2022092100 024898	博 腾 股 份	20 22 年 09 月 21 日	490,557. 00	10,100.0 0	19	3. 1	779.2 3	
华泰 证券	2022092100 024900	博 腾 股 份	20 22 年 09 月 21 日	490,557. 00	10,100.0 0	19	3. 1	779.2 3	
华泰 证券	2022092100 024902	博 腾 股 份	20 22 年 09 月 21 日	490,557. 00	10,100.0 0	19	3. 1	779.2 3	
华泰 证券	2022092100 024904	博 腾 股 份	20 22 年 09 月 21 日	490,557. 00	10,100.0 0	19	3. 1	779.2 3	
华泰 证券	2022092100 024920	机 器 人	20 22 年 09 月 21 日	355,968. 00	38,400.0 0	19	3. 1	565.4 4	
华泰 证券	2022092100 024932	固 德 威	20 22 年 09 月 21 日	396,956. 00	1,400.00	19	3. 1	630.5 5	

华泰 证券 券	2022092100 024934	固 德 威	20 22 年 09 月 21 日	396,956. 00	1,400.00	19	3. 1	630.5 5		
华泰 证券 券	2022092100 024940	杭 可 科 技	20 22 年 09 月 21 日	202,882. 00	3,800.00	19	3. 1	322.2 7		
华泰 证券 券	2022092100 024942	杭 可 科 技	20 22 年 09 月 21 日	202,882. 00	3,800.00	19	3. 1	322.2 7		
华泰 证券 券	2022092100 024946	杭 可 科 技	20 22 年 09 月 21 日	202,882. 00	3,800.00	19	3. 1	322.2 7		
华泰 证券 券	2022092100 024948	杭 可 科 技	20 22 年 09 月 21 日	202,882. 00	3,800.00	19	3. 1	322.2 7		
华泰 证券 券	2022092100 024954	迈 克 生 物	20 22 年 09 月 21 日	220,647. 00	13,300.0 0	19	3. 1	350.4 9		
华泰 证券 券	2022092100 024958	虹 软	20 22 年 09 月 22 日	158,949. 00	6,300.00	19	3. 1	252.4 8		

证 券		科 技	年 09 月 21 日							
华 泰 证 券	2022092100 024960	康 希 诺	20 22 年 09 月 21 日	257,145. 00	2,100.00	19	3. 1	408.4 6		
华 泰 证 券	2022092100 024962	康 希 诺	20 22 年 09 月 21 日	257,145. 00	2,100.00	19	3. 1	408.4 6		
华 泰 证 券	2022092100 024964	华 大 基 因	20 22 年 09 月 21 日	422,037. 00	7,700.00	19	3. 1	670.3 9		
华 泰 证 券	2022092100 024970	迈 克 生 物	20 22 年 09 月 21 日	220,647. 00	13,300.0 0	19	3. 1	350.4 9		
华 泰 证 券	2022092100 024974	安 科 生 物	20 22 年 09 月 21 日	311,144. 00	35,600.0 0	19	3. 1	494.2 4		
华 泰 证 券	2022092100 024976	安 科 生 物	20 22 年 09 月 21 日	311,144. 00	35,600.0 0	19	3. 1	494.2 4		

			月 21 日						
华泰 证 券	2022092100 024978	安科 生 物	20 22 年 09 月 21 日	311,144. 00	35,600.0 0	19	3. 1	494.2 4	
华泰 证 券	2022092100 024980	安科 生 物	20 22 年 09 月 21 日	311,144. 00	35,600.0 0	19	3. 1	494.2 4	
华泰 证 券	2022092100 024986	特 锐 德	20 22 年 09 月 21 日	343,068. 00	22,600.0 0	19	3. 1	544.9 5	
华泰 证 券	2022092100 025218	英 科 医 疗	20 22 年 09 月 21 日	289,440. 00	14,400.0 0	19	3. 1	459.7 6	
华泰 证 券	2022092100 025220	英 科 医 疗	20 22 年 09 月 21 日	289,440. 00	14,400.0 0	19	3. 1	459.7 6	
华泰 证 券	2022092100 025222	英 科 医 疗	20 22 年 09 月 21 日	289,440. 00	14,400.0 0	19	3. 1	459.7 6	

			日							
华泰 证券	2022092100 025224	英科 医疗	20 22 年 09 月 21 日	289,440. 00	14,400.0 0	19	3. 1	459.7 6		
华泰 证券	2022092100 025248	天华 超净	20 22 年 09 月 21 日	1,069,74 4.00	14,800.0 0	19	3. 5	1,918. 50		
华泰 证券	2022092100 025250	天华 超净	20 22 年 09 月 21 日	1,069,74 4.00	14,800.0 0	19	3. 5	1,918. 50		
华泰 证券	2022092100 025252	天华 超净	20 22 年 09 月 21 日	1,069,74 4.00	14,800.0 0	19	3. 5	1,918. 50		
华泰 证券	2022092100 025254	天华 超净	20 22 年 09 月 21 日	1,069,74 4.00	14,800.0 0	19	3. 5	1,918. 50		
华泰 证券	2022092100 025272	稳健 医疗	20 22 年 09 月 21 日	262,960. 00	4,000.00	19	3. 1	417.7 0		

华泰 证券	2022092100 025274	稳健 医疗	20 22 年 09 月 21 日	262,960. 00	4,000.00	19	3. 1	417.7 0		
华泰 证券	2022092100 025276	稳健 医疗	20 22 年 09 月 21 日	262,960. 00	4,000.00	19	3. 1	417.7 0		
华泰 证券	2022092100 025278	稳健 医疗	20 22 年 09 月 21 日	262,960. 00	4,000.00	19	3. 1	417.7 0		
华泰 证券	2022092100 025292	固德 威	20 22 年 09 月 21 日	396,956. 00	1,400.00	19	3. 1	630.5 5		
华泰 证券	2022092100 025294	固德 威	20 22 年 09 月 21 日	396,956. 00	1,400.00	19	3. 1	630.5 5		
华泰 证券	2022092100 025326	易华 录	20 22 年 09 月 21 日	168,268. 00	12,400.0 0	19	3. 1	267.2 9		
华泰	2022092100 025328	华大	20 22	422,037. 00	7,700.00	19	3. 1	670.3 9		

证 券		基 因	年 09 月 21 日							
华 泰 证 券	2022092100 025330	天 能 股 份	20 22 年 09 月 21 日	139,659. 00	3,900.00	19	3. 1	221.8 4		
华 泰 证 券	2022092100 025332	特 锐 德	20 22 年 09 月 21 日	343,068. 00	22,600.0 0	19	3. 1	544.9 5		
华 泰 证 券	2022092100 025356	网 宿 科 技	20 22 年 09 月 21 日	369,085. 00	76,100.0 0	19	3. 1	586.2 8		
华 泰 证 券	2022092100 025358	网 宿 科 技	20 22 年 09 月 21 日	369,085. 00	76,100.0 0	19	3. 1	586.2 8		
华 泰 证 券	2022092100 025360	网 宿 科 技	20 22 年 09 月 21 日	369,085. 00	76,100.0 0	19	3. 1	586.2 8		
华 泰 证 券	2022092100 025362	网 宿 科 技	20 22 年 09 月 21 日	369,085. 00	76,100.0 0	19	3. 1	586.2 8		

			月 21 日						
华泰 证券 2022092100 025372	华 大 基 因	20 22 年 09 月 21 日	422,037. 00	7,700.00	19	3. 1	670.3 9		
华泰 证券 2022092100 025374	天 能 股 份	20 22 年 09 月 21 日	139,659. 00	3,900.00	19	3. 1	221.8 4		
华泰 证券 2022092100 025376	特 锐 德	20 22 年 09 月 21 日	343,068. 00	22,600.0 0	19	3. 1	544.9 5		
华泰 证券 2022092100 025378	天 能 股 份	20 22 年 09 月 21 日	139,659. 00	3,900.00	19	3. 1	221.8 4		
华泰 证券 2022092100 025390	德 方 纳 米	20 22 年 09 月 21 日	1,117,95 5.00	3,700.00	19	3. 5	2,004. 96		
华泰 证券 2022092100 025392	德 方 纳 米	20 22 年 09 月 21 日	1,117,95 5.00	3,700.00	19	3. 5	2,004. 96		

			日						
华泰 证券	2022092100 025394	德 方 纳 米	20 22 年 09 月 21 日	1,117,95 5.00	3,700.00	19	3. 5	2,004. 96	
华泰 证券	2022092100 026542	九 号 公 司	20 22 年 09 月 21 日	440,781. 00	11,100.0 0	19	3. 1	700.1 6	
华泰 证券	2022092100 026622	开 山 股 份	20 22 年 09 月 21 日	245,262. 00	12,300.0 0	19	3. 1	389.5 9	
华泰 证券	2022092100 026624	开 山 股 份	20 22 年 09 月 21 日	245,262. 00	12,300.0 0	19	3. 1	389.5 9	
华泰 证券	2022092100 026626	开 山 股 份	20 22 年 09 月 21 日	245,262. 00	12,300.0 0	19	3. 1	389.5 9	
华泰 证券	2022092100 026628	开 山 股 份	20 22 年 09 月 21 日	245,262. 00	12,300.0 0	19	3. 1	389.5 9	

华泰 证券	2022092100 026630	国 瓷 材 料	20 22 年 09 月 21 日	782,000. 00	25,000.0 0	19	3. 1	1,242. 17		
华泰 证券	2022092100 026632	国 瓷 材 料	20 22 年 09 月 21 日	782,000. 00	25,000.0 0	19	3. 1	1,242. 17		
华泰 证券	2022092100 026634	国 瓷 材 料	20 22 年 09 月 21 日	782,000. 00	25,000.0 0	19	3. 1	1,242. 17		
华泰 证券	2022092100 026640	光 线 传 媒	20 22 年 09 月 21 日	278,130. 00	36,500.0 0	19	3. 1	441.8 0		
华泰 证券	2022092100 026642	晶 晨 股 份	20 22 年 09 月 21 日	543,543. 00	7,700.00	19	3. 1	863.3 9		
华泰 证券	2022092100 026644	光 线 传 媒	20 22 年 09 月 21 日	278,130. 00	36,500.0 0	19	3. 1	441.8 0		
华泰	2022092100 026646	晶 晨	20 22	543,543. 00	7,700.00	19	3. 1	863.3 9		

证 券		股 份	年 09 月 21 日						
华 泰 证 券	2022092100 026648	晶 晨 股 份	20 22 年 09 月 21 日	543,543. 00	7,700.00	19	3. 1	863.3 9	
华 泰 证 券	2022092100 026650	晶 晨 股 份	20 22 年 09 月 21 日	543,543. 00	7,700.00	19	3. 1	863.3 9	
华 泰 证 券	2022092100 026652	九 号 公 司	20 22 年 09 月 21 日	440,781. 00	11,100.0 0	19	3. 1	700.1 6	
华 泰 证 券	2022092100 026654	柏 楚 电 子	20 22 年 09 月 21 日	269,528. 00	1,400.00	19	3. 1	428.1 3	
华 泰 证 券	2022092100 026656	柏 楚 电 子	20 22 年 09 月 21 日	269,528. 00	1,400.00	19	3. 1	428.1 3	
华 泰 证 券	2022092100 026658	光 线 传 媒	20 22 年 09 月 09	278,130. 00	36,500.0 0	19	3. 1	441.8 0	

			月 21 日						
华泰 证券 券	2022092100 026834	蓝色 光标	20 22 年 09 月 21 日	389,592. 00	77,300.0 0	19	3. 1	618.8 5	
华泰 证券 券	2022092100 026836	蓝色 光标	20 22 年 09 月 21 日	389,592. 00	77,300.0 0	19	3. 1	618.8 5	
华泰 证券 券	2022092100 026838	蓝色 光标	20 22 年 09 月 21 日	389,592. 00	77,300.0 0	19	3. 1	618.8 5	
华泰 证券 券	2022092100 026840	蓝色 光标	20 22 年 09 月 21 日	389,592. 00	77,300.0 0	19	3. 1	618.8 5	
华泰 证券 券	2022092100 026988	景 嘉 微	20 22 年 09 月 21 日	348,810. 00	7,000.00	19	3. 1	554.0 7	
华泰 证券 券	2022092100 026990	景 嘉 微	20 22 年 09 月 21 日	348,810. 00	7,000.00	19	3. 1	554.0 7	

			日							
华泰 证券	2022092100 026992	景 嘉 微	20 22 年 09 月 21 日	348,810. 00	7,000.00	19	3. 1	554.0 7		
华泰 证券	2022092100 026994	景 嘉 微	20 22 年 09 月 21 日	348,810. 00	7,000.00	19	3. 1	554.0 7		
华泰 证券	2022092100 027022	万 孚 生 物	20 22 年 09 月 21 日	248,917. 00	8,300.00	19	3. 1	395.3 9		
华泰 证券	2022092100 027032	万 孚 生 物	20 22 年 09 月 21 日	248,917. 00	8,300.00	19	3. 1	395.3 9		
华泰 证券	2022092100 027034	万 孚 生 物	20 22 年 09 月 21 日	248,917. 00	8,300.00	19	3. 1	395.3 9		
华泰 证券	2022092100 027038	华 测 检 测	20 22 年 09 月 21 日	1,044,60 5.00	52,100.0 0	19	3. 1	1,659. 31		

华泰 证券	2022092100 027040	华 测 检 测	20 22 年 09 月 21 日	1,044,60 5.00	52,100.0 0	19	3. 1	1,659. 31		
华泰 证券	2022092100 027042	华 测 检 测	20 22 年 09 月 21 日	1,044,60 5.00	52,100.0 0	19	3. 1	1,659. 31		
华泰 证券	2022092100 027044	华 测 检 测	20 22 年 09 月 21 日	1,044,60 5.00	52,100.0 0	19	3. 1	1,659. 31		
华泰 证券	2022092100 027048	万 孚 生 物	20 22 年 09 月 21 日	248,917. 00	8,300.00	19	3. 1	395.3 9		
华泰 证券	2022092100 027054	海 新 能 科	20 22 年 09 月 21 日	225,930. 00	51,000.0 0	19	3. 1	358.8 8		
华泰 证券	2022092100 027056	海 新 能 科	20 22 年 09 月 21 日	225,930. 00	51,000.0 0	19	3. 1	358.8 8		
华泰	2022092100 027058	海 新	20 22	225,930. 00	51,000.0 0	19	3. 1	358.8 8		

证 券		能 科	年 09 月 21 日							
华 泰 证 券	2022092100 027060	海 新 能 科	20 22 年 09 月 21 日	225,930. 00	51,000.0 0	19	3. 1	358.8 8		
华 泰 证 券	2022092100 027216	特 锐 德	20 22 年 09 月 21 日	343,068. 00	22,600.0 0	19	3. 1	544.9 5		
华 泰 证 券	2022092100 027218	迈 克 生 物	20 22 年 09 月 21 日	220,647. 00	13,300.0 0	19	3. 1	350.4 9		
华 泰 证 券	2022092100 027220	华 大 基 因	20 22 年 09 月 21 日	422,037. 00	7,700.00	19	3. 1	670.3 9		
华 泰 证 券	2022092100 027222	迈 克 生 物	20 22 年 09 月 21 日	220,647. 00	13,300.0 0	19	3. 1	350.4 9		
华 泰 证 券	2022092100 027228	当 升 科 技	20 22 年 09 月 09 日	793,650. 00	11,000.0 0	19	3. 1	1,260. 68		

			月 21 日							
华泰 证券	2022092100 027230	当 升 科 技	20 22 年 09 月 21 日	793,650. 00	11,000.0 0	19	3. 1	1,260. 68		
华泰 证券	2022092100 027232	当 升 科 技	20 22 年 09 月 21 日	793,650. 00	11,000.0 0	19	3. 1	1,260. 68		
华泰 证券	2022092100 027234	当 升 科 技	20 22 年 09 月 21 日	793,650. 00	11,000.0 0	19	3. 1	1,260. 68		
华泰 证券	2022092100 027236	康 希 诺	20 22 年 09 月 21 日	257,145. 00	2,100.00	19	3. 1	408.4 6		
华泰 证券	2022092100 027238	虹 软 科 技	20 22 年 09 月 21 日	158,949. 00	6,300.00	19	3. 1	252.4 8		
华泰 证券	2022092100 027240	虹 软 科 技	20 22 年 09 月 21 日	158,949. 00	6,300.00	19	3. 1	252.4 8		

			日						
华泰 证券	2022092100 027242	虹软 科技	20 22 年 09 月 21 日	158,949. 00	6,300.00	19	3. 1	252.4 8	
华泰 证券	2022092100 027244	康希 诺	20 22 年 09 月 21 日	257,145. 00	2,100.00	19	3. 1	408.4 6	
华泰 证券	2022092100 027256	中 控 技 术	20 22 年 09 月 21 日	721,122. 00	9,300.00	19	3. 1	1,145. 47	
华泰 证券	2022092100 027290	道 通 科 技	20 22 年 09 月 21 日	261,072. 00	8,400.00	19	3. 1	414.7 0	
华泰 证券	2022092100 027294	寒 武 纪	20 22 年 09 月 21 日	409,200. 00	6,200.00	19	3. 1	650.0 0	
华泰 证券	2022092100 027296	寒 武 纪	20 22 年 09 月 21 日	409,200. 00	6,200.00	19	3. 1	650.0 0	

华泰 证券	2022092100 027298	寒 武 纪	20 22 年 09 月 21 日	409,200. 00	6,200.00	19	3. 1	650.0 0		
华泰 证券	2022092100 027300	寒 武 纪	20 22 年 09 月 21 日	409,200. 00	6,200.00	19	3. 1	650.0 0		
华泰 证券	2022092100 027302	圣 湘 生 物	20 22 年 09 月 21 日	214,942. 00	9,100.00	19	3. 1	341.4 3		
华泰 证券	2022092100 027304	圣 湘 生 物	20 22 年 09 月 21 日	214,942. 00	9,100.00	19	3. 1	341.4 3		
华泰 证券	2022092100 027306	圣 湘 生 物	20 22 年 09 月 21 日	214,942. 00	9,100.00	19	3. 1	341.4 3		
华泰 证券	2022092100 027308	圣 湘 生 物	20 22 年 09 月 21 日	214,942. 00	9,100.00	19	3. 1	341.4 3		
华泰	2022092100 027312	西 部	20 22	962,512. 00	8,600.00	19	3. 1	1,528. 91		

证 券		超 导	年 09 月 21 日						
华 泰 证 券	2022092100 027316	西 部 超 导	20 22 年 09 月 21 日	962,512. 00	8,600.00	19	3. 1	1,528. 91	
华 泰 证 券	2022092100 027318	西 部 超 导	20 22 年 09 月 21 日	962,512. 00	8,600.00	19	3. 1	1,528. 91	
华 泰 证 券	2022092100 027320	西 部 超 导	20 22 年 09 月 21 日	962,512. 00	8,600.00	19	3. 1	1,528. 91	
华 泰 证 券	2022092100 027322	我 武 生 物	20 22 年 09 月 21 日	421,890. 00	9,800.00	19	3. 1	670.1 5	
华 泰 证 券	2022092100 027324	我 武 生 物	20 22 年 09 月 21 日	421,890. 00	9,800.00	19	3. 1	670.1 5	
华 泰 证 券	2022092100 027326	我 武 生 物	20 22 年 09 月 21 日	421,890. 00	9,800.00	19	3. 1	670.1 5	

			月 21 日						
华泰 证券	2022092100 027328	我 武 生 物	20 22 年 09 月 21 日	421,890. 00	9,800.00	19	3. 1	670.1 5	
华泰 证券	2022092100 027330	捷 成 股 份	20 22 年 09 月 21 日	313,449. 00	64,100.0 0	19	3. 1	497.9 0	
华泰 证券	2022092100 027332	捷 成 股 份	20 22 年 09 月 21 日	313,449. 00	64,100.0 0	19	3. 1	497.9 0	
华泰 证券	2022092100 027334	捷 成 股 份	20 22 年 09 月 21 日	313,449. 00	64,100.0 0	19	3. 1	497.9 0	
华泰 证券	2022092100 027344	君 实 生 物	20 22 年 09 月 21 日	521,732. 00	10,700.0 0	19	3. 1	828.7 5	
华泰 证券	2022092100 027346	君 实 生 物	20 22 年 09 月 21 日	521,732. 00	10,700.0 0	19	3. 1	828.7 5	

			日						
华泰 证券	2022092100 027348	君 实 生 物	20 22 年 09 月 21 日	521,732. 00	10,700.0 0	19	3. 1	828.7 5	
华泰 证券	2022092100 027350	君 实 生 物	20 22 年 09 月 21 日	521,732. 00	10,700.0 0	19	3. 1	828.7 5	
华泰 证券	2022092100 027354	信 维 通 信	20 22 年 09 月 21 日	457,500. 00	30,000.0 0	19	3. 1	726.7 2	
华泰 证券	2022092100 027356	信 维 通 信	20 22 年 09 月 21 日	457,500. 00	30,000.0 0	19	3. 1	726.7 2	
华泰 证券	2022092100 027358	信 维 通 信	20 22 年 09 月 21 日	457,500. 00	30,000.0 0	19	3. 1	726.7 2	
华泰 证券	2022092100 027360	信 维 通 信	20 22 年 09 月 21 日	457,500. 00	30,000.0 0	19	3. 1	726.7 2	

华泰 证券	2022092100 027362	汤 臣 倍 健	20 22 年 09 月 21 日	545,240. 00	31,700.0 0	19	3. 1	866.0 9		
华泰 证券	2022092100 027364	汤 臣 倍 健	20 22 年 09 月 21 日	545,240. 00	31,700.0 0	19	3. 1	866.0 9		
华泰 证券	2022092100 027366	汤 臣 倍 健	20 22 年 09 月 21 日	545,240. 00	31,700.0 0	19	3. 1	866.0 9		
华泰 证券	2022092100 027368	汤 臣 倍 健	20 22 年 09 月 21 日	545,240. 00	31,700.0 0	19	3. 1	866.0 9		
华泰 证券	2022092100 027370	光 威 复 材	20 22 年 09 月 21 日	792,864. 00	9,600.00	19	3. 1	1,259. 43		
华泰 证券	2022092100 027372	光 威 复 材	20 22 年 09 月 21 日	792,864. 00	9,600.00	19	3. 1	1,259. 43		
华泰	2022092100 027374	光 威	20 22	792,864. 00	9,600.00	19	3. 1	1,259. 43		

证 券		复 材	年 09 月 21 日						
华 泰 证 券	2022092100 027376	光 威 复 材	20 22 年 09 月 21 日	792,864. 00	9,600.00	19	3. 1	1,259. 43	
华 泰 证 券	2022092100 028038	迪 安 诊 断	20 22 年 09 月 21 日	452,452. 00	15,400.0 0	19	3. 1	718.7 0	
华 泰 证 券	2022092100 028040	迪 安 诊 断	20 22 年 09 月 21 日	452,452. 00	15,400.0 0	19	3. 1	718.7 0	
华 泰 证 券	2022092100 028042	迪 安 诊 断	20 22 年 09 月 21 日	452,452. 00	15,400.0 0	19	3. 1	718.7 0	
华 泰 证 券	2022092100 028044	迪 安 诊 断	20 22 年 09 月 21 日	452,452. 00	15,400.0 0	19	3. 1	718.7 0	
华 泰 证 券	2022092100 028046	卫 宁 健 康	20 22 年 09 月 09 日	354,576. 00	53,400.0 0	19	3. 1	563.2 3	

			月 21 日						
华泰 证券 2022092100 028048	卫 宁 健 康	20 22 年 09 月 21 日	354,576. 00	53,400.0 0	19	3. 1	563.2 3		
华泰 证券 2022092100 028050	卫 宁 健 康	20 22 年 09 月 21 日	354,576. 00	53,400.0 0	19	3. 1	563.2 3		
华泰 证券 2022092100 028052	卫 宁 健 康	20 22 年 09 月 21 日	354,576. 00	53,400.0 0	19	3. 1	563.2 3		
华泰 证券 2022092100 028056	利 亚 德	20 22 年 09 月 21 日	369,720. 00	63,200.0 0	19	3. 1	587.2 8		
华泰 证券 2022092100 028058	利 亚 德	20 22 年 09 月 21 日	369,720. 00	63,200.0 0	19	3. 1	587.2 8		
华泰 证券 2022092100 028060	利 亚 德	20 22 年 09 月 21 日	369,720. 00	63,200.0 0	19	3. 1	587.2 8		

			日						
华泰 证券	2022092100 028062	利亚德	20 22 年 09 月 21 日	369,720. 00	63,200.0 0	19	3. 1	587.2 8	
华泰 证券	2022092100 028064	普利制药	20 22 年 09 月 21 日	197,802. 00	8,100.00	19	3. 1	314.2 0	
华泰 证券	2022092100 028066	普利制药	20 22 年 09 月 21 日	197,802. 00	8,100.00	19	3. 1	314.2 0	
华泰 证券	2022092100 028068	普利制药	20 22 年 09 月 21 日	197,802. 00	8,100.00	19	3. 1	314.2 0	
华泰 证券	2022092100 028070	普利制药	20 22 年 09 月 21 日	197,802. 00	8,100.00	19	3. 1	314.2 0	
华泰 证券	2022092100 028072	光环新网	20 22 年 09 月 21 日	340,952. 00	39,100.0 0	19	3. 1	541.5 9	

华泰 证券	2022092100 028074	光 环 新 网	20 22 年 09 月 21 日	340,952. 00	39,100.0 0	19	3. 1	541.5 9		
华泰 证券	2022092100 028076	光 环 新 网	20 22 年 09 月 21 日	340,952. 00	39,100.0 0	19	3. 1	541.5 9		
华泰 证券	2022092100 028078	昆 仑 万 维	20 22 年 09 月 21 日	394,552. 00	29,800.0 0	19	3. 1	626.7 3		
华泰 证券	2022092100 028080	昆 仑 万 维	20 22 年 09 月 21 日	394,552. 00	29,800.0 0	19	3. 1	626.7 3		
华泰 证券	2022092100 028082	昆 仑 万 维	20 22 年 09 月 21 日	394,552. 00	29,800.0 0	19	3. 1	626.7 3		
华泰 证券	2022092100 028084	昆 仑 万 维	20 22 年 09 月 21 日	394,552. 00	29,800.0 0	19	3. 1	626.7 3		
华泰	2022092100 028086	红 日	20 22 年 09 月 22 日	291,760. 00	56,000.0 0	19	3. 1	463.4 5		

证 券		药 业	年 09 月 21 日							
华 泰 证 券	2022092100 028138	康 泰 医 学	20 22 年 09 月 21 日	111,500. 00	5,000.00	19	3. 1	177.1 1		
华 泰 证 券	2022092100 028140	康 泰 医 学	20 22 年 09 月 21 日	111,500. 00	5,000.00	19	3. 1	177.1 1		
华 泰 证 券	2022092100 028142	康 泰 医 学	20 22 年 09 月 21 日	111,500. 00	5,000.00	19	3. 1	177.1 1		
华 泰 证 券	2022092100 028144	康 泰 医 学	20 22 年 09 月 21 日	111,500. 00	5,000.00	19	3. 1	177.1 1		
华 泰 证 券	2022092100 028162	光 环 新 网	20 22 年 09 月 21 日	340,952. 00	39,100.0 0	19	3. 1	541.5 9		
华 泰 证 券	2022092100 028188	红 日 药 业	20 22 年 09 月 09 日	291,760. 00	56,000.0 0	19	3. 1	463.4 5		

			月 21 日							
华泰 证券	2022092100 028190	红日 药业	20 22 年 09 月 21 日	291,760. 00	56,000.0 0	19	3. 1	463.4 5		
华泰 证券	2022092100 028192	新宙 邦	20 22 年 09 月 21 日	664,769. 00	16,100.0 0	19	3. 1	1,055. 96		
华泰 证券	2022092100 028196	新宙 邦	20 22 年 09 月 21 日	664,769. 00	16,100.0 0	19	3. 1	1,055. 96		
华泰 证券	2022092100 028198	新宙 邦	20 22 年 09 月 21 日	664,769. 00	16,100.0 0	19	3. 1	1,055. 96		
华泰 证券	2022092100 028200	新宙 邦	20 22 年 09 月 21 日	664,769. 00	16,100.0 0	19	3. 1	1,055. 96		
华泰 证券	2022092100 028240	宋城 演艺	20 22 年 09 月 21 日	612,646. 00	48,700.0 0	19	3. 1	973.1 6		

			日						
华泰 证券	2022092100 028242	宋城 演艺	20 22 年 09 月 21 日	612,646. 00	48,700.0 0	19	3. 1	973.1 6	
华泰 证券	2022092100 028244	宋城 演艺	20 22 年 09 月 21 日	612,646. 00	48,700.0 0	19	3. 1	973.1 6	
华泰 证券	2022092100 028274	宋城 演艺	20 22 年 09 月 21 日	612,646. 00	48,700.0 0	19	3. 1	973.1 6	
华泰 证券	2022092100 028792	红日 药业	20 22 年 09 月 21 日	291,760. 00	56,000.0 0	19	3. 1	463.4 5	
华泰 证券	2022092100 028794	道通 科技	20 22 年 09 月 21 日	261,072. 00	8,400.00	19	3. 1	414.7 0	
华泰 证券	2022092100 028796	道通 科技	20 22 年 09 月 21 日	261,072. 00	8,400.00	19	3. 1	414.7 0	

华泰 证券 券	2022092100 028798	道 通 科 技	20 22 年 09 月 21 日	261,072. 00	8,400.00	19	3. 1	414.7 0		
华泰 证券 券	2022092100 028800	睿 创 微 纳	20 22 年 09 月 21 日	332,249. 00	8,300.00	19	3. 1	527.7 6		
华泰 证券 券	2022092100 028802	睿 创 微 纳	20 22 年 09 月 21 日	332,249. 00	8,300.00	19	3. 1	527.7 6		
华泰 证券 券	2022092100 028804	睿 创 微 纳	20 22 年 09 月 21 日	332,249. 00	8,300.00	19	3. 1	527.7 6		
华泰 证券 券	2022092100 028806	睿 创 微 纳	20 22 年 09 月 21 日	332,249. 00	8,300.00	19	3. 1	527.7 6		
华泰 证券 券	2022092100 028834	微 芯 生 物	20 22 年 09 月 21 日	192,685. 00	8,900.00	19	3. 1	306.0 7		
华泰 证券 券	2022092100 028836	万 达	20 22	293,664. 00	36,800.0 0	19	3. 1	466.4 7		

证 券		信 息	年 09 月 21 日						
华 泰 证 券	2022092100 028838	芯 原 股 份	20 22 年 09 月 21 日	359,744. 00	7,700.00	19	3. 1	571.4 4	
华 泰 证 券	2022092100 028840	光 线 传 媒	20 22 年 09 月 21 日	278,130. 00	36,500.0 0	19	3. 1	441.8 0	
华 泰 证 券	2022092100 028864	贝 达 药 业	20 22 年 09 月 21 日	312,774. 00	7,700.00	19	3. 1	496.8 3	
华 泰 证 券	2022092100 028866	贝 达 药 业	20 22 年 09 月 21 日	312,774. 00	7,700.00	19	3. 1	496.8 3	
华 泰 证 券	2022092100 028868	贝 达 药 业	20 22 年 09 月 21 日	312,774. 00	7,700.00	19	3. 1	496.8 3	
华 泰 证 券	2022092100 028870	芯 原 股 份	20 22 年 09 月 21 日	359,744. 00	7,700.00	19	3. 1	571.4 4	

			月 21 日						
华泰 证券	2022092100 028872	芯 原 股 份	20 22 年 09 月 21 日	359,744. 00	7,700.00	19	3. 1	571.4 4	
华泰 证券	2022092100 028874	芯 原 股 份	20 22 年 09 月 21 日	359,744. 00	7,700.00	19	3. 1	571.4 4	
华泰 证券	2022092100 028876	微 芯 生 物	20 22 年 09 月 21 日	192,685. 00	8,900.00	19	3. 1	306.0 7	
华泰 证券	2022092100 028878	微 芯 生 物	20 22 年 09 月 21 日	192,685. 00	8,900.00	19	3. 1	306.0 7	
华泰 证券	2022092100 028908	捷 成 股 份	20 22 年 09 月 21 日	313,449. 00	64,100.0 0	19	3. 1	497.9 0	
华泰 证券	2022092100 028910	南 微 医 学	20 22 年 09 月 21 日	158,125. 00	2,300.00	19	3. 1	251.1 7	

			日						
华泰 证券	2022092100 028912	南 微 医 学	20 22 年 09 月 21 日	158,125. 00	2,300.00	19	3. 1	251.1 7	
华泰 证券	2022092100 028914	南 微 医 学	20 22 年 09 月 21 日	158,125. 00	2,300.00	19	3. 1	251.1 7	
华泰 证券	2022092100 028916	南 微 医 学	20 22 年 09 月 21 日	158,125. 00	2,300.00	19	3. 1	251.1 7	
华泰 证券	2022092100 028918	柏 楚 电 子	20 22 年 09 月 21 日	269,528. 00	1,400.00	19	3. 1	428.1 3	
华泰 证券	2022092100 028920	柏 楚 电 子	20 22 年 09 月 21 日	269,528. 00	1,400.00	19	3. 1	428.1 3	
华泰 证券	2022092100 028922	万 达 信 息	20 22 年 09 月 21 日	293,664. 00	36,800.0 0	19	3. 1	466.4 7	

华泰 证券	2022092100 028924	贝达 药业	20 22 年 09 月 21 日	312,774. 00	7,700.00	19	3. 1	496.8 3		
华泰 证券	2022092100 028926	万达 信息	20 22 年 09 月 21 日	293,664. 00	36,800.0 0	19	3. 1	466.4 7		
华泰 证券	2022092100 028928	微芯 生物	20 22 年 09 月 21 日	192,685. 00	8,900.00	19	3. 1	306.0 7		
华泰 证券	2022092100 028932	长盈 精密	20 22 年 09 月 21 日	317,898. 00	26,100.0 0	19	3. 1	504.9 7		
华泰 证券	2022092100 028988	长盈 精密	20 22 年 09 月 21 日	317,898. 00	26,100.0 0	19	3. 1	504.9 7		
华泰 证券	2022092100 028990	长盈 精密	20 22 年 09 月 21 日	317,898. 00	26,100.0 0	19	3. 1	504.9 7		
华泰	2022092100 028992	长盈	20 22	317,898. 00	26,100.0 0	19	3. 1	504.9 7		

证 券		精 密	年 09 月 21 日							
华 泰 证 券	2022092100 029844	德 方 纳 米	20 22 年 09 月 21 日	1,117,95 5.00	3,700.00	19	3. 5	2,004. 96		
华 泰 证 券	2022092100 029852	长 信 科 技	20 22 年 09 月 21 日	490,084. 00	76,100.0 0	19	3. 1	778.4 8		
华 泰 证 券	2022092100 029854	长 信 科 技	20 22 年 09 月 21 日	490,084. 00	76,100.0 0	19	3. 1	778.4 8		
华 泰 证 券	2022092100 029856	长 信 科 技	20 22 年 09 月 21 日	490,084. 00	76,100.0 0	19	3. 1	778.4 8		
华 泰 证 券	2022092100 029858	长 信 科 技	20 22 年 09 月 21 日	490,084. 00	76,100.0 0	19	3. 1	778.4 8		
华 泰 证 券	2022092100 029880	天 能 股 份	20 22 年 09 月 09 日	139,659. 00	3,900.00	19	3. 1	221.8 4		

			月 21 日						
华泰 证券	2022092100 030034	国 瓷 材 料	20 22 年 09 月 21 日	782,000. 00	25,000.0 0	19	3. 1	1,242. 17	
华泰 证券	2022092100 030038	寒 锐 钻 业	20 22 年 09 月 21 日	333,325. 00	6,700.00	19	3. 1	529.4 7	
华泰 证券	2022092100 030040	寒 锐 钻 业	20 22 年 09 月 21 日	333,325. 00	6,700.00	19	3. 1	529.4 7	
华泰 证券	2022092100 030464	机 器 人	20 22 年 09 月 21 日	355,968. 00	38,400.0 0	19	3. 1	565.4 4	
华泰 证券	2022092100 030466	机 器 人	20 22 年 09 月 21 日	355,968. 00	38,400.0 0	19	3. 1	565.4 4	
华泰 证券	2022092100 030468	机 器 人	20 22 年 09 月 21 日	355,968. 00	38,400.0 0	19	3. 1	565.4 4	

			日							
华泰 证券	2022092100 030470	中国 通号	20 22 年 09 月 21 日	341,320. 00	80,500.0 0	19	3. 1	542.1 7		
华泰 证券	2022092100 030472	中国 通号	20 22 年 09 月 21 日	341,320. 00	80,500.0 0	19	3. 1	542.1 7		
华泰 证券	2022092100 030474	中国 通号	20 22 年 09 月 21 日	341,320. 00	80,500.0 0	19	3. 1	542.1 7		
华泰 证券	2022092100 030476	中国 通号	20 22 年 09 月 21 日	341,320. 00	80,500.0 0	19	3. 1	542.1 7		
华泰 证券	2022092100 030544	中 控 技 术	20 22 年 09 月 21 日	721,122. 00	9,300.00	19	3. 1	1,145. 47		
华泰 证券	2022092100 030546	易 华 录	20 22 年 09 月 21 日	168,268. 00	12,400.0 0	19	3. 1	267.2 9		

华泰 证券	2022092100 030548	中 际 旭 创	20 22 年 09 月 21 日	401,108. 00	14,900.0 0	19	3. 1	637.1 4		
华泰 证券	2022092100 030574	易 华 录	20 22 年 09 月 21 日	168,268. 00	12,400.0 0	19	3. 1	267.2 9		
华泰 证券	2022092100 030610	东 方 国 信	20 22 年 09 月 21 日	223,938. 00	28,600.0 0	19	3. 1	355.7 2		
华泰 证券	2022092100 030612	东 方 国 信	20 22 年 09 月 21 日	223,938. 00	28,600.0 0	19	3. 1	355.7 2		
华泰 证券	2022092100 030614	东 方 国 信	20 22 年 09 月 21 日	223,938. 00	28,600.0 0	19	3. 1	355.7 2		
华泰 证券	2022092100 030616	东 方 国 信	20 22 年 09 月 21 日	223,938. 00	28,600.0 0	19	3. 1	355.7 2		
华泰	2022092100 030904	易 华	20 22 年 09 月 22 日	168,268. 00	12,400.0 0	19	3. 1	267.2 9		

证 券		录	年 09 月 21 日						
华 泰 证 券	2022092100 030906	中 际 旭 创	20 22 年 09 月 21 日	401,108. 00	14,900.0 0	19	3. 1	637.1 4	
华 泰 证 券	2022092100 030908	中 际 旭 创	20 22 年 09 月 21 日	401,108. 00	14,900.0 0	19	3. 1	637.1 4	
华 泰 证 券	2022092100 030910	中 际 旭 创	20 22 年 09 月 21 日	401,108. 00	14,900.0 0	19	3. 1	637.1 4	
华 泰 证 券	2022092100 030912	中 控 技 术	20 22 年 09 月 21 日	721,122. 00	9,300.00	19	3. 1	1,145. 47	
华 泰 证 券	2022092100 030914	中 控 技 术	20 22 年 09 月 21 日	721,122. 00	9,300.00	19	3. 1	1,145. 47	
华 泰 证 券	2022092100 031168	万 达 信 息	20 22 年 09 月 09 日	293,664. 00	36,800.0 0	19	3. 1	466.4 7	

			月 21 日						
华泰 证券	2022092100 031686	碧 水 源	20 22 年 09 月 21 日	338,676. 00	67,600.0 0	19	3. 1	537.9 7	
华泰 证券	2022092100 031708	碧 水 源	20 22 年 09 月 21 日	338,676. 00	67,600.0 0	19	3. 1	537.9 7	
华泰 证券	2022092300 015962	捷 成 股 份	20 22 年 09 月 23 日	301,911. 00	64,100.0 0	17	3. 1	429.0 9	
华泰 证券	2022092300 015964	捷 成 股 份	20 22 年 09 月 23 日	301,911. 00	64,100.0 0	17	3. 1	429.0 9	
华泰 证券	2022092300 015966	光 线 传 媒	20 22 年 09 月 23 日	266,450. 00	36,500.0 0	17	3. 1	378.6 9	
华泰 证券	2022092300 015968	光 线 传 媒	20 22 年 09 月 23 日	266,450. 00	36,500.0 0	17	3. 1	378.6 9	

			日						
华泰 证券	2022092300 015980	中控 技术	20 22 年 09 月 23 日	724,098. 00	9,300.00	17	3. 1	1,029. 13	
华泰 证券	2022092300 015982	微芯 生物	20 22 年 09 月 23 日	187,434. 00	8,900.00	17	3. 1	266.3 9	
华泰 证券	2022092300 016014	我武 生物	20 22 年 09 月 23 日	404,936. 00	9,800.00	17	3. 1	575.5 2	
华泰 证券	2022092300 016016	我武 生物	20 22 年 09 月 23 日	404,936. 00	9,800.00	17	3. 1	575.5 2	
华泰 证券	2022092300 016114	康泰 医学	20 22 年 09 月 23 日	106,550. 00	5,000.00	17	3. 1	151.4 3	
华泰 证券	2022092300 016116	康泰 医学	20 22 年 09 月 23 日	106,550. 00	5,000.00	17	3. 1	151.4 3	

华泰 证券	2022092300 016212	蓝色 光标	20 22 年 09 月 23 日	371,813. 00	77,300.0 0	17	3. 1	528.4 4		
华泰 证券	2022092300 016214	蓝色 光标	20 22 年 09 月 23 日	371,813. 00	77,300.0 0	17	3. 1	528.4 4		
华泰 证券	2022092300 016274	稳健 医疗	20 22 年 09 月 23 日	252,240. 00	4,000.00	17	3. 1	358.5 0		
华泰 证券	2022092300 016276	稳健 医疗	20 22 年 09 月 23 日	252,240. 00	4,000.00	17	3. 1	358.5 0		
华泰 证券	2022092300 016286	中 控 技 术	20 22 年 09 月 23 日	724,098. 00	9,300.00	17	3. 1	1,029. 13		
华泰 证券	2022092300 016290	微 芯 生 物	20 22 年 09 月 23 日	187,434. 00	8,900.00	17	3. 1	266.3 9		
华 泰	2022092300 016300	开 山	20 22	238,005. 00	12,300.0 0	17	3. 1	338.2 6		

证 券		股 份	年 09 月 23 日							
华 泰 证 券	2022092300 016302	开 山 股 份	20 22 年 09 月 23 日	238,005. 00	12,300.0 0	17	3. 1	338.2 6		
华 泰 证 券	2022092300 016304	中 际 旭 创	20 22 年 09 月 23 日	403,790. 00	14,900.0 0	17	3. 1	573.8 9		
华 泰 证 券	2022092300 016308	中 际 旭 创	20 22 年 09 月 23 日	403,790. 00	14,900.0 0	17	3. 1	573.8 9		
华 泰 证 券	2022092300 016312	博 腾 股 份	20 22 年 09 月 23 日	472,882. 00	10,100.0 0	17	3. 1	672.0 8		
华 泰 证 券	2022092300 016314	博 腾 股 份	20 22 年 09 月 23 日	472,882. 00	10,100.0 0	17	3. 1	672.0 8		
华 泰 证 券	2022092300 016614	汤 臣 倍 健	20 22 年 09 月 23 日	529,390. 00	31,700.0 0	17	3. 1	752.4 0		

			月 23 日						
华泰 证券 2022092300 016616	汤 臣 倍 健	20 22 年 09 月 23 日	529,390. 00	31,700.0 0	17	3. 1	752.4 0		
华泰 证券 2022092300 017360	德 方 纳 米	20 22 年 09 月 23 日	1,103,59 9.00	3,700.00	17	3. 5	1,770. 88		
华泰 证券 2022092300 017362	德 方 纳 米	20 22 年 09 月 23 日	1,103,59 9.00	3,700.00	17	3. 5	1,770. 88		
华泰 证券 2022092300 017364	贝 达 药 业	20 22 年 09 月 23 日	309,694. 00	7,700.00	17	3. 1	440.1 5		
华泰 证券 2022092300 017366	贝 达 药 业	20 22 年 09 月 23 日	309,694. 00	7,700.00	17	3. 1	440.1 5		
华泰 证券 2022092300 017372	虹 软 科 技	20 22 年 09 月 23 日	152,082. 00	6,300.00	17	3. 1	216.1 5		

			日						
华泰 证券	2022092300 017374	虹软 科技	20 22 年 09 月 23 日	152,082. 00	6,300.00	17	3. 1	216.1 5	
华泰 证券	2022092300 017380	柏楚 电子	20 22 年 09 月 23 日	250,698. 00	1,400.00	17	3. 1	356.3 0	
华泰 证券	2022092300 017382	柏楚 电子	20 22 年 09 月 23 日	250,698. 00	1,400.00	17	3. 1	356.3 0	
华泰 证券	2022092300 017392	九号 公司	20 22 年 09 月 23 日	423,132. 00	11,100.0 0	17	3. 1	601.3 8	
华泰 证券	2022092300 017396	九号 公司	20 22 年 09 月 23 日	423,132. 00	11,100.0 0	17	3. 1	601.3 8	
华泰 证券	2022092300 017406	固德 威	20 22 年 09 月 23 日	392,294. 00	1,400.00	17	3. 1	557.5 5	

华泰 证券	2022092300 017408	固 德 威	20 22 年 09 月 23 日	392,294. 00	1,400.00	17	3. 1	557.5 5		
华泰 证券	2022092300 017418	国 瓷 材 料	20 22 年 09 月 23 日	766,750. 00	25,000.0 0	17	3. 1	1,089. 74		
华泰 证券	2022092300 017420	国 瓷 材 料	20 22 年 09 月 23 日	766,750. 00	25,000.0 0	17	3. 1	1,089. 74		
华泰 证券	2022092300 017424	机 器 人	20 22 年 09 月 23 日	348,672. 00	38,400.0 0	17	3. 1	495.5 5		
华泰 证券	2022092300 017426	机 器 人	20 22 年 09 月 23 日	348,672. 00	38,400.0 0	17	3. 1	495.5 5		
华泰 证券	2022092300 017428	新 宙 邦	20 22 年 09 月 23 日	688,758. 00	16,100.0 0	17	3. 1	978.9 0		
华泰	2022092300 017432	新 宙	20 22	688,758. 00	16,100.0 0	17	3. 1	978.9 0		

证 券		邦	年 09 月 23 日						
华 泰 证 券	2022092300 017436	当 升 科 技	20 22 年 09 月 23 日	779,460. 00	11,000.0 0	17	3. 1	1,107. 81	
华 泰 证 券	2022092300 017438	圣 湘 生 物	20 22 年 09 月 23 日	208,845. 00	9,100.00	17	3. 1	296.8 2	
华 泰 证 券	2022092300 017440	圣 湘 生 物	20 22 年 09 月 23 日	208,845. 00	9,100.00	17	3. 1	296.8 2	
华 泰 证 券	2022092300 017448	寒 锐 钻 业	20 22 年 09 月 23 日	320,394. 00	6,700.00	17	3. 1	455.3 6	
华 泰 证 券	2022092300 017450	寒 锐 钻 业	20 22 年 09 月 23 日	320,394. 00	6,700.00	17	3. 1	455.3 6	
华 泰 证 券	2022092300 017452	光 威 复 材	20 22 年 09 月	818,016. 00	9,600.00	17	3. 1	1,162. 61	

			月 23 日						
华泰 证券	2022092300 017456	昆 仑 万 维	20 22 年 09 月 23 日	380,844. 00	29,800.0 0	17	3. 1	541.2 8	
华泰 证券	2022092300 017458	昆 仑 万 维	20 22 年 09 月 23 日	380,844. 00	29,800.0 0	17	3. 1	541.2 8	
华泰 证券	2022092300 017460	迈 克 生 物	20 22 年 09 月 23 日	216,258. 00	13,300.0 0	17	3. 1	307.3 6	
华泰 证券	2022092300 017462	迈 克 生 物	20 22 年 09 月 23 日	216,258. 00	13,300.0 0	17	3. 1	307.3 6	
华泰 证券	2022092300 017464	万 孚 生 物	20 22 年 09 月 23 日	241,281. 00	8,300.00	17	3. 1	342.9 2	
华泰 证券	2022092300 017466	万 孚 生 物	20 22 年 09 月 23 日	241,281. 00	8,300.00	17	3. 1	342.9 2	

			日						
华泰 证券	2022092300 017468	长盈 精密	20 22 年 09 月 23 日	301,455. 00	26,100.0 0	17	3. 1	428.4 4	
华泰 证券	2022092300 017470	长盈 精密	20 22 年 09 月 23 日	301,455. 00	26,100.0 0	17	3. 1	428.4 4	
华泰 证券	2022092300 017662	康希 诺	20 22 年 09 月 23 日	242,130. 00	2,100.00	17	3. 1	344.1 3	
华泰 证券	2022092300 017664	康希 诺	20 22 年 09 月 23 日	242,130. 00	2,100.00	17	3. 1	344.1 3	
华泰 证券	2022092300 017680	特锐 德	20 22 年 09 月 23 日	333,124. 00	22,600.0 0	17	3. 1	473.4 5	
华泰 证券	2022092300 017854	东方 国信	20 22 年 09 月 23 日	217,932. 00	28,600.0 0	17	3. 1	309.7 4	

华泰 证券 券	2022092300 017856	东方 国信	20 22 年 09 月 23 日	217,932. 00	28,600.0 0	17	3. 1	309.7 4		
华泰 证券 券	2022092300 017864	迪 安 诊 断	20 22 年 09 月 23 日	445,984. 00	15,400.0 0	17	3. 1	633.8 6		
华泰 证券 券	2022092300 017876	道 通 科 技	20 22 年 09 月 23 日	264,684. 00	8,400.00	17	3. 1	376.1 8		
华泰 证券 券	2022092300 017878	道 通 科 技	20 22 年 09 月 23 日	264,684. 00	8,400.00	17	3. 1	376.1 8		
华泰 证券 券	2022092300 017880	天 能 股 份	20 22 年 09 月 23 日	134,745. 00	3,900.00	17	3. 1	191.5 1		
华泰 证券 券	2022092300 017882	天 能 股 份	20 22 年 09 月 23 日	134,745. 00	3,900.00	17	3. 1	191.5 1		
华 泰	2022092300 017886	安 科	20 22	304,024. 00	35,600.0 0	17	3. 1	432.0 9		

证 券		生 物	年 09 月 23 日							
华 泰 证 券	2022092300 018850	红 日 药 业	20 22 年 09 月 23 日	280,560. 00	56,000.0 0	17	3. 1	398.7 5		
华 泰 证 券	2022092300 018852	红 日 药 业	20 22 年 09 月 23 日	280,560. 00	56,000.0 0	17	3. 1	398.7 5		
华 泰 证 券	2022092300 019030	网 宿 科 技	20 22 年 09 月 23 日	359,953. 00	76,100.0 0	17	3. 1	511.5 8		
华 泰 证 券	2022092300 019036	网 宿 科 技	20 22 年 09 月 23 日	359,953. 00	76,100.0 0	17	3. 1	511.5 8		
华 泰 证 券	2022092300 019622	万 达 信 息	20 22 年 09 月 23 日	284,832. 00	36,800.0 0	17	3. 1	404.8 2		
华 泰 证 券	2022092300 019624	万 达 信 息	20 22 年 09 月 23 日	284,832. 00	36,800.0 0	17	3. 1	404.8 2		

			月 23 日						
华泰 证券	2022092300 019626	易 华 录	20 22 年 09 月 23 日	163,432. 00	12,400.0 0	17	3. 1	232.2 8	
华泰 证券	2022092300 019630	易 华 录	20 22 年 09 月 23 日	163,432. 00	12,400.0 0	17	3. 1	232.2 8	
华泰 证券	2022092300 019632	迪 安 诊 断	20 22 年 09 月 23 日	445,984. 00	15,400.0 0	17	3. 1	633.8 6	
华泰 证券	2022092300 019646	芯 原 股 份	20 22 年 09 月 23 日	351,967. 00	7,700.00	17	3. 1	500.2 3	
华泰 证券	2022092300 019648	芯 原 股 份	20 22 年 09 月 23 日	351,967. 00	7,700.00	17	3. 1	500.2 3	
华泰 证券	2022092300 019658	君 实 生 物	20 22 年 09 月 23 日	500,118. 00	10,700.0 0	17	3. 1	710.7 9	

			日						
华泰 证券	2022092300 019660	君 实 生 物	20 22 年 09 月 23 日	500,118. 00	10,700.0 0	17	3. 1	710.7 9	
华泰 证券	2022092300 019670	特 锐 德	20 22 年 09 月 23 日	333,124. 00	22,600.0 0	17	3. 1	473.4 5	
华泰 证券	2022092300 019672	华 测 检 测	20 22 年 09 月 23 日	1,051,37 8.00	52,100.0 0	17	3. 1	1,494. 27	
华泰 证券	2022092300 019694	卫 宁 健 康	20 22 年 09 月 23 日	342,828. 00	53,400.0 0	17	3. 1	487.2 4	
华泰 证券	2022092300 019696	卫 宁 健 康	20 22 年 09 月 23 日	342,828. 00	53,400.0 0	17	3. 1	487.2 4	
华泰 证券	2022092300 019706	光 环 新 网	20 22 年 09 月 23 日	330,004. 00	39,100.0 0	17	3. 1	469.0 2	

华泰 证券	2022092300 019710	光 环 新 网	20 22 年 09 月 23 日	330,004. 00	39,100.0 0	17	3. 1	469.0 2		
华泰 证券	2022092300 019716	海 新 能 科	20 22 年 09 月 23 日	222,870. 00	51,000.0 0	17	3. 1	316.7 5		
华泰 证券	2022092300 019794	安 科 生 物	20 22 年 09 月 23 日	304,024. 00	35,600.0 0	17	3. 1	432.0 9		
华泰 证券	2022092300 019798	华 测 检 测	20 22 年 09 月 23 日	1,051,37 8.00	52,100.0 0	17	3. 1	1,494. 27		
华泰 证券	2022092300 019810	利 亚 德	20 22 年 09 月 23 日	359,608. 00	63,200.0 0	17	3. 1	511.0 9		
华泰 证券	2022092300 019812	利 亚 德	20 22 年 09 月 23 日	359,608. 00	63,200.0 0	17	3. 1	511.0 9		
华泰	2022092300 019822	天 华	20 22	1,044,88 0.00	14,800.0 0	17	3. 5	1,676. 65		

证 券		超 净	年 09 月 23 日							
华 泰 证 券	2022092300 019830	海 新 能 科	20 22 年 09 月 23 日	222,870. 00	51,000.0 0	17	3. 1	316.7 5		
华 泰 证 券	2022092300 019834	寒 武 纪	20 22 年 09 月 23 日	390,972. 00	6,200.00	17	3. 1	555.6 7		
华 泰 证 券	2022092300 019838	寒 武 纪	20 22 年 09 月 23 日	390,972. 00	6,200.00	17	3. 1	555.6 7		
华 泰 证 券	2022092300 019852	景 嘉 微	20 22 年 09 月 23 日	331,310. 00	7,000.00	17	3. 1	470.8 7		
华 泰 证 券	2022092300 019856	景 嘉 微	20 22 年 09 月 23 日	331,310. 00	7,000.00	17	3. 1	470.8 7		
华 泰 证 券	2022092300 019868	信 维 通 信	20 22 年 09 月 09 日	440,100. 00	30,000.0 0	17	3. 1	625.4 9		

			月 23 日						
华泰 证 券	2022092300 019870	信 维 通 信	20 22 年 09 月 23 日	440,100. 00	30,000.0 0	17	3. 1	625.4 9	
华泰 证 券	2022092300 019874	西 部 超 导	20 22 年 09 月 23 日	982,980. 00	8,600.00	17	3. 1	1,397. 06	
华泰 证 券	2022092300 019876	西 部 超 导	20 22 年 09 月 23 日	982,980. 00	8,600.00	17	3. 1	1,397. 06	
华泰 证 券	2022092300 019878	睿 创 微 纳	20 22 年 09 月 23 日	325,360. 00	8,300.00	17	3. 1	462.4 2	
华泰 证 券	2022092300 019880	睿 创 微 纳	20 22 年 09 月 23 日	325,360. 00	8,300.00	17	3. 1	462.4 2	
华泰 证 券	2022092300 019882	杭 可 科 技	20 22 年 09 月 23 日	200,146. 00	3,800.00	17	3. 1	284.4 6	

			日						
华泰 证券	2022092300 019884	杭 可 科 技	20 22 年 09 月 23 日	200,146. 00	3,800.00	17	3. 1	284.4 6	
华泰 证券	2022092300 020294	当 升 科 技	20 22 年 09 月 23 日	779,460. 00	11,000.0 0	17	3. 1	1,107. 81	
华泰 证券	2022092300 020296	长 信 科 技	20 22 年 09 月 23 日	473,342. 00	76,100.0 0	17	3. 1	672.7 4	
华泰 证券	2022092300 020298	长 信 科 技	20 22 年 09 月 23 日	473,342. 00	76,100.0 0	17	3. 1	672.7 4	
华泰 证券	2022092300 020304	晶 晨 股 份	20 22 年 09 月 23 日	528,374. 00	7,700.00	17	3. 1	750.9 5	
华泰 证券	2022092300 020306	晶 晨 股 份	20 22 年 09 月 23 日	528,374. 00	7,700.00	17	3. 1	750.9 5	

华泰 证券	2022092300 020332	普利 制药	20 22 年 09 月 23 日	190,269. 00	8,100.00	17	3. 1	270.4 2		
华泰 证券	2022092300 020334	普利 制药	20 22 年 09 月 23 日	190,269. 00	8,100.00	17	3. 1	270.4 2		
华泰 证券	2022092300 020336	华大 基因	20 22 年 09 月 23 日	412,720. 00	7,700.00	17	3. 1	586.5 8		
华泰 证券	2022092300 020338	华大 基因	20 22 年 09 月 23 日	412,720. 00	7,700.00	17	3. 1	586.5 8		
华泰 证券	2022092300 020340	英科 医疗	20 22 年 09 月 23 日	277,056. 00	14,400.0 0	17	3. 1	393.7 7		
华泰 证券	2022092300 020342	英科 医疗	20 22 年 09 月 23 日	277,056. 00	14,400.0 0	17	3. 1	393.7 7		
华泰	2022092300 020344	光威	20 22	818,016. 00	9,600.00	17	3. 1	1,162. 61		

证 券		复 材	年 09 月 23 日							
华 泰 证 券	2022092300 020346	天 华 超 净	20 22 年 09 月 23 日	1,044,88 0.00	14,800.0 0	17	3. 5	1,676. 65		
华 泰 证 券	2022092300 020358	宋 城 演 艺	20 22 年 09 月 23 日	585,374. 00	48,700.0 0	17	3. 1	831.9 6		
华 泰 证 券	2022092300 020360	宋 城 演 艺	20 22 年 09 月 23 日	585,374. 00	48,700.0 0	17	3. 1	831.9 6		
华 泰 证 券	2022092300 020362	南 微 医 学	20 22 年 09 月 23 日	151,409. 00	2,300.00	17	3. 1	215.1 9		
华 泰 证 券	2022092300 020364	南 微 医 学	20 22 年 09 月 23 日	151,409. 00	2,300.00	17	3. 1	215.1 9		
华 泰 证 券	2022092300 020596	中 国 通 号	20 22 年 09 月 23 日	341,320. 00	80,500.0 0	17	3. 1	485.1 0		

			月 23 日						
华泰 证券	2022092300 020598	中国 通号	20 22 年 09 月 23 日	341,320. 00	80,500.0 0	17	3. 1	485.1 0	
华泰 证券	2022101000 079359	捷成 股份	20 22 年 10 月 10 日	140,160. 00	32,000.0 0	28	3. 2	338.6 8	
华泰 证券	2022101000 079377	开山 股份	20 22 年 10 月 10 日	116,808. 00	6,200.00	28	3. 2	282.2 5	
华泰 证券	2022101000 079543	捷成 股份	20 22 年 10 月 10 日	140,598. 00	32,100.0 0	28	3. 2	339.7 4	
华泰 证券	2022101000 079545	微芯 生物	20 22 年 10 月 10 日	98,550.0 0	4,500.00	28	3. 2	238.1 4	
华泰 证券	2022101000 079551	中控 技术	20 22 年 10 月 10 日	347,706. 00	4,700.00	28	3. 2	840.2 0	

			日						
华泰 证券	2022101000 079553	光线 传媒	20 22 年 10 月 10 日	124,989. 00	18,300.0 0	28	3. 2	302.0 2	
华泰 证券	2022101000 079555	开山 股份	20 22 年 10 月 10 日	231,732. 00	12,300.0 0	28	3. 2	559.9 6	
华泰 证券	2022101000 079557	捷成 股份	20 22 年 10 月 10 日	280,758. 00	64,100.0 0	28	3. 2	678.4 2	
华泰 证券	2022101000 079559	光线 传媒	20 22 年 10 月 10 日	249,295. 00	36,500.0 0	28	3. 2	602.4 0	
华泰 证券	2022101000 079561	中际 旭创	20 22 年 10 月 10 日	378,311. 00	14,900.0 0	28	3. 2	914.1 5	
华泰 证券	2022101000 079563	中控 技术	20 22 年 10 月 10 日	688,014. 00	9,300.00	28	3. 2	1,662. 51	

华泰 证券 券	2022101000 079565	我 武 生 物	20 22 年 10 月 10 日	467,460. 00	9,800.00	28	3. 2	1,129. 57		
华泰 证券 券	2022101000 079567	博 腾 股 份	20 22 年 10 月 10 日	447,733. 00	10,100.0 0	28	3. 2	1,081. 90		
华泰 证券 券	2022101000 079569	稳 健 医 疗	20 22 年 10 月 10 日	272,040. 00	4,000.00	28	3. 2	657.3 6		
华泰 证券 券	2022101000 079571	开 山 股 份	20 22 年 10 月 10 日	114,924. 00	6,100.00	28	3. 2	277.7 0		
华泰 证券 券	2022101000 079573	中 际 旭 创	20 22 年 10 月 10 日	190,425. 00	7,500.00	28	3. 2	460.1 4		
华泰 证券 券	2022101000 079575	我 武 生 物	20 22 年 10 月 10 日	233,730. 00	4,900.00	28	3. 2	564.7 8		
华泰	2022101000 079577	博 腾	20 22	226,083. 00	5,100.00	28	3. 2	546.3 1		

证 券		股 份	年 10 月 10 日							
华 泰 证 券	2022101000 079579	稳 健 医 疗	20 22 年 10 月 10 日	136,020. 00	2,000.00	28	3. 2	328.6 8		
华 泰 证 券	2022101000 079635	微 芯 生 物	20 22 年 10 月 10 日	194,910. 00	8,900.00	28	3. 2	470.9 8		
华 泰 证 券	2022101000 079737	光 威 复 材	20 22 年 10 月 10 日	761,472. 00	9,600.00	14	3. 1	891.2 6		
华 泰 证 券	2022101000 079755	中 控 技 术	20 22 年 10 月 10 日	688,014. 00	9,300.00	14	3. 1	805.2 8		
华 泰 证 券	2022101000 079765	中 国 通 号	20 22 年 10 月 10 日	334,075. 00	80,500.0 0	14	3. 1	391.0 2		
华 泰 证 券	2022101000 079767	中 国 通 号	20 22 年 10 月 10 日	334,075. 00	80,500.0 0	14	3. 1	391.0 2		

			月 10 日						
华泰 证券	2022101000 079773	君 实 生 物	20 22 年 10 月 10 日	501,616. 00	10,700.0 0	14	3. 1	587.1 1	
华泰 证券	2022101000 079775	君 实 生 物	20 22 年 10 月 10 日	501,616. 00	10,700.0 0	14	3. 1	587.1 1	
华泰 证券	2022101000 079793	国 瓷 材 料	20 22 年 10 月 10 日	669,250. 00	25,000.0 0	14	3. 1	783.3 2	
华泰 证券	2022101000 079795	国 瓷 材 料	20 22 年 10 月 10 日	669,250. 00	25,000.0 0	14	3. 1	783.3 2	
华泰 证券	2022101000 079801	利 亚 德	20 22 年 10 月 10 日	338,752. 00	63,200.0 0	14	3. 1	396.4 9	
华泰 证券	2022101000 079803	利 亚 德	20 22 年 10 月 10 日	338,752. 00	63,200.0 0	14	3. 1	396.4 9	

			日						
华泰 证券	2022101000 079809	中际 旭创	20 22 年 10 月 10 日	378,311. 00	14,900.0 0	14	3. 1	442.7 9	
华泰 证券	2022101000 079811	中际 旭创	20 22 年 10 月 10 日	378,311. 00	14,900.0 0	14	3. 1	442.7 9	
华泰 证券	2022101000 079815	南微 医学	20 22 年 10 月 10 日	168,590. 00	2,300.00	14	3. 1	197.3 2	
华泰 证券	2022101000 079817	南微 医学	20 22 年 10 月 10 日	168,590. 00	2,300.00	14	3. 1	197.3 2	
华泰 证券	2022101000 079821	德方 纳米	20 22 年 10 月 10 日	1,004,77 2.00	3,700.00	14	3. 5	1,327. 77	
华泰 证券	2022101000 079839	睿创 微纳	20 22 年 10 月 10 日	298,966. 00	8,300.00	14	3. 1	349.9 2	

华泰 证券 券	2022101000 079841	睿 创 微 纳	20 22 年 10 月 10 日	298,966. 00	8,300.00	14	3. 1	349.9 2		
华泰 证券 券	2022101000 079853	汤 臣 倍 健	20 22 年 10 月 10 日	550,312. 00	31,700.0 0	14	3. 1	644.1 1		
华泰 证券 券	2022101000 079855	汤 臣 倍 健	20 22 年 10 月 10 日	550,312. 00	31,700.0 0	14	3. 1	644.1 1		
华泰 证券 券	2022101000 079861	寒 锐 钴 业	20 22 年 10 月 10 日	286,559. 00	6,700.00	14	3. 1	335.4 0		
华泰 证券 券	2022101000 079867	景 嘉 微	20 22 年 10 月 10 日	312,270. 00	7,000.00	14	3. 1	365.4 9		
华泰 证券 券	2022101000 079869	寒 锐 钴 业	20 22 年 10 月 10 日	286,559. 00	6,700.00	14	3. 1	335.4 0		
华泰 证券 券	2022101000 079885	普 利	20 22 年 10 月 22 日	194,157. 00	8,100.00	14	3. 1	227.2 5		

证 券		制 药	年 10 月 10 日						
华 泰 证 券	2022101000 079887	普 利 制 药	20 22 年 10 月 10 日	194,157. 00	8,100.00	14	3. 1	227.2 5	
华 泰 证 券	2022101000 079895	信 维 通 信	20 22 年 10 月 10 日	415,200. 00	30,000.0 0	14	3. 1	485.9 7	
华 泰 证 券	2022101000 079897	信 维 通 信	20 22 年 10 月 10 日	415,200. 00	30,000.0 0	14	3. 1	485.9 7	
华 泰 证 券	2022101000 079907	德 方 纳 米	20 22 年 10 月 10 日	1,004,77 2.00	3,700.00	14	3. 5	1,327. 77	
华 泰 证 券	2022101000 079909	华 大 基 因	20 22 年 10 月 10 日	406,406. 00	7,700.00	14	3. 1	475.6 7	
华 泰 证 券	2022101000 079913	杭 可 科 技	20 22 年 10 月 10 日	188,860. 00	3,800.00	14	3. 1	221.0 5	

			月 10 日						
华泰 证 券	2022101000 079915	杭 可 科 技	20 22 年 10 月 10 日	188,860. 00	3,800.00	14	3. 1	221.0 5	
华泰 证 券	2022101000 079919	英 科 医 疗	20 22 年 10 月 10 日	282,240. 00	14,400.0 0	14	3. 1	330.3 5	
华泰 证 券	2022101000 079921	华 大 基 因	20 22 年 10 月 10 日	406,406. 00	7,700.00	14	3. 1	475.6 7	
华泰 证 券	2022101000 079923	宋 城 演 艺	20 22 年 10 月 10 日	545,440. 00	48,700.0 0	14	3. 1	638.4 1	
华泰 证 券	2022101000 079925	宋 城 演 艺	20 22 年 10 月 10 日	545,440. 00	48,700.0 0	14	3. 1	638.4 1	
华泰 证 券	2022101000 080703	万 达 信 息	20 22 年 10 月 10 日	134,504. 00	18,400.0 0	28	3. 2	325.0 2	

			日						
华泰 证券	2022101000 080745	光威 复材	20 22 年 10 月 10 日	761,472. 00	9,600.00	14	3. 1	891.2 6	
华泰 证券	2022101000 080751	英科 医疗	20 22 年 10 月 10 日	282,240. 00	14,400.0 0	14	3. 1	330.3 5	
华泰 证券	2022101000 080753	光环 新网	20 22 年 10 月 10 日	307,326. 00	39,100.0 0	14	3. 1	359.7 1	
华泰 证券	2022101000 080775	光环 新网	20 22 年 10 月 10 日	307,326. 00	39,100.0 0	14	3. 1	359.7 1	
华泰 证券	2022101000 080777	天华 超净	20 22 年 10 月 10 日	947,415. 00	14,700.0 0	14	3. 5	1,251. 98	
华泰 证券	2022101000 080783	天华 超净	20 22 年 10 月 10 日	947,415. 00	14,700.0 0	14	3. 5	1,251. 98	

华泰 证券	2022101000 080841	固 德 威	20 22 年 10 月 10 日	386,386. 00	1,400.00	14	3. 1	452.2 4		
华泰 证券	2022101000 080843	固 德 威	20 22 年 10 月 10 日	386,386. 00	1,400.00	14	3. 1	452.2 4		
华泰 证券	2022101000 080871	昆 仑 万 维	20 22 年 10 月 10 日	361,474. 00	29,800.0 0	14	3. 1	423.0 8		
华泰 证券	2022101000 080873	昆 仑 万 维	20 22 年 10 月 10 日	361,474. 00	29,800.0 0	14	3. 1	423.0 8		
华泰 证券	2022101000 080913	机 器 人	20 22 年 10 月 10 日	324,864. 00	38,400.0 0	14	3. 1	380.2 3		
华泰 证券	2022101000 080917	机 器 人	20 22 年 10 月 10 日	324,864. 00	38,400.0 0	14	3. 1	380.2 3		
华泰	2022101000 080925	新 宙	20 22	667,184. 00	16,100.0 0	14	3. 1	780.9 0		

证 券		邦	年 10 月 10 日							
华 泰 证 券	2022101000 080929	海 新 能 科	20 22 年 10 月 10 日	206,040. 00	51,000.0 0	14	3. 1	241.1 6		
华 泰 证 券	2022101000 080931	海 新 能 科	20 22 年 10 月 10 日	206,040. 00	51,000.0 0	14	3. 1	241.1 6		
华 泰 证 券	2022101000 080933	易 华 录	20 22 年 10 月 10 日	149,792. 00	12,400.0 0	14	3. 1	175.3 2		
华 泰 证 券	2022101000 080941	易 华 录	20 22 年 10 月 10 日	149,792. 00	12,400.0 0	14	3. 1	175.3 2		
华 泰 证 券	2022101000 080947	寒 武 纪	20 22 年 10 月 10 日	356,500. 00	6,200.00	14	3. 1	417.2 6		
华 泰 证 券	2022101000 081233	南 微 医 学	20 22 年 10 月 10 日	87,960.0 0	1,200.00	28	3. 2	212.5 5		

			月 10 日						
华泰 证券	2022101000 081235	汤 臣 倍 健	20 22 年 10 月 10 日	274,288. 00	15,800.0 0	28	3. 2	662.7 9	
华泰 证券	2022101000 081279	寒 武 纪	20 22 年 10 月 10 日	178,250. 00	3,100.00	28	3. 2	430.7 2	
华泰 证券	2022101000 081281	晶 晨 股 份	20 22 年 10 月 10 日	237,386. 00	3,800.00	28	3. 2	573.6 2	
华泰 证券	2022101000 081305	光 威 复 材	20 22 年 10 月 10 日	380,736. 00	4,800.00	28	3. 2	920.0 1	
华泰 证券	2022101000 081307	国 瓷 材 料	20 22 年 10 月 10 日	334,625. 00	12,500.0 0	28	3. 2	808.5 9	
华泰 证券	2022101000 081459	寒 武 纪	20 22 年 10 月 10 日	356,500. 00	6,200.00	14	3. 1	417.2 6	

			日						
华泰 证券	2022101000 081493	中际 旭创	20 22 年 10 月 10 日	378,311. 00	14,900.0 0	14	3. 1	442.7 9	
华泰 证券	2022101000 081527	华大 基因	20 22 年 10 月 10 日	406,406. 00	7,700.00	14	3. 1	475.6 7	
华泰 证券	2022101000 081561	晶晨 股份	20 22 年 10 月 10 日	481,019. 00	7,700.00	14	3. 1	563.0 0	
华泰 证券	2022101000 081569	晶晨 股份	20 22 年 10 月 10 日	481,019. 00	7,700.00	14	3. 1	563.0 0	
华泰 证券	2022101000 081571	稳健 医疗	20 22 年 10 月 10 日	272,040. 00	4,000.00	14	3. 1	318.4 1	
华泰 证券	2022101000 081575	稳健 医疗	20 22 年 10 月 10 日	272,040. 00	4,000.00	14	3. 1	318.4 1	

华泰 证券	2022101000 081583	当 升 科 技	20 22 年 10 月 10 日	708,620. 00	11,000.0 0	14	3. 1	829.4 0		
华泰 证券	2022101000 081585	当 升 科 技	20 22 年 10 月 10 日	708,620. 00	11,000.0 0	14	3. 1	829.4 0		
华泰 证券	2022101000 081587	蓝 色 光 标	20 22 年 10 月 10 日	339,347. 00	77,300.0 0	14	3. 1	397.1 9		
华泰 证券	2022101000 081589	蓝 色 光 标	20 22 年 10 月 10 日	339,347. 00	77,300.0 0	14	3. 1	397.1 9		
华泰 证券	2022101000 081597	芯 原 股 份	20 22 年 10 月 10 日	316,701. 00	7,700.00	14	3. 1	370.6 8		
华泰 证券	2022101000 081607	寒 武 纪	20 22 年 10 月 10 日	356,500. 00	6,200.00	14	3. 1	417.2 6		
华泰	2022101000 081609	芯 原	20 22	316,701. 00	7,700.00	14	3. 1	370.6 8		

证 券		股 份	年 10 月 10 日						
华 泰 证 券	2022101000 081621	东 方 国 信	20 22 年 10 月 10 日	203,632. 00	28,600.0 0	14	3. 1	238.3 4	
华 泰 证 券	2022101000 081623	万 达 信 息	20 22 年 10 月 10 日	269,008. 00	36,800.0 0	14	3. 1	314.8 6	
华 泰 证 券	2022101000 081625	万 达 信 息	20 22 年 10 月 10 日	269,008. 00	36,800.0 0	14	3. 1	314.8 6	
华 泰 证 券	2022101000 081627	东 方 国 信	20 22 年 10 月 10 日	203,632. 00	28,600.0 0	14	3. 1	238.3 4	
华 泰 证 券	2022101000 081641	天 能 股 份	20 22 年 10 月 10 日	125,151. 00	3,900.00	14	3. 1	146.4 8	
华 泰 证 券	2022101000 081647	天 能 股 份	20 22 年 10 月 10 日	125,151. 00	3,900.00	14	3. 1	146.4 8	

			月 10 日						
华泰 证券	2022101000 081649	网 宿 科 技	20 22 年 10 月 10 日	337,884. 00	76,100.0 0	14	3. 1	395.4 7	
华泰 证券	2022101000 081653	网 宿 科 技	20 22 年 10 月 10 日	337,884. 00	76,100.0 0	14	3. 1	395.4 7	
华泰 证券	2022101000 081655	柏 楚 电 子	20 22 年 10 月 10 日	262,080. 00	1,400.00	14	3. 1	306.7 5	
华泰 证券	2022101000 081657	柏 楚 电 子	20 22 年 10 月 10 日	262,080. 00	1,400.00	14	3. 1	306.7 5	
华泰 证券	2022101000 081665	九 号 公 司	20 22 年 10 月 10 日	416,250. 00	11,100.0 0	14	3. 1	487.2 0	
华泰 证券	2022101000 081669	九 号 公 司	20 22 年 10 月 10 日	416,250. 00	11,100.0 0	14	3. 1	487.2 0	

			日						
华泰 证券	2022101000 081671	我武 生物	20 22 年 10 月 10 日	467,460. 00	9,800.00	14	3. 1	547.1 3	
华泰 证券	2022101000 081673	我武 生物	20 22 年 10 月 10 日	467,460. 00	9,800.00	14	3. 1	547.1 3	
华泰 证券	2022101000 081675	博腾 股份	20 22 年 10 月 10 日	447,733. 00	10,100.0 0	14	3. 1	524.0 5	
华泰 证券	2022101000 081677	博腾 股份	20 22 年 10 月 10 日	447,733. 00	10,100.0 0	14	3. 1	524.0 5	
华泰 证券	2022101000 081679	迈克 生物	20 22 年 10 月 10 日	220,115. 00	13,300.0 0	14	3. 1	257.6 3	
华泰 证券	2022101000 081683	迈克 生物	20 22 年 10 月 10 日	220,115. 00	13,300.0 0	14	3. 1	257.6 3	

华泰 证券	2022101000 081685	景 嘉 微	20 22 年 10 月 10 日	312,270. 00	7,000.00	14	3. 1	365.4 9		
华泰 证券	2022101000 081689	特 锐 德	20 22 年 10 月 10 日	319,790. 00	22,600.0 0	14	3. 1	374.3 0		
华泰 证券	2022101000 081691	特 锐 德	20 22 年 10 月 10 日	319,790. 00	22,600.0 0	14	3. 1	374.3 0		
华泰 证券	2022101000 081693	微 芯 生 物	20 22 年 10 月 10 日	194,910. 00	8,900.00	14	3. 1	228.1 3		
华泰 证券	2022101000 081695	微 芯 生 物	20 22 年 10 月 10 日	194,910. 00	8,900.00	14	3. 1	228.1 3		
华泰 证券	2022101000 081709	道 通 科 技	20 22 年 10 月 10 日	226,632. 00	8,400.00	14	3. 1	265.2 6		
华泰	2022101000 081713	道 通	20 22	226,632. 00	8,400.00	14	3. 1	265.2 6		

证 券		科 技	年 10 月 10 日							
华 泰 证 券	2022101000 081721	安 科 生 物	20 22 年 10 月 10 日	315,416. 00	35,600.0 0	14	3. 1	369.1 8		
华 泰 证 券	2022101000 081723	安 科 生 物	20 22 年 10 月 10 日	315,416. 00	35,600.0 0	14	3. 1	369.1 8		
华 泰 证 券	2022101000 081731	华 测 检 测	20 22 年 10 月 10 日	1,041,47 9.00	52,100.0 0	14	3. 1	1,218. 99		
华 泰 证 券	2022101000 081733	华 测 检 测	20 22 年 10 月 10 日	1,041,47 9.00	52,100.0 0	14	3. 1	1,218. 99		
华 泰 证 券	2022101000 081737	康 泰 医 学	20 22 年 10 月 10 日	104,650. 00	5,000.00	14	3. 1	122.4 9		
华 泰 证 券	2022101000 081739	中 控 技 术	20 22 年 10 月 10 日	688,014. 00	9,300.00	14	3. 1	805.2 8		

			月 10 日						
华泰 证券	2022101000 081753	康泰 医学	20 22 年 10 月 10 日	104,650. 00	5,000.00	14	3. 1	122.4 9	
华泰 证券	2022101000 082095	圣湘 生物	20 22 年 10 月 10 日	204,295. 00	9,100.00	28	3. 2	493.6 6	
华泰 证券	2022101000 082099	晶晨 股份	20 22 年 10 月 10 日	481,019. 00	7,700.00	28	3. 2	1,162. 33	
华泰 证券	2022101000 082101	中国 通号	20 22 年 10 月 10 日	334,075. 00	80,500.0 0	28	3. 2	807.2 6	
华泰 证券	2022101000 082103	中控 技术	20 22 年 10 月 10 日	688,014. 00	9,300.00	28	3. 2	1,662. 51	
华泰 证券	2022101000 082105	当升 科技	20 22 年 10 月 10 日	708,620. 00	11,000.0 0	28	3. 2	1,712. 31	

			日						
华泰 证券	2022101000 082107	华 大 基 因	20 22 年 10 月 10 日	406,406. 00	7,700.00	28	3. 2	982.0 4	
华泰 证券	2022101000 082109	光 线 传 媒	20 22 年 10 月 10 日	249,295. 00	36,500.0 0	28	3. 2	602.4 0	
华泰 证券	2022101000 082111	寒 锐 钻 业	20 22 年 10 月 10 日	286,559. 00	6,700.00	28	3. 2	692.4 4	
华泰 证券	2022101000 082113	信 维 通 信	20 22 年 10 月 10 日	415,200. 00	30,000.0 0	28	3. 2	1,003. 29	
华泰 证券	2022101000 082115	长 盈 精 密	20 22 年 10 月 10 日	264,132. 00	26,100.0 0	28	3. 2	638.2 5	
华泰 证券	2022101000 082125	国 瓷 材 料	20 22 年 10 月 10 日	669,250. 00	25,000.0 0	28	3. 2	1,617. 17	

华泰 证券	2022101000 082127	易 华 录	20 22 年 10 月 10 日	149,792. 00	12,400.0 0	28	3. 2	361.9 6		
华泰 证券	2022101000 082129	光 威 复 材	20 22 年 10 月 10 日	761,472. 00	9,600.00	28	3. 2	1,840. 02		
华泰 证券	2022101000 082131	英 科 医 疗	20 22 年 10 月 10 日	282,240. 00	14,400.0 0	28	3. 2	682.0 0		
华泰 证券	2022101000 082133	康 泰 医 学	20 22 年 10 月 10 日	104,650. 00	5,000.00	28	3. 2	252.8 8		
华泰 证券	2022101000 082137	昆 仑 万 维	20 22 年 10 月 10 日	361,474. 00	29,800.0 0	28	3. 2	873.4 6		
华泰 证券	2022101000 082405	华 大 基 因	20 22 年 10 月 10 日	200,564. 00	3,800.00	28	3. 2	484.6 4		
华泰	2022101000 082471	九 号	20 22	416,250. 00	11,100.0 0	28	3. 2	1,005. 83		

证 券		公 司	年 10 月 10 日							
华 泰 证 券	2022101000 082817	特 锐 德	20 22 年 10 月 10 日	159,895. 00	11,300.0 0	28	3. 2	386.3 7		
华 泰 证 券	2022101000 082819	博 腾 股 份	20 22 年 10 月 10 日	221,650. 00	5,000.00	28	3. 2	535.5 9		
华 泰 证 券	2022101000 082931	东 方 国 信	20 22 年 10 月 10 日	101,816. 00	14,300.0 0	28	3. 2	246.0 3		
华 泰 证 券	2022101000 082933	海 新 能 科	20 22 年 10 月 10 日	103,020. 00	25,500.0 0	28	3. 2	248.9 4		
华 泰 证 券	2022101000 082935	道 通 科 技	20 22 年 10 月 10 日	113,316. 00	4,200.00	28	3. 2	273.8 2		
华 泰 证 券	2022101000 082941	西 部 超 导	20 22 年 10 月 10 日	436,880. 00	4,300.00	28	3. 2	1,055. 68		

			月 10 日						
华泰 证 券	2022101000 082943	杭 可 科 技	20 22 年 10 月 10 日	94,430.0 0	1,900.00	28	3. 2	228.1 8	
华泰 证 券	2022101000 082945	睿 创 微 纳	20 22 年 10 月 10 日	147,682. 00	4,100.00	28	3. 2	356.8 6	
华泰 证 券	2022101000 082955	信 维 通 信	20 22 年 10 月 10 日	207,600. 00	15,000.0 0	28	3. 2	501.6 4	
华泰 证 券	2022101000 082959	迪 安 诊 断	20 22 年 10 月 10 日	439,516. 00	15,400.0 0	28	3. 2	1,062. 05	
华泰 证 券	2022101000 082961	利 亚 德	20 22 年 10 月 10 日	338,752. 00	63,200.0 0	28	3. 2	818.5 6	
华泰 证 券	2022101000 082963	天 能 股 份	20 22 年 10 月 10 日	125,151. 00	3,900.00	28	3. 2	302.4 1	

			日						
华泰 证券	2022101000 082965	安科 生物	20 22 年 10 月 10 日	315,416. 00	35,600.0 0	28	3. 2	762.1 7	
华泰 证券	2022101000 082967	景 嘉 微	20 22 年 10 月 10 日	312,270. 00	7,000.00	28	3. 2	754.5 7	
华泰 证券	2022101000 082969	海 新 能 科	20 22 年 10 月 10 日	206,040. 00	51,000.0 0	28	3. 2	497.8 7	
华泰 证券	2022101000 082971	迪 安 诊 断	20 22 年 10 月 10 日	219,758. 00	7,700.00	28	3. 2	531.0 2	
华泰 证券	2022101000 082973	利 亚 德	20 22 年 10 月 10 日	169,376. 00	31,600.0 0	28	3. 2	409.2 8	
华泰 证券	2022101000 082977	天 能 股 份	20 22 年 10 月 10 日	60,971.0 0	1,900.00	28	3. 2	147.3 3	

华泰 证券 券	2022101000 082979	安科 生物	20 22 年 10 月 10 日	157,708. 00	17,800.0 0	28	3. 2	381.0 9		
华泰 证券 券	2022101000 082981	景嘉 微	20 22 年 10 月 10 日	156,135. 00	3,500.00	28	3. 2	377.2 8		
华泰 证券 券	2022101000 082983	碧水 源	20 22 年 10 月 10 日	158,522. 00	33,800.0 0	28	3. 2	383.0 5		
华泰 证券 券	2022101000 082985	碧水 源	20 22 年 10 月 10 日	317,044. 00	67,600.0 0	28	3. 2	766.1 0		
华泰 证券 券	2022101000 083007	虹软 科技	20 22 年 10 月 10 日	146,160. 00	6,300.00	14	3. 1	171.0 7		
华泰 证券 券	2022101000 083009	虹软 科技	20 22 年 10 月 10 日	146,160. 00	6,300.00	14	3. 1	171.0 7		
华泰 证券 券	2022101000 083035	圣湘	20 22 年 10 月 22 日	204,295. 00	9,100.00	14	3. 1	239.1 2		

证 券		生 物	年 10 月 10 日							
华 泰 证 券	2022101000 083043	圣 湘 生 物	20 22 年 10 月 10 日	204,295. 00	9,100.00	14	3. 1	239.1 2		
华 泰 证 券	2022101000 083047	红 日 药 业	20 22 年 10 月 10 日	290,640. 00	56,000.0 0	14	3. 1	340.1 8		
华 泰 证 券	2022101000 083049	红 日 药 业	20 22 年 10 月 10 日	290,640. 00	56,000.0 0	14	3. 1	340.1 8		
华 泰 证 券	2022101000 083057	贝 达 药 业	20 22 年 10 月 10 日	341,110. 00	7,700.00	14	3. 1	399.2 5		
华 泰 证 券	2022101000 083059	贝 达 药 业	20 22 年 10 月 10 日	341,110. 00	7,700.00	14	3. 1	399.2 5		
华 泰 证 券	2022101000 083061	长 信 科 技	20 22 年 10 月 10 日	448,229. 00	76,100.0 0	14	3. 1	524.6 3		

			月 10 日							
华泰 证券	2022101000 083065	长 信 科 技	20 22 年 10 月 10 日	448,229. 00	76,100.0 0	14	3. 1	524.6 3		
华泰 证券	2022101000 083069	长 盈 精 密	20 22 年 10 月 10 日	264,132. 00	26,100.0 0	14	3. 1	309.1 5		
华泰 证券	2022101000 083071	长 盈 精 密	20 22 年 10 月 10 日	264,132. 00	26,100.0 0	14	3. 1	309.1 5		
华泰 证券	2022101000 083073	康 希 诺	20 22 年 10 月 10 日	244,860. 00	2,100.00	14	3. 1	286.5 9		
华泰 证券	2022101000 083081	康 希 诺	20 22 年 10 月 10 日	244,860. 00	2,100.00	14	3. 1	286.5 9		
华泰 证券	2022101000 083093	迪 安 诊 断	20 22 年 10 月 10 日	439,516. 00	15,400.0 0	14	3. 1	514.4 3		

			日						
华泰 证券	2022101000 083095	迪 安 诊 断	20 22 年 10 月 10 日	439,516. 00	15,400.0 0	14	3. 1	514.4 3	
华泰 证券	2022101000 083097	光 线 传 媒	20 22 年 10 月 10 日	249,295. 00	36,500.0 0	14	3. 1	291.7 9	
华泰 证券	2022101000 083099	光 线 传 媒	20 22 年 10 月 10 日	249,295. 00	36,500.0 0	14	3. 1	291.7 9	
华泰 证券	2022101000 083103	卫 宁 健 康	20 22 年 10 月 10 日	374,334. 00	53,400.0 0	14	3. 1	438.1 4	
华泰 证券	2022101000 083105	卫 宁 健 康	20 22 年 10 月 10 日	374,334. 00	53,400.0 0	14	3. 1	438.1 4	
华泰 证券	2022101000 083113	开 山 股 份	20 22 年 10 月 10 日	231,732. 00	12,300.0 0	14	3. 1	271.2 3	

华泰 证券	2022101000 083115	开 山 股 份	20 22 年 10 月 10 日	231,732. 00	12,300.0 0	14	3. 1	271.2 3		
华泰 证券	2022101000 083117	万 孚 生 物	20 22 年 10 月 10 日	236,052. 00	8,300.00	14	3. 1	276.2 9		
华泰 证券	2022101000 083119	万 孚 生 物	20 22 年 10 月 10 日	236,052. 00	8,300.00	14	3. 1	276.2 9		
华泰 证券	2022101000 083123	西 部 超 导	20 22 年 10 月 10 日	873,760. 00	8,600.00	14	3. 1	1,022. 69		
华泰 证券	2022101000 083125	西 部 超 导	20 22 年 10 月 10 日	873,760. 00	8,600.00	14	3. 1	1,022. 69		
华泰 证券	2022101000 083129	捷 成 股 份	20 22 年 10 月 10 日	280,758. 00	64,100.0 0	14	3. 1	328.6 1		
华泰	2022101000 083131	捷 成	20 22	280,758. 00	64,100.0 0	14	3. 1	328.6 1		

证 券		股 份	年 10 月 10 日						
华 泰 证 券	2022101000 083151	新 宙 邦	20 22 年 10 月 10 日	667,184. 00	16,100.0 0	14	3. 1	780.9 0	
华 泰 证 券	2022101000 083619	虹 软 科 技	20 22 年 10 月 10 日	146,160. 00	6,300.00	28	3. 2	353.1 8	
华 泰 证 券	2022101000 083621	道 通 科 技	20 22 年 10 月 10 日	226,632. 00	8,400.00	28	3. 2	547.6 3	
华 泰 证 券	2022101000 083739	新 宙 邦	20 22 年 10 月 10 日	331,520. 00	8,000.00	28	3. 2	801.0 8	
华 泰 证 券	2022101000 083783	光 线 传 媒	20 22 年 10 月 10 日	124,306. 00	18,200.0 0	28	3. 2	300.3 7	
华 泰 证 券	2022101000 083787	中 际 旭 创	20 22 年 10 月 10 日	187,886. 00	7,400.00	28	3. 2	454.0 1	

			月 10 日						
华泰 证券	2022101000 083997	英科 医疗	20 22 年 10 月 10 日	282,240. 00	14,400.0 0	14	3. 1	330.3 5	
华泰 证券	2022101000 084023	我武 生物	20 22 年 10 月 10 日	467,460. 00	9,800.00	14	3. 1	547.1 3	
华泰 证券	2022101000 084057	天华 超净	20 22 年 10 月 10 日	953,860. 00	14,800.0 0	14	3. 5	1,260. 49	
华泰 证券	2022101000 084079	蓝色 光标	20 22 年 10 月 10 日	339,347. 00	77,300.0 0	14	3. 1	397.1 9	
华泰 证券	2022101000 084095	普利 制药	20 22 年 10 月 10 日	194,157. 00	8,100.00	14	3. 1	227.2 5	
华泰 证券	2022101000 084157	康泰 医学	20 22 年 10 月 10 日	104,650. 00	5,000.00	14	3. 1	122.4 9	

			日						
华泰 证券	2022101000 084171	海 新 能 科	20 22 年 10 月 10 日	206,040. 00	51,000.0 0	14	3. 1	241.1 6	
华泰 证券	2022101000 084173	当 升 科 技	20 22 年 10 月 10 日	708,620. 00	11,000.0 0	14	3. 1	829.4 0	
华泰 证券	2022101000 084177	光 线 传 媒	20 22 年 10 月 10 日	249,295. 00	36,500.0 0	14	3. 1	291.7 9	
华泰 证券	2022101000 084487	利 亚 德	20 22 年 10 月 10 日	338,752. 00	63,200.0 0	14	3. 1	396.4 9	
华泰 证券	2022101000 084637	晶 晨 股 份	20 22 年 10 月 10 日	481,019. 00	7,700.00	14	3. 1	563.0 0	
华泰 证券	2022101000 084639	西 部 超 导	20 22 年 10 月 10 日	873,760. 00	8,600.00	14	3. 1	1,022. 69	

华泰 证券 券	2022101000 084679	中 控 技 术	20 22 年 10 月 10 日	688,014. 00	9,300.00	14	3. 1	805.2 8		
华泰 证券 券	2022101000 084689	微 芯 生 物	20 22 年 10 月 10 日	194,910. 00	8,900.00	14	3. 1	228.1 3		
华泰 证券 券	2022101000 084755	红 日 药 业	20 22 年 10 月 10 日	145,320. 00	28,000.0 0	28	3. 2	351.1 5		
华泰 证券 券	2022101000 084895	芯 原 股 份	20 22 年 10 月 10 日	156,294. 00	3,800.00	28	3. 2	377.6 7		
华泰 证券 券	2022101000 084919	康 希 诺	20 22 年 10 月 10 日	116,600. 00	1,000.00	28	3. 2	281.7 5		
华泰 证券 券	2022101000 084921	虹 软 科 技	20 22 年 10 月 10 日	74,240.0 0	3,200.00	28	3. 2	179.3 9		
华泰 证券 券	2022101000 084955	柏 楚	20 22 年 10 月 10 日	262,080. 00	1,400.00	28	3. 2	633.2 9		

证 券		电 子	年 10 月 10 日						
华 泰 证 券	2022101000 085001	易 华 录	20 22 年 10 月 10 日	74,896.0 0	6,200.00	28	3. 2	180.9 8	
华 泰 证 券	2022101000 085005	英 科 医 疗	20 22 年 10 月 10 日	141,120. 00	7,200.00	28	3. 2	341.0 0	
华 泰 证 券	2022101000 085079	天 华 超 净	20 22 年 10 月 10 日	406,035. 00	6,300.00	28	3. 2	981.1 4	
华 泰 证 券	2022101000 085081	迈 克 生 物	20 22 年 10 月 10 日	109,230. 00	6,600.00	28	3. 2	263.9 4	
华 泰 证 券	2022101000 085399	长 信 科 技	20 22 年 10 月 10 日	223,820. 00	38,000.0 0	28	3. 2	540.8 4	
华 泰 证 券	2022101000 085409	微 芯 生 物	20 22 年 10 月 10 日	96,360.0 0	4,400.00	28	3. 2	232.8 4	

			月 10 日						
华泰 证券	2022101000 085511	景 嘉 微	20 22 年 10 月 10 日	312,270. 00	7,000.00	14	3. 1	365.4 9	
华泰 证券	2022101000 085517	贝 达 药 业	20 22 年 10 月 10 日	341,110. 00	7,700.00	14	3. 1	399.2 5	
华泰 证券	2022101000 085519	稳 健 医 疗	20 22 年 10 月 10 日	272,040. 00	4,000.00	14	3. 1	318.4 1	
华泰 证券	2022101000 085523	柏 楚 电 子	20 22 年 10 月 10 日	262,080. 00	1,400.00	14	3. 1	306.7 5	
华泰 证券	2022101000 085559	长 盈 精 密	20 22 年 10 月 10 日	264,132. 00	26,100.0 0	14	3. 1	309.1 5	
华泰 证券	2022101000 085631	捷 成 股 份	20 22 年 10 月 10 日	280,758. 00	64,100.0 0	14	3. 1	328.6 1	

			日						
华泰 证券	2022101000 085633	开山 股份	20 22 年 10 月 10 日	231,732. 00	12,300.0 0	14	3. 1	271.2 3	
华泰 证券	2022101000 085641	长信 科技	20 22 年 10 月 10 日	448,229. 00	76,100.0 0	14	3. 1	524.6 3	
华泰 证券	2022101000 085643	信维 通信	20 22 年 10 月 10 日	415,200. 00	30,000.0 0	14	3. 1	485.9 7	
华泰 证券	2022101000 085647	宋城 演艺	20 22 年 10 月 10 日	545,440. 00	48,700.0 0	14	3. 1	638.4 1	
华泰 证券	2022101000 085649	汤臣 倍健	20 22 年 10 月 10 日	550,312. 00	31,700.0 0	14	3. 1	644.1 1	
华泰 证券	2022101000 085653	南微 医学	20 22 年 10 月 10 日	168,590. 00	2,300.00	14	3. 1	197.3 2	

华泰 证券 券	2022101000 085655	睿 创 微 纳	20 22 年 10 月 10 日	298,966. 00	8,300.00	14	3. 1	349.9 2		
华泰 证券 券	2022101000 085657	杭 可 科 技	20 22 年 10 月 10 日	188,860. 00	3,800.00	14	3. 1	221.0 5		
华泰 证券 券	2022101000 085659	中 国 通 号	20 22 年 10 月 10 日	334,075. 00	80,500.0 0	14	3. 1	391.0 2		
华泰 证券 券	2022101000 086151	红 日 药 业	20 22 年 10 月 10 日	290,640. 00	56,000.0 0	28	3. 2	702.3 0		
华泰 证券 券	2022101000 086157	红 日 药 业	20 22 年 10 月 10 日	145,320. 00	28,000.0 0	28	3. 2	351.1 5		
华泰 证券 券	2022101000 086553	万 孚 生 物	20 22 年 10 月 10 日	119,448. 00	4,200.00	28	3. 2	288.6 3		
华泰 证券 券	2022101000 086585	蓝 色	20 22 年 10 月 10 日	339,347. 00	77,300.0 0	28	3. 2	820.0 0		

证 券		光 标	年 10 月 10 日							
华 泰 证 券	2022101000 086905	中 国 通 号	20 22 年 10 月 10 日	167,245. 00	40,300.0 0	28	3. 2	404.1 3		
华 泰 证 券	2022101000 086911	圣 湘 生 物	20 22 年 10 月 10 日	103,270. 00	4,600.00	28	3. 2	249.5 4		
华 泰 证 券	2022101000 086953	卫 宁 健 康	20 22 年 10 月 10 日	187,167. 00	26,700.0 0	28	3. 2	452.2 7		
华 泰 证 券	2022101000 086957	寒 锐 钻 业	20 22 年 10 月 10 日	145,418. 00	3,400.00	28	3. 2	351.3 9		
华 泰 证 券	2022101000 087083	网 宿 科 技	20 22 年 10 月 10 日	168,720. 00	38,000.0 0	28	3. 2	407.6 9		
华 泰 证 券	2022101000 087091	德 方 纳 米	20 22 年 10 月	434,496. 00	1,600.00	28	3. 2	1,049. 91		

			月 10 日						
华泰 证券 券	2022101000 087153	信 维 通 信	20 22 年 10 月 10 日	415,200. 00	30,000.0 0	28	3. 2	1,003. 29	
华泰 证券 券	2022101000 087155	道 通 科 技	20 22 年 10 月 10 日	226,632. 00	8,400.00	28	3. 2	547.6 3	
华泰 证券 券	2022101000 087157	西 部 超 导	20 22 年 10 月 10 日	873,760. 00	8,600.00	28	3. 2	2,111. 35	
华泰 证券 券	2022101000 087159	睿 创 微 纳	20 22 年 10 月 10 日	298,966. 00	8,300.00	28	3. 2	722.4 2	
华泰 证券 券	2022101000 087161	杭 可 科 技	20 22 年 10 月 10 日	188,860. 00	3,800.00	28	3. 2	456.3 6	
华泰 证券 券	2022101000 087587	寒 锐 钴 业	20 22 年 10 月 10 日	286,559. 00	6,700.00	28	3. 2	692.4 4	

			日						
华泰 证券	2022101000 087589	华 大 基 因	20 22 年 10 月 10 日	406,406. 00	7,700.00	28	3. 2	982.0 4	
华泰 证券	2022101000 087591	英 科 医 疗	20 22 年 10 月 10 日	282,240. 00	14,400.0 0	28	3. 2	682.0 0	
华泰 证券	2022101000 087597	天 能 股 份	20 22 年 10 月 10 日	125,151. 00	3,900.00	28	3. 2	302.4 1	
华泰 证券	2022101000 087599	九 号 公 司	20 22 年 10 月 10 日	416,250. 00	11,100.0 0	28	3. 2	1,005. 83	
华泰 证券	2022101000 087603	南 微 医 学	20 22 年 10 月 10 日	168,590. 00	2,300.00	28	3. 2	407.3 8	
华泰 证券	2022101000 087605	微 芯 生 物	20 22 年 10 月 10 日	194,910. 00	8,900.00	28	3. 2	470.9 8	

华泰 证券	2022101000 087607	寒 武 纪	20 22 年 10 月 10 日	356,500. 00	6,200.00	28	3. 2	861.4 5		
华泰 证券	2022101000 087639	天 能 股 份	20 22 年 10 月 10 日	64,180.0 0	2,000.00	28	3. 2	155.0 8		
华泰 证券	2022101000 088183	昆 仑 万 维	20 22 年 10 月 10 日	180,737. 00	14,900.0 0	28	3. 2	436.7 3		
华泰 证券	2022101000 088185	光 环 新 网	20 22 年 10 月 10 日	154,056. 00	19,600.0 0	28	3. 2	372.2 6		
华泰 证券	2022101000 088911	天 华 超 净	20 22 年 10 月 10 日	831,405. 00	12,900.0 0	28	3. 2	2,009. 00		
华泰 证券	2022101000 088929	德 方 纳 米	20 22 年 10 月 10 日	896,148. 00	3,300.00	28	3. 2	2,165. 45		
华泰	2022101000 088931	万 孚	20 22	236,052. 00	8,300.00	28	3. 2	570.4 0		

证 券		生 物	年 10 月 10 日							
华 泰 证 券	2022101000 088933	景 嘉 微	20 22 年 10 月 10 日	312,270. 00	7,000.00	28	3. 2	754.5 7		
华 泰 证 券	2022101000 090185	康 希 诺	20 22 年 10 月 10 日	128,260. 00	1,100.00	28	3. 2	309.9 3		
华 泰 证 券	2022101000 090189	中 国 通 号	20 22 年 10 月 10 日	166,830. 00	40,200.0 0	28	3. 2	403.1 3		
华 泰 证 券	2022101000 090191	万 达 信 息	20 22 年 10 月 10 日	269,008. 00	36,800.0 0	28	3. 2	650.0 3		
华 泰 证 券	2022101000 090205	特 锐 德	20 22 年 10 月 10 日	159,895. 00	11,300.0 0	28	3. 2	386.3 7		
华 泰 证 券	2022101000 090261	康 希 诺	20 22 年 10 月 10 日	244,860. 00	2,100.00	28	3. 2	591.6 8		

			月 10 日						
华泰 证券	2022101000 090265	中国 通号	20 22 年 10 月 10 日	334,075. 00	80,500.0 0	28	3. 2	807.2 6	
华泰 证券	2022101000 091013	当升 科技	20 22 年 10 月 10 日	354,310. 00	5,500.00	28	3. 2	856.1 5	
华泰 证券	2022101000 091081	西部 超导	20 22 年 10 月 10 日	436,880. 00	4,300.00	28	3. 2	1,055. 68	
华泰 证券	2022101000 094705	固德 威	20 22 年 10 月 10 日	386,386. 00	1,400.00	28	3. 2	933.6 6	
华泰 证券	2022101000 095587	机 器 人	20 22 年 10 月 10 日	162,432. 00	19,200.0 0	28	3. 2	392.5 0	
华泰 证券	2022101000 096343	君 实 生 物	20 22 年 10 月 10 日	501,616. 00	10,700.0 0	28	3. 2	1,212. 10	

			日						
华泰 证券	2022101000 096345	康 希 诺	20 22 年 10 月 10 日	244,860. 00	2,100.00	28	3. 2	591.6 8	
华泰 证券	2022101000 096347	柏 楚 电 子	20 22 年 10 月 10 日	262,080. 00	1,400.00	28	3. 2	633.2 9	
华泰 证券	2022101000 096437	景 嘉 微	20 22 年 10 月 10 日	312,270. 00	7,000.00	28	3. 2	754.5 7	
华泰 证券	2022101000 096439	迈 克 生 物	20 22 年 10 月 10 日	220,115. 00	13,300.0 0	28	3. 2	531.8 9	
华泰 证券	2022101000 096441	万 孚 生 物	20 22 年 10 月 10 日	236,052. 00	8,300.00	28	3. 2	570.4 0	
华泰 证券	2022101000 096493	万 孚 生 物	20 22 年 10 月 10 日	236,052. 00	8,300.00	14	3. 1	276.2 9	

华泰 证券	2022101000 096495	长盈 精密	20 22 年 10 月 10 日	264,132. 00	26,100.0 0	14	3. 1	309.1 5		
华泰 证券	2022101000 096525	天能 股份	20 22 年 10 月 10 日	125,151. 00	3,900.00	14	3. 1	146.4 8		
华泰 证券	2022101000 096613	九号 公司	20 22 年 10 月 10 日	416,250. 00	11,100.0 0	14	3. 1	487.2 0		
华泰 证券	2022101000 096625	利亚 德	20 22 年 10 月 10 日	338,752. 00	63,200.0 0	14	3. 1	396.4 9		
华泰 证券	2022101000 096643	中际 旭创	20 22 年 10 月 10 日	378,311. 00	14,900.0 0	14	3. 1	442.7 9		
华泰 证券	2022101000 097951	汤臣 倍健	20 22 年 10 月 10 日	276,024. 00	15,900.0 0	28	3. 2	666.9 8		
华泰	2022101000 097957	圣湘	20 22	101,025. 00	4,500.00	28	3. 2	244.1 2		

证 券		生 物	年 10 月 10 日							
华 泰 证 券	2022101000 097967	当 升 科 技	20 22 年 10 月 10 日	354,310. 00	5,500.00	28	3. 2	856.1 5		
华 泰 证 券	2022101000 097969	光 威 复 材	20 22 年 10 月 10 日	761,472. 00	9,600.00	28	3. 2	1,840. 02		
华 泰 证 券	2022101000 097971	康 泰 医 学	20 22 年 10 月 10 日	104,650. 00	5,000.00	28	3. 2	252.8 8		
华 泰 证 券	2022101000 097973	德 方 纳 米	20 22 年 10 月 10 日	896,148. 00	3,300.00	28	3. 2	2,165. 45		
华 泰 证 券	2022101000 097977	九 号 公 司	20 22 年 10 月 10 日	416,250. 00	11,100.0 0	28	3. 2	1,005. 83		
华 泰 证 券	2022101000 097983	迈 克 生 物	20 22 年 10 月	220,115. 00	13,300.0 0	28	3. 2	531.8 9		

			月 10 日						
华泰 证券 券	2022101000 097985	万孚生 物	20 22 年 10 月 10 日	236,052. 00	8,300.00	28	3. 2	570.4 0	
华泰 证券 券	2022101000 097987	机 器 人	20 22 年 10 月 10 日	324,864. 00	38,400.0 0	28	3. 2	785.0 0	
华泰 证券 券	2022101000 097989	蓝 色 光 标	20 22 年 10 月 10 日	339,347. 00	77,300.0 0	28	3. 2	820.0 0	
华泰 证券 券	2022101000 097991	新 宙 邦	20 22 年 10 月 10 日	667,184. 00	16,100.0 0	28	3. 2	1,612. 18	
华泰 证券 券	2022101000 097995	当 升 科 技	20 22 年 10 月 10 日	708,620. 00	11,000.0 0	28	3. 2	1,712. 31	
华泰 证券 券	2022101000 098001	光 威 复 材	20 22 年 10 月 10 日	380,736. 00	4,800.00	28	3. 2	920.0 1	

			日						
华泰 证券	2022101000 098007	康泰 医学	20 22 年 10 月 10 日	52,325.0 0	2,500.00	28	3. 2	126.4 4	
华泰 证券	2022101000 098011	迈克 生物	20 22 年 10 月 10 日	110,885. 00	6,700.00	28	3. 2	267.9 4	
华泰 证券	2022101000 098013	万孚 生物	20 22 年 10 月 10 日	116,604. 00	4,100.00	28	3. 2	281.7 6	
华泰 证券	2022101000 098019	新宙 邦	20 22 年 10 月 10 日	335,664. 00	8,100.00	28	3. 2	811.1 0	
华泰 证券	2022101000 098021	机 器 人	20 22 年 10 月 10 日	162,432. 00	19,200.0 0	28	3. 2	392.5 0	
华泰 证券	2022101000 098023	蓝 色 光 标	20 22 年 10 月 10 日	169,893. 00	38,700.0 0	28	3. 2	410.5 3	

华泰 证券	2022101000 098037	汤 臣 倍 健	20 22 年 10 月 10 日	550,312. 00	31,700.0 0	28	3. 2	1,329. 77		
华泰 证券	2022101000 098039	固 德 威	20 22 年 10 月 10 日	386,386. 00	1,400.00	28	3. 2	933.6 6		
华泰 证券	2022101000 098041	圣 湘 生 物	20 22 年 10 月 10 日	204,295. 00	9,100.00	28	3. 2	493.6 6		
华泰 证券	2022101000 098453	碧 水 源	20 22 年 10 月 10 日	317,044. 00	67,600.0 0	14	3. 1	371.0 8		
华泰 证券	2022101000 098475	万 达 信 息	20 22 年 10 月 10 日	134,504. 00	18,400.0 0	28	3. 2	325.0 2		
华泰 证券	2022101000 098477	宋 城 演 艺	20 22 年 10 月 10 日	272,160. 00	24,300.0 0	28	3. 2	657.6 5		
华泰	2022101000 098479	长 信	20 22	224,409. 00	38,100.0 0	28	3. 2	542.2 6		

证 券		科 技	年 10 月 10 日							
华 泰 证 券	2022101000 098481	南 微 医 学	20 22 年 10 月 10 日	80,630.0 0	1,100.00	28	3. 2	194.8 3		
华 泰 证 券	2022101000 098483	君 实 生 物	20 22 年 10 月 10 日	248,464. 00	5,300.00	28	3. 2	600.3 9		
华 泰 证 券	2022101000 098485	寒 武 纪	20 22 年 10 月 10 日	178,250. 00	3,100.00	28	3. 2	430.7 2		
华 泰 证 券	2022101000 098489	晶 晨 股 份	20 22 年 10 月 10 日	243,633. 00	3,900.00	28	3. 2	588.7 1		
华 泰 证 券	2022101000 098491	光 环 新 网	20 22 年 10 月 10 日	153,270. 00	19,500.0 0	28	3. 2	370.3 6		
华 泰 证 券	2022101000 098493	虹 软 科 技	20 22 年 10 月 10 日	71,920.0 0	3,100.00	28	3. 2	173.7 9		

			月 10 日							
华泰 证券 2022101000 098495	华 大 基 因	20 22 年 10 月 10 日	205,842. 00	3,900.00	28	3. 2	497.4 0			
华泰 证券 2022101000 098499	长 盈 精 密	20 22 年 10 月 10 日	132,572. 00	13,100.0 0	28	3. 2	320.3 5			
华泰 证券 2022101000 098501	寒 锐 钴 业	20 22 年 10 月 10 日	141,141. 00	3,300.00	28	3. 2	341.0 5			
华泰 证券 2022101000 098503	东 方 国 信	20 22 年 10 月 10 日	203,632. 00	28,600.0 0	28	3. 2	492.0 6			
华泰 证券 2022101000 098505	易 华 录	20 22 年 10 月 10 日	149,792. 00	12,400.0 0	28	3. 2	361.9 6			
华泰 证券 2022101000 098507	卫 宁 健 康	20 22 年 10 月 10 日	374,334. 00	53,400.0 0	28	3. 2	904.5 4			

			日						
华泰 证券	2022101000 098509	寒 锐 钻 业	20 22 年 10 月 10 日	286,559. 00	6,700.00	28	3. 2	692.4 4	
华泰 证券	2022101000 098511	普 利 制 药	20 22 年 10 月 10 日	194,157. 00	8,100.00	28	3. 2	469.1 6	
华泰 证券	2022101000 098513	国 瓷 材 料	20 22 年 10 月 10 日	669,250. 00	25,000.0 0	28	3. 2	1,617. 17	
华泰 证券	2022101000 098515	华 大 基 因	20 22 年 10 月 10 日	406,406. 00	7,700.00	28	3. 2	982.0 4	
华泰 证券	2022101000 098517	英 科 医 疗	20 22 年 10 月 10 日	282,240. 00	14,400.0 0	28	3. 2	682.0 0	
华泰 证券	2022101000 098521	特 锐 德	20 22 年 10 月 10 日	319,790. 00	22,600.0 0	28	3. 2	772.7 4	

华泰 证券	2022101000 098523	华 测 检 测	20 22 年 10 月 10 日	1,041,47 9.00	52,100.0 0	28	3. 2	2,516. 63		
华泰 证券	2022101000 098525	天 华 超 净	20 22 年 10 月 10 日	831,405. 00	12,900.0 0	28	3. 2	2,009. 00		
华泰 证券	2022101000 098527	昆 仑 万 维	20 22 年 10 月 10 日	361,474. 00	29,800.0 0	28	3. 2	873.4 6		
华泰 证券	2022101000 098529	光 环 新 网	20 22 年 10 月 10 日	307,326. 00	39,100.0 0	28	3. 2	742.6 2		
华泰 证券	2022101000 098531	芯 原 股 份	20 22 年 10 月 10 日	316,701. 00	7,700.00	28	3. 2	765.2 8		
华泰 证券	2022101000 098801	稳 健 医 疗	20 22 年 10 月 10 日	272,040. 00	4,000.00	28	3. 2	657.3 6		
华泰	2022101000 098817	机 器	20 22	324,864. 00	38,400.0 0	28	3. 2	785.0 0		

证 券		人	年 10 月 10 日						
华 泰 证 券	2022101000 098819	红 日 药 业	20 22 年 10 月 10 日	290,640. 00	56,000.0 0	28	3. 2	702.3 0	
华 泰 证 券	2022101000 098821	新 宙 邦	20 22 年 10 月 10 日	667,184. 00	16,100.0 0	28	3. 2	1,612. 18	
华 泰 证 券	2022101000 099039	网 宿 科 技	20 22 年 10 月 10 日	337,884. 00	76,100.0 0	14	3. 1	395.4 7	
华 泰 证 券	2022101000 099041	光 威 复 材	20 22 年 10 月 10 日	761,472. 00	9,600.00	14	3. 1	891.2 6	
华 泰 证 券	2022101000 099047	德 方 纳 米	20 22 年 10 月 10 日	1,004,77 2.00	3,700.00	14	3. 5	1,327. 77	
华 泰 证 券	2022101000 099049	光 环 新 网	20 22 年 10 月 10 日	307,326. 00	39,100.0 0	14	3. 1	359.7 1	

			月 10 日							
华泰 证券	2022101000 099073	长 盈 精 密	20 22 年 10 月 10 日	131,560. 00	13,000.0 0	28	3. 2	317.9 0		
华泰 证券	2022101000 099075	睿 创 微 纳	20 22 年 10 月 10 日	151,284. 00	4,200.00	28	3. 2	365.5 6		
华泰 证券	2022101000 099131	易 华 录	20 22 年 10 月 10 日	149,792. 00	12,400.0 0	14	3. 1	175.3 2		
华泰 证券	2022101000 099553	贝 达 药 业	20 22 年 10 月 10 日	341,110. 00	7,700.00	28	3. 2	824.2 6		
华泰 证券	2022101000 099569	易 华 录	20 22 年 10 月 10 日	74,896.0 0	6,200.00	28	3. 2	180.9 8		
华泰 证券	2022101000 099571	国 瓷 材 料	20 22 年 10 月 10 日	334,625. 00	12,500.0 0	28	3. 2	808.5 9		

			日							
华泰 证券	2022101000 099573	卫宁 健康	20 22 年 10 月 10 日	187,167. 00	26,700.0 0	28	3. 2	452.2 7		
华泰 证券	2022101000 099575	普利 制药	20 22 年 10 月 10 日	98,277.0 0	4,100.00	28	3. 2	237.4 8		
华泰 证券	2022101000 099577	英科 医疗	20 22 年 10 月 10 日	141,120. 00	7,200.00	28	3. 2	341.0 0		
华泰 证券	2022101000 099581	华测 检测	20 22 年 10 月 10 日	521,739. 00	26,100.0 0	28	3. 2	1,260. 73		
华泰 证券	2022101000 099583	贝达 药业	20 22 年 10 月 10 日	172,770. 00	3,900.00	28	3. 2	417.4 8		
华泰 证券	2022101000 099585	昆仑 万维	20 22 年 10 月 10 日	180,737. 00	14,900.0 0	28	3. 2	436.7 3		

华泰 证券 券	2022101000 099587	芯 原 股 份	20 22 年 10 月 10 日	160,407. 00	3,900.00	28	3. 2	387.6 1		
华泰 证券 券	2022101000 099653	长 盈 精 密	20 22 年 10 月 10 日	264,132. 00	26,100.0 0	28	3. 2	638.2 5		
华泰 证券 券	2022101000 099655	长 信 科 技	20 22 年 10 月 10 日	448,229. 00	76,100.0 0	28	3. 2	1,083. 10		
华泰 证券 券	2022101000 099657	宋 城 演 艺	20 22 年 10 月 10 日	545,440. 00	48,700.0 0	28	3. 2	1,318. 00		
华泰 证券 券	2022101000 099659	南 微 医 学	20 22 年 10 月 10 日	168,590. 00	2,300.00	28	3. 2	407.3 8		
华泰 证券 券	2022101000 099661	虹 软 科 技	20 22 年 10 月 10 日	146,160. 00	6,300.00	28	3. 2	353.1 8		
华泰 证券 券	2022101000 099663	君 实	20 22 年 10 月 22 日	501,616. 00	10,700.0 0	28	3. 2	1,212. 10		

证 券		生 物	年 10 月 10 日							
华 泰 证 券	2022101000 099665	柏 楚 电 子	20 22 年 10 月 10 日	262,080. 00	1,400.00	28	3. 2	633.2 9		
华 泰 证 券	2022101000 099667	晶 晨 股 份	20 22 年 10 月 10 日	481,019. 00	7,700.00	28	3. 2	1,162. 33		
华 泰 证 券	2022101000 099669	寒 武 纪	20 22 年 10 月 10 日	356,500. 00	6,200.00	28	3. 2	861.4 5		
华 泰 证 券	2022101000 099671	易 华 录	20 22 年 10 月 10 日	149,792. 00	12,400.0 0	28	3. 2	361.9 6		
华 泰 证 券	2022101000 099673	万 达 信 息	20 22 年 10 月 10 日	269,008. 00	36,800.0 0	28	3. 2	650.0 3		
华 泰 证 券	2022101000 099675	东 方 国 信	20 22 年 10 月 10 日	203,632. 00	28,600.0 0	28	3. 2	492.0 6		

			月 10 日						
华泰 证券	2022101000 099677	捷成 股份	20 22 年 10 月 10 日	280,758. 00	64,100.0 0	28	3. 2	678.4 2	
华泰 证券	2022101000 099679	光线 传媒	20 22 年 10 月 10 日	249,295. 00	36,500.0 0	28	3. 2	602.4 0	
华泰 证券	2022101000 099681	迪安 诊断	20 22 年 10 月 10 日	439,516. 00	15,400.0 0	28	3. 2	1,062. 05	
华泰 证券	2022101000 099683	卫宁 健康	20 22 年 10 月 10 日	374,334. 00	53,400.0 0	28	3. 2	904.5 4	
华泰 证券	2022101000 099685	中际 旭创	20 22 年 10 月 10 日	378,311. 00	14,900.0 0	28	3. 2	914.1 5	
华泰 证券	2022101000 099687	开山 股份	20 22 年 10 月 10 日	231,732. 00	12,300.0 0	28	3. 2	559.9 6	

			日						
华泰 证券	2022101000 099689	国 瓷 材 料	20 22 年 10 月 10 日	669,250. 00	25,000.0 0	28	3. 2	1,617. 17	
华泰 证券	2022101000 099691	利 亚 德	20 22 年 10 月 10 日	338,752. 00	63,200.0 0	28	3. 2	818.5 6	
华泰 证券	2022101000 099693	光 环 新 网	20 22 年 10 月 10 日	307,326. 00	39,100.0 0	28	3. 2	742.6 2	
华泰 证券	2022101000 099695	我 武 生 物	20 22 年 10 月 10 日	467,460. 00	9,800.00	28	3. 2	1,129. 57	
华泰 证券	2022101000 099697	博 腾 股 份	20 22 年 10 月 10 日	447,733. 00	10,100.0 0	28	3. 2	1,081. 90	
华泰 证券	2022101000 099699	昆 仑 万 维	20 22 年 10 月 10 日	361,474. 00	29,800.0 0	28	3. 2	873.4 6	

华泰 证券	2022101000 099703	长盈 精密	20 22 年 10 月 10 日	264,132. 00	26,100.0 0	28	3. 2	638.2 5		
华泰 证券	2022101000 099705	宋城 演艺	20 22 年 10 月 10 日	545,440. 00	48,700.0 0	28	3. 2	1,318. 00		
华泰 证券	2022101000 099707	汤臣 倍健	20 22 年 10 月 10 日	550,312. 00	31,700.0 0	28	3. 2	1,329. 77		
华泰 证券	2022101000 099709	信维 通信	20 22 年 10 月 10 日	415,200. 00	30,000.0 0	28	3. 2	1,003. 29		
华泰 证券	2022101000 099999	普利 制药	20 22 年 10 月 10 日	194,157. 00	8,100.00	28	3. 2	469.1 6		
华泰 证券	2022101000 100001	光威 复材	20 22 年 10 月 10 日	761,472. 00	9,600.00	28	3. 2	1,840. 02		
华泰	2022101000 100003	康泰	20 22	104,650. 00	5,000.00	28	3. 2	252.8 8		

证 券		医 学	年 10 月 10 日							
华 泰 证 券	2022101000 100005	中 控 技 术	20 22 年 10 月 10 日	688,014. 00	9,300.00	28	3. 2	1,662. 51		
华 泰 证 券	2022101000 100007	特 锐 德	20 22 年 10 月 10 日	319,790. 00	22,600.0 0	28	3. 2	772.7 4		
华 泰 证 券	2022101000 100009	安 科 生 物	20 22 年 10 月 10 日	315,416. 00	35,600.0 0	28	3. 2	762.1 7		
华 泰 证 券	2022101000 100011	华 测 检 测	20 22 年 10 月 10 日	1,041,47 9.00	52,100.0 0	28	3. 2	2,516. 63		
华 泰 证 券	2022101000 100013	网 宿 科 技	20 22 年 10 月 10 日	337,884. 00	76,100.0 0	28	3. 2	816.4 6		
华 泰 证 券	2022101000 100015	贝 达 药 业	20 22 年 10 月 10 日	341,110. 00	7,700.00	28	3. 2	824.2 6		

			月 10 日							
华泰 证券	2022101000 100017	芯 原 股 份	20 22 年 10 月 10 日	316,701. 00	7,700.00	28	3. 2	765.2 8		
华泰 证券	2022101000 100019	当 升 科 技	20 22 年 10 月 10 日	708,620. 00	11,000.0 0	28	3. 2	1,712. 31		
华泰 证券	2022101000 100021	碧 水 源	20 22 年 10 月 10 日	317,044. 00	67,600.0 0	28	3. 2	766.1 0		
华泰 证券	2022101000 100023	海 新 能 科	20 22 年 10 月 10 日	206,040. 00	51,000.0 0	28	3. 2	497.8 7		
华泰 证券	2022101000 100025	长 信 科 技	20 22 年 10 月 10 日	448,229. 00	76,100.0 0	28	3. 2	1,083. 10		
华泰 证券	2022101000 100027	固 德 威	20 22 年 10 月 10 日	386,386. 00	1,400.00	28	3. 2	933.6 6		

			日						
华泰 证券	2022101000 100029	圣湘 生物	20 22 年 10 月 10 日	204,295. 00	9,100.00	28	3. 2	493.6 6	
华泰 证券	2022101000 100031	西部 超导	20 22 年 10 月 10 日	873,760. 00	8,600.00	28	3. 2	2,111. 35	
华泰 证券	2022101000 100033	晶晨 股份	20 22 年 10 月 10 日	481,019. 00	7,700.00	28	3. 2	1,162. 33	
华泰 证券	2022101000 100035	睿创 微纳	20 22 年 10 月 10 日	298,966. 00	8,300.00	28	3. 2	722.4 2	
华泰 证券	2022101000 100037	杭可 科技	20 22 年 10 月 10 日	188,860. 00	3,800.00	28	3. 2	456.3 6	
华泰 证券	2022101000 100039	中国 通号	20 22 年 10 月 10 日	334,075. 00	80,500.0 0	28	3. 2	807.2 6	

华泰 证券	2022101000 101125	华 测 检 测	20 22 年 10 月 10 日	1,041,47 9.00	52,100.0 0	14	3. 1	1,218. 99		
华泰 证券	2022101000 101177	昆 仑 万 维	20 22 年 10 月 10 日	361,474. 00	29,800.0 0	14	3. 1	423.0 8		
华泰 证券	2022101000 101193	迪 安 诊 断	20 22 年 10 月 10 日	439,516. 00	15,400.0 0	14	3. 1	514.4 3		
华泰 证券	2022101000 101201	固 德 威	20 22 年 10 月 10 日	386,386. 00	1,400.00	14	3. 1	452.2 4		
华泰 证券	2022101000 101681	圣 湘 生 物	20 22 年 10 月 10 日	204,295. 00	9,100.00	14	3. 1	239.1 2		
华泰 证券	2022101000 101737	特 锐 德	20 22 年 10 月 10 日	319,790. 00	22,600.0 0	14	3. 1	374.3 0		
华泰	2022101000 101743	安 科	20 22	315,416. 00	35,600.0 0	14	3. 1	369.1 8		

证 券		生 物	年 10 月 10 日							
华 泰 证 券	2022101000 101749	机 器 人	20 22 年 10 月 10 日	324,864. 00	38,400.0 0	14	3. 1	380.2 3		
华 泰 证 券	2022101000 101755	红 日 药 业	20 22 年 10 月 10 日	290,640. 00	56,000.0 0	14	3. 1	340.1 8		
华 泰 证 券	2022101000 101757	新 宙 邦	20 22 年 10 月 10 日	667,184. 00	16,100.0 0	14	3. 1	780.9 0		
华 泰 证 券	2022101000 103519	万 孚 生 物	20 22 年 10 月 10 日	236,052. 00	8,300.00	14	3. 1	276.2 9		
华 泰 证 券	2022101000 103521	长 盈 精 密	20 22 年 10 月 10 日	264,132. 00	26,100.0 0	14	3. 1	309.1 5		
华 泰 证 券	2022101000 103533	天 能 股 份	20 22 年 10 月 10 日	125,151. 00	3,900.00	14	3. 1	146.4 8		

			月 10 日							
华泰 证券	2022101000 103553	寒 武 纪	20 22 年 10 月 10 日	356,500. 00	6,200.00	14	3. 1	417.2 6		
华泰 证券	2022101000 103559	九 号 公 司	20 22 年 10 月 10 日	416,250. 00	11,100.0 0	14	3. 1	487.2 0		
华泰 证券	2022101000 103579	利 亚 德	20 22 年 10 月 10 日	338,752. 00	63,200.0 0	14	3. 1	396.4 9		
华泰 证券	2022101000 103597	英 科 医 疗	20 22 年 10 月 10 日	282,240. 00	14,400.0 0	14	3. 1	330.3 5		
华泰 证券	2022101000 103607	光 威 复 材	20 22 年 10 月 10 日	761,472. 00	9,600.00	14	3. 1	891.2 6		
华泰 证券	2022101000 103615	网 宿 科 技	20 22 年 10 月 10 日	337,884. 00	76,100.0 0	14	3. 1	395.4 7		

			日						
华泰 证券	2022101000 103623	德 方 纳 米	20 22 年 10 月 10 日	1,004,77 2.00	3,700.00	14	3. 5	1,327. 77	
华泰 证券	2022101000 103637	天 华 超 净	20 22 年 10 月 10 日	953,860. 00	14,800.0 0	14	3. 5	1,260. 49	
华泰 证券	2022101000 103757	中 控 技 术	20 22 年 10 月 10 日	340,308. 00	4,600.00	28	3. 2	822.3 2	
华泰 证券	2022101000 104257	易 华 录	20 22 年 10 月 10 日	149,792. 00	12,400.0 0	14	3. 1	175.3 2	
华泰 证券	2022101000 104261	普 利 制 药	20 22 年 10 月 10 日	194,157. 00	8,100.00	14	3. 1	227.2 5	
华泰 证券	2022101000 104273	华 大 基 因	20 22 年 10 月 10 日	406,406. 00	7,700.00	14	3. 1	475.6 7	

华泰 证券 券	2022101000 104281	华 测 检 测	20 22 年 10 月 10 日	1,041,47 9.00	52,100.0 0	14	3. 1	1,218. 99		
华泰 证券 券	2022101000 104287	昆 仑 万 维	20 22 年 10 月 10 日	361,474. 00	29,800.0 0	14	3. 1	423.0 8		
华泰 证券 券	2022101000 104293	迪 安 诊 断	20 22 年 10 月 10 日	439,516. 00	15,400.0 0	14	3. 1	514.4 3		
华泰 证券 券	2022101000 104305	固 德 威	20 22 年 10 月 10 日	386,386. 00	1,400.00	14	3. 1	452.2 4		
华泰 证券 券	2022101000 104311	海 新 能 科	20 22 年 10 月 10 日	206,040. 00	51,000.0 0	14	3. 1	241.1 6		
华泰 证券 券	2022101000 104335	圣 湘 生 物	20 22 年 10 月 10 日	204,295. 00	9,100.00	14	3. 1	239.1 2		
华泰 证券 券	2022101000 104349	晶 晨	20 22 年 10 月 10 日	481,019. 00	7,700.00	14	3. 1	563.0 0		

证 券		股 份	年 10 月 10 日						
华 泰 证 券	2022101000 104351	西 部 超 导	20 22 年 10 月 10 日	873,760. 00	8,600.00	14	3. 1	1,022. 69	
华 泰 证 券	2022101000 104375	特 锐 德	20 22 年 10 月 10 日	319,790. 00	22,600.0 0	14	3. 1	374.3 0	
华 泰 证 券	2022101000 104393	安 科 生 物	20 22 年 10 月 10 日	315,416. 00	35,600.0 0	14	3. 1	369.1 8	
华 泰 证 券	2022101000 104399	机 器 人	20 22 年 10 月 10 日	324,864. 00	38,400.0 0	14	3. 1	380.2 3	
华 泰 证 券	2022101000 104409	红 日 药 业	20 22 年 10 月 10 日	290,640. 00	56,000.0 0	14	3. 1	340.1 8	
华 泰 证 券	2022101000 104411	新 宙 邦	20 22 年 10 月 10 日	667,184. 00	16,100.0 0	14	3. 1	780.9 0	

			月 10 日							
华泰 证券	2022101000 104429	当 升 科 技	20 22 年 10 月 10 日	708,620. 00	11,000.0 0	14	3. 1	829.4 0		
华泰 证券	2022101000 104433	长 信 科 技	20 22 年 10 月 10 日	448,229. 00	76,100.0 0	14	3. 1	524.6 3		
华泰 证券	2022101000 104451	寒 锐 钻 业	20 22 年 10 月 10 日	286,559. 00	6,700.00	14	3. 1	335.4 0		
华泰 证券	2022101000 104857	捷 成 股 份	20 22 年 10 月 10 日	280,758. 00	64,100.0 0	28	3. 2	678.4 2		
华泰 证券	2022101000 104859	东 方 国 信	20 22 年 10 月 10 日	203,632. 00	28,600.0 0	28	3. 2	492.0 6		
华泰 证券	2022101000 104861	万 达 信 息	20 22 年 10 月 10 日	269,008. 00	36,800.0 0	28	3. 2	650.0 3		

			日						
华泰 证券	2022101000 104863	海 新 能 科	20 22 年 10 月 10 日	206,040. 00	51,000.0 0	28	3. 2	497.8 7	
华泰 证券	2022101000 105081	芯 原 股 份	20 22 年 10 月 10 日	316,701. 00	7,700.00	14	3. 1	370.6 8	
华泰 证券	2022101000 105105	虹 软 科 技	20 22 年 10 月 10 日	146,160. 00	6,300.00	14	3. 1	171.0 7	
华泰 证券	2022101000 105113	君 实 生 物	20 22 年 10 月 10 日	501,616. 00	10,700.0 0	14	3. 1	587.1 1	
华泰 证券	2022101000 105123	康 希 诺	20 22 年 10 月 10 日	244,860. 00	2,100.00	14	3. 1	286.5 9	
华泰 证券	2022101000 105135	道 通 科 技	20 22 年 10 月 10 日	226,632. 00	8,400.00	14	3. 1	265.2 6	

华泰 证券 券	2022101000 105149	东方 国信	20 22 年 10 月 10 日	203,632. 00	28,600.0 0	14	3. 1	238.3 4		
华泰 证券 券	2022101000 105151	万 达 信 息	20 22 年 10 月 10 日	269,008. 00	36,800.0 0	14	3. 1	314.8 6		
华泰 证券 券	2022101000 105169	卫 宁 健 康	20 22 年 10 月 10 日	374,334. 00	53,400.0 0	14	3. 1	438.1 4		
华泰 证券 券	2022101000 105183	国 瓷 材 料	20 22 年 10 月 10 日	669,250. 00	25,000.0 0	14	3. 1	783.3 2		
华泰 证券 券	2022101000 105185	博 腾 股 份	20 22 年 10 月 10 日	447,733. 00	10,100.0 0	14	3. 1	524.0 5		
华泰 证券 券	2022101000 105199	光 环 新 网	20 22 年 10 月 10 日	307,326. 00	39,100.0 0	14	3. 1	359.7 1		
华 泰	2022101000 105201	迈 克	20 22	220,115. 00	13,300.0 0	14	3. 1	257.6 3		

证 券		生 物	年 10 月 10 日							
华 泰 证 券	2022101000 105203	景 嘉 微	20 22 年 10 月 10 日	312,270. 00	7,000.00	14	3. 1	365.4 9		
华 泰 证 券	2022101000 105213	信 维 通 信	20 22 年 10 月 10 日	415,200. 00	30,000.0 0	14	3. 1	485.9 7		
华 泰 证 券	2022101000 105215	宋 城 演 艺	20 22 年 10 月 10 日	545,440. 00	48,700.0 0	14	3. 1	638.4 1		
华 泰 证 券	2022101000 105233	南 微 医 学	20 22 年 10 月 10 日	168,590. 00	2,300.00	14	3. 1	197.3 2		
华 泰 证 券	2022101000 105241	睿 创 微 纳	20 22 年 10 月 10 日	298,966. 00	8,300.00	14	3. 1	349.9 2		
华 泰 证 券	2022101000 105243	杭 可 科 技	20 22 年 10 月 10 日	188,860. 00	3,800.00	14	3. 1	221.0 5		

			月 10 日						
华泰 证券	2022101000 105257	中国 通号	20 22 年 10 月 10 日	334,075. 00	80,500.0 0	14	3. 1	391.0 2	
华泰 证券	2022101000 105259	长信 科技	20 22 年 10 月 10 日	448,229. 00	76,100.0 0	28	3. 2	1,083. 10	
华泰 证券	2022101000 105261	汤臣 倍健	20 22 年 10 月 10 日	550,312. 00	31,700.0 0	28	3. 2	1,329. 77	
华泰 证券	2022101000 105263	宋城 演艺	20 22 年 10 月 10 日	545,440. 00	48,700.0 0	28	3. 2	1,318. 00	
华泰 证券	2022101000 105265	康希 诺	20 22 年 10 月 10 日	244,860. 00	2,100.00	28	3. 2	591.6 8	
华泰 证券	2022101000 105267	南微 医学	20 22 年 10 月 10 日	168,590. 00	2,300.00	28	3. 2	407.3 8	

			日						
华泰 证券	2022101000 105269	君 实 生 物	20 22 年 10 月 10 日	501,616. 00	10,700.0 0	28	3. 2	1,212. 10	
华泰 证券	2022101000 105271	柏 楚 电 子	20 22 年 10 月 10 日	262,080. 00	1,400.00	28	3. 2	633.2 9	
华泰 证券	2022101000 105273	微 芯 生 物	20 22 年 10 月 10 日	194,910. 00	8,900.00	28	3. 2	470.9 8	
华泰 证券	2022101000 105275	道 通 科 技	20 22 年 10 月 10 日	226,632. 00	8,400.00	28	3. 2	547.6 3	
华泰 证券	2022101000 105277	固 德 威	20 22 年 10 月 10 日	386,386. 00	1,400.00	28	3. 2	933.6 6	
华泰 证券	2022101000 105279	寒 武 纪	20 22 年 10 月 10 日	356,500. 00	6,200.00	28	3. 2	861.4 5	

华泰 证券	2022101000 105281	西部 超导	20 22 年 10 月 10 日	873,760. 00	8,600.00	28	3. 2	2,111. 35		
华泰 证券	2022101000 105283	睿创 微纳	20 22 年 10 月 10 日	298,966. 00	8,300.00	28	3. 2	722.4 2		
华泰 证券	2022101000 105285	杭可 科技	20 22 年 10 月 10 日	188,860. 00	3,800.00	28	3. 2	456.3 6		
华泰 证券	2022101000 105303	迪安 诊断	20 22 年 10 月 10 日	439,516. 00	15,400.0 0	28	3. 2	1,062. 05		
华泰 证券	2022101000 105305	开山 股份	20 22 年 10 月 10 日	231,732. 00	12,300.0 0	28	3. 2	559.9 6		
华泰 证券	2022101000 105307	卫宁 健康	20 22 年 10 月 10 日	374,334. 00	53,400.0 0	28	3. 2	904.5 4		
华泰	2022101000 105309	利亚	20 22	338,752. 00	63,200.0 0	28	3. 2	818.5 6		

证 券		德	年 10 月 10 日						
华 泰 证 券	2022101000 105311	普 利 制 药	20 22 年 10 月 10 日	194,157. 00	8,100.00	28	3. 2	469.1 6	
华 泰 证 券	2022101000 105313	中 际 旭 创	20 22 年 10 月 10 日	378,311. 00	14,900.0 0	28	3. 2	914.1 5	
华 泰 证 券	2022101000 105315	特 锐 德	20 22 年 10 月 10 日	319,790. 00	22,600.0 0	28	3. 2	772.7 4	
华 泰 证 券	2022101000 105317	天 能 股 份	20 22 年 10 月 10 日	125,151. 00	3,900.00	28	3. 2	302.4 1	
华 泰 证 券	2022101000 105319	九 号 公 司	20 22 年 10 月 10 日	416,250. 00	11,100.0 0	28	3. 2	1,005. 83	
华 泰 证 券	2022101000 105321	网 宿 科 技	20 22 年 10 月 10 日	337,884. 00	76,100.0 0	28	3. 2	816.4 6	

			月 10 日						
华泰 证券	2022101000 105323	我 武 生 物	20 22 年 10 月 10 日	467,460. 00	9,800.00	28	3. 2	1,129. 57	
华泰 证券	2022101000 105325	安 科 生 物	20 22 年 10 月 10 日	315,416. 00	35,600.0 0	28	3. 2	762.1 7	
华泰 证券	2022101000 105327	华 测 检 测	20 22 年 10 月 10 日	1,041,47 9.00	52,100.0 0	28	3. 2	2,516. 63	
华泰 证券	2022101000 105329	博 腾 股 份	20 22 年 10 月 10 日	447,733. 00	10,100.0 0	28	3. 2	1,081. 90	
华泰 证券	2022101000 105331	迈 克 生 物	20 22 年 10 月 10 日	220,115. 00	13,300.0 0	28	3. 2	531.8 9	
华泰 证券	2022101000 105333	贝 达 药 业	20 22 年 10 月 10 日	341,110. 00	7,700.00	28	3. 2	824.2 6	

			日						
华泰 证券	2022101000 105335	芯 原 股 份	20 22 年 10 月 10 日	316,701. 00	7,700.00	28	3. 2	765.2 8	
华泰 证券	2022101000 105337	蓝 色 光 标	20 22 年 10 月 10 日	339,347. 00	77,300.0 0	28	3. 2	820.0 0	
华泰 证券	2022101000 105339	红 日 药 业	20 22 年 10 月 10 日	290,640. 00	56,000.0 0	28	3. 2	702.3 0	
华泰 证券	2022101000 105341	新 宙 邦	20 22 年 10 月 10 日	667,184. 00	16,100.0 0	28	3. 2	1,612. 18	
华泰 证券	2022101000 105343	机 器 人	20 22 年 10 月 10 日	324,864. 00	38,400.0 0	28	3. 2	785.0 0	
华泰 证券	2022101000 105345	稳 健 医 疗	20 22 年 10 月 10 日	272,040. 00	4,000.00	28	3. 2	657.3 6	

华泰 证券	2022101000 105477	普利 制药	20 22 年 10 月 10 日	95,880.0 0	4,000.00	28	3. 2	231.6 8		
华泰 证券	2022101000 105613	碧水 源	20 22 年 10 月 10 日	317,044. 00	67,600.0 0	14	3. 1	371.0 8		
华泰 证券	2022101000 105789	东方 国信	20 22 年 10 月 10 日	101,816. 00	14,300.0 0	28	3. 2	246.0 3		
华泰 证券	2022101000 105833	我武 生物	20 22 年 10 月 10 日	467,460. 00	9,800.00	14	3. 1	547.1 3		
华泰 证券	2022101000 105861	君实 生物	20 22 年 10 月 10 日	253,152. 00	5,400.00	28	3. 2	611.7 2		
华泰 证券	2022101000 106077	光环 新网	20 22 年 10 月 10 日	307,326. 00	39,100.0 0	28	3. 2	742.6 2		
华泰	2022101000 106079	虹软	20 22	146,160. 00	6,300.00	28	3. 2	353.1 8		

证 券		科 技	年 10 月 10 日							
华 泰 证 券	2022101000 106293	网 宿 科 技	20 22 年 10 月 10 日	337,884. 00	76,100.0 0	28	3. 2	816.4 6		
华 泰 证 券	2022101000 106341	网 宿 科 技	20 22 年 10 月 10 日	169,164. 00	38,100.0 0	28	3. 2	408.7 7		
华 泰 证 券	2022101000 106601	利 亚 德	20 22 年 10 月 10 日	169,376. 00	31,600.0 0	28	3. 2	409.2 8		
华 泰 证 券	2022101000 106667	安 科 生 物	20 22 年 10 月 10 日	157,708. 00	17,800.0 0	28	3. 2	381.0 9		
华 泰 证 券	2022101000 106669	景 嘉 微	20 22 年 10 月 10 日	156,135. 00	3,500.00	28	3. 2	377.2 8		
华 泰 证 券	2022101000 106675	康 泰 医 学	20 22 年 10 月 10 日	52,325.0 0	2,500.00	28	3. 2	126.4 4		

			月 10 日						
华泰 证 券	2022101000 106683	康泰 医 学	20 22 年 10 月 10 日	104,650. 00	5,000.00	14	3. 1	122.4 9	
华泰 证 券	2022101000 106691	光 线 传 媒	20 22 年 10 月 10 日	249,295. 00	36,500.0 0	14	3. 1	291.7 9	
华泰 证 券	2022101000 106867	中 控 技 术	20 22 年 10 月 10 日	688,014. 00	9,300.00	14	3. 1	805.2 8	
华泰 证 券	2022101000 106871	蓝 色 光 标	20 22 年 10 月 10 日	339,347. 00	77,300.0 0	14	3. 1	397.1 9	
华泰 证 券	2022101000 106875	微 芯 生 物	20 22 年 10 月 10 日	194,910. 00	8,900.00	14	3. 1	228.1 3	
华泰 证 券	2022101000 106937	稳 健 医 疗	20 22 年 10 月 10 日	272,040. 00	4,000.00	14	3. 1	318.4 1	

			日						
华泰 证券	2022101000 106955	捷成 股份	20 22 年 10 月 10 日	280,758. 00	64,100.0 0	14	3. 1	328.6 1	
华泰 证券	2022101000 106995	寒锐 钴业	20 22 年 10 月 10 日	286,559. 00	6,700.00	14	3. 1	335.4 0	
华泰 证券	2022101000 107003	贝达 药业	20 22 年 10 月 10 日	341,110. 00	7,700.00	14	3. 1	399.2 5	
华泰 证券	2022101000 107005	芯原 股份	20 22 年 10 月 10 日	316,701. 00	7,700.00	14	3. 1	370.6 8	
华泰 证券	2022101000 107013	虹软 科技	20 22 年 10 月 10 日	146,160. 00	6,300.00	14	3. 1	171.0 7	
华泰 证券	2022101000 107017	君实 生物	20 22 年 10 月 10 日	501,616. 00	10,700.0 0	14	3. 1	587.1 1	

华泰 证券	2022101000 107019	康 希 诺	20 22 年 10 月 10 日	244,860. 00	2,100.00	14	3. 1	286.5 9		
华泰 证券	2022101000 107025	柏 楚 电 子	20 22 年 10 月 10 日	262,080. 00	1,400.00	14	3. 1	306.7 5		
华泰 证券	2022101000 107029	道 通 科 技	20 22 年 10 月 10 日	226,632. 00	8,400.00	14	3. 1	265.2 6		
华泰 证券	2022101000 107081	东 方 国 信	20 22 年 10 月 10 日	203,632. 00	28,600.0 0	14	3. 1	238.3 4		
华泰 证券	2022101000 107083	万 达 信 息	20 22 年 10 月 10 日	269,008. 00	36,800.0 0	14	3. 1	314.8 6		
华泰 证券	2022101000 107085	卫 宁 健 康	20 22 年 10 月 10 日	374,334. 00	53,400.0 0	14	3. 1	438.1 4		
华泰	2022101000 107089	开 山	20 22	231,732. 00	12,300.0 0	14	3. 1	271.2 3		

证 券		股 份	年 10 月 10 日						
华 泰 证 券	2022101000 107093	国 瓷 材 料	20 22 年 10 月 10 日	669,250. 00	25,000.0 0	14	3. 1	783.3 2	
华 泰 证 券	2022101000 107099	博 腾 股 份	20 22 年 10 月 10 日	447,733. 00	10,100.0 0	14	3. 1	524.0 5	
华 泰 证 券	2022101000 107107	迈 克 生 物	20 22 年 10 月 10 日	220,115. 00	13,300.0 0	14	3. 1	257.6 3	
华 泰 证 券	2022101000 107119	汤 臣 倍 健	20 22 年 10 月 10 日	550,312. 00	31,700.0 0	14	3. 1	644.1 1	
华 泰 证 券	2022101000 107237	宋 城 演 艺	20 22 年 10 月 10 日	273,280. 00	24,400.0 0	28	3. 2	660.3 5	
华 泰 证 券	2022101000 107239	蓝 色 光 标	20 22 年 10 月 10 日	169,454. 00	38,600.0 0	28	3. 2	409.4 7	

			月 10 日						
华泰 证券	2022101000 107241	海 新 能 科	20 22 年 10 月 10 日	103,020. 00	25,500.0 0	28	3. 2	248.9 4	
华泰 证券	2022101000 107243	杭 可 科 技	20 22 年 10 月 10 日	94,430.0 0	1,900.00	28	3. 2	228.1 8	
华泰 证券	2022101000 107251	道 通 科 技	20 22 年 10 月 10 日	113,316. 00	4,200.00	28	3. 2	273.8 2	
华泰 证券	2022101000 107275	迪 安 诊 断	20 22 年 10 月 10 日	219,758. 00	7,700.00	28	3. 2	531.0 2	
华泰 证券	2022101000 107317	华 测 检 测	20 22 年 10 月 10 日	519,740. 00	26,000.0 0	28	3. 2	1,255. 90	
华泰 证券	2022101000 107319	我 武 生 物	20 22 年 10 月 10 日	233,730. 00	4,900.00	28	3. 2	564.7 8	

			日						
华泰 证券	2022101000 107321	贝达 药业	20 22 年 10 月 10 日	168,340. 00	3,800.00	28	3. 2	406.7 8	
华泰 证券	2022101000 107343	迪安 诊断	20 22 年 10 月 10 日	439,516. 00	15,400.0 0	14	3. 1	514.4 3	
华泰 证券	2022101000 107345	迪安 诊断	20 22 年 10 月 10 日	439,516. 00	15,400.0 0	14	3. 1	514.4 3	
华泰 证券	2022101000 107347	迪安 诊断	20 22 年 10 月 10 日	439,516. 00	15,400.0 0	14	3. 1	514.4 3	
华泰 证券	2022101000 107349	迪安 诊断	20 22 年 10 月 10 日	439,516. 00	15,400.0 0	14	3. 1	514.4 3	
华泰 证券	2022101000 107351	卫宁 健康	20 22 年 10 月 10 日	374,334. 00	53,400.0 0	14	3. 1	438.1 4	

华泰 证券	2022101000 107353	卫 宁 健 康	20 22 年 10 月 10 日	374,334. 00	53,400.0 0	14	3. 1	438.1 4		
华泰 证券	2022101000 107355	卫 宁 健 康	20 22 年 10 月 10 日	374,334. 00	53,400.0 0	14	3. 1	438.1 4		
华泰 证券	2022101000 107357	卫 宁 健 康	20 22 年 10 月 10 日	374,334. 00	53,400.0 0	14	3. 1	438.1 4		
华泰 证券	2022101000 107359	开 山 股 份	20 22 年 10 月 10 日	231,732. 00	12,300.0 0	14	3. 1	271.2 3		
华泰 证券	2022101000 107361	开 山 股 份	20 22 年 10 月 10 日	231,732. 00	12,300.0 0	14	3. 1	271.2 3		
华泰 证券	2022101000 107363	开 山 股 份	20 22 年 10 月 10 日	231,732. 00	12,300.0 0	14	3. 1	271.2 3		
华泰	2022101000 107367	开 山	20 22	231,732. 00	12,300.0 0	14	3. 1	271.2 3		

证券		股份	年						
			10						
			月						
			10						
			日						
华泰 证券	2022101000 107373	国 瓷 材 料	20 22 年 10 月 10 日	669,250. 00	25,000.0 0	14	3. 1	783.3 2	
华泰 证券	2022101000 107375	国 瓷 材 料	20 22 年 10 月 10 日	669,250. 00	25,000.0 0	14	3. 1	783.3 2	
华泰 证券	2022101000 107377	国 瓷 材 料	20 22 年 10 月 10 日	669,250. 00	25,000.0 0	14	3. 1	783.3 2	
华泰 证券	2022101000 107379	国 瓷 材 料	20 22 年 10 月 10 日	669,250. 00	25,000.0 0	14	3. 1	783.3 2	
华泰 证券	2022101000 107381	利 亚 德	20 22 年 10 月 10 日	338,752. 00	63,200.0 0	14	3. 1	396.4 9	
华泰 证券	2022101000 107383	利 亚 德	20 22 年 10 月 10 日	338,752. 00	63,200.0 0	14	3. 1	396.4 9	

			月 10 日						
华泰 证券	2022101000 107385	利亚德	20 22 年 10 月 10 日	338,752. 00	63,200.0 0	14	3. 1	396.4 9	
华泰 证券	2022101000 107395	寒锐 钴业	20 22 年 10 月 10 日	286,559. 00	6,700.00	14	3. 1	335.4 0	
华泰 证券	2022101000 107397	寒锐 钴业	20 22 年 10 月 10 日	286,559. 00	6,700.00	14	3. 1	335.4 0	
华泰 证券	2022101000 107399	寒锐 钴业	20 22 年 10 月 10 日	286,559. 00	6,700.00	14	3. 1	335.4 0	
华泰 证券	2022101000 107401	寒锐 钴业	20 22 年 10 月 10 日	286,559. 00	6,700.00	14	3. 1	335.4 0	
华泰 证券	2022101000 107405	光威 复材	20 22 年 10 月 10 日	761,472. 00	9,600.00	14	3. 1	891.2 6	

			日						
华泰 证券	2022101000 107407	光威 复材	20 22 年 10 月 10 日	761,472. 00	9,600.00	14	3. 1	891.2 6	
华泰 证券	2022101000 107409	光威 复材	20 22 年 10 月 10 日	761,472. 00	9,600.00	14	3. 1	891.2 6	
华泰 证券	2022101000 107417	德方 纳米	20 22 年 10 月 10 日	1,004,77 2.00	3,700.00	14	3. 5	1,327. 77	
华泰 证券	2022101000 107419	德方 纳米	20 22 年 10 月 10 日	1,004,77 2.00	3,700.00	14	3. 5	1,327. 77	
华泰 证券	2022101000 107421	德方 纳米	20 22 年 10 月 10 日	1,004,77 2.00	3,700.00	14	3. 5	1,327. 77	
华泰 证券	2022101000 107423	德方 纳米	20 22 年 10 月 10 日	1,004,77 2.00	3,700.00	14	3. 5	1,327. 77	

华泰 证券	2022101000 107425	康泰 医学	20 22 年 10 月 10 日	104,650. 00	5,000.00	14	3. 1	122.4 9		
华泰 证券	2022101000 107427	康泰 医学	20 22 年 10 月 10 日	104,650. 00	5,000.00	14	3. 1	122.4 9		
华泰 证券	2022101000 107429	康泰 医学	20 22 年 10 月 10 日	104,650. 00	5,000.00	14	3. 1	122.4 9		
华泰 证券	2022101000 107431	康泰 医学	20 22 年 10 月 10 日	104,650. 00	5,000.00	14	3. 1	122.4 9		
华泰 证券	2022101000 107443	博腾 股份	20 22 年 10 月 10 日	447,733. 00	10,100.0 0	14	3. 1	524.0 5		
华泰 证券	2022101000 107445	博腾 股份	20 22 年 10 月 10 日	447,733. 00	10,100.0 0	14	3. 1	524.0 5		
华泰	2022101000 107447	博腾	20 22	447,733. 00	10,100.0 0	14	3. 1	524.0 5		

证 券		股 份	年 10 月 10 日						
华 泰 证 券	2022101000 107449	博 腾 股 份	20 22 年 10 月 10 日	447,733. 00	10,100.0 0	14	3. 1	524.0 5	
华 泰 证 券	2022101000 107455	光 环 新 网	20 22 年 10 月 10 日	307,326. 00	39,100.0 0	14	3. 1	359.7 1	
华 泰 证 券	2022101000 107457	光 环 新 网	20 22 年 10 月 10 日	307,326. 00	39,100.0 0	14	3. 1	359.7 1	
华 泰 证 券	2022101000 107459	光 环 新 网	20 22 年 10 月 10 日	307,326. 00	39,100.0 0	14	3. 1	359.7 1	
华 泰 证 券	2022101000 107461	光 环 新 网	20 22 年 10 月 10 日	307,326. 00	39,100.0 0	14	3. 1	359.7 1	
华 泰 证 券	2022101000 107463	天 华 超 净	20 22 年 10 月 10 日	953,860. 00	14,800.0 0	14	3. 5	1,260. 49	

			月 10 日						
华泰 证券	2022101000 107465	天 华 超 净	20 22 年 10 月 10 日	953,860. 00	14,800.0 0	14	3. 5	1,260. 49	
华泰 证券	2022101000 107467	天 华 超 净	20 22 年 10 月 10 日	953,860. 00	14,800.0 0	14	3. 5	1,260. 49	
华泰 证券	2022101000 107469	天 华 超 净	20 22 年 10 月 10 日	953,860. 00	14,800.0 0	14	3. 5	1,260. 49	
华泰 证券	2022101000 107473	昆 仑 万 维	20 22 年 10 月 10 日	361,474. 00	29,800.0 0	14	3. 1	423.0 8	
华泰 证券	2022101000 107475	昆 仑 万 维	20 22 年 10 月 10 日	361,474. 00	29,800.0 0	14	3. 1	423.0 8	
华泰 证券	2022101000 107477	昆 仑 万 维	20 22 年 10 月 10 日	361,474. 00	29,800.0 0	14	3. 1	423.0 8	

			日						
华泰 证券	2022101000 107479	昆仑 万维	20 22 年 10 月 10 日	361,474. 00	29,800.0 0	14	3. 1	423.0 8	
华泰 证券	2022101000 107489	稳健 医疗	20 22 年 10 月 10 日	272,040. 00	4,000.00	14	3. 1	318.4 1	
华泰 证券	2022101000 107491	稳健 医疗	20 22 年 10 月 10 日	272,040. 00	4,000.00	14	3. 1	318.4 1	
华泰 证券	2022101000 107493	稳健 医疗	20 22 年 10 月 10 日	272,040. 00	4,000.00	14	3. 1	318.4 1	
华泰 证券	2022101000 107495	稳健 医疗	20 22 年 10 月 10 日	272,040. 00	4,000.00	14	3. 1	318.4 1	
华泰 证券	2022101000 107501	机器 人	20 22 年 10 月 10 日	324,864. 00	38,400.0 0	14	3. 1	380.2 3	

华泰 证券	2022101000 107503	机 器 人	20 22 年 10 月 10 日	324,864. 00	38,400.0 0	14	3. 1	380.2 3		
华泰 证券	2022101000 107505	机 器 人	20 22 年 10 月 10 日	324,864. 00	38,400.0 0	14	3. 1	380.2 3		
华泰 证券	2022101000 107507	机 器 人	20 22 年 10 月 10 日	324,864. 00	38,400.0 0	14	3. 1	380.2 3		
华泰 证券	2022101000 107509	红 日 药 业	20 22 年 10 月 10 日	290,640. 00	56,000.0 0	14	3. 1	340.1 8		
华泰 证券	2022101000 107511	红 日 药 业	20 22 年 10 月 10 日	290,640. 00	56,000.0 0	14	3. 1	340.1 8		
华泰 证券	2022101000 107513	红 日 药 业	20 22 年 10 月 10 日	290,640. 00	56,000.0 0	14	3. 1	340.1 8		
华泰	2022101000 107515	红 日	20 22	290,640. 00	56,000.0 0	14	3. 1	340.1 8		

证 券		药 业	年 10 月 10 日							
华 泰 证 券	2022101000 107519	新 宙 邦	20 22 年 10 月 10 日	667,184. 00	16,100.0 0	14	3. 1	780.9 0		
华 泰 证 券	2022101000 107521	新 宙 邦	20 22 年 10 月 10 日	667,184. 00	16,100.0 0	14	3. 1	780.9 0		
华 泰 证 券	2022101000 107525	新 宙 邦	20 22 年 10 月 10 日	667,184. 00	16,100.0 0	14	3. 1	780.9 0		
华 泰 证 券	2022101000 107527	新 宙 邦	20 22 年 10 月 10 日	667,184. 00	16,100.0 0	14	3. 1	780.9 0		
华 泰 证 券	2022101000 107529	蓝 色 光 标	20 22 年 10 月 10 日	339,347. 00	77,300.0 0	14	3. 1	397.1 9		
华 泰 证 券	2022101000 107531	蓝 色 光 标	20 22 年 10 月 10 日	339,347. 00	77,300.0 0	14	3. 1	397.1 9		

			月 10 日						
华泰 证券	2022101000 107533	蓝色 光标	20 22 年 10 月 10 日	339,347. 00	77,300.0 0	14	3. 1	397.1 9	
华泰 证券	2022101000 107535	蓝色 光标	20 22 年 10 月 10 日	339,347. 00	77,300.0 0	14	3. 1	397.1 9	
华泰 证券	2022101000 107541	信维 通信	20 22 年 10 月 10 日	415,200. 00	30,000.0 0	14	3. 1	485.9 7	
华泰 证券	2022101000 107543	信维 通信	20 22 年 10 月 10 日	415,200. 00	30,000.0 0	14	3. 1	485.9 7	
华泰 证券	2022101000 107545	信维 通信	20 22 年 10 月 10 日	415,200. 00	30,000.0 0	14	3. 1	485.9 7	
华泰 证券	2022101000 107547	信维 通信	20 22 年 10 月 10 日	415,200. 00	30,000.0 0	14	3. 1	485.9 7	

			日						
华泰 证券	2022101000 107549	汤臣 倍健	20 22 年 10 月 10 日	550,312. 00	31,700.0 0	14	3. 1	644.1 1	
华泰 证券	2022101000 107551	汤臣 倍健	20 22 年 10 月 10 日	550,312. 00	31,700.0 0	14	3. 1	644.1 1	
华泰 证券	2022101000 107553	汤臣 倍健	20 22 年 10 月 10 日	550,312. 00	31,700.0 0	14	3. 1	644.1 1	
华泰 证券	2022101000 107555	汤臣 倍健	20 22 年 10 月 10 日	550,312. 00	31,700.0 0	14	3. 1	644.1 1	
华泰 证券	2022101000 107559	南微 医学	20 22 年 10 月 10 日	168,590. 00	2,300.00	14	3. 1	197.3 2	
华泰 证券	2022101000 107561	南微 医学	20 22 年 10 月 10 日	168,590. 00	2,300.00	14	3. 1	197.3 2	

华泰 证券	2022101000 107563	南 微 医 学	20 22 年 10 月 10 日	168,590. 00	2,300.00	14	3. 1	197.3 2		
华泰 证券	2022101000 107565	南 微 医 学	20 22 年 10 月 10 日	168,590. 00	2,300.00	14	3. 1	197.3 2		
华泰 证券	2022101000 107569	君 实 生 物	20 22 年 10 月 10 日	501,616. 00	10,700.0 0	14	3. 1	587.1 1		
华泰 证券	2022101000 107571	君 实 生 物	20 22 年 10 月 10 日	501,616. 00	10,700.0 0	14	3. 1	587.1 1		
华泰 证券	2022101000 107575	君 实 生 物	20 22 年 10 月 10 日	501,616. 00	10,700.0 0	14	3. 1	587.1 1		
华泰 证券	2022101000 107577	君 实 生 物	20 22 年 10 月 10 日	501,616. 00	10,700.0 0	14	3. 1	587.1 1		
华泰	2022101000 107579	柏 楚	20 22	262,080. 00	1,400.00	14	3. 1	306.7 5		

证 券		电 子	年 10 月 10 日						
华 泰 证 券	2022101000 107581	柏 楚 电 子	20 22 年 10 月 10 日	262,080. 00	1,400.00	14	3. 1	306.7 5	
华 泰 证 券	2022101000 107587	柏 楚 电 子	20 22 年 10 月 10 日	262,080. 00	1,400.00	14	3. 1	306.7 5	
华 泰 证 券	2022101000 107589	柏 楚 电 子	20 22 年 10 月 10 日	262,080. 00	1,400.00	14	3. 1	306.7 5	
华 泰 证 券	2022101000 107593	寒 武 纪	20 22 年 10 月 10 日	356,500. 00	6,200.00	14	3. 1	417.2 6	
华 泰 证 券	2022101000 107597	寒 武 纪	20 22 年 10 月 10 日	356,500. 00	6,200.00	14	3. 1	417.2 6	
华 泰 证 券	2022101000 107599	寒 武 纪	20 22 年 10 月 10 日	356,500. 00	6,200.00	14	3. 1	417.2 6	

			月 10 日						
华泰 证 券	2022101000 107601	寒 武 纪	20 22 年 10 月 10 日	356,500. 00	6,200.00	14	3. 1	417.2 6	
华泰 证 券	2022101000 107611	圣 湘 生 物	20 22 年 10 月 10 日	204,295. 00	9,100.00	14	3. 1	239.1 2	
华泰 证 券	2022101000 107613	圣 湘 生 物	20 22 年 10 月 10 日	204,295. 00	9,100.00	14	3. 1	239.1 2	
华泰 证 券	2022101000 107615	圣 湘 生 物	20 22 年 10 月 10 日	204,295. 00	9,100.00	14	3. 1	239.1 2	
华泰 证 券	2022101000 107617	圣 湘 生 物	20 22 年 10 月 10 日	204,295. 00	9,100.00	14	3. 1	239.1 2	
华泰 证 券	2022101000 107631	迈 克 生 物	20 22 年 10 月 10 日	220,115. 00	13,300.0 0	14	3. 1	257.6 3	

			日						
华泰 证券	2022101000 107639	微 芯 生 物	20 22 年 10 月 10 日	194,910. 00	8,900.00	14	3. 1	228.1 3	
华泰 证券	2022101000 107641	万 达 信 息	20 22 年 10 月 10 日	269,008. 00	36,800.0 0	14	3. 1	314.8 6	
华泰 证券	2022101000 107643	芯 原 股 份	20 22 年 10 月 10 日	316,701. 00	7,700.00	14	3. 1	370.6 8	
华泰 证券	2022101000 107645	光 线 传 媒	20 22 年 10 月 10 日	249,295. 00	36,500.0 0	14	3. 1	291.7 9	
华泰 证券	2022101000 107647	西 部 超 导	20 22 年 10 月 10 日	873,760. 00	8,600.00	14	3. 1	1,022. 69	
华泰 证券	2022101000 107651	中 控 技 术	20 22 年 10 月 10 日	688,014. 00	9,300.00	14	3. 1	805.2 8	

华泰 证券	2022101000 107653	易 华 录	20 22 年 10 月 10 日	149,792. 00	12,400.0 0	14	3. 1	175.3 2		
华泰 证券	2022101000 107655	中 际 旭 创	20 22 年 10 月 10 日	378,311. 00	14,900.0 0	14	3. 1	442.7 9		
华泰 证券	2022101000 107661	易 华 录	20 22 年 10 月 10 日	149,792. 00	12,400.0 0	14	3. 1	175.3 2		
华泰 证券	2022101000 107663	贝 达 药 业	20 22 年 10 月 10 日	341,110. 00	7,700.00	14	3. 1	399.2 5		
华泰 证券	2022101000 107665	贝 达 药 业	20 22 年 10 月 10 日	341,110. 00	7,700.00	14	3. 1	399.2 5		
华泰 证券	2022101000 107667	贝 达 药 业	20 22 年 10 月 10 日	341,110. 00	7,700.00	14	3. 1	399.2 5		
华泰	2022101000 107669	芯 原	20 22	316,701. 00	7,700.00	14	3. 1	370.6 8		

证 券		股 份	年 10 月 10 日						
华 泰 证 券	2022101000 107671	芯 原 股 份	20 22 年 10 月 10 日	316,701. 00	7,700.00	14	3. 1	370.6 8	
华 泰 证 券	2022101000 107673	芯 原 股 份	20 22 年 10 月 10 日	316,701. 00	7,700.00	14	3. 1	370.6 8	
华 泰 证 券	2022101000 107675	宋 城 演 艺	20 22 年 10 月 10 日	545,440. 00	48,700.0 0	14	3. 1	638.4 1	
华 泰 证 券	2022101000 107677	宋 城 演 艺	20 22 年 10 月 10 日	545,440. 00	48,700.0 0	14	3. 1	638.4 1	
华 泰 证 券	2022101000 107679	宋 城 演 艺	20 22 年 10 月 10 日	545,440. 00	48,700.0 0	14	3. 1	638.4 1	
华 泰 证 券	2022101000 107681	微 芯 生 物	20 22 年 10 月 10 日	194,910. 00	8,900.00	14	3. 1	228.1 3	

			月 10 日						
华泰 证券 券	2022101000 107683	微 芯 生 物	20 22 年 10 月 10 日	194,910. 00	8,900.00	14	3. 1	228.1 3	
华泰 证券 券	2022101000 107685	西 部 超 导	20 22 年 10 月 10 日	873,760. 00	8,600.00	14	3. 1	1,022. 69	
华泰 证券 券	2022101000 107687	西 部 超 导	20 22 年 10 月 10 日	873,760. 00	8,600.00	14	3. 1	1,022. 69	
华泰 证券 券	2022101000 107689	西 部 超 导	20 22 年 10 月 10 日	873,760. 00	8,600.00	14	3. 1	1,022. 69	
华泰 证券 券	2022101000 107691	我 武 生 物	20 22 年 10 月 10 日	467,460. 00	9,800.00	14	3. 1	547.1 3	
华泰 证券 券	2022101000 107693	我 武 生 物	20 22 年 10 月 10 日	467,460. 00	9,800.00	14	3. 1	547.1 3	

			日						
华泰 证券	2022101000 107695	我 武 生 物	20 22 年 10 月 10 日	467,460. 00	9,800.00	14	3. 1	547.1 3	
华泰 证券	2022101000 107717	易 华 录	20 22 年 10 月 10 日	149,792. 00	12,400.0 0	14	3. 1	175.3 2	
华泰 证券	2022101000 107719	华 大 基 因	20 22 年 10 月 10 日	406,406. 00	7,700.00	14	3. 1	475.6 7	
华泰 证券	2022101000 107721	天 能 股 份	20 22 年 10 月 10 日	125,151. 00	3,900.00	14	3. 1	146.4 8	
华泰 证券	2022101000 107725	迈 克 生 物	20 22 年 10 月 10 日	220,115. 00	13,300.0 0	14	3. 1	257.6 3	
华泰 证券	2022101000 107727	虹 软 科 技	20 22 年 10 月 10 日	146,160. 00	6,300.00	14	3. 1	171.0 7	

华泰 证券	2022101000 107729	康 希 诺	20 22 年 10 月 10 日	244,860. 00	2,100.00	14	3. 1	286.5 9		
华泰 证券	2022101000 107731	光 线 传 媒	20 22 年 10 月 10 日	249,295. 00	36,500.0 0	14	3. 1	291.7 9		
华泰 证券	2022101000 107733	晶 晨 股 份	20 22 年 10 月 10 日	481,019. 00	7,700.00	14	3. 1	563.0 0		
华泰 证券	2022101000 107735	万 孚 生 物	20 22 年 10 月 10 日	236,052. 00	8,300.00	14	3. 1	276.2 9		
华泰 证券	2022101000 107737	康 希 诺	20 22 年 10 月 10 日	244,860. 00	2,100.00	14	3. 1	286.5 9		
华泰 证券	2022101000 107739	华 大 基 因	20 22 年 10 月 10 日	406,406. 00	7,700.00	14	3. 1	475.6 7		
华泰	2022101000 107741	特 锐	20 22	319,790. 00	22,600.0 0	14	3. 1	374.3 0		

证 券		德	年 10 月 10 日						
华 泰 证 券	2022101000 107743	迈 克 生 物	20 22 年 10 月 10 日	220,115. 00	13,300.0 0	14	3. 1	257.6 3	
华 泰 证 券	2022101000 107745	万 孚 生 物	20 22 年 10 月 10 日	236,052. 00	8,300.00	14	3. 1	276.2 9	
华 泰 证 券	2022101000 107747	万 孚 生 物	20 22 年 10 月 10 日	236,052. 00	8,300.00	14	3. 1	276.2 9	
华 泰 证 券	2022101000 107749	光 线 传 媒	20 22 年 10 月 10 日	249,295. 00	36,500.0 0	14	3. 1	291.7 9	
华 泰 证 券	2022101000 107751	晶 晨 股 份	20 22 年 10 月 10 日	481,019. 00	7,700.00	14	3. 1	563.0 0	
华 泰 证 券	2022101000 107753	晶 晨 股 份	20 22 年 10 月 10 日	481,019. 00	7,700.00	14	3. 1	563.0 0	

			月 10 日						
华泰 证券	2022101000 107755	晶 晨 股 份	20 22 年 10 月 10 日	481,019. 00	7,700.00	14	3. 1	563.0 0	
华泰 证券	2022101000 107757	特 锐 德	20 22 年 10 月 10 日	319,790. 00	22,600.0 0	14	3. 1	374.3 0	
华泰 证券	2022101000 107759	特 锐 德	20 22 年 10 月 10 日	319,790. 00	22,600.0 0	14	3. 1	374.3 0	
华泰 证券	2022101000 107761	华 大 基 因	20 22 年 10 月 10 日	406,406. 00	7,700.00	14	3. 1	475.6 7	
华泰 证券	2022101000 107763	迈 克 生 物	20 22 年 10 月 10 日	220,115. 00	13,300.0 0	14	3. 1	257.6 3	
华泰 证券	2022101000 107765	万 孚 生 物	20 22 年 10 月 10 日	236,052. 00	8,300.00	14	3. 1	276.2 9	

			日						
华泰 证券	2022101000 107767	光线 传媒	20 22 年 10 月 10 日	249,295. 00	36,500.0 0	14	3. 1	291.7 9	
华泰 证券	2022101000 107795	安科 生物	20 22 年 10 月 10 日	315,416. 00	35,600.0 0	14	3. 1	369.1 8	
华泰 证券	2022101000 107797	安科 生物	20 22 年 10 月 10 日	315,416. 00	35,600.0 0	14	3. 1	369.1 8	
华泰 证券	2022101000 107799	安科 生物	20 22 年 10 月 10 日	315,416. 00	35,600.0 0	14	3. 1	369.1 8	
华泰 证券	2022101000 107801	安科 生物	20 22 年 10 月 10 日	315,416. 00	35,600.0 0	14	3. 1	369.1 8	
华泰 证券	2022101000 107805	华测 检测	20 22 年 10 月 10 日	1,041,47 9.00	52,100.0 0	14	3. 1	1,218. 99	

华泰 证券	2022101000 107807	华 测 检 测	20 22 年 10 月 10 日	1,041,47 9.00	52,100.0 0	14	3. 1	1,218. 99		
华泰 证券	2022101000 107809	华 测 检 测	20 22 年 10 月 10 日	1,041,47 9.00	52,100.0 0	14	3. 1	1,218. 99		
华泰 证券	2022101000 107811	华 测 检 测	20 22 年 10 月 10 日	1,041,47 9.00	52,100.0 0	14	3. 1	1,218. 99		
华泰 证券	2022101000 107817	网 宿 科 技	20 22 年 10 月 10 日	337,884. 00	76,100.0 0	14	3. 1	395.4 7		
华泰 证券	2022101000 107819	网 宿 科 技	20 22 年 10 月 10 日	337,884. 00	76,100.0 0	14	3. 1	395.4 7		
华泰 证券	2022101000 107821	网 宿 科 技	20 22 年 10 月 10 日	337,884. 00	76,100.0 0	14	3. 1	395.4 7		
华泰	2022101000 107823	网 宿	20 22	337,884. 00	76,100.0 0	14	3. 1	395.4 7		

证 券		科 技	年 10 月 10 日						
华 泰 证 券	2022101000 107829	固 德 威	20 22 年 10 月 10 日	386,386. 00	1,400.00	14	3. 1	452.2 4	
华 泰 证 券	2022101000 107831	固 德 威	20 22 年 10 月 10 日	386,386. 00	1,400.00	14	3. 1	452.2 4	
华 泰 证 券	2022101000 107833	固 德 威	20 22 年 10 月 10 日	386,386. 00	1,400.00	14	3. 1	452.2 4	
华 泰 证 券	2022101000 107837	固 德 威	20 22 年 10 月 10 日	386,386. 00	1,400.00	14	3. 1	452.2 4	
华 泰 证 券	2022101000 107839	康 希 诺	20 22 年 10 月 10 日	244,860. 00	2,100.00	14	3. 1	286.5 9	
华 泰 证 券	2022101000 107841	虹 软 科 技	20 22 年 10 月 10 日	146,160. 00	6,300.00	14	3. 1	171.0 7	

			月 10 日						
华泰 证 券	2022101000 107843	虹 软 科 技	20 22 年 10 月 10 日	146,160. 00	6,300.00	14	3. 1	171.0 7	
华泰 证 券	2022101000 107845	虹 软 科 技	20 22 年 10 月 10 日	146,160. 00	6,300.00	14	3. 1	171.0 7	
华泰 证 券	2022101000 107847	康 希 诺	20 22 年 10 月 10 日	244,860. 00	2,100.00	14	3. 1	286.5 9	
华泰 证 券	2022101000 107875	东 方 国 信	20 22 年 10 月 10 日	203,632. 00	28,600.0 0	14	3. 1	238.3 4	
华泰 证 券	2022101000 107877	东 方 国 信	20 22 年 10 月 10 日	203,632. 00	28,600.0 0	14	3. 1	238.3 4	
华泰 证 券	2022101000 107879	东 方 国 信	20 22 年 10 月 10 日	203,632. 00	28,600.0 0	14	3. 1	238.3 4	

			日						
华泰 证券	2022101000 107881	东方 国信	20 22 年 10 月 10 日	203,632. 00	28,600.0 0	14	3. 1	238.3 4	
华泰 证券	2022101000 107883	捷成 股份	20 22 年 10 月 10 日	280,758. 00	64,100.0 0	14	3. 1	328.6 1	
华泰 证券	2022101000 107885	捷成 股份	20 22 年 10 月 10 日	280,758. 00	64,100.0 0	14	3. 1	328.6 1	
华泰 证券	2022101000 107887	捷成 股份	20 22 年 10 月 10 日	280,758. 00	64,100.0 0	14	3. 1	328.6 1	
华泰 证券	2022101000 107889	捷成 股份	20 22 年 10 月 10 日	280,758. 00	64,100.0 0	14	3. 1	328.6 1	
华泰 证券	2022101000 107895	普利 制药	20 22 年 10 月 10 日	194,157. 00	8,100.00	14	3. 1	227.2 5	

华泰 证券	2022101000 107897	普利 制药	20 22 年 10 月 10 日	194,157. 00	8,100.00	14	3. 1	227.2 5		
华泰 证券	2022101000 107899	普利 制药	20 22 年 10 月 10 日	194,157. 00	8,100.00	14	3. 1	227.2 5		
华泰 证券	2022101000 107901	普利 制药	20 22 年 10 月 10 日	194,157. 00	8,100.00	14	3. 1	227.2 5		
华泰 证券	2022101000 107905	英科 医疗	20 22 年 10 月 10 日	282,240. 00	14,400.0 0	14	3. 1	330.3 5		
华泰 证券	2022101000 107907	英科 医疗	20 22 年 10 月 10 日	282,240. 00	14,400.0 0	14	3. 1	330.3 5		
华泰 证券	2022101000 107909	英科 医疗	20 22 年 10 月 10 日	282,240. 00	14,400.0 0	14	3. 1	330.3 5		
华泰	2022101000 107911	英科	20 22	282,240. 00	14,400.0 0	14	3. 1	330.3 5		

证 券		医 疗	年 10 月 10 日							
华 泰 证 券	2022101000 107913	光 威 复 材	20 22 年 10 月 10 日	761,472. 00	9,600.00	14	3. 1	891.2 6		
华 泰 证 券	2022101000 107917	九 号 公 司	20 22 年 10 月 10 日	416,250. 00	11,100.0 0	14	3. 1	487.2 0		
华 泰 证 券	2022101000 107919	九 号 公 司	20 22 年 10 月 10 日	416,250. 00	11,100.0 0	14	3. 1	487.2 0		
华 泰 证 券	2022101000 107921	九 号 公 司	20 22 年 10 月 10 日	416,250. 00	11,100.0 0	14	3. 1	487.2 0		
华 泰 证 券	2022101000 107923	九 号 公 司	20 22 年 10 月 10 日	416,250. 00	11,100.0 0	14	3. 1	487.2 0		
华 泰 证 券	2022101000 107933	景 嘉 微	20 22 年 10 月 10 日	312,270. 00	7,000.00	14	3. 1	365.4 9		

			月 10 日							
华泰 证券	2022101000 107935	景 嘉 微	20 22 年 10 月 10 日	312,270. 00	7,000.00	14	3. 1	365.4 9		
华泰 证券	2022101000 107937	景 嘉 微	20 22 年 10 月 10 日	312,270. 00	7,000.00	14	3. 1	365.4 9		
华泰 证券	2022101000 107939	景 嘉 微	20 22 年 10 月 10 日	312,270. 00	7,000.00	14	3. 1	365.4 9		
华泰 证券	2022101000 107943	海 新 能 科	20 22 年 10 月 10 日	206,040. 00	51,000.0 0	14	3. 1	241.1 6		
华泰 证券	2022101000 107945	海 新 能 科	20 22 年 10 月 10 日	206,040. 00	51,000.0 0	14	3. 1	241.1 6		
华泰 证券	2022101000 107947	海 新 能 科	20 22 年 10 月 10 日	206,040. 00	51,000.0 0	14	3. 1	241.1 6		

			日						
华泰 证券	2022101000 107949	海 新 能 科	20 22 年 10 月 10 日	206,040. 00	51,000.0 0	14	3. 1	241.1 6	
华泰 证券	2022101000 107951	当 升 科 技	20 22 年 10 月 10 日	708,620. 00	11,000.0 0	14	3. 1	829.4 0	
华泰 证券	2022101000 107953	当 升 科 技	20 22 年 10 月 10 日	708,620. 00	11,000.0 0	14	3. 1	829.4 0	
华泰 证券	2022101000 107955	当 升 科 技	20 22 年 10 月 10 日	708,620. 00	11,000.0 0	14	3. 1	829.4 0	
华泰 证券	2022101000 107957	当 升 科 技	20 22 年 10 月 10 日	708,620. 00	11,000.0 0	14	3. 1	829.4 0	
华泰 证券	2022101000 107959	长 信 科 技	20 22 年 10 月 10 日	448,229. 00	76,100.0 0	14	3. 1	524.6 3	

华泰 证券	2022101000 107963	长信 科技	20 22 年 10 月 10 日	448,229. 00	76,100.0 0	14	3. 1	524.6 3		
华泰 证券	2022101000 107965	长信 科技	20 22 年 10 月 10 日	448,229. 00	76,100.0 0	14	3. 1	524.6 3		
华泰 证券	2022101000 107967	长信 科技	20 22 年 10 月 10 日	448,229. 00	76,100.0 0	14	3. 1	524.6 3		
华泰 证券	2022101000 107971	长盈 精密	20 22 年 10 月 10 日	264,132. 00	26,100.0 0	14	3. 1	309.1 5		
华泰 证券	2022101000 107973	长盈 精密	20 22 年 10 月 10 日	264,132. 00	26,100.0 0	14	3. 1	309.1 5		
华泰 证券	2022101000 107975	长盈 精密	20 22 年 10 月 10 日	264,132. 00	26,100.0 0	14	3. 1	309.1 5		
华泰	2022101000 107977	道通	20 22	226,632. 00	8,400.00	14	3. 1	265.2 6		

证 券		科 技	年 10 月 10 日						
华 泰 证 券	2022101000 107979	道 通 科 技	20 22 年 10 月 10 日	226,632. 00	8,400.00	14	3. 1	265.2 6	
华 泰 证 券	2022101000 107981	道 通 科 技	20 22 年 10 月 10 日	226,632. 00	8,400.00	14	3. 1	265.2 6	
华 泰 证 券	2022101000 107983	道 通 科 技	20 22 年 10 月 10 日	226,632. 00	8,400.00	14	3. 1	265.2 6	
华 泰 证 券	2022101000 107989	睿 创 微 纳	20 22 年 10 月 10 日	298,966. 00	8,300.00	14	3. 1	349.9 2	
华 泰 证 券	2022101000 107991	睿 创 微 纳	20 22 年 10 月 10 日	298,966. 00	8,300.00	14	3. 1	349.9 2	
华 泰 证 券	2022101000 107993	睿 创 微 纳	20 22 年 10 月 10 日	298,966. 00	8,300.00	14	3. 1	349.9 2	

			月 10 日							
华泰 证 券	2022101000 107995	睿 创 微 纳	20 22 年 10 月 10 日	298,966. 00	8,300.00	14	3. 1	349.9 2		
华泰 证 券	2022101000 107997	杭 可 科 技	20 22 年 10 月 10 日	188,860. 00	3,800.00	14	3. 1	221.0 5		
华泰 证 券	2022101000 107999	杭 可 科 技	20 22 年 10 月 10 日	188,860. 00	3,800.00	14	3. 1	221.0 5		
华泰 证 券	2022101000 108001	杭 可 科 技	20 22 年 10 月 10 日	188,860. 00	3,800.00	14	3. 1	221.0 5		
华泰 证 券	2022101000 108003	杭 可 科 技	20 22 年 10 月 10 日	188,860. 00	3,800.00	14	3. 1	221.0 5		
华泰 证 券	2022101000 108009	中 国 通 号	20 22 年 10 月 10 日	334,075. 00	80,500.0 0	14	3. 1	391.0 2		

			日						
华泰 证券	2022101000 108011	中国 通号	20 22 年 10 月 10 日	334,075. 00	80,500.0 0	14	3. 1	391.0 2	
华泰 证券	2022101000 108015	中国 通号	20 22 年 10 月 10 日	334,075. 00	80,500.0 0	14	3. 1	391.0 2	
华泰 证券	2022101000 108017	中国 通号	20 22 年 10 月 10 日	334,075. 00	80,500.0 0	14	3. 1	391.0 2	
华泰 证券	2022101000 108023	我武 生物	20 22 年 10 月 10 日	467,460. 00	9,800.00	14	3. 1	547.1 3	
华泰 证券	2022101000 108027	万达 信息	20 22 年 10 月 10 日	269,008. 00	36,800.0 0	14	3. 1	314.8 6	
华泰 证券	2022101000 108033	贝达 药业	20 22 年 10 月 10 日	341,110. 00	7,700.00	14	3. 1	399.2 5	

华泰 证券	2022101000 108035	万 达 信 息	20 22 年 10 月 10 日	269,008. 00	36,800.0 0	14	3. 1	314.8 6		
华泰 证券	2022101000 108037	宋 城 演 艺	20 22 年 10 月 10 日	545,440. 00	48,700.0 0	14	3. 1	638.4 1		
华泰 证券	2022101000 108039	微 芯 生 物	20 22 年 10 月 10 日	194,910. 00	8,900.00	14	3. 1	228.1 3		
华泰 证券	2022101000 108045	华 大 基 因	20 22 年 10 月 10 日	406,406. 00	7,700.00	14	3. 1	475.6 7		
华泰 证券	2022101000 108047	天 能 股 份	20 22 年 10 月 10 日	125,151. 00	3,900.00	14	3. 1	146.4 8		
华泰 证券	2022101000 108049	特 锐 德	20 22 年 10 月 10 日	319,790. 00	22,600.0 0	14	3. 1	374.3 0		
华泰	2022101000 108051	天 能	20 22	125,151. 00	3,900.00	14	3. 1	146.4 8		

证 券		股 份	年 10 月 10 日							
华 泰 证 券	2022101000 108053	中 控 技 术	20 22 年 10 月 10 日	688,014. 00	9,300.00	14	3. 1	805.2 8		
华 泰 证 券	2022101000 108055	万 达 信 息	20 22 年 10 月 10 日	269,008. 00	36,800.0 0	14	3. 1	314.8 6		
华 泰 证 券	2022101000 108057	中 控 技 术	20 22 年 10 月 10 日	688,014. 00	9,300.00	14	3. 1	805.2 8		
华 泰 证 券	2022101000 108059	中 控 技 术	20 22 年 10 月 10 日	688,014. 00	9,300.00	14	3. 1	805.2 8		
华 泰 证 券	2022101000 108061	易 华 录	20 22 年 10 月 10 日	149,792. 00	12,400.0 0	14	3. 1	175.3 2		
华 泰 证 券	2022101000 108063	中 际 旭 创	20 22 年 10 月 10 日	378,311. 00	14,900.0 0	14	3. 1	442.7 9		

			月 10 日						
华泰 证券	2022101000 108065	中 际 旭 创	20 22 年 10 月 10 日	378,311. 00	14,900.0 0	14	3. 1	442.7 9	
华泰 证券	2022101000 108067	中 际 旭 创	20 22 年 10 月 10 日	378,311. 00	14,900.0 0	14	3. 1	442.7 9	
华泰 证券	2022101000 108069	天 能 股 份	20 22 年 10 月 10 日	125,151. 00	3,900.00	14	3. 1	146.4 8	
华泰 证券	2022102400 002873	易 事 特	20 22 年 10 月 24 日	257,744. 00	36,200.0 0	14	1. 7	165.4 3	
华泰 证券	2022102400 002875	易 事 特	20 22 年 10 月 24 日	257,744. 00	36,200.0 0	14	1. 7	165.4 3	
华泰 证券	2022102400 002877	捷 佳 伟 创	20 22 年 10 月 24 日	996,842. 00	7,700.00	14	1. 7	639.8 3	

			日						
华泰 证券	2022102400 002878	易事特	20 22 年 10 月 24 日	257,744. 00	36,200.0 0	14	1. 7	165.4 3	
华泰 证券	2022102400 002879	易事特	20 22 年 10 月 24 日	257,744. 00	36,200.0 0	14	1. 7	165.4 3	
华泰 证券	2022102400 002883	易事特	20 22 年 10 月 24 日	257,744. 00	36,200.0 0	14	1. 7	165.4 3	
华泰 证券	2022102400 002884	捷佳伟创	20 22 年 10 月 24 日	996,842. 00	7,700.00	14	1. 7	639.8 3	
华泰 证券	2022102400 002885	易事特	20 22 年 10 月 24 日	257,744. 00	36,200.0 0	14	1. 7	165.4 3	
华泰 证券	2022102400 002886	捷佳伟创	20 22 年 10 月 24 日	996,842. 00	7,700.00	14	1. 7	639.8 3	

华泰 证券	2022102400 002891	易事特	20 22 年 10 月 24 日	257,744. 00	36,200.0 0	14	1. 7	165.4 3		
华泰 证券	2022102400 002892	捷佳伟创	20 22 年 10 月 24 日	996,842. 00	7,700.00	14	1. 7	639.8 3		
华泰 证券	2022102400 002893	捷佳伟创	20 22 年 10 月 24 日	996,842. 00	7,700.00	14	1. 7	639.8 3		
华泰 证券	2022102400 002894	易事特	20 22 年 10 月 24 日	257,744. 00	36,200.0 0	14	1. 7	165.4 3		
华泰 证券	2022102400 002895	华宝股份	20 22 年 10 月 24 日	84,892.0 0	3,800.00	14	1. 7	54.49		
华泰 证券	2022102400 002896	华宝股份	20 22 年 10 月 24 日	84,892.0 0	3,800.00	14	1. 7	54.49		
华泰	2022102400 002898	华宝	20 22	84,892.0 0	3,800.00	14	1. 7	54.49		

证 券		股 份	年 10 月 24 日						
华 泰 证 券	2022102400 002903	华 宝 股 份	20 22 年 10 月 24 日	84,892.0 0	3,800.00	14	1. 7	54.49	
华 泰 证 券	2022102400 002905	华 宝 股 份	20 22 年 10 月 24 日	84,892.0 0	3,800.00	14	1. 7	54.49	
华 泰 证 券	2022102400 002907	捷 佳 伟 创	20 22 年 10 月 24 日	996,842. 00	7,700.00	14	1. 7	639.8 3	
华 泰 证 券	2022102400 002908	华 宝 股 份	20 22 年 10 月 24 日	84,892.0 0	3,800.00	14	1. 7	54.49	
华 泰 证 券	2022102400 002909	华 宝 股 份	20 22 年 10 月 24 日	84,892.0 0	3,800.00	14	1. 7	54.49	
华 泰 证 券	2022102400 002910	捷 佳 伟 创	20 22 年 10 月 24 日	996,842. 00	7,700.00	14	1. 7	639.8 3	

			月 24 日						
华泰 证 券	2022102400 002911	新 产 业	20 22 年 10 月 24 日	603,900. 00	9,900.00	14	1. 7	387.6 2	
华泰 证 券	2022102400 002912	新 产 业	20 22 年 10 月 24 日	603,900. 00	9,900.00	14	1. 7	387.6 2	
华泰 证 券	2022102400 002914	新 产 业	20 22 年 10 月 24 日	603,900. 00	9,900.00	14	1. 7	387.6 2	
华泰 证 券	2022102400 002922	捷 佳 伟 创	20 22 年 10 月 24 日	996,842. 00	7,700.00	14	1. 7	639.8 3	
华泰 证 券	2022102400 002923	新 产 业	20 22 年 10 月 24 日	603,900. 00	9,900.00	14	1. 7	387.6 2	
华泰 证 券	2022102400 002925	新 产 业	20 22 年 10 月 24 日	603,900. 00	9,900.00	14	1. 7	387.6 2	

			日						
华泰 证券	2022102400 002926	华宝 股份	20 22 年 10 月 24 日	84,892.0 0	3,800.00	14	1. 7	54.49	
华泰 证券	2022102400 002931	新产 业	20 22 年 10 月 24 日	603,900. 00	9,900.00	14	1. 7	387.6 2	
华泰 证券	2022102400 002932	新产 业	20 22 年 10 月 24 日	603,900. 00	9,900.00	14	1. 7	387.6 2	
华泰 证券	2022102400 002933	新产 业	20 22 年 10 月 24 日	603,900. 00	9,900.00	14	1. 7	387.6 2	
华泰 证券	2022102400 075407	九号 公司	20 22 年 10 月 24 日	488,067. 00	11,100.0 0	14	1. 7	313.2 7	
华泰 证券	2022102400 075409	稳健 医疗	20 22 年 10 月 24 日	283,800. 00	4,000.00	14	1. 7	182.1 6	

华泰 证券	2022102400 075411	当 升 科 技	20 22 年 10 月 24 日	723,580. 00	11,000.0 0	14	1. 7	464.4 3		
华泰 证券	2022102400 075421	利 亚 德	20 22 年 10 月 24 日	357,080. 00	63,200.0 0	14	1. 7	229.1 9		
华泰 证券	2022102400 075431	普 利 制 药	20 22 年 10 月 24 日	209,061. 00	8,100.00	14	1. 7	134.1 9		
华泰 证券	2022102400 075435	新 宙 邦	20 22 年 10 月 24 日	702,443. 00	16,100.0 0	14	1. 7	450.8 7		
华泰 证券	2022102400 075437	海 新 能 科	20 22 年 10 月 24 日	217,260. 00	51,000.0 0	14	1. 7	139.4 5		
华泰 证券	2022102400 075439	易 华 录	20 22 年 10 月 24 日	168,764. 00	12,400.0 0	14	1. 7	108.3 2		
华泰	2022102400 075445	网 宿	20 22	371,368. 00	76,100.0 0	14	1. 7	238.3 6		

证 券		科 技	年 10 月 24 日							
华 泰 证 券	2022102400 075449	虹 软 科 技	20 22 年 10 月 24 日	156,240. 00	6,300.00	14	1. 7	100.2 8		
华 泰 证 券	2022102400 075453	蓝 色 光 标	20 22 年 10 月 24 日	344,758. 00	77,300.0 0	14	1. 7	221.2 8		
华 泰 证 券	2022102400 075457	光 线 传 媒	20 22 年 10 月 24 日	241,995. 00	36,500.0 0	14	1. 7	155.3 3		
华 泰 证 券	2022102400 075461	迪 安 诊 断	20 22 年 10 月 24 日	451,220. 00	15,400.0 0	14	1. 7	289.6 2		
华 泰 证 券	2022102400 075465	开 山 股 份	20 22 年 10 月 24 日	249,690. 00	12,300.0 0	14	1. 7	160.2 6		
华 泰 证 券	2022102400 075491	普 利 制 药	20 22 年 10 月 10 日	209,061. 00	8,100.00	14	1. 7	134.1 9		

			月 24 日						
华泰 证券	2022102400 075493	普 利 制 药	20 22 年 10 月 24 日	209,061. 00	8,100.00	14	1. 7	134.1 9	
华泰 证券	2022102400 075503	信 维 通 信	20 22 年 10 月 24 日	447,900. 00	30,000.0 0	14	1. 7	287.4 9	
华泰 证券	2022102400 075505	信 维 通 信	20 22 年 10 月 24 日	447,900. 00	30,000.0 0	14	1. 7	287.4 9	
华泰 证券	2022102400 075511	我 武 生 物	20 22 年 10 月 24 日	473,830. 00	9,800.00	14	1. 7	304.1 3	
华泰 证券	2022102400 075513	博 腾 股 份	20 22 年 10 月 24 日	451,571. 00	10,100.0 0	14	1. 7	289.8 4	
华泰 证券	2022102400 075525	中 际 旭 创	20 22 年 10 月 24 日	415,859. 00	14,900.0 0	14	1. 7	266.9 2	

			日						
华泰 证券	2022102400 075547	迈 克 生 物	20 22 年 10 月 24 日	276,374. 00	13,300.0 0	14	1. 7	177.3 9	
华泰 证券	2022102400 075557	特 锐 德	20 22 年 10 月 24 日	346,458. 00	22,600.0 0	14	1. 7	222.3 8	
华泰 证券	2022102400 075559	光 威 复 材	20 22 年 10 月 24 日	784,512. 00	9,600.00	14	1. 7	503.5 4	
华泰 证券	2022102400 075561	微 芯 生 物	20 22 年 10 月 24 日	203,187. 00	8,900.00	14	1. 7	130.4 2	
华泰 证券	2022102400 075581	中 控 技 术	20 22 年 10 月 24 日	846,486. 00	9,300.00	14	1. 7	543.3 2	
华泰 证券	2022102400 075585	道 通 科 技	20 22 年 10 月 24 日	259,896. 00	8,400.00	14	1. 7	166.8 2	

华泰 证券	2022102400 075587	中 控 技 术	20 22 年 10 月 24 日	846,486. 00	9,300.00	14	1. 7	543.3 2		
华泰 证券	2022102400 075591	康 泰 医 学	20 22 年 10 月 24 日	120,050. 00	5,000.00	14	1. 7	77.05		
华泰 证券	2022102400 075599	中 国 通 号	20 22 年 10 月 24 日	351,785. 00	80,500.0 0	14	1. 7	225.8 0		
华泰 证券	2022102400 075601	昆 仑 万 维	20 22 年 10 月 24 日	379,354. 00	29,800.0 0	14	1. 7	243.4 9		
华泰 证券	2022102400 075995	普 利 制 药	20 22 年 10 月 24 日	209,061. 00	8,100.00	14	1. 7	134.1 9		
华泰 证券	2022102400 075999	睿 创 微 纳	20 22 年 10 月 24 日	350,675. 00	8,300.00	14	1. 7	225.0 8		
华泰	2022102400 076001	杭 可	20 22	208,088. 00	3,800.00	14	1. 7	133.5 6		

证 券		科 技	年 10 月 24 日						
华 泰 证 券	2022102400 076003	网 宿 科 技	20 22 年 10 月 24 日	371,368. 00	76,100.0 0	14	1. 7	238.3 6	
华 泰 证 券	2022102400 076625	君 实 生 物	20 22 年 10 月 24 日	575,660. 00	10,700.0 0	14	1. 7	369.4 9	
华 泰 证 券	2022102400 076627	寒 武 纪	20 22 年 10 月 24 日	401,016. 00	6,200.00	14	1. 7	257.3 9	
华 泰 证 券	2022102400 076629	芯 原 股 份	20 22 年 10 月 24 日	360,591. 00	7,700.00	14	1. 7	231.4 5	
华 泰 证 券	2022102400 076643	卫 宁 健 康	20 22 年 10 月 24 日	443,220. 00	53,400.0 0	14	1. 7	284.4 8	
华 泰 证 券	2022102400 076673	稳 健 医 疗	20 22 年 10 月 10	283,800. 00	4,000.00	14	1. 7	182.1 6	

			月 24 日						
华泰 证券	2022102400 076689	万 达 信 息	20 22 年 10 月 24 日	297,712. 00	36,800.0 0	14	1. 7	191.0 9	
华泰 证券	2022102400 076691	东 方 国 信	20 22 年 10 月 24 日	227,084. 00	28,600.0 0	14	1. 7	145.7 6	
华泰 证券	2022102400 076703	德 方 纳 米	20 22 年 10 月 24 日	1,053,27 9.00	3,700.00	14	1. 7	676.0 5	
华泰 证券	2022102400 076705	华 大 基 因	20 22 年 10 月 24 日	427,427. 00	7,700.00	14	1. 7	274.3 5	
华泰 证券	2022102400 076709	杭 可 科 技	20 22 年 10 月 24 日	208,088. 00	3,800.00	14	1. 7	133.5 6	
华泰 证券	2022102400 076711	睿 创 微 纳	20 22 年 10 月 24 日	350,675. 00	8,300.00	14	1. 7	225.0 8	

			日						
华泰 证券	2022102400 076713	睿创 微纳	20 22 年 10 月 24 日	350,675. 00	8,300.00	14	1. 7	225.0 8	
华泰 证券	2022102400 076717	景嘉 微	20 22 年 10 月 24 日	366,450. 00	7,000.00	14	1. 7	235.2 1	
华泰 证券	2022102400 076721	华大 基因	20 22 年 10 月 24 日	427,427. 00	7,700.00	14	1. 7	274.3 5	
华泰 证券	2022102400 076723	宋城 演艺	20 22 年 10 月 24 日	541,057. 00	48,700.0 0	14	1. 7	347.2 8	
华泰 证券	2022102400 076729	光威 复材	20 22 年 10 月 24 日	784,512. 00	9,600.00	14	1. 7	503.5 4	
华泰 证券	2022102400 076733	英科 医疗	20 22 年 10 月 24 日	305,856. 00	14,400.0 0	14	1. 7	196.3 2	

华泰 证券	2022102400 076743	固 德 威	20 22 年 10 月 24 日	453,880. 00	1,400.00	14	1. 7	291.3 3		
华泰 证券	2022102400 076755	安 科 生 物	20 22 年 10 月 24 日	348,524. 00	35,600.0 0	14	1. 7	223.7 0		
华泰 证券	2022102400 076761	华 测 检 测	20 22 年 10 月 24 日	990,942. 00	52,100.0 0	14	1. 7	636.0 4		
华泰 证券	2022102400 076771	寒 锐 钻 业	20 22 年 10 月 24 日	290,043. 00	6,700.00	14	1. 7	186.1 7		
华泰 证券	2022102400 076781	南 微 医 学	20 22 年 10 月 24 日	245,893. 00	2,300.00	14	1. 7	157.8 3		
华泰 证券	2022102400 076783	南 微 医 学	20 22 年 10 月 24 日	245,893. 00	2,300.00	14	1. 7	157.8 3		
华泰	2022102400 076785	德 方	20 22	1,053,27 9.00	3,700.00	14	1. 7	676.0 5		

证 券		纳 米	年 10 月 24 日						
华 泰 证 券	2022102400 076809	光 环 新 网	20 22 年 10 月 24 日	329,613. 00	39,100.0 0	14	1. 7	211.5 6	
华 泰 证 券	2022102400 076811	天 能 股 份	20 22 年 10 月 24 日	154,635. 00	3,900.00	14	1. 7	99.25	
华 泰 证 券	2022102400 076815	网 宿 科 技	20 22 年 10 月 24 日	371,368. 00	76,100.0 0	14	1. 7	238.3 6	
华 泰 证 券	2022102400 076823	天 华 超 净	20 22 年 10 月 24 日	968,142. 00	14,700.0 0	14	1. 7	621.4 1	
华 泰 证 券	2022102400 077231	晶 晨 股 份	20 22 年 10 月 24 日	456,148. 00	7,700.00	14	1. 7	292.7 8	
华 泰 证 券	2022102400 077233	芯 原 股 份	20 22 年 10 月	360,591. 00	7,700.00	14	1. 7	231.4 5	

			月 24 日						
华泰 证券	2022102400 077235	光线 传媒	20 22 年 10 月 24 日	241,995. 00	36,500.0 0	14	1. 7	155.3 3	
华泰 证券	2022102400 077237	西部 超导	20 22 年 10 月 24 日	1,010,50 0.00	8,600.00	14	1. 7	648.5 9	
华泰 证券	2022102400 077239	中控 技术	20 22 年 10 月 24 日	846,486. 00	9,300.00	14	1. 7	543.3 2	
华泰 证券	2022102400 077241	易华 录	20 22 年 10 月 24 日	168,764. 00	12,400.0 0	14	1. 7	108.3 2	
华泰 证券	2022102400 077243	中际 旭创	20 22 年 10 月 24 日	415,859. 00	14,900.0 0	14	1. 7	266.9 2	
华泰 证券	2022102400 077245	万孚 生物	20 22 年 10 月 24 日	255,474. 00	8,300.00	14	1. 7	163.9 8	

			日						
华泰 证券	2022102400 077247	特 锐 德	20 22 年 10 月 24 日	346,458. 00	22,600.0 0	14	1. 7	222.3 8	
华泰 证券	2022102400 077255	安 科 生 物	20 22 年 10 月 24 日	348,524. 00	35,600.0 0	14	1. 7	223.7 0	
华泰 证券	2022102400 077257	华 测 检 测	20 22 年 10 月 24 日	990,942. 00	52,100.0 0	14	1. 7	636.0 4	
华泰 证券	2022102400 077261	捷 成 股 份	20 22 年 10 月 24 日	285,886. 00	64,100.0 0	14	1. 7	183.5 0	
华泰 证券	2022102400 077263	景 嘉 微	20 22 年 10 月 24 日	366,450. 00	7,000.00	14	1. 7	235.2 1	
华泰 证券	2022102400 077265	海 新 能 科	20 22 年 10 月 24 日	217,260. 00	51,000.0 0	14	1. 7	139.4 5	

华泰 证券	2022102400 077267	当 升 科 技	20 22 年 10 月 24 日	723,580. 00	11,000.0 0	14	1. 7	464.4 3		
华泰 证券	2022102400 077269	华 大 基 因	20 22 年 10 月 24 日	427,427. 00	7,700.00	14	1. 7	274.3 5		
华泰 证券	2022102400 077271	长 盈 精 密	20 22 年 10 月 24 日	305,631. 00	26,100.0 0	14	1. 7	196.1 7		
华泰 证券	2022102400 077273	东 方 国 信	20 22 年 10 月 24 日	227,084. 00	28,600.0 0	14	1. 7	145.7 6		
华泰 证券	2022102400 077275	迈 克 生 物	20 22 年 10 月 24 日	276,374. 00	13,300.0 0	14	1. 7	177.3 9		
华泰 证券	2022102400 077277	我 武 生 物	20 22 年 10 月 24 日	473,830. 00	9,800.00	14	1. 7	304.1 3		
华泰	2022102400 077279	虹 软	20 22	156,240. 00	6,300.00	14	1. 7	100.2 8		

证 券		科 技	年 10 月 24 日							
华 泰 证 券	2022102400 077281	康 希 诺	20 22 年 10 月 24 日	271,110. 00	2,100.00	14	1. 7	174.0 1		
华 泰 证 券	2022102400 077285	固 德 威	20 22 年 10 月 24 日	453,880. 00	1,400.00	14	1. 7	291.3 3		
华 泰 证 券	2022102400 077287	英 科 医 疗	20 22 年 10 月 24 日	305,856. 00	14,400.0 0	14	1. 7	196.3 2		
华 泰 证 券	2022102400 077289	九 号 公 司	20 22 年 10 月 24 日	488,067. 00	11,100.0 0	14	1. 7	313.2 7		
华 泰 证 券	2022102400 077291	长 信 科 技	20 22 年 10 月 24 日	472,581. 00	76,100.0 0	14	1. 7	303.3 3		
华 泰 证 券	2022102400 077293	道 通 科 技	20 22 年 10 月 10	259,896. 00	8,400.00	14	1. 7	166.8 2		

			月 24 日						
华泰 证券	2022102400 077295	中国 通号	20 22 年 10 月 24 日	351,785. 00	80,500.0 0	14	1. 7	225.8 0	
华泰 证券	2022102400 077303	君 实 生 物	20 22 年 10 月 24 日	575,660. 00	10,700.0 0	14	1. 7	369.4 9	
华泰 证券	2022102400 077305	圣 湘 生 物	20 22 年 10 月 24 日	225,680. 00	9,100.00	14	1. 7	144.8 5	
华泰 证券	2022102400 077307	宋 城 演 艺	20 22 年 10 月 24 日	541,057. 00	48,700.0 0	14	1. 7	347.2 8	
华泰 证券	2022102400 077309	贝 达 药 业	20 22 年 10 月 24 日	409,255. 00	7,700.00	14	1. 7	262.6 8	
华泰 证券	2022102400 077311	万 达 信 息	20 22 年 10 月 24 日	297,712. 00	36,800.0 0	14	1. 7	191.0 9	

			日						
华泰 证券	2022102400 077521	柏楚 电子	20 22 年 10 月 24 日	281,372. 00	1,400.00	14	1. 7	180.6 0	
华泰 证券	2022102400 077529	光环 新网	20 22 年 10 月 24 日	329,613. 00	39,100.0 0	14	1. 7	211.5 6	
华泰 证券	2022102400 077533	国瓷 材料	20 22 年 10 月 24 日	591,250. 00	25,000.0 0	14	1. 7	379.5 0	
华泰 证券	2022102400 077537	迈克 生物	20 22 年 10 月 24 日	276,374. 00	13,300.0 0	14	1. 7	177.3 9	
华泰 证券	2022102400 077541	万孚 生物	20 22 年 10 月 24 日	255,474. 00	8,300.00	14	1. 7	163.9 8	
华泰 证券	2022102400 077543	光线 传媒	20 22 年 10 月 24 日	241,995. 00	36,500.0 0	14	1. 7	155.3 3	

华泰 证券	2022102400 077553	光 环 新 网	20 22 年 10 月 24 日	329,613. 00	39,100.0 0	14	1. 7	211.5 6		
华泰 证券	2022102400 077557	康 希 诺	20 22 年 10 月 24 日	271,110. 00	2,100.00	14	1. 7	174.0 1		
华泰 证券	2022102400 077579	晶 晨 股 份	20 22 年 10 月 24 日	456,148. 00	7,700.00	14	1. 7	292.7 8		
华泰 证券	2022102400 077637	万 孚 生 物	20 22 年 10 月 24 日	255,474. 00	8,300.00	14	1. 7	163.9 8		
华泰 证券	2022102400 077639	西 部 超 导	20 22 年 10 月 24 日	1,010,50 0.00	8,600.00	14	1. 7	648.5 9		
华泰 证券	2022102400 077647	利 亚 德	20 22 年 10 月 24 日	357,080. 00	63,200.0 0	14	1. 7	229.1 9		
华泰	2022102400 077665	机 器	20 22 年 10 月 22	350,976. 00	38,400.0 0	14	1. 7	225.2 8		

证 券		人	年 10 月 24 日							
华 泰 证 券	2022102400 077667	红 日 药 业	20 22 年 10 月 24 日	353,360. 00	56,000.0 0	14	1. 7	226.8 1		
华 泰 证 券	2022102400 077681	微 芯 生 物	20 22 年 10 月 24 日	203,187. 00	8,900.00	14	1. 7	130.4 2		
华 泰 证 券	2022102400 077699	安 科 生 物	20 22 年 10 月 24 日	348,524. 00	35,600.0 0	14	1. 7	223.7 0		
华 泰 证 券	2022102400 077701	华 测 检 测	20 22 年 10 月 24 日	990,942. 00	52,100.0 0	14	1. 7	636.0 4		
华 泰 证 券	2022102400 077713	捷 成 股 份	20 22 年 10 月 24 日	285,886. 00	64,100.0 0	14	1. 7	183.5 0		
华 泰 证 券	2022102400 078287	特 锐 德	20 22 年 10 月 24 日	346,458. 00	22,600.0 0	14	1. 7	222.3 8		

			月 24 日						
华泰 证券	2022102400 078291	东方 国信	20 22 年 10 月 24 日	227,084. 00	28,600.0 0	14	1. 7	145.7 6	
华泰 证券	2022102400 078299	寒 武 纪	20 22 年 10 月 24 日	401,016. 00	6,200.00	14	1. 7	257.3 9	
华泰 证券	2022102400 078323	机 器 人	20 22 年 10 月 24 日	350,976. 00	38,400.0 0	14	1. 7	225.2 8	
华泰 证券	2022102400 078327	汤 臣 倍 健	20 22 年 10 月 24 日	535,096. 00	31,700.0 0	14	1. 7	343.4 5	
华泰 证券	2022102400 078329	晶 晨 股 份	20 22 年 10 月 24 日	456,148. 00	7,700.00	14	1. 7	292.7 8	
华泰 证券	2022102400 078369	圣 湘 生 物	20 22 年 10 月 24 日	225,680. 00	9,100.00	14	1. 7	144.8 5	

			日						
华泰 证券	2022102400 078373	红日 药业	20 22 年 10 月 24 日	353,360. 00	56,000.0 0	14	1. 7	226.8 1	
华泰 证券	2022102400 078381	贝达 药业	20 22 年 10 月 24 日	409,255. 00	7,700.00	14	1. 7	262.6 8	
华泰 证券	2022102400 078391	长信 科技	20 22 年 10 月 24 日	472,581. 00	76,100.0 0	14	1. 7	303.3 3	
华泰 证券	2022102400 078393	长盈 精密	20 22 年 10 月 24 日	305,631. 00	26,100.0 0	14	1. 7	196.1 7	
华泰 证券	2022102400 078395	捷成 股份	20 22 年 10 月 24 日	285,886. 00	64,100.0 0	14	1. 7	183.5 0	
华泰 证券	2022102400 078399	康泰 医学	20 22 年 10 月 24 日	120,050. 00	5,000.00	14	1. 7	77.05	

华泰 证券	2022102400 078413	贝达 药业	20 22 年 10 月 24 日	409,255. 00	7,700.00	14	1. 7	262.6 8		
华泰 证券	2022102400 078415	芯原 股份	20 22 年 10 月 24 日	360,591. 00	7,700.00	14	1. 7	231.4 5		
华泰 证券	2022102400 078417	宋城 演艺	20 22 年 10 月 24 日	541,057. 00	48,700.0 0	14	1. 7	347.2 8		
华泰 证券	2022102400 078419	西部 超导	20 22 年 10 月 24 日	1,010,50 0.00	8,600.00	14	1. 7	648.5 9		
华泰 证券	2022102400 078421	我武 生物	20 22 年 10 月 24 日	473,830. 00	9,800.00	14	1. 7	304.1 3		
华泰 证券	2022102400 078453	华大 基因	20 22 年 10 月 24 日	427,427. 00	7,700.00	14	1. 7	274.3 5		
华泰	2022102400 078455	天能	20 22	154,635. 00	3,900.00	14	1. 7	99.25		

证 券		股 份	年 10 月 24 日						
华 泰 证 券	2022102400 078465	固 德 威	20 22 年 10 月 24 日	453,880. 00	1,400.00	14	1. 7	291.3 3	
华 泰 证 券	2022102400 078467	虹 软 科 技	20 22 年 10 月 24 日	156,240. 00	6,300.00	14	1. 7	100.2 8	
华 泰 证 券	2022102400 078469	康 希 诺	20 22 年 10 月 24 日	271,110. 00	2,100.00	14	1. 7	174.0 1	
华 泰 证 券	2022102400 089601	英 科 医 疗	20 22 年 10 月 24 日	305,856. 00	14,400.0 0	14	1. 7	196.3 2	
华 泰 证 券	2022102400 089611	景 嘉 微	20 22 年 10 月 24 日	366,450. 00	7,000.00	14	1. 7	235.2 1	
华 泰 证 券	2022102400 089627	碧 水 源	20 22 年 10 月 24 日	310,960. 00	67,600.0 0	14	1. 7	199.5 9	

			月 24 日						
华泰 证券	2022102400 089667	迪 安 诊 断	20 22 年 10 月 24 日	451,220. 00	15,400.0 0	14	1. 7	289.6 2	
华泰 证券	2022102400 089675	卫 宁 健 康	20 22 年 10 月 24 日	443,220. 00	53,400.0 0	14	1. 7	284.4 8	
华泰 证券	2022102400 089677	南 微 医 学	20 22 年 10 月 24 日	245,893. 00	2,300.00	14	1. 7	157.8 3	
华泰 证券	2022102400 089681	君 实 生 物	20 22 年 10 月 24 日	575,660. 00	10,700.0 0	14	1. 7	369.4 9	
华泰 证券	2022102400 089687	柏 楚 电 子	20 22 年 10 月 24 日	281,372. 00	1,400.00	14	1. 7	180.6 0	
华泰 证券	2022102400 089689	圣 湘 生 物	20 22 年 10 月 24 日	225,680. 00	9,100.00	14	1. 7	144.8 5	

			日						
华泰 证券	2022102400 089703	九号 公司	20 22 年 10 月 24 日	488,067. 00	11,100.0 0	14	1. 7	313.2 7	
华泰 证券	2022102400 089707	华大 基因	20 22 年 10 月 24 日	427,427. 00	7,700.00	14	1. 7	274.3 5	
华泰 证券	2022102400 089709	华测 检测	20 22 年 10 月 24 日	990,942. 00	52,100.0 0	14	1. 7	636.0 4	
华泰 证券	2022102400 089711	九号 公司	20 22 年 10 月 24 日	488,067. 00	11,100.0 0	14	1. 7	313.2 7	
华泰 证券	2022102400 089713	稳健 医疗	20 22 年 10 月 24 日	283,800. 00	4,000.00	14	1. 7	182.1 6	
华泰 证券	2022102400 089715	当升 科技	20 22 年 10 月 24 日	723,580. 00	11,000.0 0	14	1. 7	464.4 3	

华泰 证券	2022102400 089717	天能 股份	20 22 年 10 月 24 日	154,635. 00	3,900.00	14	1. 7	99.25		
华泰 证券	2022102400 089719	利亚 德	20 22 年 10 月 24 日	357,080. 00	63,200.0 0	14	1. 7	229.1 9		
华泰 证券	2022102400 089723	寒武 纪	20 22 年 10 月 24 日	401,016. 00	6,200.00	14	1. 7	257.3 9		
华泰 证券	2022102400 089725	寒武 纪	20 22 年 10 月 24 日	401,016. 00	6,200.00	14	1. 7	257.3 9		
华泰 证券	2022102400 089727	寒锐 钴业	20 22 年 10 月 24 日	290,043. 00	6,700.00	14	1. 7	186.1 7		
华泰 证券	2022102400 089729	网宿 科技	20 22 年 10 月 24 日	371,368. 00	76,100.0 0	14	1. 7	238.3 6		
华泰	2022102400 089733	开山	20 22	249,690. 00	12,300.0 0	14	1. 7	160.2 6		

证 券		股 份	年 10 月 24 日						
华 泰 证 券	2022102400 089735	开 山 股 份	20 22 年 10 月 24 日	249,690. 00	12,300.0 0	14	1. 7	160.2 6	
华 泰 证 券	2022102400 089737	开 山 股 份	20 22 年 10 月 24 日	249,690. 00	12,300.0 0	14	1. 7	160.2 6	
华 泰 证 券	2022102400 089739	博 腾 股 份	20 22 年 10 月 24 日	451,571. 00	10,100.0 0	14	1. 7	289.8 4	
华 泰 证 券	2022102400 089741	普 利 制 药	20 22 年 10 月 24 日	209,061. 00	8,100.00	14	1. 7	134.1 9	
华 泰 证 券	2022102400 089743	普 利 制 药	20 22 年 10 月 24 日	209,061. 00	8,100.00	14	1. 7	134.1 9	
华 泰 证 券	2022102400 089745	海 新 能 科	20 22 年 10 月 10	217,260. 00	51,000.0 0	14	1. 7	139.4 5	

			月 24 日						
华泰 证券	2022102400 089747	睿 创 微 纳	20 22 年 10 月 24 日	350,675. 00	8,300.00	14	1. 7	225.0 8	
华泰 证券	2022102400 089749	睿 创 微 纳	20 22 年 10 月 24 日	350,675. 00	8,300.00	14	1. 7	225.0 8	
华泰 证券	2022102400 089751	睿 创 微 纳	20 22 年 10 月 24 日	350,675. 00	8,300.00	14	1. 7	225.0 8	
华泰 证券	2022102400 089753	杭 可 科 技	20 22 年 10 月 24 日	208,088. 00	3,800.00	14	1. 7	133.5 6	
华泰 证券	2022102400 089755	杭 可 科 技	20 22 年 10 月 24 日	208,088. 00	3,800.00	14	1. 7	133.5 6	
华泰 证券	2022102400 089757	杭 可 科 技	20 22 年 10 月 24 日	208,088. 00	3,800.00	14	1. 7	133.5 6	

			日						
华泰 证券	2022102400 089759	网 宿 科 技	20 22 年 10 月 24 日	371,368. 00	76,100.0 0	14	1. 7	238.3 6	
华泰 证券	2022102400 089761	网 宿 科 技	20 22 年 10 月 24 日	371,368. 00	76,100.0 0	14	1. 7	238.3 6	
华泰 证券	2022102400 089763	迈 克 生 物	20 22 年 10 月 24 日	276,374. 00	13,300.0 0	14	1. 7	177.3 9	
华泰 证券	2022102400 089765	国 瓷 材 料	20 22 年 10 月 24 日	591,250. 00	25,000.0 0	14	1. 7	379.5 0	
华泰 证券	2022102400 089767	国 瓷 材 料	20 22 年 10 月 24 日	591,250. 00	25,000.0 0	14	1. 7	379.5 0	
华泰 证券	2022102400 089769	国 瓷 材 料	20 22 年 10 月 24 日	591,250. 00	25,000.0 0	14	1. 7	379.5 0	

华泰 证券	2022102400 089771	国 瓷 材 料	20 22 年 10 月 24 日	591,250. 00	25,000.0 0	14	1. 7	379.5 0		
华泰 证券	2022102400 089773	虹 软 科 技	20 22 年 10 月 24 日	156,240. 00	6,300.00	14	1. 7	100.2 8		
华泰 证券	2022102400 089779	开 山 股 份	20 22 年 10 月 24 日	249,690. 00	12,300.0 0	14	1. 7	160.2 6		
华泰 证券	2022102400 089783	蓝 色 光 标	20 22 年 10 月 24 日	344,758. 00	77,300.0 0	14	1. 7	221.2 8		
华泰 证券	2022102400 089785	光 威 复 材	20 22 年 10 月 24 日	784,512. 00	9,600.00	14	1. 7	503.5 4		
华泰 证券	2022102400 089789	迪 安 诊 断	20 22 年 10 月 24 日	451,220. 00	15,400.0 0	14	1. 7	289.6 2		
华泰	2022102400 089791	光 线	20 22	241,995. 00	36,500.0 0	14	1. 7	155.3 3		

证 券		传 媒	年 10 月 24 日						
华 泰 证 券	2022102400 089793	卫 宁 健 康	20 22 年 10 月 24 日	443,220. 00	53,400.0 0	14	1. 7	284.4 8	
华 泰 证 券	2022102400 089795	开 山 股 份	20 22 年 10 月 24 日	249,690. 00	12,300.0 0	14	1. 7	160.2 6	
华 泰 证 券	2022102400 090791	芯 原 股 份	20 22 年 10 月 24 日	360,591. 00	7,700.00	14	1. 7	231.4 5	
华 泰 证 券	2022102400 090803	中 际 旭 创	20 22 年 10 月 24 日	415,859. 00	14,900.0 0	14	1. 7	266.9 2	
华 泰 证 券	2022102400 090807	我 武 生 物	20 22 年 10 月 24 日	473,830. 00	9,800.00	14	1. 7	304.1 3	
华 泰 证 券	2022102400 090809	博 腾 股 份	20 22 年 10 月 10 日	451,571. 00	10,100.0 0	14	1. 7	289.8 4	

			月 24 日							
华泰 证券	2022102400 090811	我 武 生 物	20 22 年 10 月 24 日	473,830. 00	9,800.00	14	1. 7	304.1 3		
华泰 证券	2022102400 090825	中 际 旭 创	20 22 年 10 月 24 日	415,859. 00	14,900.0 0	14	1. 7	266.9 2		
华泰 证券	2022102400 090833	特 锐 德	20 22 年 10 月 24 日	346,458. 00	22,600.0 0	14	1. 7	222.3 8		
华泰 证券	2022102400 090839	迈 克 生 物	20 22 年 10 月 24 日	276,374. 00	13,300.0 0	14	1. 7	177.3 9		
华泰 证券	2022102400 090843	景 嘉 微	20 22 年 10 月 24 日	366,450. 00	7,000.00	14	1. 7	235.2 1		
华泰 证券	2022102400 090849	微 芯 生 物	20 22 年 10 月 24 日	203,187. 00	8,900.00	14	1. 7	130.4 2		

			日						
华泰 证券	2022102400 090851	安科 生物	20 22 年 10 月 24 日	348,524. 00	35,600.0 0	14	1. 7	223.7 0	
华泰 证券	2022102400 090855	特 锐 德	20 22 年 10 月 24 日	346,458. 00	22,600.0 0	14	1. 7	222.3 8	
华泰 证券	2022102400 090861	机 器 人	20 22 年 10 月 24 日	350,976. 00	38,400.0 0	14	1. 7	225.2 8	
华泰 证券	2022102400 090863	红 日 药 业	20 22 年 10 月 24 日	353,360. 00	56,000.0 0	14	1. 7	226.8 1	
华泰 证券	2022102400 090865	新 宙 邦	20 22 年 10 月 24 日	702,443. 00	16,100.0 0	14	1. 7	450.8 7	
华泰 证券	2022102400 090869	万 孚 生 物	20 22 年 10 月 24 日	255,474. 00	8,300.00	14	1. 7	163.9 8	

华泰 证券	2022102400 090871	长 盈 精 密	20 22 年 10 月 24 日	305,631. 00	26,100.0 0	14	1. 7	196.1 7		
华泰 证券	2022102400 090879	当 升 科 技	20 22 年 10 月 24 日	723,580. 00	11,000.0 0	14	1. 7	464.4 3		
华泰 证券	2022102400 090881	长 信 科 技	20 22 年 10 月 24 日	472,581. 00	76,100.0 0	14	1. 7	303.3 3		
华泰 证券	2022102400 090885	英 科 医 疗	20 22 年 10 月 24 日	305,856. 00	14,400.0 0	14	1. 7	196.3 2		
华泰 证券	2022102400 090889	道 通 科 技	20 22 年 10 月 24 日	259,896. 00	8,400.00	14	1. 7	166.8 2		
华泰 证券	2022102400 090895	中 国 通 号	20 22 年 10 月 24 日	351,785. 00	80,500.0 0	14	1. 7	225.8 0		
华泰	2022102400 090901	昆 仑	20 22	379,354. 00	29,800.0 0	14	1. 7	243.4 9		

证 券		万 维	年 10 月 24 日							
华 泰 证 券	2022102400 090907	万 孚 生 物	20 22 年 10 月 24 日	255,474. 00	8,300.00	14	1. 7	163.9 8		
华 泰 证 券	2022102400 090909	长 盈 精 密	20 22 年 10 月 24 日	305,631. 00	26,100.0 0	14	1. 7	196.1 7		
华 泰 证 券	2022102400 090913	君 实 生 物	20 22 年 10 月 24 日	575,660. 00	10,700.0 0	14	1. 7	369.4 9		
华 泰 证 券	2022102400 090915	利 亚 德	20 22 年 10 月 24 日	357,080. 00	63,200.0 0	14	1. 7	229.1 9		
华 泰 证 券	2022102400 090917	固 德 威	20 22 年 10 月 24 日	453,880. 00	1,400.00	14	1. 7	291.3 3		
华 泰 证 券	2022102400 090921	德 方 纳 米	20 22 年 10 月 10	1,053,27 9.00	3,700.00	14	1. 7	676.0 5		

			月 24 日						
华泰 证 券	2022102400 090923	光 环 新 网	20 22 年 10 月 24 日	329,613. 00	39,100.0 0	14	1. 7	211.5 6	
华泰 证 券	2022102400 090925	蓝 色 光 标	20 22 年 10 月 24 日	344,758. 00	77,300.0 0	14	1. 7	221.2 8	
华泰 证 券	2022102400 090927	卫 宁 健 康	20 22 年 10 月 24 日	443,220. 00	53,400.0 0	14	1. 7	284.4 8	
华泰 证 券	2022102400 090929	国 瓷 材 料	20 22 年 10 月 24 日	591,250. 00	25,000.0 0	14	1. 7	379.5 0	
华泰 证 券	2022102400 090931	信 维 通 信	20 22 年 10 月 24 日	447,900. 00	30,000.0 0	14	1. 7	287.4 9	
华泰 证 券	2022102400 090933	宋 城 演 艺	20 22 年 10 月 24 日	541,057. 00	48,700.0 0	14	1. 7	347.2 8	

			日						
华泰 证券	2022102400 090935	南 微 医 学	20 22 年 10 月 24 日	245,893. 00	2,300.00	14	1. 7	157.8 3	
华泰 证券	2022102400 090937	迈 克 生 物	20 22 年 10 月 24 日	276,374. 00	13,300.0 0	14	1. 7	177.3 9	
华泰 证券	2022102400 090939	景 嘉 微	20 22 年 10 月 24 日	366,450. 00	7,000.00	14	1. 7	235.2 1	
华泰 证券	2022102400 090945	稳 健 医 疗	20 22 年 10 月 24 日	283,800. 00	4,000.00	14	1. 7	182.1 6	
华泰 证券	2022102400 090947	稳 健 医 疗	20 22 年 10 月 24 日	283,800. 00	4,000.00	14	1. 7	182.1 6	
华泰 证券	2022102400 090949	稳 健 医 疗	20 22 年 10 月 24 日	283,800. 00	4,000.00	14	1. 7	182.1 6	

华泰 证券	2022102400 090953	圣 湘 生 物	20 22 年 10 月 24 日	225,680. 00	9,100.00	14	1. 7	144.8 5		
华泰 证券	2022102400 090955	晶 晨 股 份	20 22 年 10 月 24 日	456,148. 00	7,700.00	14	1. 7	292.7 8		
华泰 证券	2022102400 090957	西 部 超 导	20 22 年 10 月 24 日	1,010,50 0.00	8,600.00	14	1. 7	648.5 9		
华泰 证券	2022102400 090961	博 腾 股 份	20 22 年 10 月 24 日	451,571. 00	10,100.0 0	14	1. 7	289.8 4		
华泰 证券	2022102400 090963	光 环 新 网	20 22 年 10 月 24 日	329,613. 00	39,100.0 0	14	1. 7	211.5 6		
华泰 证券	2022102400 090965	天 华 超 净	20 22 年 10 月 24 日	974,728. 00	14,800.0 0	14	1. 7	625.6 3		
华泰	2022102400 090967	东 方	20 22	227,084. 00	28,600.0 0	14	1. 7	145.7 6		

证 券		国 信	年 10 月 24 日						
华 泰 证 券	2022102400 090969	万 达 信 息	20 22 年 10 月 24 日	297,712. 00	36,800.0 0	14	1. 7	191.0 9	
华 泰 证 券	2022102400 090971	东 方 国 信	20 22 年 10 月 24 日	227,084. 00	28,600.0 0	14	1. 7	145.7 6	
华 泰 证 券	2022102400 090973	万 达 信 息	20 22 年 10 月 24 日	297,712. 00	36,800.0 0	14	1. 7	191.0 9	
华 泰 证 券	2022102400 090975	海 新 能 科	20 22 年 10 月 24 日	217,260. 00	51,000.0 0	14	1. 7	139.4 5	
华 泰 证 券	2022102400 090979	杭 可 科 技	20 22 年 10 月 24 日	208,088. 00	3,800.00	14	1. 7	133.5 6	
华 泰 证 券	2022102400 090983	光 威 复 材	20 22 年 10 月	784,512. 00	9,600.00	14	1. 7	503.5 4	

			月 24 日						
华泰 证券	2022102400 090985	英科 医疗	20 22 年 10 月 24 日	305,856. 00	14,400.0 0	14	1. 7	196.3 2	
华泰 证券	2022102400 091395	宋城 演艺	20 22 年 10 月 24 日	541,057. 00	48,700.0 0	14	1. 7	347.2 8	
华泰 证券	2022102400 091397	华大 基因	20 22 年 10 月 24 日	427,427. 00	7,700.00	14	1. 7	274.3 5	
华泰 证券	2022102400 091401	固德 威	20 22 年 10 月 24 日	453,880. 00	1,400.00	14	1. 7	291.3 3	
华泰 证券	2022102400 091409	安科 生物	20 22 年 10 月 24 日	348,524. 00	35,600.0 0	14	1. 7	223.7 0	
华泰 证券	2022102400 091411	华测 检测	20 22 年 10 月 24 日	990,942. 00	52,100.0 0	14	1. 7	636.0 4	

			日						
华泰 证券	2022102400 091413	康泰 医学	20 22 年 10 月 24 日	120,050. 00	5,000.00	14	1. 7	77.05	
华泰 证券	2022102400 091415	我武 生物	20 22 年 10 月 24 日	473,830. 00	9,800.00	14	1. 7	304.1 3	
华泰 证券	2022102400 091425	芯原 股份	20 22 年 10 月 24 日	360,591. 00	7,700.00	14	1. 7	231.4 5	
华泰 证券	2022102400 091431	网宿 科技	20 22 年 10 月 24 日	371,368. 00	76,100.0 0	14	1. 7	238.3 6	
华泰 证券	2022102400 091435	天华 超净	20 22 年 10 月 24 日	968,142. 00	14,700.0 0	14	1. 7	621.4 1	
华泰 证券	2022102400 091437	天能 股份	20 22 年 10 月 24 日	154,635. 00	3,900.00	14	1. 7	99.25	

华泰 证券	2022102400 091439	网 宿 科 技	20 22 年 10 月 24 日	371,368. 00	76,100.0 0	14	1. 7	238.3 6		
华泰 证券	2022102400 091443	柏 楚 电 子	20 22 年 10 月 24 日	281,372. 00	1,400.00	14	1. 7	180.6 0		
华泰 证券	2022102400 091447	普 利 制 药	20 22 年 10 月 24 日	209,061. 00	8,100.00	14	1. 7	134.1 9		
华泰 证券	2022102400 091449	易 华 录	20 22 年 10 月 24 日	168,764. 00	12,400.0 0	14	1. 7	108.3 2		
华泰 证券	2022102400 091451	国 瓷 材 料	20 22 年 10 月 24 日	591,250. 00	25,000.0 0	14	1. 7	379.5 0		
华泰 证券	2022102400 091453	中 控 技 术	20 22 年 10 月 24 日	846,486. 00	9,300.00	14	1. 7	543.3 2		
华泰	2022102400 091455	中 际	20 22	415,859. 00	14,900.0 0	14	1. 7	266.9 2		

证 券		旭 创	年 10 月 24 日						
华 泰 证 券	2022102400 091457	天 能 股 份	20 22 年 10 月 24 日	154,635. 00	3,900.00	14	1. 7	99.25	
华 泰 证 券	2022102400 091459	柏 楚 电 子	20 22 年 10 月 24 日	281,372. 00	1,400.00	14	1. 7	180.6 0	
华 泰 证 券	2022102400 091461	长 盈 精 密	20 22 年 10 月 24 日	305,631. 00	26,100.0 0	14	1. 7	196.1 7	
华 泰 证 券	2022102400 091463	长 盈 精 密	20 22 年 10 月 24 日	305,631. 00	26,100.0 0	14	1. 7	196.1 7	
华 泰 证 券	2022102400 091465	万 孚 生 物	20 22 年 10 月 24 日	255,474. 00	8,300.00	14	1. 7	163.9 8	
华 泰 证 券	2022102400 091467	中 际 旭 创	20 22 年 10 月 24 日	415,859. 00	14,900.0 0	14	1. 7	266.9 2	

			月 24 日							
华泰 证券	2022102400 091469	中 际 旭 创	20 22 年 10 月 24 日	415,859. 00	14,900.0 0	14	1. 7	266.9 2		
华泰 证券	2022102400 091471	长 盈 精 密	20 22 年 10 月 24 日	305,631. 00	26,100.0 0	14	1. 7	196.1 7		
华泰 证券	2022102400 091473	光 环 新 网	20 22 年 10 月 24 日	329,613. 00	39,100.0 0	14	1. 7	211.5 6		
华泰 证券	2022102400 091475	光 环 新 网	20 22 年 10 月 24 日	329,613. 00	39,100.0 0	14	1. 7	211.5 6		
华泰 证券	2022102400 091481	光 环 新 网	20 22 年 10 月 24 日	329,613. 00	39,100.0 0	14	1. 7	211.5 6		
华泰 证券	2022102400 091483	新 宙 邦	20 22 年 10 月 24 日	702,443. 00	16,100.0 0	14	1. 7	450.8 7		

			日						
华泰 证券	2022102400 091487	虹软 科技	20 22 年 10 月 24 日	156,240. 00	6,300.00	14	1. 7	100.2 8	
华泰 证券	2022102400 091489	君实 生物	20 22 年 10 月 24 日	575,660. 00	10,700.0 0	14	1. 7	369.4 9	
华泰 证券	2022102400 091491	寒武 纪	20 22 年 10 月 24 日	401,016. 00	6,200.00	14	1. 7	257.3 9	
华泰 证券	2022102400 091493	柏楚 电子	20 22 年 10 月 24 日	281,372. 00	1,400.00	14	1. 7	180.6 0	
华泰 证券	2022102400 091495	长盈 精密	20 22 年 10 月 24 日	305,631. 00	26,100.0 0	14	1. 7	196.1 7	
华泰 证券	2022102400 091497	天华 超净	20 22 年 10 月 24 日	974,728. 00	14,800.0 0	14	1. 7	625.6 3	

华泰 证券	2022102400 091499	天 华 超 净	20 22 年 10 月 24 日	974,728. 00	14,800.0 0	14	1. 7	625.6 3		
华泰 证券	2022102400 091501	康 希 诺	20 22 年 10 月 24 日	271,110. 00	2,100.00	14	1. 7	174.0 1		
华泰 证券	2022102400 091503	西 部 超 导	20 22 年 10 月 24 日	1,010,50 0.00	8,600.00	14	1. 7	648.5 9		
华泰 证券	2022102400 091505	光 线 传 媒	20 22 年 10 月 24 日	241,995. 00	36,500.0 0	14	1. 7	155.3 3		
华泰 证券	2022102400 091507	康 希 诺	20 22 年 10 月 24 日	271,110. 00	2,100.00	14	1. 7	174.0 1		
华泰 证券	2022102400 091509	睿 创 微 纳	20 22 年 10 月 24 日	350,675. 00	8,300.00	14	1. 7	225.0 8		
华泰	2022102400 091511	杭 可	20 22	208,088. 00	3,800.00	14	1. 7	133.5 6		

证 券		科 技	年 10 月 24 日							
华 泰 证 券	2022102400 091513	中 国 通 号	20 22 年 10 月 24 日	351,785. 00	80,500.0 0	14	1. 7	225.8 0		
华 泰 证 券	2022102400 091515	九 号 公 司	20 22 年 10 月 24 日	488,067. 00	11,100.0 0	14	1. 7	313.2 7		
华 泰 证 券	2022102400 091517	利 亚 德	20 22 年 10 月 24 日	357,080. 00	63,200.0 0	14	1. 7	229.1 9		
华 泰 证 券	2022102400 091519	中 际 旭 创	20 22 年 10 月 24 日	415,859. 00	14,900.0 0	14	1. 7	266.9 2		
华 泰 证 券	2022102400 091529	圣 湘 生 物	20 22 年 10 月 24 日	225,680. 00	9,100.00	14	1. 7	144.8 5		
华 泰 证 券	2022102400 091531	昆 仑 万 维	20 22 年 10 月 24 日	379,354. 00	29,800.0 0	14	1. 7	243.4 9		

			月 24 日						
华泰 证券	2022102400 091533	万孚 生物	20 22 年 10 月 24 日	255,474. 00	8,300.00	14	1. 7	163.9 8	
华泰 证券	2022102400 091535	西部 超导	20 22 年 10 月 24 日	1,010,50 0.00	8,600.00	14	1. 7	648.5 9	
华泰 证券	2022102400 091539	利亚 德	20 22 年 10 月 24 日	357,080. 00	63,200.0 0	14	1. 7	229.1 9	
华泰 证券	2022102400 091541	利亚 德	20 22 年 10 月 24 日	357,080. 00	63,200.0 0	14	1. 7	229.1 9	
华泰 证券	2022102400 091543	利亚 德	20 22 年 10 月 24 日	357,080. 00	63,200.0 0	14	1. 7	229.1 9	
华泰 证券	2022102400 091549	寒锐 钴业	20 22 年 10 月 24 日	290,043. 00	6,700.00	14	1. 7	186.1 7	

			日						
华泰 证券	2022102400 091551	寒 锐 钴 业	20 22 年 10 月 24 日	290,043. 00	6,700.00	14	1. 7	186.1 7	
华泰 证券	2022102400 091553	寒 锐 钴 业	20 22 年 10 月 24 日	290,043. 00	6,700.00	14	1. 7	186.1 7	
华泰 证券	2022102400 091555	寒 锐 钴 业	20 22 年 10 月 24 日	290,043. 00	6,700.00	14	1. 7	186.1 7	
华泰 证券	2022102400 091557	光 威 复 材	20 22 年 10 月 24 日	784,512. 00	9,600.00	14	1. 7	503.5 4	
华泰 证券	2022102400 091559	光 威 复 材	20 22 年 10 月 24 日	784,512. 00	9,600.00	14	1. 7	503.5 4	
华泰 证券	2022102400 091561	光 威 复 材	20 22 年 10 月 24 日	784,512. 00	9,600.00	14	1. 7	503.5 4	

华泰 证券 券	2022102400 091565	德 方 纳 米	20 22 年 10 月 24 日	1,053,27 9.00	3,700.00	14	1. 7	676.0 5		
华泰 证券 券	2022102400 091571	机 器 人	20 22 年 10 月 24 日	350,976. 00	38,400.0 0	14	1. 7	225.2 8		
华泰 证券 券	2022102400 091573	机 器 人	20 22 年 10 月 24 日	350,976. 00	38,400.0 0	14	1. 7	225.2 8		
华泰 证券 券	2022102400 091575	机 器 人	20 22 年 10 月 24 日	350,976. 00	38,400.0 0	14	1. 7	225.2 8		
华泰 证券 券	2022102400 091577	红 日 药 业	20 22 年 10 月 24 日	353,360. 00	56,000.0 0	14	1. 7	226.8 1		
华泰 证券 券	2022102400 091579	红 日 药 业	20 22 年 10 月 24 日	353,360. 00	56,000.0 0	14	1. 7	226.8 1		
华泰 证券 券	2022102400 091581	红 日 药 业	20 22 年 10 月 22 日	353,360. 00	56,000.0 0	14	1. 7	226.8 1		

证 券		药 业	年 10 月 24 日						
华 泰 证 券	2022102400 091583	碧 水 源	20 22 年 10 月 24 日	310,960. 00	67,600.0 0	14	1. 7	199.5 9	
华 泰 证 券	2022102400 091597	万 达 信 息	20 22 年 10 月 24 日	297,712. 00	36,800.0 0	14	1. 7	191.0 9	
华 泰 证 券	2022102400 091803	晶 晨 股 份	20 22 年 10 月 24 日	456,148. 00	7,700.00	14	1. 7	292.7 8	
华 泰 证 券	2022102400 091805	康 希 诺	20 22 年 10 月 24 日	271,110. 00	2,100.00	14	1. 7	174.0 1	
华 泰 证 券	2022102400 091807	华 大 基 因	20 22 年 10 月 24 日	427,427. 00	7,700.00	14	1. 7	274.3 5	
华 泰 证 券	2022102400 091809	安 科 生 物	20 22 年 10 月 24 日	348,524. 00	35,600.0 0	14	1. 7	223.7 0	

			月 24 日						
华泰 证券	2022102400 091811	安科 生物	20 22 年 10 月 24 日	348,524. 00	35,600.0 0	14	1. 7	223.7 0	
华泰 证券	2022102400 091813	华测 检测	20 22 年 10 月 24 日	990,942. 00	52,100.0 0	14	1. 7	636.0 4	
华泰 证券	2022102400 091815	华测 检测	20 22 年 10 月 24 日	990,942. 00	52,100.0 0	14	1. 7	636.0 4	
华泰 证券	2022102400 091817	机 器 人	20 22 年 10 月 24 日	350,976. 00	38,400.0 0	14	1. 7	225.2 8	
华泰 证券	2022102400 091819	红日 药业	20 22 年 10 月 24 日	353,360. 00	56,000.0 0	14	1. 7	226.8 1	
华泰 证券	2022102400 091821	微 芯 生 物	20 22 年 10 月 24 日	203,187. 00	8,900.00	14	1. 7	130.4 2	

			日						
华泰 证券	2022102400 091823	微 芯 生 物	20 22 年 10 月 24 日	203,187. 00	8,900.00	14	1. 7	130.4 2	
华泰 证券	2022102400 091825	稳 健 医 疗	20 22 年 10 月 24 日	283,800. 00	4,000.00	14	1. 7	182.1 6	
华泰 证券	2022102400 091827	稳 健 医 疗	20 22 年 10 月 24 日	283,800. 00	4,000.00	14	1. 7	182.1 6	
华泰 证券	2022102400 091829	虹 软 科 技	20 22 年 10 月 24 日	156,240. 00	6,300.00	14	1. 7	100.2 8	
华泰 证券	2022102400 091831	君 实 生 物	20 22 年 10 月 24 日	575,660. 00	10,700.0 0	14	1. 7	369.4 9	
华泰 证券	2022102400 091833	康 希 诺	20 22 年 10 月 24 日	271,110. 00	2,100.00	14	1. 7	174.0 1	

华泰 证券	2022102400 091835	捷成 股份	20 22 年 10 月 24 日	285,886. 00	64,100.0 0	14	1. 7	183.5 0		
华泰 证券	2022102400 091837	捷成 股份	20 22 年 10 月 24 日	285,886. 00	64,100.0 0	14	1. 7	183.5 0		
华泰 证券	2022102400 091845	海新 能科	20 22 年 10 月 24 日	217,260. 00	51,000.0 0	14	1. 7	139.4 5		
华泰 证券	2022102400 091847	海新 能科	20 22 年 10 月 24 日	217,260. 00	51,000.0 0	14	1. 7	139.4 5		
华泰 证券	2022102400 091849	海新 能科	20 22 年 10 月 24 日	217,260. 00	51,000.0 0	14	1. 7	139.4 5		
华泰 证券	2022102400 091851	当升 科技	20 22 年 10 月 24 日	723,580. 00	11,000.0 0	14	1. 7	464.4 3		
华泰	2022102400 091853	当升	20 22	723,580. 00	11,000.0 0	14	1. 7	464.4 3		

证 券		科 技	年 10 月 24 日							
华 泰 证 券	2022102400 091855	当 升 科 技	20 22 年 10 月 24 日	723,580. 00	11,000.0 0	14	1. 7	464.4 3		
华 泰 证 券	2022102400 091857	长 信 科 技	20 22 年 10 月 24 日	472,581. 00	76,100.0 0	14	1. 7	303.3 3		
华 泰 证 券	2022102400 091861	微 芯 生 物	20 22 年 10 月 24 日	203,187. 00	8,900.00	14	1. 7	130.4 2		
华 泰 证 券	2022102400 091863	天 能 股 份	20 22 年 10 月 24 日	154,635. 00	3,900.00	14	1. 7	99.25		
华 泰 证 券	2022102400 091865	特 锐 德	20 22 年 10 月 24 日	346,458. 00	22,600.0 0	14	1. 7	222.3 8		
华 泰 证 券	2022102400 091867	天 能 股 份	20 22 年 10 月 24 日	154,635. 00	3,900.00	14	1. 7	99.25		

			月 24 日						
华泰 证券	2022102400 091869	万 达 信 息	20 22 年 10 月 24 日	297,712. 00	36,800.0 0	14	1. 7	191.0 9	
华泰 证券	2022102400 091871	中 控 技 术	20 22 年 10 月 24 日	846,486. 00	9,300.00	14	1. 7	543.3 2	
华泰 证券	2022102400 091873	中 控 技 术	20 22 年 10 月 24 日	846,486. 00	9,300.00	14	1. 7	543.3 2	
华泰 证券	2022102400 091875	易 华 录	20 22 年 10 月 24 日	168,764. 00	12,400.0 0	14	1. 7	108.3 2	
华泰 证券	2022102400 091877	卫 宁 健 康	20 22 年 10 月 24 日	443,220. 00	53,400.0 0	14	1. 7	284.4 8	
华泰 证券	2022102400 091879	开 山 股 份	20 22 年 10 月 24 日	249,690. 00	12,300.0 0	14	1. 7	160.2 6	

			日						
华泰 证券	2022102400 091881	开山 股份	20 22 年 10 月 24 日	249,690. 00	12,300.0 0	14	1. 7	160.2 6	
华泰 证券	2022102400 091883	睿创 微纳	20 22 年 10 月 24 日	350,675. 00	8,300.00	14	1. 7	225.0 8	
华泰 证券	2022102400 091885	杭可 科技	20 22 年 10 月 24 日	208,088. 00	3,800.00	14	1. 7	133.5 6	
华泰 证券	2022102400 091887	中国 通号	20 22 年 10 月 24 日	351,785. 00	80,500.0 0	14	1. 7	225.8 0	
华泰 证券	2022102400 091891	光线 传媒	20 22 年 10 月 24 日	241,995. 00	36,500.0 0	14	1. 7	155.3 3	
华泰 证券	2022102400 091893	天华 超净	20 22 年 10 月 24 日	974,728. 00	14,800.0 0	14	1. 7	625.6 3	

华泰 证券	2022102400 091895	天 华 超 净	20 22 年 10 月 24 日	974,728. 00	14,800.0 0	14	1. 7	625.6 3		
华泰 证券	2022102400 091897	晶 晨 股 份	20 22 年 10 月 24 日	456,148. 00	7,700.00	14	1. 7	292.7 8		
华泰 证券	2022102400 091899	东 方 国 信	20 22 年 10 月 24 日	227,084. 00	28,600.0 0	14	1. 7	145.7 6		
华泰 证券	2022102400 091901	捷 成 股 份	20 22 年 10 月 24 日	285,886. 00	64,100.0 0	14	1. 7	183.5 0		
华泰 证券	2022102400 091903	捷 成 股 份	20 22 年 10 月 24 日	285,886. 00	64,100.0 0	14	1. 7	183.5 0		
华泰 证券	2022102400 091905	东 方 国 信	20 22 年 10 月 24 日	227,084. 00	28,600.0 0	14	1. 7	145.7 6		
华泰	2022102400 091907	万 达	20 22	297,712. 00	36,800.0 0	14	1. 7	191.0 9		

证 券		信 息	年 10 月 24 日						
华 泰 证 券	2022102400 091909	道 通 科 技	20 22 年 10 月 24 日	259,896. 00	8,400.00	14	1. 7	166.8 2	
华 泰 证 券	2022102400 091911	东 方 国 信	20 22 年 10 月 24 日	227,084. 00	28,600.0 0	14	1. 7	145.7 6	
华 泰 证 券	2022102400 091913	蓝 色 光 标	20 22 年 10 月 24 日	344,758. 00	77,300.0 0	14	1. 7	221.2 8	
华 泰 证 券	2022102400 091915	万 孚 生 物	20 22 年 10 月 24 日	255,474. 00	8,300.00	14	1. 7	163.9 8	
华 泰 证 券	2022102400 091917	光 线 传 媒	20 22 年 10 月 24 日	241,995. 00	36,500.0 0	14	1. 7	155.3 3	
华 泰 证 券	2022102400 091921	特 锐 德	20 22 年 10 月 24 日	346,458. 00	22,600.0 0	14	1. 7	222.3 8	

			月 24 日						
华泰 证券 2022102400 091923	华 大 基 因	20 22 年 10 月 24 日	427,427. 00	7,700.00	14	1. 7	274.3 5		
华泰 证券 2022102400 091925	昆 仑 万 维	20 22 年 10 月 24 日	379,354. 00	29,800.0 0	14	1. 7	243.4 9		
华泰 证券 2022102400 091927	寒 武 纪	20 22 年 10 月 24 日	401,016. 00	6,200.00	14	1. 7	257.3 9		
华泰 证券 2022102400 091929	寒 武 纪	20 22 年 10 月 24 日	401,016. 00	6,200.00	14	1. 7	257.3 9		
华泰 证券 2022102400 091931	昆 仑 万 维	20 22 年 10 月 24 日	379,354. 00	29,800.0 0	14	1. 7	243.4 9		
华泰 证券 2022102400 091933	昆 仑 万 维	20 22 年 10 月 24 日	379,354. 00	29,800.0 0	14	1. 7	243.4 9		

			日						
华泰 证券	2022102400 091935	昆仑 万维	20 22 年 10 月 24 日	379,354. 00	29,800.0 0	14	1. 7	243.4 9	
华泰 证券	2022102400 091939	道通 科技	20 22 年 10 月 24 日	259,896. 00	8,400.00	14	1. 7	166.8 2	
华泰 证券	2022102400 091941	机器 人	20 22 年 10 月 24 日	350,976. 00	38,400.0 0	14	1. 7	225.2 8	
华泰 证券	2022102400 091945	德方 纳米	20 22 年 10 月 24 日	1,053,27 9.00	3,700.00	14	1. 7	676.0 5	
华泰 证券	2022102400 091947	汤臣 倍健	20 22 年 10 月 24 日	535,096. 00	31,700.0 0	14	1. 7	343.4 5	
华泰 证券	2022102400 091953	易华 录	20 22 年 10 月 24 日	168,764. 00	12,400.0 0	14	1. 7	108.3 2	

华泰 证券	2022102400 091955	寒 武 纪	20 22 年 10 月 24 日	401,016. 00	6,200.00	14	1. 7	257.3 9		
华泰 证券	2022102400 091957	晶 晨 股 份	20 22 年 10 月 24 日	456,148. 00	7,700.00	14	1. 7	292.7 8		
华泰 证券	2022102400 091959	昆 仑 万 维	20 22 年 10 月 24 日	379,354. 00	29,800.0 0	14	1. 7	243.4 9		
华泰 证券	2022102400 091961	迪 安 诊 断	20 22 年 10 月 24 日	451,220. 00	15,400.0 0	14	1. 7	289.6 2		
华泰 证券	2022102400 091967	天 能 股 份	20 22 年 10 月 24 日	154,635. 00	3,900.00	14	1. 7	99.25		
华泰 证券	2022102400 091979	天 华 超 净	20 22 年 10 月 24 日	974,728. 00	14,800.0 0	14	1. 7	625.6 3		
华泰	2022102400 091985	普 利	20 22	209,061. 00	8,100.00	14	1. 7	134.1 9		

证 券		制 药	年 10 月 24 日							
华 泰 证 券	2022102400 091987	华 测 检 测	20 22 年 10 月 24 日	990,942. 00	52,100.0 0	14	1. 7	636.0 4		
华 泰 证 券	2022102400 091999	红 日 药 业	20 22 年 10 月 24 日	353,360. 00	56,000.0 0	14	1. 7	226.8 1		
华 泰 证 券	2022102400 092001	贝 达 药 业	20 22 年 10 月 24 日	409,255. 00	7,700.00	14	1. 7	262.6 8		
华 泰 证 券	2022102400 092531	长 信 科 技	20 22 年 10 月 24 日	472,581. 00	76,100.0 0	14	1. 7	303.3 3		
华 泰 证 券	2022102400 092535	迪 安 诊 断	20 22 年 10 月 24 日	451,220. 00	15,400.0 0	14	1. 7	289.6 2		
华 泰 证 券	2022102400 092537	康 泰 医 学	20 22 年 10 月	120,050. 00	5,000.00	14	1. 7	77.05		

			月 24 日						
华泰 证券	2022102400 092541	捷成 股份	20 22 年 10 月 24 日	285,886. 00	64,100.0 0	14	1. 7	183.5 0	
华泰 证券	2022102400 092543	康泰 医学	20 22 年 10 月 24 日	120,050. 00	5,000.00	14	1. 7	77.05	
华泰 证券	2022102400 092545	固德 威	20 22 年 10 月 24 日	453,880. 00	1,400.00	14	1. 7	291.3 3	
华泰 证券	2022102400 092549	德方 纳米	20 22 年 10 月 24 日	1,053,27 9.00	3,700.00	14	1. 7	676.0 5	
华泰 证券	2022102400 092551	德方 纳米	20 22 年 10 月 24 日	1,053,27 9.00	3,700.00	14	1. 7	676.0 5	
华泰 证券	2022102400 092553	德方 纳米	20 22 年 10 月 24 日	1,053,27 9.00	3,700.00	14	1. 7	676.0 5	

			日						
华泰 证券	2022102400 092555	康泰 医学	20 22 年 10 月 24 日	120,050. 00	5,000.00	14	1. 7	77.05	
华泰 证券	2022102400 092557	康泰 医学	20 22 年 10 月 24 日	120,050. 00	5,000.00	14	1. 7	77.05	
华泰 证券	2022102400 092559	康泰 医学	20 22 年 10 月 24 日	120,050. 00	5,000.00	14	1. 7	77.05	
华泰 证券	2022102400 092571	博腾 股份	20 22 年 10 月 24 日	451,571. 00	10,100.0 0	14	1. 7	289.8 4	
华泰 证券	2022102400 092573	博腾 股份	20 22 年 10 月 24 日	451,571. 00	10,100.0 0	14	1. 7	289.8 4	
华泰 证券	2022102400 092575	博腾 股份	20 22 年 10 月 24 日	451,571. 00	10,100.0 0	14	1. 7	289.8 4	

华泰 证券	2022102400 092577	博 腾 股 份	20 22 年 10 月 24 日	451,571. 00	10,100.0 0	14	1. 7	289.8 4		
华泰 证券	2022102400 092579	新 宙 邦	20 22 年 10 月 24 日	702,443. 00	16,100.0 0	14	1. 7	450.8 7		
华泰 证券	2022102400 092581	新 宙 邦	20 22 年 10 月 24 日	702,443. 00	16,100.0 0	14	1. 7	450.8 7		
华泰 证券	2022102400 092583	新 宙 邦	20 22 年 10 月 24 日	702,443. 00	16,100.0 0	14	1. 7	450.8 7		
华泰 证券	2022102400 092585	新 宙 邦	20 22 年 10 月 24 日	702,443. 00	16,100.0 0	14	1. 7	450.8 7		
华泰 证券	2022102400 092595	蓝 色 光 标	20 22 年 10 月 24 日	344,758. 00	77,300.0 0	14	1. 7	221.2 8		
华泰	2022102400 092597	蓝 色	20 22	344,758. 00	77,300.0 0	14	1. 7	221.2 8		

证 券		光 标	年 10 月 24 日							
华 泰 证 券	2022102400 092599	蓝 色 光 标	20 22 年 10 月 24 日	344,758. 00	77,300.0 0	14	1. 7	221.2 8		
华 泰 证 券	2022102400 092601	蓝 色 光 标	20 22 年 10 月 24 日	344,758. 00	77,300.0 0	14	1. 7	221.2 8		
华 泰 证 券	2022102400 092605	信 维 通 信	20 22 年 10 月 24 日	447,900. 00	30,000.0 0	14	1. 7	287.4 9		
华 泰 证 券	2022102400 092607	信 维 通 信	20 22 年 10 月 24 日	447,900. 00	30,000.0 0	14	1. 7	287.4 9		
华 泰 证 券	2022102400 092609	信 维 通 信	20 22 年 10 月 24 日	447,900. 00	30,000.0 0	14	1. 7	287.4 9		
华 泰 证 券	2022102400 092611	信 维 通 信	20 22 年 10 月 24 日	447,900. 00	30,000.0 0	14	1. 7	287.4 9		

			月 24 日						
华泰 证券	2022102400 092613	汤 臣 倍 健	20 22 年 10 月 24 日	535,096. 00	31,700.0 0	14	1. 7	343.4 5	
华泰 证券	2022102400 092615	汤 臣 倍 健	20 22 年 10 月 24 日	535,096. 00	31,700.0 0	14	1. 7	343.4 5	
华泰 证券	2022102400 092617	汤 臣 倍 健	20 22 年 10 月 24 日	535,096. 00	31,700.0 0	14	1. 7	343.4 5	
华泰 证券	2022102400 092619	汤 臣 倍 健	20 22 年 10 月 24 日	535,096. 00	31,700.0 0	14	1. 7	343.4 5	
华泰 证券	2022102400 092621	南 微 医 学	20 22 年 10 月 24 日	245,893. 00	2,300.00	14	1. 7	157.8 3	
华泰 证券	2022102400 092623	易 华 录	20 22 年 10 月 24 日	168,764. 00	12,400.0 0	14	1. 7	108.3 2	

			日						
华泰 证券	2022102400 092625	贝达 药业	20 22 年 10 月 24 日	409,255. 00	7,700.00	14	1. 7	262.6 8	
华泰 证券	2022102400 092627	贝达 药业	20 22 年 10 月 24 日	409,255. 00	7,700.00	14	1. 7	262.6 8	
华泰 证券	2022102400 092629	芯原 股份	20 22 年 10 月 24 日	360,591. 00	7,700.00	14	1. 7	231.4 5	
华泰 证券	2022102400 092631	芯原 股份	20 22 年 10 月 24 日	360,591. 00	7,700.00	14	1. 7	231.4 5	
华泰 证券	2022102400 092633	宋城 演艺	20 22 年 10 月 24 日	541,057. 00	48,700.0 0	14	1. 7	347.2 8	
华泰 证券	2022102400 092635	宋城 演艺	20 22 年 10 月 24 日	541,057. 00	48,700.0 0	14	1. 7	347.2 8	

华泰 证券 券	2022102400 092637	微 芯 生 物	20 22 年 10 月 24 日	203,187. 00	8,900.00	14	1. 7	130.4 2		
华泰 证券 券	2022102400 092639	微 芯 生 物	20 22 年 10 月 24 日	203,187. 00	8,900.00	14	1. 7	130.4 2		
华泰 证券 券	2022102400 092641	西 部 超 导	20 22 年 10 月 24 日	1,010,50 0.00	8,600.00	14	1. 7	648.5 9		
华泰 证券 券	2022102400 092643	西 部 超 导	20 22 年 10 月 24 日	1,010,50 0.00	8,600.00	14	1. 7	648.5 9		
华泰 证券 券	2022102400 092645	我 武 生 物	20 22 年 10 月 24 日	473,830. 00	9,800.00	14	1. 7	304.1 3		
华泰 证券 券	2022102400 092647	易 华 录	20 22 年 10 月 24 日	168,764. 00	12,400.0 0	14	1. 7	108.3 2		
华泰 券	2022102400 092649	迈 克	20 22	276,374. 00	13,300.0 0	14	1. 7	177.3 9		

证 券		生 物	年 10 月 24 日							
华 泰 证 券	2022102400 092651	光 线 传 媒	20 22 年 10 月 24 日	241,995. 00	36,500.0 0	14	1. 7	155.3 3		
华 泰 证 券	2022102400 092661	固 德 威	20 22 年 10 月 24 日	453,880. 00	1,400.00	14	1. 7	291.3 3		
华 泰 证 券	2022102400 092663	固 德 威	20 22 年 10 月 24 日	453,880. 00	1,400.00	14	1. 7	291.3 3		
华 泰 证 券	2022102400 092667	康 希 诺	20 22 年 10 月 24 日	271,110. 00	2,100.00	14	1. 7	174.0 1		
华 泰 证 券	2022102400 092669	虹 软 科 技	20 22 年 10 月 24 日	156,240. 00	6,300.00	14	1. 7	100.2 8		
华 泰 证 券	2022102400 092671	虹 软 科 技	20 22 年 10 月 10	156,240. 00	6,300.00	14	1. 7	100.2 8		

			月 24 日						
华泰 证券	2022102400 092675	英科 医疗	20 22 年 10 月 24 日	305,856. 00	14,400.0 0	14	1. 7	196.3 2	
华泰 证券	2022102400 092677	英科 医疗	20 22 年 10 月 24 日	305,856. 00	14,400.0 0	14	1. 7	196.3 2	
华泰 证券	2022102400 092679	光威 复材	20 22 年 10 月 24 日	784,512. 00	9,600.00	14	1. 7	503.5 4	
华泰 证券	2022102400 092681	九号 公司	20 22 年 10 月 24 日	488,067. 00	11,100.0 0	14	1. 7	313.2 7	
华泰 证券	2022102400 092683	九号 公司	20 22 年 10 月 24 日	488,067. 00	11,100.0 0	14	1. 7	313.2 7	
华泰 证券	2022102400 092685	九号 公司	20 22 年 10 月 24 日	488,067. 00	11,100.0 0	14	1. 7	313.2 7	

			日						
华泰 证券	2022102400 092691	景 嘉 微	20 22 年 10 月 24 日	366,450. 00	7,000.00	14	1. 7	235.2 1	
华泰 证券	2022102400 092693	景 嘉 微	20 22 年 10 月 24 日	366,450. 00	7,000.00	14	1. 7	235.2 1	
华泰 证券	2022102400 092695	长 信 科 技	20 22 年 10 月 24 日	472,581. 00	76,100.0 0	14	1. 7	303.3 3	
华泰 证券	2022102400 092697	长 信 科 技	20 22 年 10 月 24 日	472,581. 00	76,100.0 0	14	1. 7	303.3 3	
华泰 证券	2022102400 092699	道 通 科 技	20 22 年 10 月 24 日	259,896. 00	8,400.00	14	1. 7	166.8 2	
华泰 证券	2022102400 092701	道 通 科 技	20 22 年 10 月 24 日	259,896. 00	8,400.00	14	1. 7	166.8 2	

华泰 证券	2022102400 092703	道 通 科 技	20 22 年 10 月 24 日	259,896. 00	8,400.00	14	1. 7	166.8 2		
华泰 证券	2022102400 092711	中 国 通 号	20 22 年 10 月 24 日	351,785. 00	80,500.0 0	14	1. 7	225.8 0		
华泰 证券	2022102400 092713	中 国 通 号	20 22 年 10 月 24 日	351,785. 00	80,500.0 0	14	1. 7	225.8 0		
华泰 证券	2022102400 092715	中 国 通 号	20 22 年 10 月 24 日	351,785. 00	80,500.0 0	14	1. 7	225.8 0		
华泰 证券	2022102400 092719	国 瓷 材 料	20 22 年 10 月 24 日	591,250. 00	25,000.0 0	14	1. 7	379.5 0		
华泰 证券	2022102400 092721	迈 克 生 物	20 22 年 10 月 24 日	276,374. 00	13,300.0 0	14	1. 7	177.3 9		
华泰	2022102400 092723	长 信	20 22	472,581. 00	76,100.0 0	14	1. 7	303.3 3		

证 券		科 技	年 10 月 24 日						
华 泰 证 券	2022102400 092725	信 维 通 信	20 22 年 10 月 24 日	447,900. 00	30,000.0 0	14	1. 7	287.4 9	
华 泰 证 券	2022102400 092727	宋 城 演 艺	20 22 年 10 月 24 日	541,057. 00	48,700.0 0	14	1. 7	347.2 8	
华 泰 证 券	2022102400 092729	汤 臣 倍 健	20 22 年 10 月 24 日	535,096. 00	31,700.0 0	14	1. 7	343.4 5	
华 泰 证 券	2022102400 092731	汤 臣 倍 健	20 22 年 10 月 24 日	535,096. 00	31,700.0 0	14	1. 7	343.4 5	
华 泰 证 券	2022102400 092733	南 微 医 学	20 22 年 10 月 24 日	245,893. 00	2,300.00	14	1. 7	157.8 3	
华 泰 证 券	2022102400 093143	寒 锐 钻 业	20 22 年 10 月 10 日	290,043. 00	6,700.00	14	1. 7	186.1 7	

			月 24 日						
华泰 证券	2022102400 093147	英科 医疗	20 22 年 10 月 24 日	305,856. 00	14,400.0 0	14	1. 7	196.3 2	
华泰 证券	2022102400 093153	易华 录	20 22 年 10 月 24 日	168,764. 00	12,400.0 0	14	1. 7	108.3 2	
华泰 证券	2022102400 093155	海新 能科	20 22 年 10 月 24 日	217,260. 00	51,000.0 0	14	1. 7	139.4 5	
华泰 证券	2022102400 093157	当升 科技	20 22 年 10 月 24 日	723,580. 00	11,000.0 0	14	1. 7	464.4 3	
华泰 证券	2022102400 093161	新宙 邦	20 22 年 10 月 24 日	702,443. 00	16,100.0 0	14	1. 7	450.8 7	
华泰 证券	2022102400 093163	迪安 诊断	20 22 年 10 月 24 日	451,220. 00	15,400.0 0	14	1. 7	289.6 2	

			日						
华泰 证券	2022102400 093165	迪 安 诊 断	20 22 年 10 月 24 日	451,220. 00	15,400.0 0	14	1. 7	289.6 2	
华泰 证券	2022102400 093167	迪 安 诊 断	20 22 年 10 月 24 日	451,220. 00	15,400.0 0	14	1. 7	289.6 2	
华泰 证券	2022102400 093169	卫 宁 健 康	20 22 年 10 月 24 日	443,220. 00	53,400.0 0	14	1. 7	284.4 8	
华泰 证券	2022102400 093171	卫 宁 健 康	20 22 年 10 月 24 日	443,220. 00	53,400.0 0	14	1. 7	284.4 8	
华泰 证券	2022102400 093173	卫 宁 健 康	20 22 年 10 月 24 日	443,220. 00	53,400.0 0	14	1. 7	284.4 8	
华泰 证券	2022102400 093175	南 微 医 学	20 22 年 10 月 24 日	245,893. 00	2,300.00	14	1. 7	157.8 3	

华泰 证券	2022102400 093177	南 微 医 学	20 22 年 10 月 24 日	245,893. 00	2,300.00	14	1. 7	157.8 3		
华泰 证券	2022102400 093179	君 实 生 物	20 22 年 10 月 24 日	575,660. 00	10,700.0 0	14	1. 7	369.4 9		
华泰 证券	2022102400 093181	君 实 生 物	20 22 年 10 月 24 日	575,660. 00	10,700.0 0	14	1. 7	369.4 9		
华泰 证券	2022102400 093183	柏 楚 电 子	20 22 年 10 月 24 日	281,372. 00	1,400.00	14	1. 7	180.6 0		
华泰 证券	2022102400 093185	柏 楚 电 子	20 22 年 10 月 24 日	281,372. 00	1,400.00	14	1. 7	180.6 0		
华泰 证券	2022102400 093187	柏 楚 电 子	20 22 年 10 月 24 日	281,372. 00	1,400.00	14	1. 7	180.6 0		
华泰	2022102400 093191	圣 湘	20 22 年 10 月 22 日	225,680. 00	9,100.00	14	1. 7	144.8 5		

证 券		生 物	年 10 月 24 日						
华 泰 证 券	2022102400 093193	圣 湘 生 物	20 22 年 10 月 24 日	225,680. 00	9,100.00	14	1. 7	144.8 5	
华 泰 证 券	2022102400 093197	圣 湘 生 物	20 22 年 10 月 24 日	225,680. 00	9,100.00	14	1. 7	144.8 5	
华 泰 证 券	2022102400 093199	晶 晨 股 份	20 22 年 10 月 24 日	456,148. 00	7,700.00	14	1. 7	292.7 8	
华 泰 证 券	2022102400 093201	中 控 技 术	20 22 年 10 月 24 日	846,486. 00	9,300.00	14	1. 7	543.3 2	
华 泰 证 券	2022102400 093203	中 控 技 术	20 22 年 10 月 24 日	846,486. 00	9,300.00	14	1. 7	543.3 2	
华 泰 证 券	2022102400 093205	特 锐 德	20 22 年 10 月 10	346,458. 00	22,600.0 0	14	1. 7	222.3 8	

			月 24 日						
华泰 证券	2022102400 093207	安科 生物	20 22 年 10 月 24 日	348,524. 00	35,600.0 0	14	1. 7	223.7 0	
华泰 证券	2022102400 093209	寒锐 钴业	20 22 年 10 月 24 日	290,043. 00	6,700.00	14	1. 7	186.1 7	
华泰 证券	2022102400 093211	景嘉 微	20 22 年 10 月 24 日	366,450. 00	7,000.00	14	1. 7	235.2 1	
华泰 证券	2022102400 093213	贝达 药业	20 22 年 10 月 24 日	409,255. 00	7,700.00	14	1. 7	262.6 8	
华泰 证券	2022102400 093215	贝达 药业	20 22 年 10 月 24 日	409,255. 00	7,700.00	14	1. 7	262.6 8	
华泰 证券	2022102400 093217	芯原 股份	20 22 年 10 月 24 日	360,591. 00	7,700.00	14	1. 7	231.4 5	

			日						
华泰 证券	2022102400 093219	我 武 生 物	20 22 年 10 月 24 日	473,830. 00	9,800.00	14	1. 7	304.1 3	
华泰 证券	2022102400 093227	万 达 信 息	20 22 年 10 月 24 日	297,712. 00	36,800.0 0	14	1. 7	191.0 9	
华泰 证券	2022110700 001239	华 宝 股 份	20 22 年 11 月 07 日	94,497.0 0	3,900.00	28	1. 8	128.4 4	
华泰 证券	2022110700 001241	华 宝 股 份	20 22 年 11 月 07 日	94,497.0 0	3,900.00	28	1. 8	128.4 4	
华泰 证券	2022110700 001243	新 产 业	20 22 年 11 月 07 日	561,132. 00	9,900.00	28	1. 8	762.7 0	
华泰 证券	2022110700 001244	新 产 业	20 22 年 11 月 07 日	561,132. 00	9,900.00	28	1. 8	762.7 0	

华泰 证券 券	2022110700 001245	易 事 特	20 22 年 11 月 07 日	276,276. 00	36,400.0 0	28	1. 8	375.5 2		
华泰 证券 券	2022110700 001247	华 宝 股 份	20 22 年 11 月 07 日	94,497.0 0	3,900.00	28	1. 8	128.4 4		
华泰 证券 券	2022110700 001249	捷 佳 伟 创	20 22 年 11 月 07 日	1,108,80 0.00	7,700.00	28	1. 8	1,507. 11		
华泰 证券 券	2022110700 001251	捷 佳 伟 创	20 22 年 11 月 07 日	1,108,80 0.00	7,700.00	28	1. 8	1,507. 11		
华泰 证券 券	2022110700 001252	捷 佳 伟 创	20 22 年 11 月 07 日	1,108,80 0.00	7,700.00	28	1. 8	1,507. 11		
华泰 证券 券	2022110700 001253	易 事 特	20 22 年 11 月 07 日	276,276. 00	36,400.0 0	28	1. 8	375.5 2		
华泰 券	2022110700 001254	新 产	20 22	561,132. 00	9,900.00	28	1. 8	762.7 0		

证 券		业	年 11 月 07 日							
华 泰 证 券	2022110700 001262	易 事 特	20 22 年 11 月 07 日	276,276. 00	36,400.0 0	28	1. 8	375.5 2		
华 泰 证 券	2022110700 075223	睿 创 微 纳	20 22 年 11 月 07 日	381,800. 00	8,300.00	28	3. 2	922.5 8		
华 泰 证 券	2022110700 075225	杭 可 科 技	20 22 年 11 月 07 日	202,502. 00	3,800.00	28	3. 2	489.3 3		
华 泰 证 券	2022110700 075251	利 亚 德	20 22 年 11 月 07 日	385,520. 00	63,200.0 0	28	3. 2	931.5 7		
华 泰 证 券	2022110700 075293	微 芯 生 物	20 22 年 11 月 07 日	215,291. 00	8,900.00	28	3. 2	520.2 3		
华 泰 证 券	2022110700 075313	安 科 生 物	20 22 年 11 月 11 日	372,020. 00	35,600.0 0	28	3. 2	898.9 5		

			月 07 日						
华泰 证券	2022110700 075331	海 新 能 科	20 22 年 11 月 07 日	216,750. 00	51,000.0 0	28	3. 2	523.7 5	
华泰 证券	2022110700 075363	信 维 通 信	20 22 年 11 月 07 日	514,500. 00	30,000.0 0	28	3. 2	1,243. 24	
华泰 证券	2022110700 075379	万 达 信 息	20 22 年 11 月 07 日	329,360. 00	36,800.0 0	28	3. 2	795.8 6	
华泰 证券	2022110700 075613	中 控 技 术	20 22 年 11 月 07 日	831,420. 00	9,300.00	28	3. 2	2,009. 04	
华泰 证券	2022110700 075615	博 腾 股 份	20 22 年 11 月 07 日	474,498. 00	10,100.0 0	28	3. 2	1,146. 58	
华泰 证券	2022110700 075633	开 山 股 份	20 22 年 11 月 07 日	227,550. 00	12,300.0 0	28	3. 2	549.8 5	

			日						
华泰 证券	2022110700 075635	捷成 股份	20 22 年 11 月 07 日	309,603. 00	64,100.0 0	28	3. 2	748.1 2	
华泰 证券	2022110700 075637	光线 传媒	20 22 年 11 月 07 日	278,495. 00	36,500.0 0	28	3. 2	672.9 5	
华泰 证券	2022110700 075639	中际 旭创	20 22 年 11 月 07 日	448,341. 00	14,900.0 0	28	3. 2	1,083. 37	
华泰 证券	2022110700 076973	君实 生物	20 22 年 11 月 07 日	750,712. 00	10,700.0 0	14	1. 7	481.8 5	
华泰 证券	2022110700 076975	寒武 纪	20 22 年 11 月 07 日	410,502. 00	6,200.00	14	1. 7	263.4 8	
华泰 证券	2022110700 076977	芯原 股份	20 22 年 11 月 07 日	404,558. 00	7,700.00	14	1. 7	259.6 7	

华泰 证券	2022110700 076979	君 实 生 物	20 22 年 11 月 07 日	750,712. 00	10,700.0 0	14	1. 7	481.8 5		
华泰 证券	2022110700 076987	蓝 色 光 标	20 22 年 11 月 07 日	429,015. 00	77,300.0 0	14	1. 7	275.3 7		
华泰 证券	2022110700 076999	稳 健 医 疗	20 22 年 11 月 07 日	281,680. 00	4,000.00	14	1. 7	180.8 0		
华泰 证券	2022110700 077001	当 升 科 技	20 22 年 11 月 07 日	722,700. 00	11,000.0 0	14	1. 7	463.8 7		
华泰 证券	2022110700 077003	稳 健 医 疗	20 22 年 11 月 07 日	281,680. 00	4,000.00	14	1. 7	180.8 0		
华泰 证券	2022110700 077005	当 升 科 技	20 22 年 11 月 07 日	722,700. 00	11,000.0 0	14	1. 7	463.8 7		
华泰	2022110700 077017	机 器	20 22 年 11 月 07 日	359,424. 00	38,400.0 0	14	1. 7	230.7 0		

证 券		人	年 11 月 07 日							
华 泰 证 券	2022110700 077021	道 通 科 技	20 22 年 11 月 07 日	370,692. 00	8,400.00	14	1. 7	237.9 3		
华 泰 证 券	2022110700 077023	道 通 科 技	20 22 年 11 月 07 日	370,692. 00	8,400.00	14	1. 7	237.9 3		
华 泰 证 券	2022110700 077025	机 器 人	20 22 年 11 月 07 日	359,424. 00	38,400.0 0	14	1. 7	230.7 0		
华 泰 证 券	2022110700 077027	汤 臣 倍 健	20 22 年 11 月 07 日	579,476. 00	31,700.0 0	14	1. 7	371.9 4		
华 泰 证 券	2022110700 077061	我 武 生 物	20 22 年 11 月 07 日	507,640. 00	9,800.00	14	1. 7	325.8 3		
华 泰 证 券	2022110700 077063	我 武 生 物	20 22 年 11 月 11 日	507,640. 00	9,800.00	14	1. 7	325.8 3		

			月 07 日						
华泰 证券	2022110700 077065	博 腾 股 份	20 22 年 11 月 07 日	474,498. 00	10,100.0 0	14	1. 7	304.5 6	
华泰 证券	2022110700 077071	康 泰 医 学	20 22 年 11 月 07 日	128,650. 00	5,000.00	14	1. 7	82.57	
华泰 证券	2022110700 077073	中 国 通 号	20 22 年 11 月 07 日	363,860. 00	80,500.0 0	14	1. 7	233.5 5	
华泰 证券	2022110700 077077	中 国 通 号	20 22 年 11 月 07 日	363,860. 00	80,500.0 0	14	1. 7	233.5 5	
华泰 证券	2022110700 077083	中 控 技 术	20 22 年 11 月 07 日	831,420. 00	9,300.00	14	1. 7	533.6 5	
华泰 证券	2022110700 077087	虹 软 科 技	20 22 年 11 月 07 日	169,029. 00	6,300.00	14	1. 7	108.4 9	

			日						
华泰 证券	2022110700 077109	康 希 诺	20 22 年 11 月 07 日	541,800. 00	2,100.00	14	1. 7	347.7 6	
华泰 证券	2022110700 077885	德 方 纳 米	20 22 年 11 月 07 日	1,166,24 0.00	3,700.00	14	1. 7	748.5 6	
华泰 证券	2022110700 077887	华 大 基 因	20 22 年 11 月 07 日	450,758. 00	7,700.00	14	1. 7	289.3 2	
华泰 证券	2022110700 077891	寒 锐 钻 业	20 22 年 11 月 07 日	301,165. 00	6,700.00	14	1. 7	193.3 0	
华泰 证券	2022110700 077895	康 希 诺	20 22 年 11 月 07 日	541,800. 00	2,100.00	14	1. 7	347.7 6	
华泰 证券	2022110700 077897	长 信 科 技	20 22 年 11 月 07 日	503,782. 00	76,100.0 0	14	1. 7	323.3 6	

华泰 证券 券	2022110700 077899	长 盈 精 密	20 22 年 11 月 07 日	349,740. 00	26,100.0 0	14	1. 7	224.4 8		
华泰 证券 券	2022110700 077901	迈 克 生 物	20 22 年 11 月 07 日	258,153. 00	13,300.0 0	14	1. 7	165.7 0		
华泰 证券 券	2022110700 077915	东 方 国 信	20 22 年 11 月 07 日	246,818. 00	28,600.0 0	14	1. 7	158.4 2		
华泰 证券 券	2022110700 077917	万 达 信 息	20 22 年 11 月 07 日	329,360. 00	36,800.0 0	14	1. 7	211.4 0		
华泰 证券 券	2022110700 077919	万 达 信 息	20 22 年 11 月 07 日	329,360. 00	36,800.0 0	14	1. 7	211.4 0		
华泰 证券 券	2022110700 077923	东 方 国 信	20 22 年 11 月 07 日	246,818. 00	28,600.0 0	14	1. 7	158.4 2		
华泰 证券 券	2022110700 077931	杭 可	20 22 年 11 月 07 日	202,502. 00	3,800.00	14	1. 7	129.9 8		

证 券		科 技	年 11 月 07 日							
华 泰 证 券	2022110700 077933	杭 可 科 技	20 22 年 11 月 07 日	202,502. 00	3,800.00	14	1. 7	129.9 8		
华 泰 证 券	2022110700 077947	天 华 超 净	20 22 年 11 月 07 日	1,034,14 5.00	14,700.0 0	14	1. 7	663.7 7		
华 泰 证 券	2022110700 077949	光 环 新 网	20 22 年 11 月 07 日	342,516. 00	39,100.0 0	14	1. 7	219.8 5		
华 泰 证 券	2022110700 077955	睿 创 微 纳	20 22 年 11 月 07 日	381,800. 00	8,300.00	14	1. 7	245.0 6		
华 泰 证 券	2022110700 077957	睿 创 微 纳	20 22 年 11 月 07 日	381,800. 00	8,300.00	14	1. 7	245.0 6		
华 泰 证 券	2022110700 077959	迈 克 生 物	20 22 年 11 月 11 日	258,153. 00	13,300.0 0	14	1. 7	165.7 0		

			月 07 日						
华泰 证券	2022110700 077961	碧 水 源	20 22 年 11 月 07 日	341,380. 00	67,600.0 0	14	1. 7	219.1 2	
华泰 证券	2022110700 077973	国 瓷 材 料	20 22 年 11 月 07 日	672,750. 00	25,000.0 0	14	1. 7	431.8 1	
华泰 证券	2022110700 077975	国 瓷 材 料	20 22 年 11 月 07 日	672,750. 00	25,000.0 0	14	1. 7	431.8 1	
华泰 证券	2022110700 078017	微 芯 生 物	20 22 年 11 月 07 日	215,291. 00	8,900.00	14	1. 7	138.1 9	
华泰 证券	2022110700 078021	迪 安 诊 断	20 22 年 11 月 07 日	445,368. 00	15,400.0 0	14	1. 7	285.8 6	
华泰 证券	2022110700 078023	光 线 传 媒	20 22 年 11 月 07 日	278,495. 00	36,500.0 0	14	1. 7	178.7 5	

			日						
华泰 证券	2022110700 078027	卫 宁 健 康	20 22 年 11 月 07 日	503,028. 00	53,400.0 0	14	1. 7	322.8 7	
华泰 证券	2022110700 078029	开 山 股 份	20 22 年 11 月 07 日	227,550. 00	12,300.0 0	14	1. 7	146.0 5	
华泰 证券	2022110700 078031	利 亚 德	20 22 年 11 月 07 日	385,520. 00	63,200.0 0	14	1. 7	247.4 5	
华泰 证券	2022110700 078033	利 亚 德	20 22 年 11 月 07 日	385,520. 00	63,200.0 0	14	1. 7	247.4 5	
华泰 证券	2022110700 078035	光 威 复 材	20 22 年 11 月 07 日	704,640. 00	9,600.00	14	1. 7	452.2 8	
华泰 证券	2022110700 078045	圣 湘 生 物	20 22 年 11 月 07 日	238,511. 00	9,100.00	14	1. 7	153.0 9	

华泰 证券	2022110700 078047	景 嘉 微	20 22 年 11 月 07 日	441,980. 00	7,000.00	14	1. 7	283.6 9		
华泰 证券	2022110700 078055	柏 楚 电 子	20 22 年 11 月 07 日	313,432. 00	1,400.00	14	1. 7	201.1 8		
华泰 证券	2022110700 078891	网 宿 科 技	20 22 年 11 月 07 日	418,550. 00	76,100.0 0	14	1. 7	268.6 5		
华泰 证券	2022110700 078893	天 能 股 份	20 22 年 11 月 07 日	167,193. 00	3,900.00	14	1. 7	107.3 1		
华泰 证券	2022110700 078895	网 宿 科 技	20 22 年 11 月 07 日	418,550. 00	76,100.0 0	14	1. 7	268.6 5		
华泰 证券	2022110700 078899	华 大 基 因	20 22 年 11 月 07 日	450,758. 00	7,700.00	14	1. 7	289.3 2		
华泰	2022110700 078901	宋 城	20 22	660,859. 00	48,700.0 0	14	1. 7	424.1 8		

证 券		演 艺	年 11 月 07 日						
华 泰 证 券	2022110700 078903	天 能 股 份	20 22 年 11 月 07 日	167,193. 00	3,900.00	14	1. 7	107.3 1	
华 泰 证 券	2022110700 078905	宋 城 演 艺	20 22 年 11 月 07 日	660,859. 00	48,700.0 0	14	1. 7	424.1 8	
华 泰 证 券	2022110700 078907	英 科 医 疗	20 22 年 11 月 07 日	339,120. 00	14,400.0 0	14	1. 7	217.6 7	
华 泰 证 券	2022110700 078915	普 利 制 药	20 22 年 11 月 07 日	216,918. 00	8,100.00	14	1. 7	139.2 3	
华 泰 证 券	2022110700 078917	普 利 制 药	20 22 年 11 月 07 日	216,918. 00	8,100.00	14	1. 7	139.2 3	
华 泰 证 券	2022110700 078919	芯 原 股 份	20 22 年 11 月 11 日	404,558. 00	7,700.00	14	1. 7	259.6 7	

			月 07 日						
华泰 证券 券	2022110700 078921	寒 锐 钻 业	20 22 年 11 月 07 日	301,165. 00	6,700.00	14	1. 7	193.3 0	
华泰 证券 券	2022110700 078957	易 事 特	20 22 年 11 月 07 日	274,758. 00	36,200.0 0	14	1. 7	176.3 5	
华泰 证券 券	2022110700 078967	易 华 录	20 22 年 11 月 07 日	211,792. 00	12,400.0 0	14	1. 7	135.9 4	
华泰 证券 券	2022110700 078989	安 科 生 物	20 22 年 11 月 07 日	372,020. 00	35,600.0 0	14	1. 7	238.7 8	
华泰 证券 券	2022110700 078991	安 科 生 物	20 22 年 11 月 07 日	372,020. 00	35,600.0 0	14	1. 7	238.7 8	
华泰 证券 券	2022110700 078993	华 测 检 测	20 22 年 11 月 07 日	1,074,82 3.00	52,100.0 0	14	1. 7	689.8 8	

			日						
华泰 证券	2022110700 078995	华 测 检 测	20 22 年 11 月 07 日	1,074,82 3.00	52,100.0 0	14	1. 7	689.8 8	
华泰 证券	2022110700 078997	康 泰 医 学	20 22 年 11 月 07 日	128,650. 00	5,000.00	14	1. 7	82.57	
华泰 证券	2022110700 078999	柏 楚 电 子	20 22 年 11 月 07 日	313,432. 00	1,400.00	14	1. 7	201.1 8	
华泰 证券	2022110700 079005	信 维 通 信	20 22 年 11 月 07 日	514,500. 00	30,000.0 0	14	1. 7	330.2 3	
华泰 证券	2022110700 079007	信 维 通 信	20 22 年 11 月 07 日	514,500. 00	30,000.0 0	14	1. 7	330.2 3	
华泰 证券	2022110700 079009	光 威 复 材	20 22 年 11 月 07 日	704,640. 00	9,600.00	14	1. 7	452.2 8	

华泰 证券 券	2022110700 079011	英科 医疗	20 22 年 11 月 07 日	339,120. 00	14,400.0 0	14	1. 7	217.6 7		
华泰 证券 券	2022110700 079013	中际 旭创	20 22 年 11 月 07 日	448,341. 00	14,900.0 0	14	1. 7	287.7 7		
华泰 证券 券	2022110700 079015	中际 旭创	20 22 年 11 月 07 日	448,341. 00	14,900.0 0	14	1. 7	287.7 7		
华泰 证券 券	2022110700 079025	昆仑 万维	20 22 年 11 月 07 日	408,856. 00	29,800.0 0	14	1. 7	262.4 3		
华泰 证券 券	2022110700 079027	昆仑 万维	20 22 年 11 月 07 日	408,856. 00	29,800.0 0	14	1. 7	262.4 3		
华泰 证券 券	2022110700 079039	汤臣 倍健	20 22 年 11 月 07 日	579,476. 00	31,700.0 0	14	1. 7	371.9 4		
华泰 证券 券	2022110700 079049	寒武 纪	20 22 年 11 月 07 日	410,502. 00	6,200.00	14	1. 7	263.4 8		

证 券		纪 年 11 月 07 日							
华 泰 证 券	2022110700 079051	晶 晨 股 份	20 22 年 11 月 07 日	491,491. 00	7,700.00	14	1. 7	315.4 7	
华 泰 证 券	2022110700 079053	晶 晨 股 份	20 22 年 11 月 07 日	491,491. 00	7,700.00	14	1. 7	315.4 7	
华 泰 证 券	2022110700 079063	九 号 公 司	20 22 年 11 月 07 日	378,510. 00	11,100.0 0	14	1. 7	242.9 5	
华 泰 证 券	2022110700 079065	卫 宁 健 康	20 22 年 11 月 07 日	503,028. 00	53,400.0 0	14	1. 7	322.8 7	
华 泰 证 券	2022110700 079079	华 宝 股 份	20 22 年 11 月 07 日	92,074.0 0	3,800.00	14	1. 7	59.10	
华 泰 证 券	2022110700 079081	新 产 业	20 22 年 11 月	561,132. 00	9,900.00	14	1. 7	360.1 7	

			月 07 日						
华泰 证 券	2022110700 079083	景 嘉 微	20 22 年 11 月 07 日	441,980. 00	7,000.00	14	1. 7	283.6 9	
华泰 证 券	2022110700 079085	微 芯 生 物	20 22 年 11 月 07 日	215,291. 00	8,900.00	14	1. 7	138.1 9	
华泰 证 券	2022110700 079087	天 华 超 净	20 22 年 11 月 07 日	907,515. 00	12,900.0 0	28	1. 8	1,233. 52	
华泰 证 券	2022110700 079093	网 宿 科 技	20 22 年 11 月 07 日	418,550. 00	76,100.0 0	28	1. 8	568.9 0	
华泰 证 券	2022110700 079095	我 武 生 物	20 22 年 11 月 07 日	507,640. 00	9,800.00	28	1. 8	690.0 0	
华泰 证 券	2022110700 079097	安 科 生 物	20 22 年 11 月 07 日	372,020. 00	35,600.0 0	28	1. 8	505.6 6	

			日						
华泰 证券	2022110700 079099	华 测 检 测	20 22 年 11 月 07 日	1,074,82 3.00	52,100.0 0	28	1. 8	1,460. 92	
华泰 证券	2022110700 079101	我 武 生 物	20 22 年 11 月 07 日	253,820. 00	4,900.00	28	1. 8	345.0 0	
华泰 证券	2022110700 079105	博 腾 股 份	20 22 年 11 月 07 日	474,498. 00	10,100.0 0	28	1. 8	644.9 5	
华泰 证券	2022110700 079107	迈 克 生 物	20 22 年 11 月 07 日	258,153. 00	13,300.0 0	28	1. 8	350.8 9	
华泰 证券	2022110700 079109	博 腾 股 份	20 22 年 11 月 07 日	239,598. 00	5,100.00	28	1. 8	325.6 7	
华泰 证券	2022110700 079111	昆 仑 万 维	20 22 年 11 月 07 日	408,856. 00	29,800.0 0	28	1. 8	555.7 3	

华泰 证券 券	2022110700 079145	迪 安 诊 断	20 22 年 11 月 07 日	222,684. 00	7,700.00	28	1. 8	302.6 8		
华泰 证券 券	2022110700 079147	利 亚 德	20 22 年 11 月 07 日	192,760. 00	31,600.0 0	28	1. 8	262.0 0		
华泰 证券 券	2022110700 079149	德 方 纳 米	20 22 年 11 月 07 日	1,040,16 0.00	3,300.00	28	1. 8	1,413. 81		
华泰 证券 券	2022110700 079151	光 威 复 材	20 22 年 11 月 07 日	352,320. 00	4,800.00	28	1. 8	478.8 8		
华泰 证券 券	2022110700 079153	康 泰 医 学	20 22 年 11 月 07 日	64,325.0 0	2,500.00	28	1. 8	87.43		
华泰 证券 券	2022110700 079157	迈 克 生 物	20 22 年 11 月 07 日	130,047. 00	6,700.00	28	1. 8	176.7 6		
华泰 证券 券	2022110700 079159	万 孚	20 22 年 11 月 07 日	140,015. 00	4,100.00	28	1. 8	190.3 1		

证 券		生 物	年 11 月 07 日							
华 泰 证 券	2022110700 079161	万 孚 生 物	20 22 年 11 月 07 日	283,445. 00	8,300.00	28	1. 8	385.2 7		
华 泰 证 券	2022110700 079163	特 锐 德	20 22 年 11 月 07 日	182,382. 00	11,300.0 0	28	1. 8	247.9 0		
华 泰 证 券	2022110700 079165	天 能 股 份	20 22 年 11 月 07 日	81,453.0 0	1,900.00	28	1. 8	110.7 1		
华 泰 证 券	2022110700 079167	安 科 生 物	20 22 年 11 月 07 日	186,010. 00	17,800.0 0	28	1. 8	252.8 3		
华 泰 证 券	2022110700 079169	景 嘉 微	20 22 年 11 月 07 日	220,990. 00	3,500.00	28	1. 8	300.3 7		
华 泰 证 券	2022110700 079171	碧 水 源	20 22 年 11 月 11 日	170,690. 00	33,800.0 0	28	1. 8	232.0 1		

			月 07 日						
华泰 证券	2022110700 079173	碧 水 源	20 22 年 11 月 07 日	341,380. 00	67,600.0 0	28	1. 8	464.0 1	
华泰 证券	2022110700 079175	景 嘉 微	20 22 年 11 月 07 日	441,980. 00	7,000.00	28	1. 8	600.7 5	
华泰 证券	2022110700 079177	红 日 药 业	20 22 年 11 月 07 日	182,280. 00	28,000.0 0	28	1. 8	247.7 6	
华泰 证券	2022110700 079179	新 宙 邦	20 22 年 11 月 07 日	332,019. 00	8,100.00	28	1. 8	451.2 9	
华泰 证券	2022110700 079181	机 器 人	20 22 年 11 月 07 日	179,712. 00	19,200.0 0	28	1. 8	244.2 7	
华泰 证券	2022110700 079183	蓝 色 光 标	20 22 年 11 月 07 日	214,785. 00	38,700.0 0	28	1. 8	291.9 4	

			日						
华泰 证券	2022110700 079205	晶 晨 股 份	20 22 年 11 月 07 日	491,491. 00	7,700.00	28	1. 8	668.0 5	
华泰 证券	2022110700 079207	睿 创 微 纳	20 22 年 11 月 07 日	381,800. 00	8,300.00	28	1. 8	518.9 5	
华泰 证券	2022110700 079209	杭 可 科 技	20 22 年 11 月 07 日	202,502. 00	3,800.00	28	1. 8	275.2 5	
华泰 证券	2022110700 079211	中 国 通 号	20 22 年 11 月 07 日	363,860. 00	80,500.0 0	28	1. 8	494.5 7	
华泰 证券	2022110700 079219	宋 城 演 艺	20 22 年 11 月 07 日	660,859. 00	48,700.0 0	28	1. 8	898.2 5	
华泰 证券	2022110700 079221	固 德 威	20 22 年 11 月 07 日	540,400. 00	1,400.00	28	1. 8	734.5 2	

华泰 证券 券	2022110700 079243	万 达 信 息	20 22 年 11 月 07 日	164,680. 00	18,400.0 0	28	1. 8	223.8 4		
华泰 证券 券	2022110700 079245	宋 城 演 艺	20 22 年 11 月 07 日	329,751. 00	24,300.0 0	28	1. 8	448.2 1		
华泰 证券 券	2022110700 079247	汤 臣 倍 健	20 22 年 11 月 07 日	290,652. 00	15,900.0 0	28	1. 8	395.0 6		
华泰 证券 券	2022110700 079249	东 方 国 信	20 22 年 11 月 07 日	123,409. 00	14,300.0 0	28	1. 8	167.7 4		
华泰 证券 券	2022110700 079251	海 新 能 科	20 22 年 11 月 07 日	108,375. 00	25,500.0 0	28	1. 8	147.3 1		
华泰 证券 券	2022110700 079253	道 通 科 技	20 22 年 11 月 07 日	185,346. 00	4,200.00	28	1. 8	251.9 3		
华泰 证券 券	2022110700 079255	康 希	20 22	283,800. 00	1,100.00	28	1. 8	385.7 5		

证 券		诺	年 11 月 07 日						
华 泰 证 券	2022110700 079257	南 微 医 学	20 22 年 11 月 07 日	107,800. 00	1,100.00	28	1. 8	146.5 2	
华 泰 证 券	2022110700 079259	华 大 基 因	20 22 年 11 月 07 日	228,306. 00	3,900.00	28	1. 8	310.3 2	
华 泰 证 券	2022110700 079261	当 升 科 技	20 22 年 11 月 07 日	361,350. 00	5,500.00	28	1. 8	491.1 6	
华 泰 证 券	2022110700 079263	信 维 通 信	20 22 年 11 月 07 日	257,250. 00	15,000.0 0	28	1. 8	349.6 6	
华 泰 证 券	2022110700 079271	稳 健 医 疗	20 22 年 11 月 07 日	281,680. 00	4,000.00	28	1. 8	382.8 7	
华 泰 证 券	2022110700 079283	杭 可 科 技	20 22 年 11 月 11 日	101,251. 00	1,900.00	28	1. 8	137.6 2	

			月 07 日						
华泰 证 券	2022110700 079285	睿 创 微 纳	20 22 年 11 月 07 日	188,600. 00	4,100.00	28	1. 8	256.3 5	
华泰 证 券	2022110700 079289	信 维 通 信	20 22 年 11 月 07 日	514,500. 00	30,000.0 0	28	1. 8	699.3 2	
华泰 证 券	2022110700 080009	特 锐 德	20 22 年 11 月 07 日	364,764. 00	22,600.0 0	14	1. 7	234.1 3	
华泰 证 券	2022110700 080011	特 锐 德	20 22 年 11 月 07 日	364,764. 00	22,600.0 0	14	1. 7	234.1 3	
华泰 证 券	2022110700 080071	中 控 技 术	20 22 年 11 月 07 日	831,420. 00	9,300.00	14	1. 7	533.6 5	
华泰 证 券	2022110700 080089	南 微 医 学	20 22 年 11 月 07 日	225,400. 00	2,300.00	14	1. 7	144.6 7	

			日						
华泰 证券	2022110700 080091	南 微 医 学	20 22 年 11 月 07 日	225,400. 00	2,300.00	14	1. 7	144.6 7	
华泰 证券	2022110700 080093	德 方 纳 米	20 22 年 11 月 07 日	1,166,24 0.00	3,700.00	14	1. 7	748.5 6	
华泰 证券	2022110700 080103	九 号 公 司	20 22 年 11 月 07 日	378,510. 00	11,100.0 0	14	1. 7	242.9 5	
华泰 证券	2022110700 080117	光 环 新 网	20 22 年 11 月 07 日	342,516. 00	39,100.0 0	14	1. 7	219.8 5	
华泰 证券	2022110700 080127	碧 水 源	20 22 年 11 月 07 日	341,380. 00	67,600.0 0	14	1. 7	219.1 2	
华泰 证券	2022110700 080161	圣 湘 生 物	20 22 年 11 月 07 日	238,511. 00	9,100.00	14	1. 7	153.0 9	

华泰 证券	2022110700 080163	红 日 药 业	20 22 年 11 月 07 日	364,560. 00	56,000.0 0	14	1. 7	233.9 9		
华泰 证券	2022110700 080165	贝 达 药 业	20 22 年 11 月 07 日	379,071. 00	7,700.00	14	1. 7	243.3 1		
华泰 证券	2022110700 080167	贝 达 药 业	20 22 年 11 月 07 日	379,071. 00	7,700.00	14	1. 7	243.3 1		
华泰 证券	2022110700 080169	长 盈 精 密	20 22 年 11 月 07 日	349,740. 00	26,100.0 0	14	1. 7	224.4 8		
华泰 证券	2022110700 080185	捷 成 股 份	20 22 年 11 月 07 日	309,603. 00	64,100.0 0	14	1. 7	198.7 2		
华泰 证券	2022110700 080419	易 华 录	20 22 年 11 月 07 日	211,792. 00	12,400.0 0	14	1. 7	135.9 4		
华泰	2022110700 080431	天 能	20 22	167,193. 00	3,900.00	14	1. 7	107.3 1		

证 券		股 份	年 11 月 07 日						
华 泰 证 券	2022110700 080433	特 锐 德	20 22 年 11 月 07 日	364,764. 00	22,600.0 0	14	1. 7	234.1 3	
华 泰 证 券	2022110700 080435	南 微 医 学	20 22 年 11 月 07 日	225,400. 00	2,300.00	14	1. 7	144.6 7	
华 泰 证 券	2022110700 080473	蓝 色 光 标	20 22 年 11 月 07 日	429,015. 00	77,300.0 0	14	1. 7	275.3 7	
华 泰 证 券	2022110700 080499	英 科 医 疗	20 22 年 11 月 07 日	339,120. 00	14,400.0 0	14	1. 7	217.6 7	
华 泰 证 券	2022110700 080515	易 华 录	20 22 年 11 月 07 日	211,792. 00	12,400.0 0	14	1. 7	135.9 4	
华 泰 证 券	2022110700 080517	景 嘉 微	20 22 年 11 月 11 日	441,980. 00	7,000.00	14	1. 7	283.6 9	

			月 07 日							
华泰 证券	2022110700 080523	固 德 威	20 22 年 11 月 07 日	540,400. 00	1,400.00	14	1. 7	346.8 6		
华泰 证券	2022110700 080525	九 号 公 司	20 22 年 11 月 07 日	378,510. 00	11,100.0 0	14	1. 7	242.9 5		
华泰 证券	2022110700 080557	博 腾 股 份	20 22 年 11 月 07 日	474,498. 00	10,100.0 0	14	1. 7	304.5 6		
华泰 证券	2022110700 080561	稳 健 医 疗	20 22 年 11 月 07 日	281,680. 00	4,000.00	14	1. 7	180.8 0		
华泰 证券	2022110700 080567	国 瓷 材 料	20 22 年 11 月 07 日	672,750. 00	25,000.0 0	14	1. 7	431.8 1		
华泰 证券	2022110700 080569	虹 软 科 技	20 22 年 11 月 07 日	169,029. 00	6,300.00	14	1. 7	108.4 9		

			日						
华泰 证券	2022110700 080577	信维 通信	20 22 年 11 月 07 日	514,500. 00	30,000.0 0	14	1. 7	330.2 3	
华泰 证券	2022110700 080579	宋城 演艺	20 22 年 11 月 07 日	660,859. 00	48,700.0 0	14	1. 7	424.1 8	
华泰 证券	2022110700 080595	国瓷 材料	20 22 年 11 月 07 日	672,750. 00	25,000.0 0	14	1. 7	431.8 1	
华泰 证券	2022110700 080603	长信 科技	20 22 年 11 月 07 日	503,782. 00	76,100.0 0	14	1. 7	323.3 6	
华泰 证券	2022110700 080615	天华 超净	20 22 年 11 月 07 日	1,041,18 0.00	14,800.0 0	14	1. 7	668.2 9	
华泰 证券	2022110700 080619	华测 检测	20 22 年 11 月 07 日	1,074,82 3.00	52,100.0 0	14	1. 7	689.8 8	

华泰 证券	2022110700 080825	长 盈 精 密	20 22 年 11 月 07 日	349,740. 00	26,100.0 0	28	1. 8	475.3 7		
华泰 证券	2022110700 080853	机 器 人	20 22 年 11 月 07 日	359,424. 00	38,400.0 0	28	1. 8	488.5 4		
华泰 证券	2022110700 080855	红 日 药 业	20 22 年 11 月 07 日	364,560. 00	56,000.0 0	28	1. 8	495.5 2		
华泰 证券	2022110700 080857	新 宙 邦	20 22 年 11 月 07 日	659,939. 00	16,100.0 0	28	1. 8	897.0 0		
华泰 证券	2022110700 080883	景 嘉 微	20 22 年 11 月 07 日	441,980. 00	7,000.00	28	1. 8	600.7 5		
华泰 证券	2022110700 080885	迈 克 生 物	20 22 年 11 月 07 日	258,153. 00	13,300.0 0	28	1. 8	350.8 9		
华泰	2022110700 080887	万 孚	20 22	283,445. 00	8,300.00	28	1. 8	385.2 7		

证 券		生 物	年 11 月 07 日							
华 泰 证 券	2022110700 080923	当 升 科 技	20 22 年 11 月 07 日	722,700. 00	11,000.0 0	28	1. 8	982.3 1		
华 泰 证 券	2022110700 080925	碧 水 源	20 22 年 11 月 07 日	341,380. 00	67,600.0 0	28	1. 8	464.0 1		
华 泰 证 券	2022110700 080927	海 新 能 科	20 22 年 11 月 07 日	216,750. 00	51,000.0 0	28	1. 8	294.6 1		
华 泰 证 券	2022110700 080929	长 信 科 技	20 22 年 11 月 07 日	503,782. 00	76,100.0 0	28	1. 8	684.7 5		
华 泰 证 券	2022110700 080931	长 盈 精 密	20 22 年 11 月 07 日	349,740. 00	26,100.0 0	28	1. 8	475.3 7		
华 泰 证 券	2022110700 080959	中 际 旭 创	20 22 年 11 月 11 日	448,341. 00	14,900.0 0	28	1. 8	609.4 0		

			月 07 日							
华泰 证券	2022110700 080961	寒 锐 钴 业	20 22 年 11 月 07 日	301,165. 00	6,700.00	28	1. 8	409.3 5		
华泰 证券	2022110700 080963	华 大 基 因	20 22 年 11 月 07 日	450,758. 00	7,700.00	28	1. 8	612.6 8		
华泰 证券	2022110700 080965	英 科 医 疗	20 22 年 11 月 07 日	339,120. 00	14,400.0 0	28	1. 8	460.9 4		
华泰 证券	2022110700 080969	国 瓷 材 料	20 22 年 11 月 07 日	672,750. 00	25,000.0 0	28	1. 8	914.4 2		
华泰 证券	2022110700 080971	易 华 录	20 22 年 11 月 07 日	211,792. 00	12,400.0 0	28	1. 8	287.8 7		
华泰 证券	2022110700 080973	开 山 股 份	20 22 年 11 月 07 日	112,850. 00	6,100.00	28	1. 8	153.3 9		

			日						
华泰 证券	2022110700 080975	中 际 旭 创	20 22 年 11 月 07 日	448,341. 00	14,900.0 0	28	1. 8	609.4 0	
华泰 证券	2022110700 080977	迪 安 诊 断	20 22 年 11 月 07 日	445,368. 00	15,400.0 0	28	1. 8	605.3 5	
华泰 证券	2022110700 080979	开 山 股 份	20 22 年 11 月 07 日	227,550. 00	12,300.0 0	28	1. 8	309.2 9	
华泰 证券	2022110700 080981	卫 宁 健 康	20 22 年 11 月 07 日	503,028. 00	53,400.0 0	28	1. 8	683.7 3	
华泰 证券	2022110700 080983	利 亚 德	20 22 年 11 月 07 日	385,520. 00	63,200.0 0	28	1. 8	524.0 1	
华泰 证券	2022110700 080999	微 芯 生 物	20 22 年 11 月 07 日	108,855. 00	4,500.00	28	1. 8	147.9 6	

华泰 证券 券	2022110700 081001	微 芯 生 物	20 22 年 11 月 07 日	215,291. 00	8,900.00	28	1. 8	292.6 3		
华泰 证券 券	2022110700 081003	道 通 科 技	20 22 年 11 月 07 日	370,692. 00	8,400.00	28	1. 8	503.8 5		
华泰 证券 券	2022110700 081007	南 微 医 学	20 22 年 11 月 07 日	225,400. 00	2,300.00	28	1. 8	306.3 7		
华泰 证券 券	2022110700 081009	君 实 生 物	20 22 年 11 月 07 日	750,712. 00	10,700.0 0	28	1. 8	1,020. 39		
华泰 证券 券	2022110700 081533	光 环 新 网	20 22 年 11 月 07 日	342,516. 00	39,100.0 0	14	1. 7	219.8 5		
华泰 证券 券	2022110700 081537	寒 锐 钴 业	20 22 年 11 月 07 日	301,165. 00	6,700.00	14	1. 7	193.3 0		
华泰 证券 券	2022110700 081595	康 希	20 22	541,800. 00	2,100.00	14	1. 7	347.7 6		

证 券		诺	年 11 月 07 日							
华 泰 证 券	2022110700 081645	光 线 传 媒	20 22 年 11 月 07 日	278,495. 00	36,500.0 0	14	1. 7	178.7 5		
华 泰 证 券	2022110700 081647	迪 安 诊 断	20 22 年 11 月 07 日	445,368. 00	15,400.0 0	14	1. 7	285.8 6		
华 泰 证 券	2022110700 081649	开 山 股 份	20 22 年 11 月 07 日	227,550. 00	12,300.0 0	14	1. 7	146.0 5		
华 泰 证 券	2022110700 081743	康 希 诺	20 22 年 11 月 07 日	541,800. 00	2,100.00	28	1. 8	736.4 3		
华 泰 证 券	2022110700 081779	虹 软 科 技	20 22 年 11 月 07 日	169,029. 00	6,300.00	28	1. 8	229.7 5		
华 泰 证 券	2022110700 081781	光 环 新 网	20 22 年 11 月 11 日	342,516. 00	39,100.0 0	28	1. 8	465.5 6		

			月 07 日						
华泰 证 券	2022110700 081783	虹 软 科 技	20 22 年 11 月 07 日	169,029. 00	6,300.00	28	1. 8	229.7 5	
华泰 证 券	2022110700 081785	君 实 生 物	20 22 年 11 月 07 日	750,712. 00	10,700.0 0	28	1. 8	1,020. 39	
华泰 证 券	2022110700 081787	康 希 诺	20 22 年 11 月 07 日	541,800. 00	2,100.00	28	1. 8	736.4 3	
华泰 证 券	2022110700 081789	光 线 传 媒	20 22 年 11 月 07 日	278,495. 00	36,500.0 0	28	1. 8	378.5 4	
华泰 证 券	2022110700 081791	迪 安 诊 断	20 22 年 11 月 07 日	445,368. 00	15,400.0 0	28	1. 8	605.3 5	
华泰 证 券	2022110700 081793	卫 宁 健 康	20 22 年 11 月 07 日	503,028. 00	53,400.0 0	28	1. 8	683.7 3	

			日						
华泰 证券	2022110700 081795	易 华 录	20 22 年 11 月 07 日	211,792. 00	12,400.0 0	28	1. 8	287.8 7	
华泰 证券	2022110700 081797	万 达 信 息	20 22 年 11 月 07 日	329,360. 00	36,800.0 0	28	1. 8	447.6 7	
华泰 证券	2022110700 081799	汤 臣 倍 健	20 22 年 11 月 07 日	579,476. 00	31,700.0 0	28	1. 8	787.6 4	
华泰 证券	2022110700 081801	信 维 通 信	20 22 年 11 月 07 日	514,500. 00	30,000.0 0	28	1. 8	699.3 2	
华泰 证券	2022110700 081803	南 微 医 学	20 22 年 11 月 07 日	225,400. 00	2,300.00	28	1. 8	306.3 7	
华泰 证券	2022110700 081805	微 芯 生 物	20 22 年 11 月 07 日	215,291. 00	8,900.00	28	1. 8	292.6 3	

华泰 证券 券	2022110700 081807	天能 股份	20 22 年 11 月 07 日	167,193. 00	3,900.00	28	1. 8	227.2 5		
华泰 证券 券	2022110700 081809	九号 公司	20 22 年 11 月 07 日	378,510. 00	11,100.0 0	28	1. 8	514.4 8		
华泰 证券 券	2022110700 081811	网宿 科技	20 22 年 11 月 07 日	418,550. 00	76,100.0 0	28	1. 8	568.9 0		
华泰 证券 券	2022110700 081813	光环 新网	20 22 年 11 月 07 日	342,516. 00	39,100.0 0	28	1. 8	465.5 6		
华泰 证券 券	2022110700 081815	圣湘 生物	20 22 年 11 月 07 日	238,511. 00	9,100.00	28	1. 8	324.1 9		
华泰 证券 券	2022110700 081817	西部 超导	20 22 年 11 月 07 日	900,420. 00	8,600.00	28	1. 8	1,223. 87		
华泰 证券 券	2022110700 081819	寒武 纪	20 22 年 11 月 07 日	410,502. 00	6,200.00	28	1. 8	557.9 6		

证 券		纪	年 11 月 07 日						
华 泰 证 券	2022110700 081827	东 方 国 信	20 22 年 11 月 07 日	246,818. 00	28,600.0 0	28	1. 8	335.4 8	
华 泰 证 券	2022110700 081829	捷 成 股 份	20 22 年 11 月 07 日	309,603. 00	64,100.0 0	28	1. 8	420.8 2	
华 泰 证 券	2022110700 081833	开 山 股 份	20 22 年 11 月 07 日	227,550. 00	12,300.0 0	28	1. 8	309.2 9	
华 泰 证 券	2022110700 081835	国 瓷 材 料	20 22 年 11 月 07 日	672,750. 00	25,000.0 0	28	1. 8	914.4 2	
华 泰 证 券	2022110700 081837	利 亚 德	20 22 年 11 月 07 日	385,520. 00	63,200.0 0	28	1. 8	524.0 1	
华 泰 证 券	2022110700 081839	普 利 制 药	20 22 年 11 月	216,918. 00	8,100.00	28	1. 8	294.8 4	

			月 07 日						
华泰 证券 券	2022110700 081841	光 威 复 材	20 22 年 11 月 07 日	704,640. 00	9,600.00	28	1. 8	957.7 6	
华泰 证券 券	2022110700 081843	康 泰 医 学	20 22 年 11 月 07 日	128,650. 00	5,000.00	28	1. 8	174.8 6	
华泰 证券 券	2022110700 081845	中 控 技 术	20 22 年 11 月 07 日	831,420. 00	9,300.00	28	1. 8	1,130. 09	
华泰 证券 券	2022110700 081847	特 锐 德	20 22 年 11 月 07 日	364,764. 00	22,600.0 0	28	1. 8	495.8 0	
华泰 证券 券	2022110700 081849	安 科 生 物	20 22 年 11 月 07 日	372,020. 00	35,600.0 0	28	1. 8	505.6 6	
华泰 证券 券	2022110700 081851	华 测 检 测	20 22 年 11 月 07 日	1,074,82 3.00	52,100.0 0	28	1. 8	1,460. 92	

			日						
华泰 证券	2022110700 081853	我 武 生 物	20 22 年 11 月 07 日	507,640. 00	9,800.00	28	1. 8	690.0 0	
华泰 证券	2022110700 081855	博 腾 股 份	20 22 年 11 月 07 日	474,498. 00	10,100.0 0	28	1. 8	644.9 5	
华泰 证券	2022110700 081857	昆 仑 万 维	20 22 年 11 月 07 日	408,856. 00	29,800.0 0	28	1. 8	555.7 3	
华泰 证券	2022110700 081859	贝 达 药 业	20 22 年 11 月 07 日	379,071. 00	7,700.00	28	1. 8	515.2 4	
华泰 证券	2022110700 081861	芯 原 股 份	20 22 年 11 月 07 日	404,558. 00	7,700.00	28	1. 8	549.8 8	
华泰 证券	2022110700 081879	西 部 超 导	20 22 年 11 月 07 日	900,420. 00	8,600.00	28	1. 8	1,223. 87	

华泰 证券 券	2022110700 081881	晶 晨 股 份	20 22 年 11 月 07 日	491,491. 00	7,700.00	28	1. 8	668.0 5		
华泰 证券 券	2022110700 081893	睿 创 微 纳	20 22 年 11 月 07 日	381,800. 00	8,300.00	28	1. 8	518.9 5		
华泰 证券 券	2022110700 081895	杭 可 科 技	20 22 年 11 月 07 日	202,502. 00	3,800.00	28	1. 8	275.2 5		
华泰 证券 券	2022110700 081897	中 国 通 号	20 22 年 11 月 07 日	363,860. 00	80,500.0 0	28	1. 8	494.5 7		
华泰 证券 券	2022110700 082447	道 通 科 技	20 22 年 11 月 07 日	370,692. 00	8,400.00	14	1. 7	237.9 3		
华泰 证券 券	2022110700 082449	长 信 科 技	20 22 年 11 月 07 日	503,782. 00	76,100.0 0	14	1. 7	323.3 6		
华泰 证券 券	2022110700 082461	寒 武 武	20 22 年 11 月 07 日	410,502. 00	6,200.00	14	1. 7	263.4 8		

证 券		纪	年 11 月 07 日						
华 泰 证 券	2022110700 082489	华 宝 股 份	20 22 年 11 月 07 日	92,074.0 0	3,800.00	14	1. 7	59.10	
华 泰 证 券	2022110700 082531	汤 臣 倍 健	20 22 年 11 月 07 日	579,476. 00	31,700.0 0	14	1. 7	371.9 4	
华 泰 证 券	2022110700 082533	中 控 技 术	20 22 年 11 月 07 日	831,420. 00	9,300.00	14	1. 7	533.6 5	
华 泰 证 券	2022110700 082541	圣 湘 生 物	20 22 年 11 月 07 日	238,511. 00	9,100.00	14	1. 7	153.0 9	
华 泰 证 券	2022110700 082543	晶 晨 股 份	20 22 年 11 月 07 日	491,491. 00	7,700.00	14	1. 7	315.4 7	
华 泰 证 券	2022110700 082555	开 山 股 份	20 22 年 11 月	227,550. 00	12,300.0 0	14	1. 7	146.0 5	

			月 07 日						
华泰 证券	2022110700 082597	新 宙 邦	20 22 年 11 月 07 日	659,939. 00	16,100.0 0	14	1. 7	423.5 9	
华泰 证券	2022110700 082599	海 新 能 科	20 22 年 11 月 07 日	216,750. 00	51,000.0 0	14	1. 7	139.1 2	
华泰 证券	2022110700 082601	当 升 科 技	20 22 年 11 月 07 日	722,700. 00	11,000.0 0	14	1. 7	463.8 7	
华泰 证券	2022110700 082609	捷 佳 伟 创	20 22 年 11 月 07 日	1,108,80 0.00	7,700.00	14	1. 7	711.6 9	
华泰 证券	2022110700 082619	寒 锐 钻 业	20 22 年 11 月 07 日	301,165. 00	6,700.00	14	1. 7	193.3 0	
华泰 证券	2022110700 083261	安 科 生 物	20 22 年 11 月 07 日	372,020. 00	35,600.0 0	14	1. 7	238.7 8	

			日						
华泰 证券	2022110700 083307	迈 克 生 物	20 22 年 11 月 07 日	258,153. 00	13,300.0 0	14	1. 7	165.7 0	
华泰 证券	2022110700 083381	贝 达 药 业	20 22 年 11 月 07 日	379,071. 00	7,700.00	14	1. 7	243.3 1	
华泰 证券	2022110700 083393	宋 城 演 艺	20 22 年 11 月 07 日	660,859. 00	48,700.0 0	14	1. 7	424.1 8	
华泰 证券	2022110700 083439	芯 原 股 份	20 22 年 11 月 07 日	404,558. 00	7,700.00	14	1. 7	259.6 7	
华泰 证券	2022110700 084419	万 孚 生 物	20 22 年 11 月 07 日	283,445. 00	8,300.00	14	1. 7	181.9 3	
华泰 证券	2022110700 084421	万 孚 生 物	20 22 年 11 月 07 日	283,445. 00	8,300.00	14	1. 7	181.9 3	

华泰 证券	2022110700 084423	西部 超导	20 22 年 11 月 07 日	900,420. 00	8,600.00	14	1. 7	577.9 4		
华泰 证券	2022110700 084425	西部 超导	20 22 年 11 月 07 日	900,420. 00	8,600.00	14	1. 7	577.9 4		
华泰 证券	2022110700 084469	天华 超净	20 22 年 11 月 07 日	1,034,14 5.00	14,700.0 0	14	1. 7	663.7 7		
华泰 证券	2022110700 084497	海新 能科	20 22 年 11 月 07 日	216,750. 00	51,000.0 0	14	1. 7	139.1 2		
华泰 证券	2022110700 084515	捷佳 伟创	20 22 年 11 月 07 日	1,108,80 0.00	7,700.00	14	1. 7	711.6 9		
华泰 证券	2022110700 084517	固德 威	20 22 年 11 月 07 日	540,400. 00	1,400.00	14	1. 7	346.8 6		
华泰	2022110700 084519	固德	20 22	540,400. 00	1,400.00	14	1. 7	346.8 6		

证 券		威	年 11 月 07 日						
华 泰 证 券	2022110700 084527	万 达 信 息	20 22 年 11 月 07 日	329,360. 00	36,800.0 0	14	1. 7	211.4 0	
华 泰 证 券	2022110700 084529	海 新 能 科	20 22 年 11 月 07 日	216,750. 00	51,000.0 0	14	1. 7	139.1 2	
华 泰 证 券	2022110700 084531	当 升 科 技	20 22 年 11 月 07 日	722,700. 00	11,000.0 0	14	1. 7	463.8 7	
华 泰 证 券	2022110700 084545	蓝 色 光 标	20 22 年 11 月 07 日	429,015. 00	77,300.0 0	14	1. 7	275.3 7	
华 泰 证 券	2022110700 084555	固 德 威	20 22 年 11 月 07 日	540,400. 00	1,400.00	14	1. 7	346.8 6	
华 泰 证 券	2022110700 084557	康 希 诺	20 22 年 11 月 11 日	541,800. 00	2,100.00	14	1. 7	347.7 6	

			月 07 日							
华泰 证券	2022110700 084559	虹 软 科 技	20 22 年 11 月 07 日	169,029. 00	6,300.00	14	1. 7	108.4 9		
华泰 证券	2022110700 084563	九 号 公 司	20 22 年 11 月 07 日	378,510. 00	11,100.0 0	14	1. 7	242.9 5		
华泰 证券	2022110700 084569	稳 健 医 疗	20 22 年 11 月 07 日	281,680. 00	4,000.00	14	1. 7	180.8 0		
华泰 证券	2022110700 084581	新 宙 邦	20 22 年 11 月 07 日	659,939. 00	16,100.0 0	14	1. 7	423.5 9		
华泰 证券	2022110700 084583	迪 安 诊 断	20 22 年 11 月 07 日	445,368. 00	15,400.0 0	14	1. 7	285.8 6		
华泰 证券	2022110700 084585	卫 宁 健 康	20 22 年 11 月 07 日	503,028. 00	53,400.0 0	14	1. 7	322.8 7		

			日						
华泰 证券	2022110700 084589	南 微 医 学	20 22 年 11 月 07 日	225,400. 00	2,300.00	14	1. 7	144.6 7	
华泰 证券	2022110700 084593	君 实 生 物	20 22 年 11 月 07 日	750,712. 00	10,700.0 0	14	1. 7	481.8 5	
华泰 证券	2022110700 084595	柏 楚 电 子	20 22 年 11 月 07 日	313,432. 00	1,400.00	14	1. 7	201.1 8	
华泰 证券	2022110700 084597	芯 原 股 份	20 22 年 11 月 07 日	404,558. 00	7,700.00	14	1. 7	259.6 7	
华泰 证券	2022110700 084599	宋 城 演 艺	20 22 年 11 月 07 日	660,859. 00	48,700.0 0	14	1. 7	424.1 8	
华泰 证券	2022110700 084601	微 芯 生 物	20 22 年 11 月 07 日	215,291. 00	8,900.00	14	1. 7	138.1 9	

华泰 证券 券	2022110700 084603	西部 超导	20 22 年 11 月 07 日	900,420. 00	8,600.00	14	1. 7	577.9 4		
华泰 证券 券	2022110700 084605	我武 生物	20 22 年 11 月 07 日	507,640. 00	9,800.00	14	1. 7	325.8 3		
华泰 证券 券	2022110700 084607	中国 通号	20 22 年 11 月 07 日	363,860. 00	80,500.0 0	14	1. 7	233.5 5		
华泰 证券 券	2022110700 084617	长信 科技	20 22 年 11 月 07 日	503,782. 00	76,100.0 0	14	1. 7	323.3 6		
华泰 证券 券	2022110700 085531	道通 科技	20 22 年 11 月 07 日	370,692. 00	8,400.00	28	1. 8	503.8 5		
华泰 证券 券	2022110700 085533	捷成 股份	20 22 年 11 月 07 日	155,043. 00	32,100.0 0	28	1. 8	210.7 4		
华泰 证券 券	2022110700 085535	捷成	20 22	309,603. 00	64,100.0 0	28	1. 8	420.8 2		

证 券		股 份	年 11 月 07 日							
华 泰 证 券	2022110700 085537	东 方 国 信	20 22 年 11 月 07 日	246,818. 00	28,600.0 0	28	1. 8	335.4 8		
华 泰 证 券	2022110700 085539	万 达 信 息	20 22 年 11 月 07 日	329,360. 00	36,800.0 0	28	1. 8	447.6 7		
华 泰 证 券	2022110700 085541	汤 臣 倍 健	20 22 年 11 月 07 日	579,476. 00	31,700.0 0	28	1. 8	787.6 4		
华 泰 证 券	2022110700 085543	宋 城 演 艺	20 22 年 11 月 07 日	660,859. 00	48,700.0 0	28	1. 8	898.2 5		
华 泰 证 券	2022110700 085573	中 控 技 术	20 22 年 11 月 07 日	420,180. 00	4,700.00	28	1. 8	571.1 2		
华 泰 证 券	2022110700 085575	中 控 技 术	20 22 年 11 月	831,420. 00	9,300.00	28	1. 8	1,130. 09		

			月 07 日						
华泰 证券	2022110700 085577	当 升 科 技	20 22 年 11 月 07 日	722,700. 00	11,000.0 0	28	1. 8	982.3 1	
华泰 证券	2022110700 085579	华 大 基 因	20 22 年 11 月 07 日	450,758. 00	7,700.00	28	1. 8	612.6 8	
华泰 证券	2022110700 085581	光 线 传 媒	20 22 年 11 月 07 日	278,495. 00	36,500.0 0	28	1. 8	378.5 4	
华泰 证券	2022110700 085583	寒 锐 钻 业	20 22 年 11 月 07 日	301,165. 00	6,700.00	28	1. 8	409.3 5	
华泰 证券	2022110700 085585	蓝 色 光 标	20 22 年 11 月 07 日	429,015. 00	77,300.0 0	28	1. 8	583.1 3	
华泰 证券	2022110700 085589	柏 楚 电 子	20 22 年 11 月 07 日	313,432. 00	1,400.00	28	1. 8	426.0 2	

			日						
华泰 证券	2022110700 085607	柏楚 电子	20 22 年 11 月 07 日	313,432. 00	1,400.00	28	1. 8	426.0 2	
华泰 证券	2022110700 085609	圣湘 生物	20 22 年 11 月 07 日	238,511. 00	9,100.00	28	1. 8	324.1 9	
华泰 证券	2022110700 085611	固德 威	20 22 年 11 月 07 日	540,400. 00	1,400.00	28	1. 8	734.5 2	
华泰 证券	2022110700 085613	寒武 纪	20 22 年 11 月 07 日	410,502. 00	6,200.00	28	1. 8	557.9 6	
华泰 证券	2022110700 085621	特锐 德	20 22 年 11 月 07 日	364,764. 00	22,600.0 0	28	1. 8	495.8 0	
华泰 证券	2022110700 085623	天能 股份	20 22 年 11 月 07 日	167,193. 00	3,900.00	28	1. 8	227.2 5	

华泰 证券	2022110700 085625	普 利 制 药	20 22 年 11 月 07 日	216,918. 00	8,100.00	28	1. 8	294.8 4		
华泰 证券	2022110700 085627	中 际 旭 创	20 22 年 11 月 07 日	225,675. 00	7,500.00	28	1. 8	306.7 4		
华泰 证券	2022110700 085629	光 威 复 材	20 22 年 11 月 07 日	704,640. 00	9,600.00	28	1. 8	957.7 6		
华泰 证券	2022110700 085631	英 科 医 疗	20 22 年 11 月 07 日	339,120. 00	14,400.0 0	28	1. 8	460.9 4		
华泰 证券	2022110700 085633	康 泰 医 学	20 22 年 11 月 07 日	128,650. 00	5,000.00	28	1. 8	174.8 6		
华泰 证券	2022110700 085635	稳 健 医 疗	20 22 年 11 月 07 日	140,840. 00	2,000.00	28	1. 8	191.4 3		
华泰	2022110700 085637	贝 达	20 22	379,071. 00	7,700.00	28	1. 8	515.2 4		

证 券		药 业	年 11 月 07 日							
华 泰 证 券	2022110700 085639	芯 原 股 份	20 22 年 11 月 07 日	404,558. 00	7,700.00	28	1. 8	549.8 8		
华 泰 证 券	2022110700 085641	九 号 公 司	20 22 年 11 月 07 日	378,510. 00	11,100.0 0	28	1. 8	514.4 8		
华 泰 证 券	2022110700 085643	红 日 药 业	20 22 年 11 月 07 日	364,560. 00	56,000.0 0	28	1. 8	495.5 2		
华 泰 证 券	2022110700 085645	新 宙 邦	20 22 年 11 月 07 日	659,939. 00	16,100.0 0	28	1. 8	897.0 0		
华 泰 证 券	2022110700 085647	机 器 人	20 22 年 11 月 07 日	359,424. 00	38,400.0 0	28	1. 8	488.5 4		
华 泰 证 券	2022110700 085649	稳 健 医 疗	20 22 年 11 月	281,680. 00	4,000.00	28	1. 8	382.8 7		

			月 07 日						
华泰 证券	2022110700 085651	蓝色 光标	20 22 年 11 月 07 日	429,015. 00	77,300.0 0	28	1. 8	583.1 3	
华泰 证券	2022110700 085663	光 环 新 网	20 22 年 11 月 07 日	170,820. 00	19,500.0 0	28	1. 8	232.1 8	
华泰 证券	2022110700 085665	圣 湘 生 物	20 22 年 11 月 07 日	117,945. 00	4,500.00	28	1. 8	160.3 1	
华泰 证券	2022110700 085667	中 国 通 号	20 22 年 11 月 07 日	181,704. 00	40,200.0 0	28	1. 8	246.9 8	
华泰 证券	2022110700 085669	西 部 超 导	20 22 年 11 月 07 日	450,210. 00	4,300.00	28	1. 8	611.9 4	
华泰 证券	2022110700 085673	寒 武 纪	20 22 年 11 月 07 日	205,251. 00	3,100.00	28	1. 8	278.9 8	

			日							
华泰 证券	2022110700 085689	海 新 能 科	20 22 年 11 月 07 日	216,750. 00	51,000.0 0	28	1. 8	294.6 1		
华泰 证券	2022110700 085691	长 信 科 技	20 22 年 11 月 07 日	503,782. 00	76,100.0 0	28	1. 8	684.7 5		
华泰 证券	2022110700 085695	光 线 传 媒	20 22 年 11 月 07 日	139,629. 00	18,300.0 0	28	1. 8	189.7 9		
华泰 证券	2022110700 085697	君 实 生 物	20 22 年 11 月 07 日	378,864. 00	5,400.00	28	1. 8	514.9 6		
华泰 证券	2022110700 085699	网 宿 科 技	20 22 年 11 月 07 日	209,550. 00	38,100.0 0	28	1. 8	284.8 3		
华泰 证券	2022110700 085701	国 瓷 材 料	20 22 年 11 月 07 日	336,375. 00	12,500.0 0	28	1. 8	457.2 1		

华泰 证券	2022110700 085703	卫 宁 健 康	20 22 年 11 月 07 日	251,514. 00	26,700.0 0	28	1. 8	341.8 6		
华泰 证券	2022110700 085705	普 利 制 药	20 22 年 11 月 07 日	109,798. 00	4,100.00	28	1. 8	149.2 4		
华泰 证券	2022110700 085707	英 科 医 疗	20 22 年 11 月 07 日	169,560. 00	7,200.00	28	1. 8	230.4 7		
华泰 证券	2022110700 085709	易 华 录	20 22 年 11 月 07 日	105,896. 00	6,200.00	28	1. 8	143.9 4		
华泰 证券	2022110700 085711	华 测 检 测	20 22 年 11 月 07 日	538,443. 00	26,100.0 0	28	1. 8	731.8 6		
华泰 证券	2022110700 085713	贝 达 药 业	20 22 年 11 月 07 日	191,997. 00	3,900.00	28	1. 8	260.9 7		
华泰	2022110700 085715	昆 仑	20 22	204,428. 00	14,900.0 0	28	1. 8	277.8 6		

证 券		万 维	年 11 月 07 日						
华 泰 证 券	2022110700 085717	芯 原 股 份	20 22 年 11 月 07 日	204,906. 00	3,900.00	28	1. 8	278.5 1	
华 泰 证 券	2022110700 085725	长 信 科 技	20 22 年 11 月 07 日	252,222. 00	38,100.0 0	28	1. 8	342.8 3	
华 泰 证 券	2022110700 085727	君 实 生 物	20 22 年 11 月 07 日	371,848. 00	5,300.00	28	1. 8	505.4 2	
华 泰 证 券	2022110700 085729	长 盈 精 密	20 22 年 11 月 07 日	175,540. 00	13,100.0 0	28	1. 8	238.6 0	
华 泰 证 券	2022110700 085955	易 华 录	20 22 年 11 月 07 日	211,792. 00	12,400.0 0	14	1. 7	135.9 4	
华 泰 证 券	2022110700 085965	迈 克 生 物	20 22 年 11 月 11 日	258,153. 00	13,300.0 0	14	1. 7	165.7 0	

			月 07 日						
华泰 证券	2022110700 085967	光线 传媒	20 22 年 11 月 07 日	278,495. 00	36,500.0 0	14	1. 7	178.7 5	
华泰 证券	2022110700 085969	天能 股份	20 22 年 11 月 07 日	167,193. 00	3,900.00	14	1. 7	107.3 1	
华泰 证券	2022110700 085971	长盈 精密	20 22 年 11 月 07 日	349,740. 00	26,100.0 0	14	1. 7	224.4 8	
华泰 证券	2022110700 085979	天华 超净	20 22 年 11 月 07 日	1,041,18 0.00	14,800.0 0	14	1. 7	668.2 9	
华泰 证券	2022110700 085981	晶晨 股份	20 22 年 11 月 07 日	491,491. 00	7,700.00	14	1. 7	315.4 7	
华泰 证券	2022110700 085993	华大 基因	20 22 年 11 月 07 日	450,758. 00	7,700.00	14	1. 7	289.3 2	

			日						
华泰 证券	2022110700 085999	普利 制药	20 22 年 11 月 07 日	216,918. 00	8,100.00	14	1. 7	139.2 3	
华泰 证券	2022110700 086025	景嘉 微	20 22 年 11 月 07 日	441,980. 00	7,000.00	14	1. 7	283.6 9	
华泰 证券	2022110700 086027	道通 科技	20 22 年 11 月 07 日	370,692. 00	8,400.00	14	1. 7	237.9 3	
华泰 证券	2022110700 086033	长信 科技	20 22 年 11 月 07 日	503,782. 00	76,100.0 0	14	1. 7	323.3 6	
华泰 证券	2022110700 086039	杭可 科技	20 22 年 11 月 07 日	202,502. 00	3,800.00	14	1. 7	129.9 8	
华泰 证券	2022110700 086061	新宙 邦	20 22 年 11 月 07 日	659,939. 00	16,100.0 0	14	1. 7	423.5 9	

华泰 证券 券	2022110700 086063	华 宝 股 份	20 22 年 11 月 07 日	92,074.0 0	3,800.00	14	1. 7	59.10		
华泰 证券 券	2022110700 086065	开 山 股 份	20 22 年 11 月 07 日	227,550. 00	12,300.0 0	14	1. 7	146.0 5		
华泰 证券 券	2022110700 086075	利 亚 德	20 22 年 11 月 07 日	385,520. 00	63,200.0 0	14	1. 7	247.4 5		
华泰 证券 券	2022110700 086109	中 控 技 术	20 22 年 11 月 07 日	831,420. 00	9,300.00	14	1. 7	533.6 5		
华泰 证券 券	2022110700 086111	万 孚 生 物	20 22 年 11 月 07 日	283,445. 00	8,300.00	14	1. 7	181.9 3		
华泰 证券 券	2022110700 086113	中 际 旭 创	20 22 年 11 月 07 日	448,341. 00	14,900.0 0	14	1. 7	287.7 7		
华泰 证券 券	2022110700 086115	捷 佳	20 22 年 11 月 07 日	1,108,80 0.00	7,700.00	14	1. 7	711.6 9		

证 券		伟 创	年 11 月 07 日							
华 泰 证 券	2022110700 086127	寒 锐 钻 业	20 22 年 11 月 07 日	301,165. 00	6,700.00	14	1. 7	193.3 0		
华 泰 证 券	2022110700 086137	睿 创 微 纳	20 22 年 11 月 07 日	381,800. 00	8,300.00	14	1. 7	245.0 6		
华 泰 证 券	2022110700 086357	康 泰 医 学	20 22 年 11 月 07 日	128,650. 00	5,000.00	14	1. 7	82.57		
华 泰 证 券	2022110700 086359	固 德 威	20 22 年 11 月 07 日	540,400. 00	1,400.00	14	1. 7	346.8 6		
华 泰 证 券	2022110700 086361	德 方 纳 米	20 22 年 11 月 07 日	1,166,24 0.00	3,700.00	14	1. 7	748.5 6		
华 泰 证 券	2022110700 086363	康 泰 医 学	20 22 年 11 月 11 日	128,650. 00	5,000.00	14	1. 7	82.57		

			月 07 日						
华泰 证券	2022110700 086419	新 宙 邦	20 22 年 11 月 07 日	659,939. 00	16,100.0 0	14	1. 7	423.5 9	
华泰 证券	2022110700 086421	海 新 能 科	20 22 年 11 月 07 日	216,750. 00	51,000.0 0	14	1. 7	139.1 2	
华泰 证券	2022110700 086435	新 产 业	20 22 年 11 月 07 日	561,132. 00	9,900.00	14	1. 7	360.1 7	
华泰 证券	2022110700 086439	易 事 特	20 22 年 11 月 07 日	274,758. 00	36,200.0 0	14	1. 7	176.3 5	
华泰 证券	2022110700 087437	圣 湘 生 物	20 22 年 11 月 07 日	238,511. 00	9,100.00	28	3. 2	576.3 4	
华泰 证券	2022110700 087443	西 部 超 导	20 22 年 11 月 07 日	900,420. 00	8,600.00	28	3. 2	2,175. 77	

			日						
华泰 证券	2022110700 087459	东方 国信	20 22 年 11 月 07 日	246,818. 00	28,600.0 0	28	3. 2	596.4 1	
华泰 证券	2022110700 087465	国瓷 材料	20 22 年 11 月 07 日	672,750. 00	25,000.0 0	14	1. 7	431.8 1	
华泰 证券	2022110700 087467	博腾 股份	20 22 年 11 月 07 日	474,498. 00	10,100.0 0	14	1. 7	304.5 6	
华泰 证券	2022110700 087491	安科 生物	20 22 年 11 月 07 日	372,020. 00	35,600.0 0	14	1. 7	238.7 8	
华泰 证券	2022110700 087493	华测 检测	20 22 年 11 月 07 日	1,074,82 3.00	52,100.0 0	14	1. 7	689.8 8	
华泰 证券	2022110700 087495	信维 通信	20 22 年 11 月 07 日	514,500. 00	30,000.0 0	14	1. 7	330.2 3	

华泰 证券 券	2022110700 087497	网 宿 科 技	20 22 年 11 月 07 日	418,550. 00	76,100.0 0	14	1. 7	268.6 5		
华泰 证券 券	2022110700 087499	新 产 业	20 22 年 11 月 07 日	561,132. 00	9,900.00	14	1. 7	360.1 7		
华泰 证券 券	2022110700 087501	易 事 特	20 22 年 11 月 07 日	274,758. 00	36,200.0 0	14	1. 7	176.3 5		
华泰 证券 券	2022110700 087503	汤 臣 倍 健	20 22 年 11 月 07 日	579,476. 00	31,700.0 0	14	1. 7	371.9 4		
华泰 证券 券	2022110700 087511	圣 湘 生 物	20 22 年 11 月 07 日	238,511. 00	9,100.00	14	1. 7	153.0 9		
华泰 证券 券	2022110700 087515	机 器 人	20 22 年 11 月 07 日	359,424. 00	38,400.0 0	14	1. 7	230.7 0		
华泰	2022110700 087517	红 日	20 22	364,560. 00	56,000.0 0	14	1. 7	233.9 9		

证 券		药 业	年 11 月 07 日							
华 泰 证 券	2022110700 087525	红 日 药 业	20 22 年 11 月 07 日	364,560. 00	56,000.0 0	14	1. 7	233.9 9		
华 泰 证 券	2022110700 087529	光 环 新 网	20 22 年 11 月 07 日	342,516. 00	39,100.0 0	14	1. 7	219.8 5		
华 泰 证 券	2022110700 087535	捷 成 股 份	20 22 年 11 月 07 日	309,603. 00	64,100.0 0	14	1. 7	198.7 2		
华 泰 证 券	2022110700 087537	贝 达 药 业	20 22 年 11 月 07 日	379,071. 00	7,700.00	14	1. 7	243.3 1		
华 泰 证 券	2022110700 087539	德 方 纳 米	20 22 年 11 月 07 日	1,166,24 0.00	3,700.00	14	1. 7	748.5 6		
华 泰 证 券	2022110700 087541	康 泰 医 学	20 22 年 11 月	128,650. 00	5,000.00	14	1. 7	82.57		

			月 07 日						
华泰 证券	2022110700 087553	东方 国信	20 22 年 11 月 07 日	246,818. 00	28,600.0 0	14	1. 7	158.4 2	
华泰 证券	2022110700 087567	特 锐 德	20 22 年 11 月 07 日	364,764. 00	22,600.0 0	14	1. 7	234.1 3	
华泰 证券	2022110700 087569	寒 武 纪	20 22 年 11 月 07 日	410,502. 00	6,200.00	14	1. 7	263.4 8	
华泰 证券	2022110700 087571	昆 仑 万 维	20 22 年 11 月 07 日	408,856. 00	29,800.0 0	14	1. 7	262.4 3	
华泰 证券	2022110700 087575	捷 成 股 份	20 22 年 11 月 07 日	309,603. 00	64,100.0 0	14	1. 7	198.7 2	
华泰 证券	2022110700 087577	英 科 医 疗	20 22 年 11 月 07 日	339,120. 00	14,400.0 0	14	1. 7	217.6 7	

			日						
华泰 证券	2022110700 087579	光威 复材	20 22 年 11 月 07 日	704,640. 00	9,600.00	14	1. 7	452.2 8	
华泰 证券	2022110700 088003	寒锐 钴业	20 22 年 11 月 07 日	148,335. 00	3,300.00	28	1. 8	201.6 2	
华泰 证券	2022110700 088009	机 器 人	20 22 年 11 月 07 日	179,712. 00	19,200.0 0	28	1. 8	244.2 7	
华泰 证券	2022110700 088011	红 日 药 业	20 22 年 11 月 07 日	182,280. 00	28,000.0 0	28	1. 8	247.7 6	
华泰 证券	2022110700 088013	开 山 股 份	20 22 年 11 月 07 日	114,700. 00	6,200.00	28	1. 8	155.9 0	
华泰 证券	2022110700 088015	利 亚 德	20 22 年 11 月 07 日	192,760. 00	31,600.0 0	28	1. 8	262.0 0	

华泰 证券 券	2022110700 088019	康 泰 医 学	20 22 年 11 月 07 日	64,325.0 0	2,500.00	28	1. 8	87.43		
华泰 证券 券	2022110700 088021	德 方 纳 米	20 22 年 11 月 07 日	504,320. 00	1,600.00	28	1. 8	685.4 8		
华泰 证券 券	2022110700 088025	道 通 科 技	20 22 年 11 月 07 日	185,346. 00	4,200.00	28	1. 8	251.9 3		
华泰 证券 券	2022110700 088027	柏 楚 电 子	20 22 年 11 月 07 日	313,432. 00	1,400.00	28	1. 8	426.0 2		
华泰 证券 券	2022110700 088029	微 芯 生 物	20 22 年 11 月 07 日	106,436. 00	4,400.00	28	1. 8	144.6 7		
华泰 证券 券	2022110700 088031	固 德 威	20 22 年 11 月 07 日	540,400. 00	1,400.00	28	1. 8	734.5 2		
华泰 证券 券	2022110700 088033	新 宙	20 22 年 11 月 07 日	327,920. 00	8,000.00	28	1. 8	445.7 2		

证 券		邦	年 11 月 07 日						
华 泰 证 券	2022110700 088045	普 利 制 药	20 22 年 11 月 07 日	107,120. 00	4,000.00	28	1. 8	145.6 0	
华 泰 证 券	2022110700 088047	光 威 复 材	20 22 年 11 月 07 日	352,320. 00	4,800.00	28	1. 8	478.8 8	
华 泰 证 券	2022110700 088049	国 瓷 材 料	20 22 年 11 月 07 日	336,375. 00	12,500.0 0	28	1. 8	457.2 1	
华 泰 证 券	2022110700 088051	捷 成 股 份	20 22 年 11 月 07 日	154,560. 00	32,000.0 0	28	1. 8	210.0 8	
华 泰 证 券	2022110700 088063	景 嘉 微	20 22 年 11 月 07 日	220,990. 00	3,500.00	28	1. 8	300.3 7	
华 泰 证 券	2022110700 088065	我 武 生 物	20 22 年 11 月 11 日	253,820. 00	4,900.00	28	1. 8	345.0 0	

			月 07 日							
华泰 证券	2022110700 088067	贝 达 药 业	20 22 年 11 月 07 日	187,074. 00	3,800.00	28	1. 8	254.2 8		
华泰 证券	2022110700 088069	万 孚 生 物	20 22 年 11 月 07 日	143,430. 00	4,200.00	28	1. 8	194.9 5		
华泰 证券	2022110700 088071	迈 克 生 物	20 22 年 11 月 07 日	128,106. 00	6,600.00	28	1. 8	174.1 2		
华泰 证券	2022110700 088073	博 腾 股 份	20 22 年 11 月 07 日	234,900. 00	5,000.00	28	1. 8	319.2 8		
华泰 证券	2022110700 088075	昆 仑 万 维	20 22 年 11 月 07 日	204,428. 00	14,900.0 0	28	1. 8	277.8 6		
华泰 证券	2022110700 088077	光 环 新 网	20 22 年 11 月 07 日	171,696. 00	19,600.0 0	28	1. 8	233.3 7		

			日						
华泰 证券	2022110700 088079	网 宿 科 技	20 22 年 11 月 07 日	209,000. 00	38,000.0 0	28	1. 8	284.0 8	
华泰 证券	2022110700 088081	安 科 生 物	20 22 年 11 月 07 日	186,010. 00	17,800.0 0	28	1. 8	252.8 3	
华泰 证券	2022110700 088085	九 号 公 司	20 22 年 11 月 07 日	378,510. 00	11,100.0 0	28	1. 8	514.4 8	
华泰 证券	2022110700 088087	特 锐 德	20 22 年 11 月 07 日	182,382. 00	11,300.0 0	28	1. 8	247.9 0	
华泰 证券	2022110700 088089	天 华 超 净	20 22 年 11 月 07 日	443,205. 00	6,300.00	28	1. 8	602.4 1	
华泰 证券	2022110700 088091	华 测 检 测	20 22 年 11 月 07 日	536,380. 00	26,000.0 0	28	1. 8	729.0 6	

华泰 证券 券	2022110700 088097	卫 宁 健 康	20 22 年 11 月 07 日	251,514. 00	26,700.0 0	28	1. 8	341.8 6		
华泰 证券 券	2022110700 088099	易 华 录	20 22 年 11 月 07 日	105,896. 00	6,200.00	28	1. 8	143.9 4		
华泰 证券 券	2022110700 088105	芯 原 股 份	20 22 年 11 月 07 日	199,652. 00	3,800.00	28	1. 8	271.3 7		
华泰 证券 券	2022110700 088107	万 达 信 息	20 22 年 11 月 07 日	164,680. 00	18,400.0 0	28	1. 8	223.8 4		
华泰 证券 券	2022110700 088111	东 方 国 信	20 22 年 11 月 07 日	123,409. 00	14,300.0 0	28	1. 8	167.7 4		
华泰 证券 券	2022110700 088113	华 大 基 因	20 22 年 11 月 07 日	222,452. 00	3,800.00	28	1. 8	302.3 6		
华泰	2022110700 088115	中 际	20 22	222,666. 00	7,400.00	28	1. 8	302.6 5		

证 券		旭 创	年 11 月 07 日							
华 泰 证 券	2022110700 088117	寒 锐 钻 业	20 22 年 11 月 07 日	152,830. 00	3,400.00	28	1. 8	207.7 3		
华 泰 证 券	2022110700 088119	圣 湘 生 物	20 22 年 11 月 07 日	120,566. 00	4,600.00	28	1. 8	163.8 8		
华 泰 证 券	2022110700 088123	宋 城 演 艺	20 22 年 11 月 07 日	331,108. 00	24,400.0 0	28	1. 8	450.0 5		
华 泰 证 券	2022110700 088125	蓝 色 光 标	20 22 年 11 月 07 日	214,230. 00	38,600.0 0	28	1. 8	291.1 9		
华 泰 证 券	2022110700 088127	海 新 能 科	20 22 年 11 月 07 日	108,375. 00	25,500.0 0	28	1. 8	147.3 1		
华 泰 证 券	2022110700 088129	长 信 科 技	20 22 年 11 月 11 日	251,560. 00	38,000.0 0	28	1. 8	341.9 3		

			月 07 日							
华泰 证券 券	2022110700 088131	长 盈 精 密	20 22 年 11 月 07 日	174,200. 00	13,000.0 0	28	1. 8	236.7 8		
华泰 证券 券	2022110700 088133	睿 创 微 纳	20 22 年 11 月 07 日	193,200. 00	4,200.00	28	1. 8	262.6 0		
华泰 证券 券	2022110700 088135	康 希 诺	20 22 年 11 月 07 日	258,000. 00	1,000.00	28	1. 8	350.6 8		
华泰 证券 券	2022110700 088137	虹 软 科 技	20 22 年 11 月 07 日	85,856.0 0	3,200.00	28	1. 8	116.7 0		
华泰 证券 券	2022110700 088139	中 国 通 号	20 22 年 11 月 07 日	182,156. 00	40,300.0 0	28	1. 8	247.5 9		
华泰 证券 券	2022110700 088141	杭 可 科 技	20 22 年 11 月 07 日	101,251. 00	1,900.00	28	1. 8	137.6 2		

			日						
华泰 证券	2022110700 088147	寒 武 纪	20 22 年 11 月 07 日	205,251. 00	3,100.00	28	1. 8	278.9 8	
华泰 证券	2022110700 088149	晶 晨 股 份	20 22 年 11 月 07 日	242,554. 00	3,800.00	28	1. 8	329.6 9	
华泰 证券	2022110700 088151	西 部 超 导	20 22 年 11 月 07 日	450,210. 00	4,300.00	28	1. 8	611.9 4	
华泰 证券	2022110700 088155	当 升 科 技	20 22 年 11 月 07 日	361,350. 00	5,500.00	28	1. 8	491.1 6	
华泰 证券	2022110700 088157	南 微 医 学	20 22 年 11 月 07 日	117,600. 00	1,200.00	28	1. 8	159.8 4	
华泰 证券	2022110700 088159	汤 臣 倍 健	20 22 年 11 月 07 日	288,824. 00	15,800.0 0	28	1. 8	392.5 8	

华泰 证券 券	2022110700 088165	英科 医疗	20 22 年 11 月 07 日	169,560. 00	7,200.00	28	1. 8	230.4 7		
华泰 证券 券	2022110700 088167	天能 股份	20 22 年 11 月 07 日	85,740.0 0	2,000.00	28	1. 8	116.5 4		
华泰 证券 券	2022110700 088173	迪安 诊断	20 22 年 11 月 07 日	222,684. 00	7,700.00	28	1. 8	302.6 8		
华泰 证券 券	2022110700 088175	光线 传媒	20 22 年 11 月 07 日	138,866. 00	18,200.0 0	28	1. 8	188.7 5		
华泰 证券 券	2022110700 088179	虹软 科技	20 22 年 11 月 07 日	83,173.0 0	3,100.00	28	1. 8	113.0 5		
华泰 证券 券	2022110700 088181	晶晨 股份	20 22 年 11 月 07 日	248,937. 00	3,900.00	28	1. 8	338.3 6		
华泰 证券 券	2022110700 088183	中控	20 22	411,240. 00	4,600.00	28	1. 8	558.9 7		

证 券		技 术	年 11 月 07 日							
华 泰 证 券	2022110700 089421	普 利 制 药	20 22 年 11 月 07 日	216,918. 00	8,100.00	28	3. 2	524.1 6		
华 泰 证 券	2022110700 089423	国 瓷 材 料	20 22 年 11 月 07 日	672,750. 00	25,000.0 0	28	3. 2	1,625. 63		
华 泰 证 券	2022110700 089425	华 大 基 因	20 22 年 11 月 07 日	450,758. 00	7,700.00	28	3. 2	1,089. 21		
华 泰 证 券	2022110700 089427	英 科 医 疗	20 22 年 11 月 07 日	339,120. 00	14,400.0 0	28	3. 2	819.4 5		
华 泰 证 券	2022110700 089429	光 威 复 材	20 22 年 11 月 07 日	704,640. 00	9,600.00	28	3. 2	1,702. 69		
华 泰 证 券	2022110700 089457	康 泰 医 学	20 22 年 11 月	128,650. 00	5,000.00	28	3. 2	310.8 7		

			月 07 日						
华泰 证券 券	2022110700 089459	德 方 纳 米	20 22 年 11 月 07 日	1,040,16 0.00	3,300.00	28	3. 2	2,513. 44	
华泰 证券 券	2022110700 089461	天 能 股 份	20 22 年 11 月 07 日	167,193. 00	3,900.00	28	3. 2	404.0 0	
华泰 证券 券	2022110700 089523	康 希 诺	20 22 年 11 月 07 日	541,800. 00	2,100.00	28	3. 2	1,309. 20	
华泰 证券 券	2022110700 089527	九 号 公 司	20 22 年 11 月 07 日	378,510. 00	11,100.0 0	28	3. 2	914.6 3	
华泰 证券 券	2022110700 089529	特 锐 德	20 22 年 11 月 07 日	364,764. 00	22,600.0 0	28	3. 2	881.4 1	
华泰 证券 券	2022110700 089531	华 测 检 测	20 22 年 11 月 07 日	1,074,82 3.00	52,100.0 0	28	3. 2	2,597. 20	

			日						
华泰 证券	2022110700 089533	光环 新网	20 22 年 11 月 07 日	342,516. 00	39,100.0 0	28	3. 2	827.6 5	
华泰 证券	2022110700 089535	贝达 药业	20 22 年 11 月 07 日	379,071. 00	7,700.00	28	3. 2	915.9 9	
华泰 证券	2022110700 089537	天华 超净	20 22 年 11 月 07 日	907,515. 00	12,900.0 0	28	3. 2	2,192. 92	
华泰 证券	2022110700 089539	昆仑 万维	20 22 年 11 月 07 日	408,856. 00	29,800.0 0	28	3. 2	987.9 6	
华泰 证券	2022110700 089541	迈克 生物	20 22 年 11 月 07 日	258,153. 00	13,300.0 0	28	3. 2	623.8 0	
华泰 证券	2022110700 089543	景嘉 微	20 22 年 11 月 07 日	441,980. 00	7,000.00	28	3. 2	1,068. 00	

华泰 证券	2022110700 089545	红 日 药 业	20 22 年 11 月 07 日	364,560. 00	56,000.0 0	28	3. 2	880.9 2		
华泰 证券	2022110700 089547	万 孚 生 物	20 22 年 11 月 07 日	283,445. 00	8,300.00	28	3. 2	684.9 2		
华泰 证券	2022110700 089549	机 器 人	20 22 年 11 月 07 日	359,424. 00	38,400.0 0	28	3. 2	868.5 1		
华泰 证券	2022110700 089551	蓝 色 光 标	20 22 年 11 月 07 日	429,015. 00	77,300.0 0	28	3. 2	1,036. 67		
华泰 证券	2022110700 089553	新 宙 邦	20 22 年 11 月 07 日	659,939. 00	16,100.0 0	28	3. 2	1,594. 67		
华泰 证券	2022110700 089555	当 升 科 技	20 22 年 11 月 07 日	722,700. 00	11,000.0 0	28	3. 2	1,746. 33		
华泰	2022110700 089599	中 国	20 22	363,860. 00	80,500.0 0	28	3. 2	879.2 3		

证 券		通 号	年 11 月 07 日						
华 泰 证 券	2022110700 089605	汤 臣 倍 健	20 22 年 11 月 07 日	579,476. 00	31,700.0 0	28	3. 2	1,400. 24	
华 泰 证 券	2022110700 089609	易 华 录	20 22 年 11 月 07 日	211,792. 00	12,400.0 0	28	3. 2	511.7 7	
华 泰 证 券	2022110700 089611	卫 宁 健 康	20 22 年 11 月 07 日	503,028. 00	53,400.0 0	28	3. 2	1,215. 52	
华 泰 证 券	2022110700 090021	寒 锐 钻 业	20 22 年 11 月 07 日	301,165. 00	6,700.00	28	3. 2	727.7 3	
华 泰 证 券	2022110700 090023	迪 安 诊 断	20 22 年 11 月 07 日	445,368. 00	15,400.0 0	28	3. 2	1,076. 19	
华 泰 证 券	2022110700 090071	我 武 生 物	20 22 年 11 月 11 日	507,640. 00	9,800.00	28	3. 2	1,226. 66	

			月 07 日						
华泰 证券	2022110700 090073	稳健 医疗	20 22 年 11 月 07 日	281,680. 00	4,000.00	28	3. 2	680.6 5	
华泰 证券	2022110700 090087	道通 科技	20 22 年 11 月 07 日	370,692. 00	8,400.00	28	3. 2	895.7 4	
华泰 证券	2022110700 090089	固德 威	20 22 年 11 月 07 日	540,400. 00	1,400.00	28	3. 2	1,305. 82	
华泰 证券	2022110700 091129	华大 基因	20 22 年 11 月 07 日	450,758. 00	7,700.00	14	1. 7	289.3 2	
华泰 证券	2022110700 091157	芯原 股份	20 22 年 11 月 07 日	404,558. 00	7,700.00	14	1. 7	259.6 7	
华泰 证券	2022110700 091159	光线 传媒	20 22 年 11 月 07 日	278,495. 00	36,500.0 0	14	1. 7	178.7 5	

			日						
华泰 证券	2022110700 091161	西部 超导	20 22 年 11 月 07 日	900,420. 00	8,600.00	14	1. 7	577.9 4	
华泰 证券	2022110700 091163	中控 技术	20 22 年 11 月 07 日	831,420. 00	9,300.00	14	1. 7	533.6 5	
华泰 证券	2022110700 091165	易华 录	20 22 年 11 月 07 日	211,792. 00	12,400.0 0	14	1. 7	135.9 4	
华泰 证券	2022110700 091167	中际 旭创	20 22 年 11 月 07 日	448,341. 00	14,900.0 0	14	1. 7	287.7 7	
华泰 证券	2022110700 091171	海新 能科	20 22 年 11 月 07 日	216,750. 00	51,000.0 0	14	1. 7	139.1 2	
华泰 证券	2022110700 091173	当升 科技	20 22 年 11 月 07 日	722,700. 00	11,000.0 0	14	1. 7	463.8 7	

华泰 证券	2022110700 091237	安科 生物	20 22 年 11 月 07 日	372,020. 00	35,600.0 0	14	1. 7	238.7 8		
华泰 证券	2022110700 092789	光威 复材	20 22 年 11 月 07 日	704,640. 00	9,600.00	14	1. 7	452.2 8		
华泰 证券	2022110700 092833	长盈 精密	20 22 年 11 月 07 日	349,740. 00	26,100.0 0	14	1. 7	224.4 8		
华泰 证券	2022110700 093299	迪安 诊断	20 22 年 11 月 07 日	445,368. 00	15,400.0 0	14	1. 7	285.8 6		
华泰 证券	2022110700 093313	君实 生物	20 22 年 11 月 07 日	750,712. 00	10,700.0 0	14	1. 7	481.8 5		
华泰 证券	2022110700 093317	我武 生物	20 22 年 11 月 07 日	507,640. 00	9,800.00	14	1. 7	325.8 3		
华泰	2022110700 093325	中国	20 22	363,860. 00	80,500.0 0	14	1. 7	233.5 5		

证 券		通 号	年 11 月 07 日						
华 泰 证 券	2022110700 093423	虹 软 科 技	20 22 年 11 月 07 日	169,029. 00	6,300.00	14	1. 7	108.4 9	
华 泰 证 券	2022110700 093441	长 盈 精 密	20 22 年 11 月 07 日	349,740. 00	26,100.0 0	14	1. 7	224.4 8	
华 泰 证 券	2022110700 093445	特 锐 德	20 22 年 11 月 07 日	364,764. 00	22,600.0 0	14	1. 7	234.1 3	
华 泰 证 券	2022110700 093463	万 孚 生 物	20 22 年 11 月 07 日	283,445. 00	8,300.00	14	1. 7	181.9 3	
华 泰 证 券	2022110700 093485	普 利 制 药	20 22 年 11 月 07 日	216,918. 00	8,100.00	14	1. 7	139.2 3	
华 泰 证 券	2022110700 094873	芯 原 股 份	20 22 年 11 月 11 日	404,558. 00	7,700.00	28	3. 2	977.5 7	

			月 07 日						
华泰 证券	2022110700 094977	南 微 医 学	20 22 年 11 月 07 日	225,400. 00	2,300.00	28	3. 2	544.6 6	
华泰 证券	2022110700 095217	华 宝 股 份	20 22 年 11 月 07 日	92,074.0 0	3,800.00	14	1. 7	59.10	
华泰 证券	2022110700 095233	易 事 特	20 22 年 11 月 07 日	274,758. 00	36,200.0 0	14	1. 7	176.3 5	
华泰 证券	2022110700 095329	我 武 生 物	20 22 年 11 月 07 日	507,640. 00	9,800.00	14	1. 7	325.8 3	
华泰 证券	2022110700 095633	杭 可 科 技	20 22 年 11 月 07 日	202,502. 00	3,800.00	14	1. 7	129.9 8	
华泰 证券	2022110700 095645	网 宿 科 技	20 22 年 11 月 07 日	418,550. 00	76,100.0 0	14	1. 7	268.6 5	

			日						
华泰 证券	2022110700 095763	晶 晨 股 份	20 22 年 11 月 07 日	491,491. 00	7,700.00	14	1. 7	315.4 7	
华泰 证券	2022110700 096419	光 威 复 材	20 22 年 11 月 07 日	704,640. 00	9,600.00	14	1. 7	452.2 8	
华泰 证券	2022110700 096447	睿 创 微 纳	20 22 年 11 月 07 日	381,800. 00	8,300.00	14	1. 7	245.0 6	
华泰 证券	2022110700 096487	蓝 色 光 标	20 22 年 11 月 07 日	429,015. 00	77,300.0 0	14	1. 7	275.3 7	
华泰 证券	2022110700 096489	微 芯 生 物	20 22 年 11 月 07 日	215,291. 00	8,900.00	14	1. 7	138.1 9	
华泰 证券	2022110700 096497	汤 臣 倍 健	20 22 年 11 月 07 日	579,476. 00	31,700.0 0	14	1. 7	371.9 4	

华泰 证券	2022110700 096513	南 微 医 学	20 22 年 11 月 07 日	225,400. 00	2,300.00	14	1. 7	144.6 7		
华泰 证券	2022110700 096521	圣 湘 生 物	20 22 年 11 月 07 日	238,511. 00	9,100.00	14	1. 7	153.0 9		
华泰 证券	2022110700 096537	红 日 药 业	20 22 年 11 月 07 日	364,560. 00	56,000.0 0	14	1. 7	233.9 9		
华泰 证券	2022110700 096545	贝 达 药 业	20 22 年 11 月 07 日	379,071. 00	7,700.00	14	1. 7	243.3 1		
华泰 证券	2022110700 096547	万 达 信 息	20 22 年 11 月 07 日	329,360. 00	36,800.0 0	14	1. 7	211.4 0		
华泰 证券	2022110700 096983	虹 软 科 技	20 22 年 11 月 07 日	169,029. 00	6,300.00	28	3. 2	408.4 4		
华泰	2022110700 096985	君 实	20 22	750,712. 00	10,700.0 0	28	3. 2	1,814. 02		

证 券		生 物	年 11 月 07 日							
华 泰 证 券	2022110700 096987	长 盈 精 密	20 22 年 11 月 07 日	349,740. 00	26,100.0 0	28	3. 2	845.1 1		
华 泰 证 券	2022110700 096989	长 信 科 技	20 22 年 11 月 07 日	503,782. 00	76,100.0 0	28	3. 2	1,217. 34		
华 泰 证 券	2022110700 096991	宋 城 演 艺	20 22 年 11 月 07 日	660,859. 00	48,700.0 0	28	3. 2	1,596. 90		
华 泰 证 券	2022110700 096997	网 宿 科 技	20 22 年 11 月 07 日	418,550. 00	76,100.0 0	28	3. 2	1,011. 38		
华 泰 证 券	2022110700 099705	捷 佳 伟 创	20 22 年 11 月 07 日	1,108,80 0.00	7,700.00	14	1. 7	711.6 9		
华 泰 证 券	2022110700 099707	新 产 业	20 22 年 11	561,132. 00	9,900.00	14	1. 7	360.1 7		

			月 07 日						
华泰 证券	2022110700 100243	卫 宁 健 康	20 22 年 11 月 07 日	503,028. 00	53,400.0 0	14	1. 7	322.8 7	
华泰 证券	2022110700 100245	柏 楚 电 子	20 22 年 11 月 07 日	313,432. 00	1,400.00	14	1. 7	201.1 8	
华泰 证券	2022110700 100261	利 亚 德	20 22 年 11 月 07 日	385,520. 00	63,200.0 0	14	1. 7	247.4 5	
华泰 证券	2022110700 100341	博 腾 股 份	20 22 年 11 月 07 日	474,498. 00	10,100.0 0	14	1. 7	304.5 6	
华泰 证券	2022110700 100343	信 维 通 信	20 22 年 11 月 07 日	514,500. 00	30,000.0 0	14	1. 7	330.2 3	
华泰 证券	2022110700 100353	机 器 人	20 22 年 11 月 07 日	359,424. 00	38,400.0 0	14	1. 7	230.7 0	

			日						
华泰 证券	2022110700 100369	景 嘉 微	20 22 年 11 月 07 日	441,980. 00	7,000.00	14	1. 7	283.6 9	
华泰 证券	2022110700 100371	昆 仑 万 维	20 22 年 11 月 07 日	408,856. 00	29,800.0 0	14	1. 7	262.4 3	
华泰 证券	2022110700 100625	柏 楚 电 子	20 22 年 11 月 07 日	313,432. 00	1,400.00	28	3. 2	757.3 8	
华泰 证券	2022110700 100629	晶 晨 股 份	20 22 年 11 月 07 日	491,491. 00	7,700.00	28	3. 2	1,187. 64	
华泰 证券	2022110700 100633	寒 武 纪	20 22 年 11 月 07 日	410,502. 00	6,200.00	28	3. 2	991.9 4	
华泰 证券	2022110700 100647	开 山 股 份	20 22 年 11 月 07 日	227,550. 00	12,300.0 0	14	1. 7	146.0 5	

华泰 证券 券	2022110700 100649	寒 锐 钻 业	20 22 年 11 月 07 日	301,165. 00	6,700.00	14	1. 7	193.3 0		
华泰 证券 券	2022110700 100663	微 芯 生 物	20 22 年 11 月 07 日	215,291. 00	8,900.00	14	1. 7	138.1 9		
华泰 证券 券	2022110700 100665	海 新 能 科	20 22 年 11 月 07 日	216,750. 00	51,000.0 0	14	1. 7	139.1 2		
华泰 证券 券	2022110700 100667	当 升 科 技	20 22 年 11 月 07 日	722,700. 00	11,000.0 0	14	1. 7	463.8 7		
华泰 证券 券	2022110700 100673	道 通 科 技	20 22 年 11 月 07 日	370,692. 00	8,400.00	14	1. 7	237.9 3		
华泰 证券 券	2022110700 100679	万 孚 生 物	20 22 年 11 月 07 日	283,445. 00	8,300.00	14	1. 7	181.9 3		
华泰 证券 券	2022110700 100681	长 盈	20 22	349,740. 00	26,100.0 0	14	1. 7	224.4 8		

证 券		精 密	年 11 月 07 日							
华 泰 证 券	2022110700 100683	利 亚 德	20 22 年 11 月 07 日	385,520. 00	63,200.0 0	14	1. 7	247.4 5		
华 泰 证 券	2022110700 100685	固 德 威	20 22 年 11 月 07 日	540,400. 00	1,400.00	14	1. 7	346.8 6		
华 泰 证 券	2022110700 100699	蓝 色 光 标	20 22 年 11 月 07 日	429,015. 00	77,300.0 0	14	1. 7	275.3 7		
华 泰 证 券	2022110700 100705	固 德 威	20 22 年 11 月 07 日	540,400. 00	1,400.00	14	1. 7	346.8 6		
华 泰 证 券	2022110700 100707	虹 软 科 技	20 22 年 11 月 07 日	169,029. 00	6,300.00	14	1. 7	108.4 9		
华 泰 证 券	2022110700 100709	康 希 诺	20 22 年 11 月	541,800. 00	2,100.00	14	1. 7	347.7 6		

			月 07 日						
华泰 证券	2022110700 100719	当 升 科 技	20 22 年 11 月 07 日	722,700. 00	11,000.0 0	14	1. 7	463.8 7	
华泰 证券	2022110700 100721	长 信 科 技	20 22 年 11 月 07 日	503,782. 00	76,100.0 0	14	1. 7	323.3 6	
华泰 证券	2022110700 100723	稳 健 医 疗	20 22 年 11 月 07 日	281,680. 00	4,000.00	14	1. 7	180.8 0	
华泰 证券	2022110700 100729	圣 湘 生 物	20 22 年 11 月 07 日	238,511. 00	9,100.00	14	1. 7	153.0 9	
华泰 证券	2022110700 100741	迪 安 诊 断	20 22 年 11 月 07 日	445,368. 00	15,400.0 0	14	1. 7	285.8 6	
华泰 证券	2022110700 100743	卫 宁 健 康	20 22 年 11 月 07 日	503,028. 00	53,400.0 0	14	1. 7	322.8 7	

			日						
华泰 证券	2022110700 100745	南 微 医 学	20 22 年 11 月 07 日	225,400. 00	2,300.00	14	1. 7	144.6 7	
华泰 证券	2022110700 100747	君 实 生 物	20 22 年 11 月 07 日	750,712. 00	10,700.0 0	14	1. 7	481.8 5	
华泰 证券	2022110700 100751	柏 楚 电 子	20 22 年 11 月 07 日	313,432. 00	1,400.00	14	1. 7	201.1 8	
华泰 证券	2022110700 100753	芯 原 股 份	20 22 年 11 月 07 日	404,558. 00	7,700.00	14	1. 7	259.6 7	
华泰 证券	2022110700 100755	宋 城 演 艺	20 22 年 11 月 07 日	660,859. 00	48,700.0 0	14	1. 7	424.1 8	
华泰 证券	2022110700 100757	西 部 超 导	20 22 年 11 月 07 日	900,420. 00	8,600.00	14	1. 7	577.9 4	

华泰 证券	2022110700 100759	我 武 生 物	20 22 年 11 月 07 日	507,640. 00	9,800.00	14	1. 7	325.8 3		
华泰 证券	2022110700 100761	中 国 通 号	20 22 年 11 月 07 日	363,860. 00	80,500.0 0	14	1. 7	233.5 5		
华泰 证券	2022110700 100767	晶 晨 股 份	20 22 年 11 月 07 日	491,491. 00	7,700.00	14	1. 7	315.4 7		
华泰 证券	2022110700 100773	网 宿 科 技	20 22 年 11 月 07 日	418,550. 00	76,100.0 0	14	1. 7	268.6 5		
华泰 证券	2022110700 100775	光 线 传 媒	20 22 年 11 月 07 日	278,495. 00	36,500.0 0	14	1. 7	178.7 5		
华泰 证券	2022110700 100779	康 希 诺	20 22 年 11 月 07 日	541,800. 00	2,100.00	14	1. 7	347.7 6		
华泰	2022110700 100993	新 产	20 22	561,132. 00	9,900.00	14	1. 7	360.1 7		

证 券		业	年 11 月 07 日							
华 泰 证 券	2022110700 100995	捷 佳 伟 创	20 22 年 11 月 07 日	1,108,80 0.00	7,700.00	14	1. 7	711.6 9		
华 泰 证 券	2022110700 100997	易 事 特	20 22 年 11 月 07 日	274,758. 00	36,200.0 0	14	1. 7	176.3 5		
华 泰 证 券	2022110700 100999	华 宝 股 份	20 22 年 11 月 07 日	92,074.0 0	3,800.00	14	1. 7	59.10		
华 泰 证 券	2022110700 101159	华 测 检 测	20 22 年 11 月 07 日	1,074,82 3.00	52,100.0 0	14	1. 7	689.8 8		
华 泰 证 券	2022110700 101191	利 亚 德	20 22 年 11 月 07 日	385,520. 00	63,200.0 0	14	1. 7	247.4 5		
华 泰 证 券	2022110700 101193	九 号 公 司	20 22 年 11 月 11 日	378,510. 00	11,100.0 0	14	1. 7	242.9 5		

			月 07 日							
华泰 证券	2022110700 101197	华 大 基 因	20 22 年 11 月 07 日	450,758. 00	7,700.00	14	1. 7	289.3 2		
华泰 证券	2022110700 101199	天 能 股 份	20 22 年 11 月 07 日	167,193. 00	3,900.00	14	1. 7	107.3 1		
华泰 证券	2022110700 101205	迈 克 生 物	20 22 年 11 月 07 日	258,153. 00	13,300.0 0	14	1. 7	165.7 0		
华泰 证券	2022110700 101207	中 际 旭 创	20 22 年 11 月 07 日	448,341. 00	14,900.0 0	14	1. 7	287.7 7		
华泰 证券	2022110700 101209	长 盈 精 密	20 22 年 11 月 07 日	349,740. 00	26,100.0 0	14	1. 7	224.4 8		
华泰 证券	2022110700 101223	特 锐 德	20 22 年 11 月 07 日	364,764. 00	22,600.0 0	14	1. 7	234.1 3		

			日						
华泰 证券	2022110700 101225	虹软 科技	20 22 年 11 月 07 日	169,029. 00	6,300.00	14	1. 7	108.4 9	
华泰 证券	2022110700 101229	机 器 人	20 22 年 11 月 07 日	359,424. 00	38,400.0 0	14	1. 7	230.7 0	
华泰 证券	2022110700 101231	红 日 药 业	20 22 年 11 月 07 日	364,560. 00	56,000.0 0	14	1. 7	233.9 9	
华泰 证券	2022110700 101233	新 宙 邦	20 22 年 11 月 07 日	659,939. 00	16,100.0 0	14	1. 7	423.5 9	
华泰 证券	2022110700 101237	天 能 股 份	20 22 年 11 月 07 日	167,193. 00	3,900.00	14	1. 7	107.3 1	
华泰 证券	2022110700 101239	君 实 生 物	20 22 年 11 月 07 日	750,712. 00	10,700.0 0	14	1. 7	481.8 5	

华泰 证券 券	2022110700 101243	博 腾 股 份	20 22 年 11 月 07 日	474,498. 00	10,100.0 0	14	1. 7	304.5 6		
华泰 证券 券	2022110700 101245	光 环 新 网	20 22 年 11 月 07 日	342,516. 00	39,100.0 0	14	1. 7	219.8 5		
华泰 证券 券	2022110700 101247	普 利 制 药	20 22 年 11 月 07 日	216,918. 00	8,100.00	14	1. 7	139.2 3		
华泰 证券 券	2022110700 101249	寒 武 纪	20 22 年 11 月 07 日	410,502. 00	6,200.00	14	1. 7	263.4 8		
华泰 证券 券	2022110700 101257	光 威 复 材	20 22 年 11 月 07 日	704,640. 00	9,600.00	14	1. 7	452.2 8		
华泰 证券 券	2022110700 101259	东 方 国 信	20 22 年 11 月 07 日	246,818. 00	28,600.0 0	14	1. 7	158.4 2		
华泰 证券 券	2022110700 101261	万 达	20 22 年 11 月 07 日	329,360. 00	36,800.0 0	14	1. 7	211.4 0		

证 券		信 息	年 11 月 07 日						
华 泰 证 券	2022110700 101269	海 新 能 科	20 22 年 11 月 07 日	216,750. 00	51,000.0 0	14	1. 7	139.1 2	
华 泰 证 券	2022110700 101287	景 嘉 微	20 22 年 11 月 07 日	441,980. 00	7,000.00	14	1. 7	283.6 9	
华 泰 证 券	2022110700 101289	道 通 科 技	20 22 年 11 月 07 日	370,692. 00	8,400.00	14	1. 7	237.9 3	
华 泰 证 券	2022110700 101295	杭 可 科 技	20 22 年 11 月 07 日	202,502. 00	3,800.00	14	1. 7	129.9 8	
华 泰 证 券	2022110700 101299	柏 楚 电 子	20 22 年 11 月 07 日	313,432. 00	1,400.00	14	1. 7	201.1 8	
华 泰 证 券	2022110700 101301	天 华 超 净	20 22 年 11 月 11 日	1,041,18 0.00	14,800.0 0	14	1. 7	668.2 9	

			月 07 日						
华泰 证券	2022110700 101305	新 宙 邦	20 22 年 11 月 07 日	659,939. 00	16,100.0 0	14	1. 7	423.5 9	
华泰 证券	2022110700 101307	睿 创 微 纳	20 22 年 11 月 07 日	381,800. 00	8,300.00	14	1. 7	245.0 6	
华泰 证券	2022110700 101309	捷 佳 伟 创	20 22 年 11 月 07 日	1,108,80 0.00	7,700.00	14	1. 7	711.6 9	
华泰 证券	2022110700 101311	华 宝 股 份	20 22 年 11 月 07 日	92,074.0 0	3,800.00	14	1. 7	59.10	
华泰 证券	2022110700 101313	华 宝 股 份	20 22 年 11 月 07 日	92,074.0 0	3,800.00	14	1. 7	59.10	
华泰 证券	2022110700 101331	开 山 股 份	20 22 年 11 月 07 日	227,550. 00	12,300.0 0	14	1. 7	146.0 5	

			日						
华泰 证券	2022110700 101335	芯 原 股 份	20 22 年 11 月 07 日	404,558. 00	7,700.00	14	1. 7	259.6 7	
华泰 证券	2022110700 101337	蓝 色 光 标	20 22 年 11 月 07 日	429,015. 00	77,300.0 0	14	1. 7	275.3 7	
华泰 证券	2022110700 101345	汤 臣 倍 健	20 22 年 11 月 07 日	579,476. 00	31,700.0 0	14	1. 7	371.9 4	
华泰 证券	2022110700 101349	中 控 技 术	20 22 年 11 月 07 日	831,420. 00	9,300.00	14	1. 7	533.6 5	
华泰 证券	2022110700 101357	普 利 制 药	20 22 年 11 月 07 日	216,918. 00	8,100.00	14	1. 7	139.2 3	
华泰 证券	2022110700 101361	易 华 录	20 22 年 11 月 07 日	211,792. 00	12,400.0 0	14	1. 7	135.9 4	

华泰 证券	2022110700 102165	昆仑 万维	20 22 年 11 月 07 日	408,856. 00	29,800.0 0	14	1. 7	262.4 3		
华泰 证券	2022110700 102169	迪安 诊断	20 22 年 11 月 07 日	445,368. 00	15,400.0 0	14	1. 7	285.8 6		
华泰 证券	2022110700 102175	万达 信息	20 22 年 11 月 07 日	329,360. 00	36,800.0 0	14	1. 7	211.4 0		
华泰 证券	2022110700 102177	中控 技术	20 22 年 11 月 07 日	831,420. 00	9,300.00	14	1. 7	533.6 5		
华泰 证券	2022110700 102179	易华 录	20 22 年 11 月 07 日	211,792. 00	12,400.0 0	14	1. 7	135.9 4		
华泰 证券	2022110700 102181	万孚 生物	20 22 年 11 月 07 日	283,445. 00	8,300.00	14	1. 7	181.9 3		
华泰	2022110700 102183	光线	20 22	278,495. 00	36,500.0 0	14	1. 7	178.7 5		

证 券		传 媒	年 11 月 07 日							
华 泰 证 券	2022110700 102195	新 产 业	20 22 年 11 月 07 日	561,132. 00	9,900.00	14	1. 7	360.1 7		
华 泰 证 券	2022110700 102199	安 科 生 物	20 22 年 11 月 07 日	372,020. 00	35,600.0 0	14	1. 7	238.7 8		
华 泰 证 券	2022110700 102203	寒 锐 钻 业	20 22 年 11 月 07 日	301,165. 00	6,700.00	14	1. 7	193.3 0		
华 泰 证 券	2022110700 102205	光 威 复 材	20 22 年 11 月 07 日	704,640. 00	9,600.00	14	1. 7	452.2 8		
华 泰 证 券	2022110700 102207	睿 创 微 纳	20 22 年 11 月 07 日	381,800. 00	8,300.00	14	1. 7	245.0 6		
华 泰 证 券	2022110700 102209	杭 可 科 技	20 22 年 11 月 11 日	202,502. 00	3,800.00	14	1. 7	129.9 8		

			月 07 日						
华泰 证券	2022110700 102215	中国 通号	20 22 年 11 月 07 日	363,860. 00	80,500.0 0	14	1. 7	233.5 5	
华泰 证券	2022110700 102217	中际 旭创	20 22 年 11 月 07 日	448,341. 00	14,900.0 0	14	1. 7	287.7 7	
华泰 证券	2022110700 102223	国瓷 材料	20 22 年 11 月 07 日	672,750. 00	25,000.0 0	14	1. 7	431.8 1	
华泰 证券	2022110700 102231	新产 业	20 22 年 11 月 07 日	561,132. 00	9,900.00	14	1. 7	360.1 7	
华泰 证券	2022110700 102237	博腾 股份	20 22 年 11 月 07 日	474,498. 00	10,100.0 0	14	1. 7	304.5 6	
华泰 证券	2022110700 102243	易事 特	20 22 年 11 月 07 日	274,758. 00	36,200.0 0	14	1. 7	176.3 5	

			日						
华泰 证券	2022110700 102247	晶 晨 股 份	20 22 年 11 月 07 日	491,491. 00	7,700.00	14	1. 7	315.4 7	
华泰 证券	2022110700 102249	西 部 超 导	20 22 年 11 月 07 日	900,420. 00	8,600.00	14	1. 7	577.9 4	
华泰 证券	2022110700 102251	安 科 生 物	20 22 年 11 月 07 日	372,020. 00	35,600.0 0	14	1. 7	238.7 8	
华泰 证券	2022110700 102253	德 方 纳 米	20 22 年 11 月 07 日	1,166,24 0.00	3,700.00	14	1. 7	748.5 6	
华泰 证券	2022110700 102255	天 华 超 净	20 22 年 11 月 07 日	1,041,18 0.00	14,800.0 0	14	1. 7	668.2 9	
华泰 证券	2022110700 102257	长 信 科 技	20 22 年 11 月 07 日	503,782. 00	76,100.0 0	14	1. 7	323.3 6	

华泰 证券 券	2022110700 102259	微 芯 生 物	20 22 年 11 月 07 日	215,291. 00	8,900.00	14	1. 7	138.1 9		
华泰 证券 券	2022110700 102261	信 维 通 信	20 22 年 11 月 07 日	514,500. 00	30,000.0 0	14	1. 7	330.2 3		
华泰 证券 券	2022110700 102263	汤 臣 倍 健	20 22 年 11 月 07 日	579,476. 00	31,700.0 0	14	1. 7	371.9 4		
华泰 证券 券	2022110700 102265	网 宿 科 技	20 22 年 11 月 07 日	418,550. 00	76,100.0 0	14	1. 7	268.6 5		
华泰 证券 券	2022110700 102273	圣 湘 生 物	20 22 年 11 月 07 日	238,511. 00	9,100.00	14	1. 7	153.0 9		
华泰 证券 券	2022110700 102279	机 器 人	20 22 年 11 月 07 日	359,424. 00	38,400.0 0	14	1. 7	230.7 0		
华泰	2022110700 102281	红 日	20 22	364,560. 00	56,000.0 0	14	1. 7	233.9 9		

证 券		药 业	年 11 月 07 日							
华 泰 证 券	2022110700 102283	九 号 公 司	20 22 年 11 月 07 日	378,510. 00	11,100.0 0	14	1. 7	242.9 5		
华 泰 证 券	2022110700 102289	贝 达 药 业	20 22 年 11 月 07 日	379,071. 00	7,700.00	14	1. 7	243.3 1		
华 泰 证 券	2022110700 102291	特 锐 德	20 22 年 11 月 07 日	364,764. 00	22,600.0 0	14	1. 7	234.1 3		
华 泰 证 券	2022110700 102305	光 环 新 网	20 22 年 11 月 07 日	342,516. 00	39,100.0 0	14	1. 7	219.8 5		
华 泰 证 券	2022110700 102309	卫 宁 健 康	20 22 年 11 月 07 日	503,028. 00	53,400.0 0	14	1. 7	322.8 7		
华 泰 证 券	2022110700 102311	国 瓷 材 料	20 22 年 11 月 11 日	672,750. 00	25,000.0 0	14	1. 7	431.8 1		

			月 07 日						
华泰 证券	2022110700 102313	信 维 通 信	20 22 年 11 月 07 日	514,500. 00	30,000.0 0	14	1. 7	330.2 3	
华泰 证券	2022110700 102315	宋 城 演 艺	20 22 年 11 月 07 日	660,859. 00	48,700.0 0	14	1. 7	424.1 8	
华泰 证券	2022110700 102317	南 微 医 学	20 22 年 11 月 07 日	225,400. 00	2,300.00	14	1. 7	144.6 7	
华泰 证券	2022110700 102321	康 泰 医 学	20 22 年 11 月 07 日	128,650. 00	5,000.00	14	1. 7	82.57	
华泰 证券	2022110700 102325	稳 健 医 疗	20 22 年 11 月 07 日	281,680. 00	4,000.00	14	1. 7	180.8 0	
华泰 证券	2022110700 102327	英 科 医 疗	20 22 年 11 月 07 日	339,120. 00	14,400.0 0	14	1. 7	217.6 7	

			日							
华泰 证券	2022110700 102329	贝达 药业	20 22 年 11 月 07 日	379,071. 00	7,700.00	14	1. 7	243.3 1		
华泰 证券	2022110700 102333	德方 纳米	20 22 年 11 月 07 日	1,166,24 0.00	3,700.00	14	1. 7	748.5 6		
华泰 证券	2022110700 102335	康泰 医学	20 22 年 11 月 07 日	128,650. 00	5,000.00	14	1. 7	82.57		
华泰 证券	2022110700 102337	东方 国信	20 22 年 11 月 07 日	246,818. 00	28,600.0 0	14	1. 7	158.4 2		
华泰 证券	2022110700 102341	华测 检测	20 22 年 11 月 07 日	1,074,82 3.00	52,100.0 0	14	1. 7	689.8 8		
华泰 证券	2022110700 102345	捷成 股份	20 22 年 11 月 07 日	309,603. 00	64,100.0 0	14	1. 7	198.7 2		

华泰 证券	2022110700 102353	寒 武 纪	20 22 年 11 月 07 日	410,502. 00	6,200.00	14	1. 7	263.4 8		
华泰 证券	2022110700 102355	昆 仑 万 维	20 22 年 11 月 07 日	408,856. 00	29,800.0 0	14	1. 7	262.4 3		
华泰 证券	2022110700 102357	捷 成 股 份	20 22 年 11 月 07 日	309,603. 00	64,100.0 0	14	1. 7	198.7 2		
华泰 证券	2022110700 102361	华 大 基 因	20 22 年 11 月 07 日	450,758. 00	7,700.00	14	1. 7	289.3 2		
华泰 证券	2022110700 102363	英 科 医 疗	20 22 年 11 月 07 日	339,120. 00	14,400.0 0	14	1. 7	217.6 7		
华泰 证券	2022110700 102369	我 武 生 物	20 22 年 11 月 07 日	507,640. 00	9,800.00	14	1. 7	325.8 3		
华泰	2022110700 102373	迈 克	20 22	258,153. 00	13,300.0 0	14	1. 7	165.7 0		

证 券		生 物	年 11 月 07 日							
华 泰 证 券	2022110700 102375	景 嘉 微	20 22 年 11 月 07 日	441,980. 00	7,000.00	14	1. 7	283.6 9		
华 泰 证 券	2022110700 102389	易 事 特	20 22 年 11 月 07 日	274,758. 00	36,200.0 0	14	1. 7	176.3 5		
华 泰 证 券	2022110700 102391	捷 佳 伟 创	20 22 年 11 月 07 日	1,108,80 0.00	7,700.00	14	1. 7	711.6 9		
华 泰 证 券	2022110700 102585	东 方 国 信	20 22 年 11 月 07 日	246,818. 00	28,600.0 0	14	1. 7	158.4 2		
华 泰 证 券	2022110700 102603	迈 克 生 物	20 22 年 11 月 07 日	258,153. 00	13,300.0 0	14	1. 7	165.7 0		
华 泰 证 券	2022110700 102617	捷 成 股 份	20 22 年 11 月 11 日	309,603. 00	64,100.0 0	14	1. 7	198.7 2		

			月 07 日						
华泰 证券	2022110700 102619	英科 医疗	20 22 年 11 月 07 日	339,120. 00	14,400.0 0	14	1. 7	217.6 7	
华泰 证券	2022110700 102753	开山 股份	20 22 年 11 月 07 日	227,550. 00	12,300.0 0	14	1. 7	146.0 5	
华泰 证券	2022110700 102759	特锐 德	20 22 年 11 月 07 日	364,764. 00	22,600.0 0	14	1. 7	234.1 3	
华泰 证券	2022110700 102761	天能 股份	20 22 年 11 月 07 日	167,193. 00	3,900.00	14	1. 7	107.3 1	
华泰 证券	2022110700 102773	晶晨 股份	20 22 年 11 月 07 日	491,491. 00	7,700.00	14	1. 7	315.4 7	
华泰 证券	2022110700 102989	海新 能科	20 22 年 11 月 07 日	216,750. 00	51,000.0 0	14	1. 7	139.1 2	

			日						
华泰 证券	2022110700 102999	普利 制药	20 22 年 11 月 07 日	216,918. 00	8,100.00	14	1. 7	139.2 3	
华泰 证券	2022110700 103001	华测 检测	20 22 年 11 月 07 日	1,074,82 3.00	52,100.0 0	14	1. 7	689.8 8	
华泰 证券	2022110700 103045	蓝色 光标	20 22 年 11 月 07 日	429,015. 00	77,300.0 0	14	1. 7	275.3 7	
华泰 证券	2022110700 103049	固德 威	20 22 年 11 月 07 日	540,400. 00	1,400.00	14	1. 7	346.8 6	
华泰 证券	2022110700 103055	虹软 科技	20 22 年 11 月 07 日	169,029. 00	6,300.00	14	1. 7	108.4 9	
华泰 证券	2022110700 103073	稳健 医疗	20 22 年 11 月 07 日	281,680. 00	4,000.00	14	1. 7	180.8 0	

华泰 证券	2022110700 103075	国 瓷 材 料	20 22 年 11 月 07 日	672,750. 00	25,000.0 0	14	1. 7	431.8 1		
华泰 证券	2022110700 103095	迈 克 生 物	20 22 年 11 月 07 日	258,153. 00	13,300.0 0	14	1. 7	165.7 0		
华泰 证券	2022110700 103119	迪 安 诊 断	20 22 年 11 月 07 日	445,368. 00	15,400.0 0	14	1. 7	285.8 6		
华泰 证券	2022110700 103121	卫 宁 健 康	20 22 年 11 月 07 日	503,028. 00	53,400.0 0	14	1. 7	322.8 7		
华泰 证券	2022110700 103125	南 微 医 学	20 22 年 11 月 07 日	225,400. 00	2,300.00	14	1. 7	144.6 7		
华泰 证券	2022110700 103127	君 实 生 物	20 22 年 11 月 07 日	750,712. 00	10,700.0 0	14	1. 7	481.8 5		
华泰	2022110700 103131	柏 楚	20 22	313,432. 00	1,400.00	14	1. 7	201.1 8		

证 券		电 子	年 11 月 07 日							
华 泰 证 券	2022110700 103133	芯 原 股 份	20 22 年 11 月 07 日	404,558. 00	7,700.00	14	1. 7	259.6 7		
华 泰 证 券	2022110700 103135	宋 城 演 艺	20 22 年 11 月 07 日	660,859. 00	48,700.0 0	14	1. 7	424.1 8		
华 泰 证 券	2022110700 103137	微 芯 生 物	20 22 年 11 月 07 日	215,291. 00	8,900.00	14	1. 7	138.1 9		
华 泰 证 券	2022110700 103143	西 部 超 导	20 22 年 11 月 07 日	900,420. 00	8,600.00	14	1. 7	577.9 4		
华 泰 证 券	2022110700 103147	中 国 通 号	20 22 年 11 月 07 日	363,860. 00	80,500.0 0	14	1. 7	233.5 5		
华 泰 证 券	2022110700 103149	天 华 超 净	20 22 年 11 月 11 日	1,041,18 0.00	14,800.0 0	14	1. 7	668.2 9		

			月 07 日						
华泰 证券	2022110700 103163	西部 超导	20 22 年 11 月 07 日	900,420. 00	8,600.00	14	1. 7	577.9 4	
华泰 证券	2022110700 103217	新宙 邦	20 22 年 11 月 07 日	659,939. 00	16,100.0 0	14	1. 7	423.5 9	
华泰 证券	2022110700 103233	迪安 诊断	20 22 年 11 月 07 日	445,368. 00	15,400.0 0	14	1. 7	285.8 6	
华泰 证券	2022110700 103235	博腾 股份	20 22 年 11 月 07 日	474,498. 00	10,100.0 0	14	1. 7	304.5 6	
华泰 证券	2022110700 103239	道通 科技	20 22 年 11 月 07 日	370,692. 00	8,400.00	14	1. 7	237.9 3	
华泰 证券	2022110700 103241	东方 国信	20 22 年 11 月 07 日	246,818. 00	28,600.0 0	14	1. 7	158.4 2	

			日						
华泰 证券	2022110700 103249	蓝色 光标	20 22 年 11 月 07 日	429,015. 00	77,300.0 0	14	1. 7	275.3 7	
华泰 证券	2022110700 103265	利 亚 德	20 22 年 11 月 07 日	385,520. 00	63,200.0 0	14	1. 7	247.4 5	
华泰 证券	2022110700 103269	九 号 公 司	20 22 年 11 月 07 日	378,510. 00	11,100.0 0	14	1. 7	242.9 5	
华泰 证券	2022110700 103281	中 控 技 术	20 22 年 11 月 07 日	831,420. 00	9,300.00	14	1. 7	533.6 5	
华泰 证券	2022110700 103283	柏 楚 电 子	20 22 年 11 月 07 日	313,432. 00	1,400.00	14	1. 7	201.1 8	
华泰 证券	2022110700 103305	光 线 传 媒	20 22 年 11 月 07 日	278,495. 00	36,500.0 0	14	1. 7	178.7 5	

华泰 证券 券	2022110700 103307	天 华 超 净	20 22 年 11 月 07 日	1,041,18 0.00	14,800.0 0	14	1. 7	668.2 9		
华泰 证券 券	2022110700 103309	东 方 国 信	20 22 年 11 月 07 日	246,818. 00	28,600.0 0	14	1. 7	158.4 2		
华泰 证券 券	2022110700 103311	睿 创 微 纳	20 22 年 11 月 07 日	381,800. 00	8,300.00	14	1. 7	245.0 6		
华泰 证券 券	2022110700 103313	杭 可 科 技	20 22 年 11 月 07 日	202,502. 00	3,800.00	14	1. 7	129.9 8		
华泰 证券 券	2022110700 103337	康 希 诺	20 22 年 11 月 07 日	541,800. 00	2,100.00	14	1. 7	347.7 6		
华泰 证券 券	2022110700 103351	德 方 纳 米	20 22 年 11 月 07 日	1,166,24 0.00	3,700.00	14	1. 7	748.5 6		
华泰 证券 券	2022110700 103353	光 环	20 22 年 11 月 07 日	342,516. 00	39,100.0 0	14	1. 7	219.8 5		

证 券		新 网	年 11 月 07 日							
华 泰 证 券	2022110700 103383	普 利 制 药	20 22 年 11 月 07 日	216,918. 00	8,100.00	14	1. 7	139.2 3		
华 泰 证 券	2022110700 103387	寒 武 纪	20 22 年 11 月 07 日	410,502. 00	6,200.00	14	1. 7	263.4 8		
华 泰 证 券	2022110700 103393	光 威 复 材	20 22 年 11 月 07 日	704,640. 00	9,600.00	14	1. 7	452.2 8		
华 泰 证 券	2022110700 103399	德 方 纳 米	20 22 年 11 月 07 日	1,166,24 0.00	3,700.00	14	1. 7	748.5 6		
华 泰 证 券	2022110700 103441	网 宿 科 技	20 22 年 11 月 07 日	418,550. 00	76,100.0 0	14	1. 7	268.6 5		
华 泰 证 券	2022110700 103445	景 嘉 微	20 22 年 11 月	441,980. 00	7,000.00	14	1. 7	283.6 9		

			月 07 日							
华泰 证券	2022110700 103447	道 通 科 技	20 22 年 11 月 07 日	370,692. 00	8,400.00	14	1. 7	237.9 3		
华泰 证券	2022110700 103457	长 信 科 技	20 22 年 11 月 07 日	503,782. 00	76,100.0 0	14	1. 7	323.3 6		
华泰 证券	2022110700 103461	杭 可 科 技	20 22 年 11 月 07 日	202,502. 00	3,800.00	14	1. 7	129.9 8		
华泰 证券	2022110700 103475	万 孚 生 物	20 22 年 11 月 07 日	283,445. 00	8,300.00	14	1. 7	181.9 3		
华泰 证券	2022110700 103477	光 线 传 媒	20 22 年 11 月 07 日	278,495. 00	36,500.0 0	14	1. 7	178.7 5		
华泰 证券	2022110700 103479	天 能 股 份	20 22 年 11 月 07 日	167,193. 00	3,900.00	14	1. 7	107.3 1		

			日							
华泰 证券	2022110700 103483	长盈 精密	20 22 年 11 月 07 日	349,740. 00	26,100.0 0	14	1. 7	224.4 8		
华泰 证券	2022110700 103485	利 亚 德	20 22 年 11 月 07 日	385,520. 00	63,200.0 0	14	1. 7	247.4 5		
华泰 证券	2022110700 103487	中 国 通 号	20 22 年 11 月 07 日	363,860. 00	80,500.0 0	14	1. 7	233.5 5		
华泰 证券	2022110700 103495	中 际 旭 创	20 22 年 11 月 07 日	448,341. 00	14,900.0 0	14	1. 7	287.7 7		
华泰 证券	2022110700 103511	开 山 股 份	20 22 年 11 月 07 日	227,550. 00	12,300.0 0	14	1. 7	146.0 5		
华泰 证券	2022110700 103555	华 大 基 因	20 22 年 11 月 07 日	450,758. 00	7,700.00	14	1. 7	289.3 2		

华泰 证券 券	2022110700 103629	卫 宁 健 康	20 22 年 11 月 07 日	503,028. 00	53,400.0 0	14	1. 7	322.8 7		
华泰 证券 券	2022110700 103633	万 孚 生 物	20 22 年 11 月 07 日	283,445. 00	8,300.00	14	1. 7	181.9 3		
华泰 证券 券	2022110700 103635	中 际 旭 创	20 22 年 11 月 07 日	448,341. 00	14,900.0 0	14	1. 7	287.7 7		
华泰 证券 券	2022110700 103647	新 宙 邦	20 22 年 11 月 07 日	659,939. 00	16,100.0 0	14	1. 7	423.5 9		
华泰 证券 券	2022110700 103679	寒 锐 钻 业	20 22 年 11 月 07 日	301,165. 00	6,700.00	14	1. 7	193.3 0		
华泰 证券 券	2022110700 103683	九 号 公 司	20 22 年 11 月 07 日	378,510. 00	11,100.0 0	14	1. 7	242.9 5		
华泰 证券 券	2022110700 103713	睿 创	20 22	381,800. 00	8,300.00	14	1. 7	245.0 6		

证 券		微 纳	年 11 月 07 日						
华 泰 证 券	2022110700 103715	捷 佳 伟 创	20 22 年 11 月 07 日	1,108,80 0.00	7,700.00	14	1. 7	711.6 9	
华 泰 证 券	2022110700 103723	博 腾 股 份	20 22 年 11 月 07 日	474,498. 00	10,100.0 0	14	1. 7	304.5 6	
华 泰 证 券	2022110700 103729	新 产 业	20 22 年 11 月 07 日	561,132. 00	9,900.00	14	1. 7	360.1 7	
华 泰 证 券	2022110700 103735	机 器 人	20 22 年 11 月 07 日	359,424. 00	38,400.0 0	14	1. 7	230.7 0	
华 泰 证 券	2022110700 103737	红 日 药 业	20 22 年 11 月 07 日	364,560. 00	56,000.0 0	14	1. 7	233.9 9	
华 泰 证 券	2022110700 103741	安 科 生 物	20 22 年 11 月 11 日	372,020. 00	35,600.0 0	14	1. 7	238.7 8	

			月 07 日							
华泰 证券	2022110700 103745	当 升 科 技	20 22 年 11 月 07 日	722,700. 00	11,000.0 0	14	1. 7	463.8 7		
华泰 证券	2022110700 103757	华 测 检 测	20 22 年 11 月 07 日	1,074,82 3.00	52,100.0 0	14	1. 7	689.8 8		
华泰 证券	2022110700 103761	微 芯 生 物	20 22 年 11 月 07 日	215,291. 00	8,900.00	14	1. 7	138.1 9		
华泰 证券	2022110700 103763	信 维 通 信	20 22 年 11 月 07 日	514,500. 00	30,000.0 0	14	1. 7	330.2 3		
华泰 证券	2022110700 103765	汤 臣 倍 健	20 22 年 11 月 07 日	579,476. 00	31,700.0 0	14	1. 7	371.9 4		
华泰 证券	2022110700 103769	网 宿 科 技	20 22 年 11 月 07 日	418,550. 00	76,100.0 0	14	1. 7	268.6 5		

			日						
华泰 证券	2022110700 103773	华 宝 股 份	20 22 年 11 月 07 日	92,074.0 0	3,800.00	14	1. 7	59.10	
华泰 证券	2022110700 103807	圣 湘 生 物	20 22 年 11 月 07 日	238,511. 00	9,100.00	14	1. 7	153.0 9	
华泰 证券	2022110700 103837	机 器 人	20 22 年 11 月 07 日	359,424. 00	38,400.0 0	14	1. 7	230.7 0	
华泰 证券	2022110700 103843	红 日 药 业	20 22 年 11 月 07 日	364,560. 00	56,000.0 0	14	1. 7	233.9 9	
华泰 证券	2022110700 103849	我 武 生 物	20 22 年 11 月 07 日	507,640. 00	9,800.00	14	1. 7	325.8 3	
华泰 证券	2022110700 103851	万 达 信 息	20 22 年 11 月 07 日	329,360. 00	36,800.0 0	14	1. 7	211.4 0	

华泰 证券	2022110700 103879	光 环 新 网	20 22 年 11 月 07 日	342,516. 00	39,100.0 0	14	1. 7	219.8 5		
华泰 证券	2022110700 103915	稳 健 医 疗	20 22 年 11 月 07 日	281,680. 00	4,000.00	14	1. 7	180.8 0		
华泰 证券	2022110700 103917	虹 软 科 技	20 22 年 11 月 07 日	169,029. 00	6,300.00	14	1. 7	108.4 9		
华泰 证券	2022110700 103921	易 华 录	20 22 年 11 月 07 日	211,792. 00	12,400.0 0	14	1. 7	135.9 4		
华泰 证券	2022110700 103923	贝 达 药 业	20 22 年 11 月 07 日	379,071. 00	7,700.00	14	1. 7	243.3 1		
华泰 证券	2022110700 103927	康 泰 医 学	20 22 年 11 月 07 日	128,650. 00	5,000.00	14	1. 7	82.57		
华泰	2022110700 103937	万 达	20 22	329,360. 00	36,800.0 0	14	1. 7	211.4 0		

证 券		信 息	年 11 月 07 日							
华 泰 证 券	2022110700 103941	昆 仑 万 维	20 22 年 11 月 07 日	408,856. 00	29,800.0 0	14	1. 7	262.4 3		
华 泰 证 券	2022110700 103947	捷 成 股 份	20 22 年 11 月 07 日	309,603. 00	64,100.0 0	14	1. 7	198.7 2		
华 泰 证 券	2022110700 103971	华 大 基 因	20 22 年 11 月 07 日	450,758. 00	7,700.00	14	1. 7	289.3 2		
华 泰 证 券	2022110700 103973	寒 武 纪	20 22 年 11 月 07 日	410,502. 00	6,200.00	14	1. 7	263.4 8		
华 泰 证 券	2022110700 103975	昆 仑 万 维	20 22 年 11 月 07 日	408,856. 00	29,800.0 0	14	1. 7	262.4 3		
华 泰 证 券	2022110700 103981	君 实 生 物	20 22 年 11 月	750,712. 00	10,700.0 0	14	1. 7	481.8 5		

			月 07 日						
华泰 证 券	2022110700 103983	康 希 诺	20 22 年 11 月 07 日	541,800. 00	2,100.00	14	1. 7	347.7 6	
华泰 证 券	2022110700 103985	捷 成 股 份	20 22 年 11 月 07 日	309,603. 00	64,100.0 0	14	1. 7	198.7 2	
华泰 证 券	2022110700 103995	英 科 医 疗	20 22 年 11 月 07 日	339,120. 00	14,400.0 0	14	1. 7	217.6 7	
华泰 证 券	2022110700 104031	易 事 特	20 22 年 11 月 07 日	274,758. 00	36,200.0 0	14	1. 7	176.3 5	
华泰 证 券	2022112100 064404	海 新 能 科	20 22 年 11 月 21 日	221,340. 00	51,000.0 0	14	1. 7	142.0 7	
华泰 证 券	2022112100 064406	当 升 科 技	20 22 年 11 月 21 日	675,070. 00	11,000.0 0	14	1. 7	433.3 0	

			日						
华泰 证券	2022112100 064412	睿 创 微 纳	20 22 年 11 月 21 日	376,405. 00	8,300.00	14	1. 7	241.6 0	
华泰 证券	2022112100 064414	迈 克 生 物	20 22 年 11 月 21 日	274,512. 00	13,300.0 0	14	1. 7	176.2 0	
华泰 证券	2022112100 064416	利 亚 德	20 22 年 11 月 21 日	382,992. 00	63,200.0 0	14	1. 7	245.8 3	
华泰 证券	2022112100 064418	碧 水 源	20 22 年 11 月 21 日	342,056. 00	67,600.0 0	14	1. 7	219.5 5	
华泰 证券	2022112100 064420	国 瓷 材 料	20 22 年 11 月 21 日	741,500. 00	25,000.0 0	14	1. 7	475.9 4	
华泰 证券	2022112100 064422	九 号 公 司	20 22 年 11 月 21 日	371,295. 00	11,100.0 0	14	1. 7	238.3 2	

华泰 证券 券	2022112100 064424	华 大 基 因	20 22 年 11 月 21 日	483,021. 00	7,700.00	14	1. 7	310.0 3		
华泰 证券 券	2022112100 064426	天 能 股 份	20 22 年 11 月 21 日	151,164. 00	3,900.00	14	1. 7	97.03		
华泰 证券 券	2022112100 064428	迈 克 生 物	20 22 年 11 月 21 日	274,512. 00	13,300.0 0	14	1. 7	176.2 0		
华泰 证券 券	2022112100 064430	中 际 旭 创	20 22 年 11 月 21 日	442,530. 00	14,900.0 0	14	1. 7	284.0 4		
华泰 证券 券	2022112100 064432	长 盈 精 密	20 22 年 11 月 21 日	321,552. 00	26,100.0 0	14	1. 7	206.3 9		
华泰 证券 券	2022112100 064436	特 锐 德	20 22 年 11 月 21 日	373,804. 00	22,600.0 0	14	1. 7	239.9 3		
华泰	2022112100 064438	迪 安	20 22	455,532. 00	15,400.0 0	14	1. 7	292.3 9		

证 券		诊 断	年 11 月 21 日							
华 泰 证 券	2022112100 064440	卫 宁 健 康	20 22 年 11 月 21 日	517,980. 00	53,400.0 0	14	1. 7	332.4 7		
华 泰 证 券	2022112100 064442	利 亚 德	20 22 年 11 月 21 日	382,992. 00	63,200.0 0	14	1. 7	245.8 3		
华 泰 证 券	2022112100 064444	天 能 股 份	20 22 年 11 月 21 日	151,164. 00	3,900.00	14	1. 7	97.03		
华 泰 证 券	2022112100 064446	君 实 生 物	20 22 年 11 月 21 日	760,770. 00	10,700.0 0	14	1. 7	488.3 0		
华 泰 证 券	2022112100 064450	圣 湘 生 物	20 22 年 11 月 21 日	250,705. 00	9,100.00	14	1. 7	160.9 2		
华 泰 证 券	2022112100 064452	博 腾 股 份	20 22 年 11 月 21 日	463,691. 00	10,100.0 0	14	1. 7	297.6 2		

			月 21 日						
华泰 证券 券	2022112100 064454	光 环 新 网	20 22 年 11 月 21 日	356,983. 00	39,100.0 0	14	1. 7	229.1 3	
华泰 证券 券	2022112100 064456	普 利 制 药	20 22 年 11 月 21 日	235,548. 00	8,100.00	14	1. 7	151.1 9	
华泰 证券 券	2022112100 064462	光 威 复 材	20 22 年 11 月 21 日	716,736. 00	9,600.00	14	1. 7	460.0 4	
华泰 证券 券	2022112100 064466	景 嘉 微	20 22 年 11 月 21 日	428,890. 00	7,000.00	14	1. 7	275.2 9	
华泰 证券 券	2022112100 064468	道 通 科 技	20 22 年 11 月 21 日	335,664. 00	8,400.00	14	1. 7	215.4 5	
华泰 证券 券	2022112100 064470	杭 可 科 技	20 22 年 11 月 21 日	183,084. 00	3,800.00	14	1. 7	117.5 1	

			日						
华泰 证券	2022112100 064472	柏楚 电子	20 22 年 11 月 21 日	354,900. 00	1,400.00	14	1. 7	227.7 9	
华泰 证券	2022112100 064474	天华 超净	20 22 年 11 月 21 日	941,872. 00	14,800.0 0	14	1. 7	604.5 5	
华泰 证券	2022112100 064478	新宙 邦	20 22 年 11 月 21 日	663,642. 00	16,100.0 0	14	1. 7	425.9 6	
华泰 证券	2022112100 064480	睿创 微纳	20 22 年 11 月 21 日	376,405. 00	8,300.00	14	1. 7	241.6 0	
华泰 证券	2022112100 064482	捷佳 伟创	20 22 年 11 月 21 日	1,000,84 6.00	7,700.00	14	1. 7	642.4 0	
华泰 证券	2022112100 064484	华宝 股份	20 22 年 11 月 21 日	97,470.0 0	3,800.00	14	1. 7	62.56	

华泰 证券 券	2022112100 064486	华 宝 股 份	20 22 年 11 月 21 日	97,470.0 0	3,800.00	14	1. 7	62.56		
华泰 证券 券	2022112100 064496	开 山 股 份	20 22 年 11 月 21 日	207,009. 00	12,300.0 0	14	1. 7	132.8 7		
华泰 证券 券	2022112100 064498	稳 健 医 疗	20 22 年 11 月 21 日	276,640. 00	4,000.00	14	1. 7	177.5 6		
华泰 证券 券	2022112100 064500	圣 湘 生 物	20 22 年 11 月 21 日	250,705. 00	9,100.00	14	1. 7	160.9 2		
华泰 证券 券	2022112100 064502	机 器 人	20 22 年 11 月 21 日	386,304. 00	38,400.0 0	14	1. 7	247.9 5		
华泰 证券 券	2022112100 064504	红 日 药 业	20 22 年 11 月 21 日	403,760. 00	56,000.0 0	14	1. 7	259.1 6		
华泰 证券 券	2022112100 064508	贝 达	20 22 年 11 月 22 日	405,405. 00	7,700.00	14	1. 7	260.2 1		

证 券		药 业	年 11 月 21 日							
华 泰 证 券	2022112100 064510	特 锐 德	20 22 年 11 月 21 日	373,804. 00	22,600.0 0	14	1. 7	239.9 3		
华 泰 证 券	2022112100 064516	红 日 药 业	20 22 年 11 月 21 日	403,760. 00	56,000.0 0	14	1. 7	259.1 6		
华 泰 证 券	2022112100 064520	光 环 新 网	20 22 年 11 月 21 日	356,983. 00	39,100.0 0	14	1. 7	229.1 3		
华 泰 证 券	2022112100 064522	卫 宁 健 康	20 22 年 11 月 21 日	517,980. 00	53,400.0 0	14	1. 7	332.4 7		
华 泰 证 券	2022112100 064524	国 瓷 材 料	20 22 年 11 月 21 日	741,500. 00	25,000.0 0	14	1. 7	475.9 4		
华 泰 证 券	2022112100 064526	宋 城 演 艺	20 22 年 11 月 21 日	631,639. 00	48,700.0 0	14	1. 7	405.4 2		

			月 21 日						
华泰 证券 券	2022112100 064534	南 微 医 学	20 22 年 11 月 21 日	200,100. 00	2,300.00	14	1. 7	128.4 4	
华泰 证券 券	2022112100 064540	捷 成 股 份	20 22 年 11 月 21 日	312,808. 00	64,100.0 0	14	1. 7	200.7 8	
华泰 证券 券	2022112100 064542	康 泰 医 学	20 22 年 11 月 21 日	136,100. 00	5,000.00	14	1. 7	87.36	
华泰 证券 券	2022112100 064544	英 科 医 疗	20 22 年 11 月 21 日	378,288. 00	14,400.0 0	14	1. 7	242.8 1	
华泰 证券 券	2022112100 064546	稳 健 医 疗	20 22 年 11 月 21 日	276,640. 00	4,000.00	14	1. 7	177.5 6	
华泰 证券 券	2022112100 064548	贝 达 药 业	20 22 年 11 月 21 日	405,405. 00	7,700.00	14	1. 7	260.2 1	

			日						
华泰 证券	2022112100 064550	德 方 纳 米	20 22 年 11 月 21 日	952,454. 00	3,700.00	14	1. 7	611.3 4	
华泰 证券	2022112100 064552	康 泰 医 学	20 22 年 11 月 21 日	136,100. 00	5,000.00	14	1. 7	87.36	
华泰 证券	2022112100 064554	东 方 国 信	20 22 年 11 月 21 日	255,684. 00	28,600.0 0	14	1. 7	164.1 1	
华泰 证券	2022112100 064556	华 测 检 测	20 22 年 11 月 21 日	1,123,27 6.00	52,100.0 0	14	1. 7	720.9 8	
华泰 证券	2022112100 064558	捷 成 股 份	20 22 年 11 月 21 日	312,808. 00	64,100.0 0	14	1. 7	200.7 8	
华泰 证券	2022112100 064568	寒 武 纪	20 22 年 11 月 21 日	419,740. 00	6,200.00	14	1. 7	269.4 1	

华泰 证券 券	2022112100 064570	昆 仑 万 维	20 22 年 11 月 21 日	443,722. 00	29,800.0 0	14	1. 7	284.8 1		
华泰 证券 券	2022112100 064572	华 大 基 因	20 22 年 11 月 21 日	483,021. 00	7,700.00	14	1. 7	310.0 3		
华泰 证券 券	2022112100 064574	英 科 医 疗	20 22 年 11 月 21 日	378,288. 00	14,400.0 0	14	1. 7	242.8 1		
华泰 证券 券	2022112100 064576	捷 成 股 份	20 22 年 11 月 21 日	312,808. 00	64,100.0 0	14	1. 7	200.7 8		
华泰 证券 券	2022112100 064582	我 武 生 物	20 22 年 11 月 21 日	521,360. 00	9,800.00	14	1. 7	334.6 4		
华泰 证券 券	2022112100 064590	迈 克 生 物	20 22 年 11 月 21 日	274,512. 00	13,300.0 0	14	1. 7	176.2 0		
华泰 证券 券	2022112100 064598	虹 软	20 22 年 11 月 22 日	166,320. 00	6,300.00	14	1. 7	106.7 5		

证 券		科 技	年 11 月 21 日							
华 泰 证 券	2022112100 064600	寒 武 纪	20 22 年 11 月 21 日	419,740. 00	6,200.00	14	1. 7	269.4 1		
华 泰 证 券	2022112100 064602	蓝 色 光 标	20 22 年 11 月 21 日	429,015. 00	77,300.0 0	14	1. 7	275.3 7		
华 泰 证 券	2022112100 064604	易 事 特	20 22 年 11 月 21 日	277,292. 00	36,200.0 0	14	1. 7	177.9 8		
华 泰 证 券	2022112100 064816	机 器 人	20 22 年 11 月 21 日	386,304. 00	38,400.0 0	14	1. 7	247.9 5		
华 泰 证 券	2022112100 064818	东 方 国 信	20 22 年 11 月 21 日	255,684. 00	28,600.0 0	14	1. 7	164.1 1		
华 泰 证 券	2022112100 064906	九 号 公 司	20 22 年 11 月 21 日	371,295. 00	11,100.0 0	14	1. 7	238.3 2		

			月 21 日						
华泰 证券 2022112100 064928	迪 安 诊 断	20 22 年 11 月 21 日	455,532. 00	15,400.0 0	14	1. 7	292.3 9		
华泰 证券 2022112100 065394	捷 佳 伟 创	20 22 年 11 月 21 日	1,000,84 6.00	7,700.00	14	1. 7	642.4 0		
华泰 证券 2022112100 065396	新 产 业	20 22 年 11 月 21 日	512,622. 00	9,900.00	14	1. 7	329.0 3		
华泰 证券 2022112100 065400	芯 原 股 份	20 22 年 11 月 21 日	391,622. 00	7,700.00	14	1. 7	251.3 6		
华泰 证券 2022112100 065402	宋 城 演 艺	20 22 年 11 月 21 日	631,639. 00	48,700.0 0	14	1. 7	405.4 2		
华泰 证券 2022112100 065404	微 芯 生 物	20 22 年 11 月 21 日	220,987. 00	8,900.00	14	1. 7	141.8 4		

			日							
华泰 证券	2022112100 065406	英科 医疗	20 22 年 11 月 21 日	378,288. 00	14,400.0 0	14	1. 7	242.8 1		
华泰 证券	2022112100 065408	易华 录	20 22 年 11 月 21 日	265,484. 00	12,400.0 0	14	1. 7	170.4 0		
华泰 证券	2022112100 065410	景嘉 微	20 22 年 11 月 21 日	428,890. 00	7,000.00	14	1. 7	275.2 9		
华泰 证券	2022112100 065412	捷佳 伟创	20 22 年 11 月 21 日	1,000,84 6.00	7,700.00	14	1. 7	642.4 0		
华泰 证券	2022112100 065418	开山 股份	20 22 年 11 月 21 日	207,009. 00	12,300.0 0	14	1. 7	132.8 7		
华泰 证券	2022112100 065422	天能 股份	20 22 年 11 月 21 日	151,164. 00	3,900.00	14	1. 7	97.03		

华泰 证券	2022112100 065424	特 锐 德	20 22 年 11 月 21 日	373,804. 00	22,600.0 0	14	1. 7	239.9 3		
华泰 证券	2022112100 065426	南 微 医 学	20 22 年 11 月 21 日	200,100. 00	2,300.00	14	1. 7	128.4 4		
华泰 证券	2022112100 065428	普 利 制 药	20 22 年 11 月 21 日	235,548. 00	8,100.00	14	1. 7	151.1 9		
华泰 证券	2022112100 065432	华 测 检 测	20 22 年 11 月 21 日	1,123,27 6.00	52,100.0 0	14	1. 7	720.9 8		
华泰 证券	2022112100 065454	机 器 人	20 22 年 11 月 21 日	386,304. 00	38,400.0 0	14	1. 7	247.9 5		
华泰 证券	2022112100 065456	汤 臣 倍 健	20 22 年 11 月 21 日	647,314. 00	31,700.0 0	14	1. 7	415.4 8		
华泰	2022112100 065458	蓝 色	20 22	429,015. 00	77,300.0 0	14	1. 7	275.3 7		

证 券		光 标	年 11 月 21 日							
华 泰 证 券	2022112100 065460	固 德 威	20 22 年 11 月 21 日	463,400. 00	1,400.00	14	1. 7	297.4 4		
华 泰 证 券	2022112100 065462	虹 软 科 技	20 22 年 11 月 21 日	166,320. 00	6,300.00	14	1. 7	106.7 5		
华 泰 证 券	2022112100 065464	康 希 诺	20 22 年 11 月 21 日	504,462. 00	2,100.00	14	1. 7	323.7 9		
华 泰 证 券	2022112100 065470	晶 晨 股 份	20 22 年 11 月 21 日	550,550. 00	7,700.00	14	1. 7	353.3 7		
华 泰 证 券	2022112100 065472	光 线 传 媒	20 22 年 11 月 21 日	279,225. 00	36,500.0 0	14	1. 7	179.2 2		
华 泰 证 券	2022112100 065474	康 希 诺	20 22 年 11 月 21 日	504,462. 00	2,100.00	14	1. 7	323.7 9		

			月 21 日						
华泰 证券	2022112100 065476	康 希 诺	20 22 年 11 月 21 日	504,462. 00	2,100.00	14	1. 7	323.7 9	
华泰 证券	2022112100 065480	昆 仑 万 维	20 22 年 11 月 21 日	443,722. 00	29,800.0 0	14	1. 7	284.8 1	
华泰 证券	2022112100 065482	新 产 业	20 22 年 11 月 21 日	512,622. 00	9,900.00	14	1. 7	329.0 3	
华泰 证券	2022112100 065490	博 腾 股 份	20 22 年 11 月 21 日	463,691. 00	10,100.0 0	14	1. 7	297.6 2	
华泰 证券	2022112100 065498	易 事 特	20 22 年 11 月 21 日	277,292. 00	36,200.0 0	14	1. 7	177.9 8	
华泰 证券	2022112100 065500	晶 晨 股 份	20 22 年 11 月 21 日	550,550. 00	7,700.00	14	1. 7	353.3 7	

			日							
华泰 证券	2022112100 065502	西部 超导	20 22 年 11 月 21 日	880,210. 00	8,600.00	14	1. 7	564.9 7		
华泰 证券	2022112100 065504	安科 生物	20 22 年 11 月 21 日	379,496. 00	35,600.0 0	14	1. 7	243.5 8		
华泰 证券	2022112100 065508	道通 科技	20 22 年 11 月 21 日	335,664. 00	8,400.00	14	1. 7	215.4 5		
华泰 证券	2022112100 065510	东方 国信	20 22 年 11 月 21 日	255,684. 00	28,600.0 0	14	1. 7	164.1 1		
华泰 证券	2022112100 065522	康希 诺	20 22 年 11 月 21 日	504,462. 00	2,100.00	14	1. 7	323.7 9		
华泰 证券	2022112100 065526	德方 纳米	20 22 年 11 月 21 日	952,454. 00	3,700.00	14	1. 7	611.3 4		

华泰 证券	2022112100 065528	光 环 新 网	20 22 年 11 月 21 日	356,983. 00	39,100.0 0	14	1. 7	229.1 3		
华泰 证券	2022112100 065534	光 威 复 材	20 22 年 11 月 21 日	716,736. 00	9,600.00	14	1. 7	460.0 4		
华泰 证券	2022112100 065536	华 大 基 因	20 22 年 11 月 21 日	483,021. 00	7,700.00	14	1. 7	310.0 3		
华泰 证券	2022112100 065542	中 际 旭 创	20 22 年 11 月 21 日	442,530. 00	14,900.0 0	14	1. 7	284.0 4		
华泰 证券	2022112100 065546	华 宝 股 份	20 22 年 11 月 21 日	97,470.0 0	3,800.00	14	1. 7	62.56		
华泰 证券	2022112100 065548	光 环 新 网	20 22 年 11 月 21 日	356,983. 00	39,100.0 0	14	1. 7	229.1 3		
华泰	2022112100 065552	蓝 色	20 22	429,015. 00	77,300.0 0	14	1. 7	275.3 7		

证 券		光 标	年 11 月 21 日							
华 泰 证 券	2022112100 065560	虹 软 科 技	20 22 年 11 月 21 日	166,320. 00	6,300.00	14	1. 7	106.7 5		
华 泰 证 券	2022112100 065566	迈 克 生 物	20 22 年 11 月 21 日	274,512. 00	13,300.0 0	14	1. 7	176.2 0		
华 泰 证 券	2022112100 065572	稳 健 医 疗	20 22 年 11 月 21 日	276,640. 00	4,000.00	14	1. 7	177.5 6		
华 泰 证 券	2022112100 065576	国 瓷 材 料	20 22 年 11 月 21 日	741,500. 00	25,000.0 0	14	1. 7	475.9 4		
华 泰 证 券	2022112100 065580	信 维 通 信	20 22 年 11 月 21 日	514,500. 00	30,000.0 0	14	1. 7	330.2 3		
华 泰 证 券	2022112100 065582	宋 城 演 艺	20 22 年 11 月 21 日	631,639. 00	48,700.0 0	14	1. 7	405.4 2		

			月 21 日						
华泰 证券	2022112100 065584	南 微 医 学	20 22 年 11 月 21 日	200,100. 00	2,300.00	14	1. 7	128.4 4	
华泰 证券	2022112100 065586	君 实 生 物	20 22 年 11 月 21 日	760,770. 00	10,700.0 0	14	1. 7	488.3 0	
华泰 证券	2022112100 065588	中 国 通 号	20 22 年 11 月 21 日	363,860. 00	80,500.0 0	14	1. 7	233.5 5	
华泰 证券	2022112100 065590	国 瓷 材 料	20 22 年 11 月 21 日	741,500. 00	25,000.0 0	14	1. 7	475.9 4	
华泰 证券	2022112100 065592	长 信 科 技	20 22 年 11 月 21 日	499,216. 00	76,100.0 0	14	1. 7	320.4 2	
华泰 证券	2022112100 065594	天 华 超 净	20 22 年 11 月 21 日	941,872. 00	14,800.0 0	14	1. 7	604.5 5	

			日						
华泰 证券	2022112100 065596	西部 超导	20 22 年 11 月 21 日	880,210. 00	8,600.00	14	1. 7	564.9 7	
华泰 证券	2022112100 065848	万达 信息	20 22 年 11 月 21 日	347,024. 00	36,800.0 0	14	1. 7	222.7 4	
华泰 证券	2022112100 065850	海新 能科	20 22 年 11 月 21 日	221,340. 00	51,000.0 0	14	1. 7	142.0 7	
华泰 证券	2022112100 066618	迪安 诊断	20 22 年 11 月 21 日	455,532. 00	15,400.0 0	14	1. 7	292.3 9	
华泰 证券	2022112100 066620	博腾 股份	20 22 年 11 月 21 日	463,691. 00	10,100.0 0	14	1. 7	297.6 2	
华泰 证券	2022112100 066622	寒锐 钴业	20 22 年 11 月 21 日	305,520. 00	6,700.00	14	1. 7	196.1 0	

华泰 证券	2022112100 066626	道 通 科 技	20 22 年 11 月 21 日	335,664. 00	8,400.00	14	1. 7	215.4 5		
华泰 证券	2022112100 066628	万 孚 生 物	20 22 年 11 月 21 日	365,117. 00	8,300.00	14	1. 7	234.3 5		
华泰 证券	2022112100 066630	长 盈 精 密	20 22 年 11 月 21 日	321,552. 00	26,100.0 0	14	1. 7	206.3 9		
华泰 证券	2022112100 066632	利 亚 德	20 22 年 11 月 21 日	382,992. 00	63,200.0 0	14	1. 7	245.8 3		
华泰 证券	2022112100 066634	君 实 生 物	20 22 年 11 月 21 日	760,770. 00	10,700.0 0	14	1. 7	488.3 0		
华泰 证券	2022112100 066636	固 德 威	20 22 年 11 月 21 日	463,400. 00	1,400.00	14	1. 7	297.4 4		
华泰	2022112100 066638	蓝 色	20 22	429,015. 00	77,300.0 0	14	1. 7	275.3 7		

证 券		光 标	年 11 月 21 日							
华 泰 证 券	2022112100 066640	稳 健 医 疗	20 22 年 11 月 21 日	276,640. 00	4,000.00	14	1. 7	177.5 6		
华 泰 证 券	2022112100 066644	圣 湘 生 物	20 22 年 11 月 21 日	250,705. 00	9,100.00	14	1. 7	160.9 2		
华 泰 证 券	2022112100 066646	长 信 科 技	20 22 年 11 月 21 日	499,216. 00	76,100.0 0	14	1. 7	320.4 2		
华 泰 证 券	2022112100 066648	中 国 通 号	20 22 年 11 月 21 日	363,860. 00	80,500.0 0	14	1. 7	233.5 5		
华 泰 证 券	2022112100 066650	东 方 国 信	20 22 年 11 月 21 日	255,684. 00	28,600.0 0	14	1. 7	164.1 1		
华 泰 证 券	2022112100 066652	万 达 信 息	20 22 年 11 月 21 日	347,024. 00	36,800.0 0	14	1. 7	222.7 4		

			月 21 日						
华泰 证 券	2022112100 066654	杭 可 科 技	20 22 年 11 月 21 日	183,084. 00	3,800.00	14	1. 7	117.5 1	
华泰 证 券	2022112100 066656	寒 锐 钻 业	20 22 年 11 月 21 日	305,520. 00	6,700.00	14	1. 7	196.1 0	
华泰 证 券	2022112100 066658	光 威 复 材	20 22 年 11 月 21 日	716,736. 00	9,600.00	14	1. 7	460.0 4	
华泰 证 券	2022112100 066660	睿 创 微 纳	20 22 年 11 月 21 日	376,405. 00	8,300.00	14	1. 7	241.6 0	
华泰 证 券	2022112100 066662	杭 可 科 技	20 22 年 11 月 21 日	183,084. 00	3,800.00	14	1. 7	117.5 1	
华泰 证 券	2022112100 066664	中 国 通 号	20 22 年 11 月 21 日	363,860. 00	80,500.0 0	14	1. 7	233.5 5	

			日							
华泰 证券	2022112100 066666	中际 旭创	20 22 年 11 月 21 日	442,530. 00	14,900.0 0	14	1. 7	284.0 4		
华泰 证券	2022112100 066676	九号 公司	20 22 年 11 月 21 日	371,295. 00	11,100.0 0	14	1. 7	238.3 2		
华泰 证券	2022112100 066680	中际 旭创	20 22 年 11 月 21 日	442,530. 00	14,900.0 0	14	1. 7	284.0 4		
华泰 证券	2022112100 066682	汤臣 倍健	20 22 年 11 月 21 日	647,314. 00	31,700.0 0	14	1. 7	415.4 8		
华泰 证券	2022112100 066684	中控 技术	20 22 年 11 月 21 日	915,585. 00	9,300.00	14	1. 7	587.6 7		
华泰 证券	2022112100 066686	睿创 微纳	20 22 年 11 月 21 日	376,405. 00	8,300.00	14	1. 7	241.6 0		

华泰 证券	2022112100 066688	捷 佳 伟 创	20 22 年 11 月 21 日	1,000,84 6.00	7,700.00	14	1. 7	642.4 0		
华泰 证券	2022112100 066690	寒 武 纪	20 22 年 11 月 21 日	419,740. 00	6,200.00	14	1. 7	269.4 1		
华泰 证券	2022112100 066694	昆 仑 万 维	20 22 年 11 月 21 日	443,722. 00	29,800.0 0	14	1. 7	284.8 1		
华泰 证券	2022112100 066696	君 实 生 物	20 22 年 11 月 21 日	760,770. 00	10,700.0 0	14	1. 7	488.3 0		
华泰 证券	2022112100 066698	康 希 诺	20 22 年 11 月 21 日	504,462. 00	2,100.00	14	1. 7	323.7 9		
华泰 证券	2022112100 066710	昆 仑 万 维	20 22 年 11 月 21 日	443,722. 00	29,800.0 0	14	1. 7	284.8 1		
华泰	2022112100 066718	晶 晨	20 22	550,550. 00	7,700.00	14	1. 7	353.3 7		

证 券		股 份	年 11 月 21 日						
华 泰 证 券	2022112100 066720	中 际 旭 创	20 22 年 11 月 21 日	442,530. 00	14,900.0 0	14	1. 7	284.0 4	
华 泰 证 券	2022112100 066726	华 宝 股 份	20 22 年 11 月 21 日	97,470.0 0	3,800.00	14	1. 7	62.56	
华 泰 证 券	2022112100 066728	微 芯 生 物	20 22 年 11 月 21 日	220,987. 00	8,900.00	14	1. 7	141.8 4	
华 泰 证 券	2022112100 066730	特 锐 德	20 22 年 11 月 21 日	373,804. 00	22,600.0 0	14	1. 7	239.9 3	
华 泰 证 券	2022112100 066736	九 号 公 司	20 22 年 11 月 21 日	371,295. 00	11,100.0 0	14	1. 7	238.3 2	
华 泰 证 券	2022112100 066740	卫 宁 健 康	20 22 年 11 月 21 日	517,980. 00	53,400.0 0	14	1. 7	332.4 7	

			月 21 日						
华泰 证券	2022112100 066742	九号 公司	20 22 年 11 月 21 日	371,295. 00	11,100.0 0	14	1. 7	238.3 2	
华泰 证券	2022112100 066744	长盈 精密	20 22 年 11 月 21 日	321,552. 00	26,100.0 0	14	1. 7	206.3 9	
华泰 证券	2022112100 066746	万孚 生物	20 22 年 11 月 21 日	365,117. 00	8,300.00	14	1. 7	234.3 5	
华泰 证券	2022112100 066756	新宙 邦	20 22 年 11 月 21 日	663,642. 00	16,100.0 0	14	1. 7	425.9 6	
华泰 证券	2022112100 066766	寒锐 钴业	20 22 年 11 月 21 日	305,520. 00	6,700.00	14	1. 7	196.1 0	
华泰 证券	2022112100 066772	当升 科技	20 22 年 11 月 21 日	675,070. 00	11,000.0 0	14	1. 7	433.3 0	

			日						
华泰 证券	2022112100 066774	道 通 科 技	20 22 年 11 月 21 日	335,664. 00	8,400.00	14	1. 7	215.4 5	
华泰 证券	2022112100 066780	迪 安 诊 断	20 22 年 11 月 21 日	455,532. 00	15,400.0 0	14	1. 7	292.3 9	
华泰 证券	2022112100 066782	卫 宁 健 康	20 22 年 11 月 21 日	517,980. 00	53,400.0 0	14	1. 7	332.4 7	
华泰 证券	2022112100 066784	南 微 医 学	20 22 年 11 月 21 日	200,100. 00	2,300.00	14	1. 7	128.4 4	
华泰 证券	2022112100 066786	君 实 生 物	20 22 年 11 月 21 日	760,770. 00	10,700.0 0	14	1. 7	488.3 0	
华泰 证券	2022112100 066788	柏 楚 电 子	20 22 年 11 月 21 日	354,900. 00	1,400.00	14	1. 7	227.7 9	

华泰 证券	2022112100 066790	芯 原 股 份	20 22 年 11 月 21 日	391,622. 00	7,700.00	14	1. 7	251.3 6		
华泰 证券	2022112100 066792	宋 城 演 艺	20 22 年 11 月 21 日	631,639. 00	48,700.0 0	14	1. 7	405.4 2		
华泰 证券	2022112100 066794	西 部 超 导	20 22 年 11 月 21 日	880,210. 00	8,600.00	14	1. 7	564.9 7		
华泰 证券	2022112100 066796	我 武 生 物	20 22 年 11 月 21 日	521,360. 00	9,800.00	14	1. 7	334.6 4		
华泰 证券	2022112100 066798	中 国 通 号	20 22 年 11 月 21 日	363,860. 00	80,500.0 0	14	1. 7	233.5 5		
华泰 证券	2022112100 066800	中 控 技 术	20 22 年 11 月 21 日	915,585. 00	9,300.00	14	1. 7	587.6 7		
华泰	2022112100 066802	易 华	20 22	265,484. 00	12,400.0 0	14	1. 7	170.4 0		

证 券		录	年 11 月 21 日						
华 泰 证 券	2022112100 066804	国 瓷 材 料	20 22 年 11 月 21 日	741,500. 00	25,000.0 0	14	1. 7	475.9 4	
华 泰 证 券	2022112100 066806	晶 晨 股 份	20 22 年 11 月 21 日	550,550. 00	7,700.00	14	1. 7	353.3 7	
华 泰 证 券	2022112100 066810	中 控 技 术	20 22 年 11 月 21 日	915,585. 00	9,300.00	14	1. 7	587.6 7	
华 泰 证 券	2022112100 066812	柏 楚 电 子	20 22 年 11 月 21 日	354,900. 00	1,400.00	14	1. 7	227.7 9	
华 泰 证 券	2022112100 068048	晶 晨 股 份	20 22 年 11 月 21 日	550,550. 00	7,700.00	14	1. 7	353.3 7	
华 泰 证 券	2022112100 068058	柏 楚 电 子	20 22 年 11 月 21 日	354,900. 00	1,400.00	14	1. 7	227.7 9	

			月 21 日						
华泰 证券 2022112100 068060	微 芯 生 物	20 22 年 11 月 21 日	220,987. 00	8,900.00	14	1. 7	141.8 4		
华泰 证券 2022112100 068062	信 维 通 信	20 22 年 11 月 21 日	514,500. 00	30,000.0 0	14	1. 7	330.2 3		
华泰 证券 2022112100 068064	汤 臣 倍 健	20 22 年 11 月 21 日	647,314. 00	31,700.0 0	14	1. 7	415.4 8		
华泰 证券 2022112100 068070	海 新 能 科	20 22 年 11 月 21 日	221,340. 00	51,000.0 0	14	1. 7	142.0 7		
华泰 证券 2022112100 068072	当 升 科 技	20 22 年 11 月 21 日	675,070. 00	11,000.0 0	14	1. 7	433.3 0		
华泰 证券 2022112100 068080	寒 锐 钴 业	20 22 年 11 月 21 日	305,520. 00	6,700.00	14	1. 7	196.1 0		

			日						
华泰 证券	2022112100 068090	中控 技术	20 22 年 11 月 21 日	915,585. 00	9,300.00	14	1. 7	587.6 7	
华泰 证券	2022112100 068094	易事 特	20 22 年 11 月 21 日	277,292. 00	36,200.0 0	14	1. 7	177.9 8	
华泰 证券	2022112100 068096	华宝 股份	20 22 年 11 月 21 日	97,470.0 0	3,800.00	14	1. 7	62.56	
华泰 证券	2022112100 068098	博腾 股份	20 22 年 11 月 21 日	463,691. 00	10,100.0 0	14	1. 7	297.6 2	
华泰 证券	2022112100 068100	迈克 生物	20 22 年 11 月 21 日	274,512. 00	13,300.0 0	14	1. 7	176.2 0	
华泰 证券	2022112100 068108	机器 人	20 22 年 11 月 21 日	386,304. 00	38,400.0 0	14	1. 7	247.9 5	

华泰 证券	2022112100 068110	红日 药业	20 22 年 11 月 21 日	403,760. 00	56,000.0 0	14	1. 7	259.1 6		
华泰 证券	2022112100 068112	安科 生物	20 22 年 11 月 21 日	379,496. 00	35,600.0 0	14	1. 7	243.5 8		
华泰 证券	2022112100 068114	南微 医学	20 22 年 11 月 21 日	200,100. 00	2,300.00	14	1. 7	128.4 4		
华泰 证券	2022112100 068116	德方 纳米	20 22 年 11 月 21 日	952,454. 00	3,700.00	14	1. 7	611.3 4		
华泰 证券	2022112100 068124	贝达 药业	20 22 年 11 月 21 日	405,405. 00	7,700.00	14	1. 7	260.2 1		
华泰 证券	2022112100 068126	圣湘 生物	20 22 年 11 月 21 日	250,705. 00	9,100.00	14	1. 7	160.9 2		
华泰	2022112100 068132	光线	20 22	279,225. 00	36,500.0 0	14	1. 7	179.2 2		

证 券		传 媒	年 11 月 21 日						
华 泰 证 券	2022112100 068134	天 华 超 净	20 22 年 11 月 21 日	941,872. 00	14,800.0 0	14	1. 7	604.5 5	
华 泰 证 券	2022112100 068136	东 方 国 信	20 22 年 11 月 21 日	255,684. 00	28,600.0 0	14	1. 7	164.1 1	
华 泰 证 券	2022112100 068140	芯 原 股 份	20 22 年 11 月 21 日	391,622. 00	7,700.00	14	1. 7	251.3 6	
华 泰 证 券	2022112100 068142	我 武 生 物	20 22 年 11 月 21 日	521,360. 00	9,800.00	14	1. 7	334.6 4	
华 泰 证 券	2022112100 068146	睿 创 微 纳	20 22 年 11 月 21 日	376,405. 00	8,300.00	14	1. 7	241.6 0	
华 泰 证 券	2022112100 068148	杭 可 科 技	20 22 年 11 月 21 日	183,084. 00	3,800.00	14	1. 7	117.5 1	

			月 21 日						
华泰 证券	2022112100 068152	稳健 医疗	20 22 年 11 月 21 日	276,640. 00	4,000.00	14	1. 7	177.5 6	
华泰 证券	2022112100 068154	虹软 科技	20 22 年 11 月 21 日	166,320. 00	6,300.00	14	1. 7	106.7 5	
华泰 证券	2022112100 068164	易华 录	20 22 年 11 月 21 日	265,484. 00	12,400.0 0	14	1. 7	170.4 0	
华泰 证券	2022112100 068166	贝达 药业	20 22 年 11 月 21 日	405,405. 00	7,700.00	14	1. 7	260.2 1	
华泰 证券	2022112100 068168	康泰 医学	20 22 年 11 月 21 日	136,100. 00	5,000.00	14	1. 7	87.36	
华泰 证券	2022112100 068170	固德 威	20 22 年 11 月 21 日	463,400. 00	1,400.00	14	1. 7	297.4 4	

			日						
华泰 证券	2022112100 068172	万孚 生物	20 22 年 11 月 21 日	365,117. 00	8,300.00	14	1. 7	234.3 5	
华泰 证券	2022112100 068174	万达 信息	20 22 年 11 月 21 日	347,024. 00	36,800.0 0	14	1. 7	222.7 4	
华泰 证券	2022112100 068176	昆仑 万维	20 22 年 11 月 21 日	443,722. 00	29,800.0 0	14	1. 7	284.8 1	
华泰 证券	2022112100 068178	西部 超导	20 22 年 11 月 21 日	880,210. 00	8,600.00	14	1. 7	564.9 7	
华泰 证券	2022112100 068180	捷成 股份	20 22 年 11 月 21 日	312,808. 00	64,100.0 0	14	1. 7	200.7 8	
华泰 证券	2022112100 068182	网宿 科技	20 22 年 11 月 21 日	433,009. 00	76,100.0 0	14	1. 7	277.9 3	

华泰 证券 券	2022112100 068188	德 方 纳 米	20 22 年 11 月 21 日	952,454. 00	3,700.00	14	1. 7	611.3 4		
华泰 证券 券	2022112100 068192	宋 城 演 艺	20 22 年 11 月 21 日	631,639. 00	48,700.0 0	14	1. 7	405.4 2		
华泰 证券 券	2022112100 068194	开 山 股 份	20 22 年 11 月 21 日	207,009. 00	12,300.0 0	14	1. 7	132.8 7		
华泰 证券 券	2022112100 068196	寒 锐 钻 业	20 22 年 11 月 21 日	305,520. 00	6,700.00	14	1. 7	196.1 0		
华泰 证券 券	2022112100 068198	微 芯 生 物	20 22 年 11 月 21 日	220,987. 00	8,900.00	14	1. 7	141.8 4		
华泰 证券 券	2022112100 068200	我 武 生 物	20 22 年 11 月 21 日	521,360. 00	9,800.00	14	1. 7	334.6 4		
华泰 证券 券	2022112100 068202	博 腾	20 22 年 11 月 22 日	463,691. 00	10,100.0 0	14	1. 7	297.6 2		

证 券		股 份	年 11 月 21 日						
华 泰 证 券	2022112100 068204	华 大 基 因	20 22 年 11 月 21 日	483,021. 00	7,700.00	14	1. 7	310.0 3	
华 泰 证 券	2022112100 068208	万 达 信 息	20 22 年 11 月 21 日	347,024. 00	36,800.0 0	14	1. 7	222.7 4	
华 泰 证 券	2022112100 068210	中 控 技 术	20 22 年 11 月 21 日	915,585. 00	9,300.00	14	1. 7	587.6 7	
华 泰 证 券	2022112100 068212	易 华 录	20 22 年 11 月 21 日	265,484. 00	12,400.0 0	14	1. 7	170.4 0	
华 泰 证 券	2022112100 068214	万 孚 生 物	20 22 年 11 月 21 日	365,117. 00	8,300.00	14	1. 7	234.3 5	
华 泰 证 券	2022112100 068216	光 线 传 媒	20 22 年 11 月	279,225. 00	36,500.0 0	14	1. 7	179.2 2	

			月 21 日						
华泰 证券 券	2022112100 068218	新 产 业	20 22 年 11 月 21 日	512,622. 00	9,900.00	14	1. 7	329.0 3	
华泰 证券 券	2022112100 068220	安 科 生 物	20 22 年 11 月 21 日	379,496. 00	35,600.0 0	14	1. 7	243.5 8	
华泰 证券 券	2022112100 068226	德 方 纳 米	20 22 年 11 月 21 日	952,454. 00	3,700.00	14	1. 7	611.3 4	
华泰 证券 券	2022112100 068230	天 华 超 净	20 22 年 11 月 21 日	941,872. 00	14,800.0 0	14	1. 7	604.5 5	
华泰 证券 券	2022112100 068232	长 信 科 技	20 22 年 11 月 21 日	499,216. 00	76,100.0 0	14	1. 7	320.4 2	
华泰 证券 券	2022112100 068234	微 芯 生 物	20 22 年 11 月 21 日	220,987. 00	8,900.00	14	1. 7	141.8 4	

			日						
华泰 证券	2022112100 068236	信维 通信	20 22 年 11 月 21 日	514,500. 00	30,000.0 0	14	1. 7	330.2 3	
华泰 证券	2022112100 068238	汤臣 倍健	20 22 年 11 月 21 日	647,314. 00	31,700.0 0	14	1. 7	415.4 8	
华泰 证券	2022112100 068240	网宿 科技	20 22 年 11 月 21 日	433,009. 00	76,100.0 0	14	1. 7	277.9 3	
华泰 证券	2022112100 068242	蓝色 光标	20 22 年 11 月 21 日	429,015. 00	77,300.0 0	14	1. 7	275.3 7	
华泰 证券	2022112100 068244	利亚 德	20 22 年 11 月 21 日	382,992. 00	63,200.0 0	14	1. 7	245.8 3	
华泰 证券	2022112100 068246	普利 制药	20 22 年 11 月 21 日	235,548. 00	8,100.00	14	1. 7	151.1 9	

华泰 证券	2022112100 068248	寒 武 纪	20 22 年 11 月 21 日	419,740. 00	6,200.00	14	1. 7	269.4 1		
华泰 证券	2022112100 068250	光 威 复 材	20 22 年 11 月 21 日	716,736. 00	9,600.00	14	1. 7	460.0 4		
华泰 证券	2022112100 068350	利 亚 德	20 22 年 11 月 21 日	382,992. 00	63,200.0 0	14	1. 7	245.8 3		
华泰 证券	2022112100 068416	景 嘉 微	20 22 年 11 月 21 日	428,890. 00	7,000.00	14	1. 7	275.2 9		
华泰 证券	2022112100 068418	迈 克 生 物	20 22 年 11 月 21 日	274,512. 00	13,300.0 0	14	1. 7	176.2 0		
华泰 证券	2022112100 068420	昆 仑 万 维	20 22 年 11 月 21 日	443,722. 00	29,800.0 0	14	1. 7	284.8 1		
华泰	2022112100 068436	新 产	20 22	512,622. 00	9,900.00	14	1. 7	329.0 3		

证 券		业	年 11 月 21 日							
华 泰 证 券	2022112100 068478	博 腾 股 份	20 22 年 11 月 21 日	463,691. 00	10,100.0 0	14	1. 7	297.6 2		
华 泰 证 券	2022112100 068512	固 德 威	20 22 年 11 月 21 日	463,400. 00	1,400.00	14	1. 7	297.4 4		
华 泰 证 券	2022112100 068530	君 实 生 物	20 22 年 11 月 21 日	760,770. 00	10,700.0 0	14	1. 7	488.3 0		
华 泰 证 券	2022112100 068534	我 武 生 物	20 22 年 11 月 21 日	521,360. 00	9,800.00	14	1. 7	334.6 4		
华 泰 证 券	2022112100 068538	中 国 通 号	20 22 年 11 月 21 日	363,860. 00	80,500.0 0	14	1. 7	233.5 5		
华 泰 证 券	2022112100 068964	睿 创 微 纳	20 22 年 11 月 21 日	376,405. 00	8,300.00	14	1. 7	241.6 0		

			月 21 日						
华泰 证券	2022112100 069000	利亚德	20 22 年 11 月 21 日	382,992. 00	63,200.0 0	14	1. 7	245.8 3	
华泰 证券	2022112100 069002	光威复材	20 22 年 11 月 21 日	716,736. 00	9,600.00	14	1. 7	460.0 4	
华泰 证券	2022112100 069016	柏楚电子	20 22 年 11 月 21 日	354,900. 00	1,400.00	14	1. 7	227.7 9	
华泰 证券	2022112100 069108	景嘉微	20 22 年 11 月 21 日	428,890. 00	7,000.00	14	1. 7	275.2 9	
华泰 证券	2022112100 069128	蓝色光标	20 22 年 11 月 21 日	429,015. 00	77,300.0 0	14	1. 7	275.3 7	
华泰 证券	2022112100 070132	光线传媒	20 22 年 11 月 21 日	279,225. 00	36,500.0 0	14	1. 7	179.2 2	

			日						
华泰 证券	2022112100 070140	英科 医疗	20 22 年 11 月 21 日	378,288. 00	14,400.0 0	14	1. 7	242.8 1	
华泰 证券	2022112100 070160	虹软 科技	20 22 年 11 月 21 日	166,320. 00	6,300.00	14	1. 7	106.7 5	
华泰 证券	2022112100 070208	中国 通号	20 22 年 11 月 21 日	363,860. 00	80,500.0 0	14	1. 7	233.5 5	
华泰 证券	2022112100 070210	中控 技术	20 22 年 11 月 21 日	915,585. 00	9,300.00	14	1. 7	587.6 7	
华泰 证券	2022112100 070216	虹软 科技	20 22 年 11 月 21 日	166,320. 00	6,300.00	14	1. 7	106.7 5	
华泰 证券	2022112100 070220	长信 科技	20 22 年 11 月 21 日	499,216. 00	76,100.0 0	14	1. 7	320.4 2	

华泰 证券	2022112100 070222	长盈 精密	20 22 年 11 月 21 日	321,552. 00	26,100.0 0	14	1. 7	206.3 9		
华泰 证券	2022112100 070226	万达 信息	20 22 年 11 月 21 日	347,024. 00	36,800.0 0	14	1. 7	222.7 4		
华泰 证券	2022112100 070230	杭可 科技	20 22 年 11 月 21 日	183,084. 00	3,800.00	14	1. 7	117.5 1		
华泰 证券	2022112100 070284	昆仑 万维	20 22 年 11 月 21 日	443,722. 00	29,800.0 0	14	1. 7	284.8 1		
华泰 证券	2022112100 070286	汤臣 倍健	20 22 年 11 月 21 日	647,314. 00	31,700.0 0	14	1. 7	415.4 8		
华泰 证券	2022112100 070322	微芯 生物	20 22 年 11 月 21 日	220,987. 00	8,900.00	14	1. 7	141.8 4		
华泰	2022112100 070342	虹软	20 22	166,320. 00	6,300.00	14	1. 7	106.7 5		

证 券		科 技	年 11 月 21 日							
华 泰 证 券	2022112100 070344	康 希 诺	20 22 年 11 月 21 日	504,462. 00	2,100.00	14	1. 7	323.7 9		
华 泰 证 券	2022112100 070350	睿 创 微 纳	20 22 年 11 月 21 日	376,405. 00	8,300.00	14	1. 7	241.6 0		
华 泰 证 券	2022112100 070358	开 山 股 份	20 22 年 11 月 21 日	207,009. 00	12,300.0 0	14	1. 7	132.8 7		
华 泰 证 券	2022112100 070364	晶 晨 股 份	20 22 年 11 月 21 日	550,550. 00	7,700.00	14	1. 7	353.3 7		
华 泰 证 券	2022112100 070386	光 环 新 网	20 22 年 11 月 21 日	356,983. 00	39,100.0 0	14	1. 7	229.1 3		
华 泰 证 券	2022112100 070402	光 线 传 媒	20 22 年 11 月 11 日	279,225. 00	36,500.0 0	14	1. 7	179.2 2		

			月 21 日						
华泰 证券	2022112100 070404	中 控 技 术	20 22 年 11 月 21 日	915,585. 00	9,300.00	14	1. 7	587.6 7	
华泰 证券	2022112100 070406	易 华 录	20 22 年 11 月 21 日	265,484. 00	12,400.0 0	14	1. 7	170.4 0	
华泰 证券	2022112100 070466	蓝 色 光 标	20 22 年 11 月 21 日	429,015. 00	77,300.0 0	14	1. 7	275.3 7	
华泰 证券	2022112100 070472	圣 湘 生 物	20 22 年 11 月 21 日	250,705. 00	9,100.00	14	1. 7	160.9 2	
华泰 证券	2022112100 070476	宋 城 演 艺	20 22 年 11 月 21 日	631,639. 00	48,700.0 0	14	1. 7	405.4 2	
华泰 证券	2022112100 071712	特 锐 德	20 22 年 11 月 21 日	373,804. 00	22,600.0 0	14	1. 7	239.9 3	

			日						
华泰 证券	2022112100 071772	道通 科技	20 22 年 11 月 21 日	335,664. 00	8,400.00	14	1. 7	215.4 5	
华泰 证券	2022112100 071810	华宝 股份	20 22 年 11 月 21 日	97,470.0 0	3,800.00	14	1. 7	62.56	
华泰 证券	2022112100 071814	华测 检测	20 22 年 11 月 21 日	1,123,27 6.00	52,100.0 0	14	1. 7	720.9 8	
华泰 证券	2022112100 071834	捷佳 伟创	20 22 年 11 月 21 日	1,000,84 6.00	7,700.00	14	1. 7	642.4 0	
华泰 证券	2022112100 071876	碧 水源	20 22 年 11 月 21 日	342,056. 00	67,600.0 0	14	1. 7	219.5 5	
华泰 证券	2022112100 071900	红 日 药 业	20 22 年 11 月 21 日	403,760. 00	56,000.0 0	14	1. 7	259.1 6	

华泰 证券	2022112100 072336	德 方 纳 米	20 22 年 11 月 21 日	952,454. 00	3,700.00	14	1. 7	611.3 4		
华泰 证券	2022112100 072338	康 泰 医 学	20 22 年 11 月 21 日	136,100. 00	5,000.00	14	1. 7	87.36		
华泰 证券	2022112100 072434	长 信 科 技	20 22 年 11 月 21 日	499,216. 00	76,100.0 0	14	1. 7	320.4 2		
华泰 证券	2022112100 072438	寒 武 纪	20 22 年 11 月 21 日	419,740. 00	6,200.00	14	1. 7	269.4 1		
华泰 证券	2022112100 072766	光 环 新 网	20 22 年 11 月 21 日	356,983. 00	39,100.0 0	14	1. 7	229.1 3		
华泰 证券	2022112100 072768	国 瓷 材 料	20 22 年 11 月 21 日	741,500. 00	25,000.0 0	14	1. 7	475.9 4		
华泰	2022112100 072782	微 芯	20 22	220,987. 00	8,900.00	14	1. 7	141.8 4		

证 券		生 物	年 11 月 21 日							
华 泰 证 券	2022112100 072804	稳 健 医 疗	20 22 年 11 月 21 日	276,640. 00	4,000.00	14	1. 7	177.5 6		
华 泰 证 券	2022112100 072806	当 升 科 技	20 22 年 11 月 21 日	675,070. 00	11,000.0 0	14	1. 7	433.3 0		
华 泰 证 券	2022112100 072858	柏 楚 电 子	20 22 年 11 月 21 日	354,900. 00	1,400.00	14	1. 7	227.7 9		
华 泰 证 券	2022112100 072860	西 部 超 导	20 22 年 11 月 21 日	880,210. 00	8,600.00	14	1. 7	564.9 7		
华 泰 证 券	2022112100 072862	易 华 录	20 22 年 11 月 21 日	265,484. 00	12,400.0 0	14	1. 7	170.4 0		
华 泰 证 券	2022112100 072872	特 锐 德	20 22 年 11 月 21 日	373,804. 00	22,600.0 0	14	1. 7	239.9 3		

			月 21 日						
华泰 证券	2022112100 072918	信 维 通 信	20 22 年 11 月 21 日	514,500. 00	30,000.0 0	14	1. 7	330.2 3	
华泰 证券	2022112100 072924	中 际 旭 创	20 22 年 11 月 21 日	442,530. 00	14,900.0 0	14	1. 7	284.0 4	
华泰 证券	2022112100 072938	固 德 威	20 22 年 11 月 21 日	463,400. 00	1,400.00	14	1. 7	297.4 4	
华泰 证券	2022112100 072952	博 腾 股 份	20 22 年 11 月 21 日	463,691. 00	10,100.0 0	14	1. 7	297.6 2	
华泰 证券	2022112100 073482	汤 臣 倍 健	20 22 年 11 月 21 日	647,314. 00	31,700.0 0	14	1. 7	415.4 8	
华泰 证券	2022112100 073554	天 华 超 净	20 22 年 11 月 21 日	935,508. 00	14,700.0 0	14	1. 7	600.4 6	

			日						
华泰 证券	2022112100 073572	光线 传媒	20 22 年 11 月 21 日	279,225. 00	36,500.0 0	14	1. 7	179.2 2	
华泰 证券	2022112100 073576	开山 股份	20 22 年 11 月 21 日	207,009. 00	12,300.0 0	14	1. 7	132.8 7	
华泰 证券	2022112100 073666	信维 通信	20 22 年 11 月 21 日	514,500. 00	30,000.0 0	14	1. 7	330.2 3	
华泰 证券	2022112100 073668	光威 复材	20 22 年 11 月 21 日	716,736. 00	9,600.00	14	1. 7	460.0 4	
华泰 证券	2022112100 073886	迪安 诊断	20 22 年 11 月 21 日	455,532. 00	15,400.0 0	14	1. 7	292.3 9	
华泰 证券	2022112100 073888	卫宁 健康	20 22 年 11 月 21 日	517,980. 00	53,400.0 0	14	1. 7	332.4 7	

华泰 证券	2022112100 073902	君 实 生 物	20 22 年 11 月 21 日	760,770. 00	10,700.0 0	14	1. 7	488.3 0		
华泰 证券	2022112100 073904	寒 武 纪	20 22 年 11 月 21 日	419,740. 00	6,200.00	14	1. 7	269.4 1		
华泰 证券	2022112100 073906	芯 原 股 份	20 22 年 11 月 21 日	391,622. 00	7,700.00	14	1. 7	251.3 6		
华泰 证券	2022112100 073912	康 泰 医 学	20 22 年 11 月 21 日	136,100. 00	5,000.00	14	1. 7	87.36		
华泰 证券	2022112100 073918	迈 克 生 物	20 22 年 11 月 21 日	274,512. 00	13,300.0 0	14	1. 7	176.2 0		
华泰 证券	2022112100 073920	东 方 国 信	20 22 年 11 月 21 日	255,684. 00	28,600.0 0	14	1. 7	164.1 1		
华泰	2022112100 073954	华 大	20 22	483,021. 00	7,700.00	14	1. 7	310.0 3		

证 券		基 因	年 11 月 21 日						
华 泰 证 券	2022112100 073956	捷 成 股 份	20 22 年 11 月 21 日	312,808. 00	64,100.0 0	14	1. 7	200.7 8	
华 泰 证 券	2022112100 073964	英 科 医 疗	20 22 年 11 月 21 日	378,288. 00	14,400.0 0	14	1. 7	242.8 1	
华 泰 证 券	2022112100 073988	晶 晨 股 份	20 22 年 11 月 21 日	550,550. 00	7,700.00	14	1. 7	353.3 7	
华 泰 证 券	2022112100 073994	卫 宁 健 康	20 22 年 11 月 21 日	517,980. 00	53,400.0 0	14	1. 7	332.4 7	
华 泰 证 券	2022112100 074028	机 器 人	20 22 年 11 月 21 日	386,304. 00	38,400.0 0	14	1. 7	247.9 5	
华 泰 证 券	2022112100 074038	海 新 能 科	20 22 年 11 月 21 日	221,340. 00	51,000.0 0	14	1. 7	142.0 7	

			月 21 日						
华泰 证券 券	2022112100 074040	安科 生物	20 22 年 11 月 21 日	379,496. 00	35,600.0 0	14	1. 7	243.5 8	
华泰 证券 券	2022112100 074048	华测 检测	20 22 年 11 月 21 日	1,123,27 6.00	52,100.0 0	14	1. 7	720.9 8	
华泰 证券 券	2022112100 074052	网宿 科技	20 22 年 11 月 21 日	433,009. 00	76,100.0 0	14	1. 7	277.9 3	
华泰 证券 券	2022112100 074058	天华 超净	20 22 年 11 月 21 日	935,508. 00	14,700.0 0	14	1. 7	600.4 6	
华泰 证券 券	2022112100 074060	新宙 邦	20 22 年 11 月 21 日	663,642. 00	16,100.0 0	14	1. 7	425.9 6	
华泰 证券 券	2022112100 074076	新产 业	20 22 年 11 月 21 日	512,622. 00	9,900.00	14	1. 7	329.0 3	

			日						
华泰 证券	2022112100 074082	当升科技	2022年11月21日	675,070.00	11,000.00	14	1.7	433.30	
华泰 证券	2022112100 074084	南微医学	2022年11月21日	200,100.00	2,300.00	14	1.7	128.44	
华泰 证券	2022112100 074086	九号公司	2022年11月21日	371,295.00	11,100.00	14	1.7	238.32	
华泰 证券	2022112100 074862	新宙邦	2022年11月21日	663,642.00	16,100.00	14	1.7	425.96	
华泰 证券	2022112100 074898	寒武纪	2022年11月21日	419,740.00	6,200.00	14	1.7	269.41	
华泰 证券	2022112100 074928	长信科技	2022年11月21日	499,216.00	76,100.00	14	1.7	320.42	

华泰 证券 券	2022112100 074956	易事特	20 22 年 11 月 21 日	277,292. 00	36,200.0 0	14	1. 7	177.9 8		
华泰 证券 券	2022112100 074962	安科生物	20 22 年 11 月 21 日	379,496. 00	35,600.0 0	14	1. 7	243.5 8		
华泰 证券 券	2022112100 074964	华测检测	20 22 年 11 月 21 日	1,123,27 6.00	52,100.0 0	14	1. 7	720.9 8		
华泰 证券 券	2022112100 074966	康泰医学	20 22 年 11 月 21 日	136,100. 00	5,000.00	14	1. 7	87.36		
华泰 证券 券	2022112100 074978	新产业	20 22 年 11 月 21 日	512,622. 00	9,900.00	14	1. 7	329.0 3		
华泰 证券 券	2022112100 074980	景嘉微	20 22 年 11 月 21 日	428,890. 00	7,000.00	14	1. 7	275.2 9		
华泰	2022112100 075012	贝达	20 22	405,405. 00	7,700.00	14	1. 7	260.2 1		

证 券		药 业	年 11 月 21 日							
华 泰 证 券	2022112100 075014	长 盈 精 密	20 22 年 11 月 21 日	321,552. 00	26,100.0 0	14	1. 7	206.3 9		
华 泰 证 券	2022112100 075048	天 能 股 份	20 22 年 11 月 21 日	151,164. 00	3,900.00	14	1. 7	97.03		
华 泰 证 券	2022112100 075050	英 科 医 疗	20 22 年 11 月 21 日	378,288. 00	14,400.0 0	14	1. 7	242.8 1		
华 泰 证 券	2022112100 075324	杭 可 科 技	20 22 年 11 月 21 日	183,084. 00	3,800.00	14	1. 7	117.5 1		
华 泰 证 券	2022112100 075332	捷 佳 伟 创	20 22 年 11 月 21 日	1,000,84 6.00	7,700.00	14	1. 7	642.4 0		
华 泰 证 券	2022112100 075546	机 器 人	20 22 年 11 月 21 日	386,304. 00	38,400.0 0	14	1. 7	247.9 5		

			月 21 日						
华泰 证券	2022112100 075548	红 日 药 业	20 22 年 11 月 21 日	403,760. 00	56,000.0 0	14	1. 7	259.1 6	
华泰 证券	2022112100 075550	我 武 生 物	20 22 年 11 月 21 日	521,360. 00	9,800.00	14	1. 7	334.6 4	
华泰 证券	2022112100 075552	万 达 信 息	20 22 年 11 月 21 日	347,024. 00	36,800.0 0	14	1. 7	222.7 4	
华泰 证券	2022112100 075568	圣 湘 生 物	20 22 年 11 月 21 日	250,705. 00	9,100.00	14	1. 7	160.9 2	
华泰 证券	2022112100 075570	贝 达 药 业	20 22 年 11 月 21 日	405,405. 00	7,700.00	14	1. 7	260.2 1	
华泰 证券	2022112100 075572	光 环 新 网	20 22 年 11 月 21 日	356,983. 00	39,100.0 0	14	1. 7	229.1 3	

			日							
华泰 证券	2022112100 075578	康泰 医学	20 22 年 11 月 21 日	136,100. 00	5,000.00	14	1. 7	87.36		
华泰 证券	2022112100 075580	万孚 生物	20 22 年 11 月 21 日	365,117. 00	8,300.00	14	1. 7	234.3 5		
华泰 证券	2022112100 075582	西部 超导	20 22 年 11 月 21 日	880,210. 00	8,600.00	14	1. 7	564.9 7		
华泰 证券	2022112100 075584	迪安 诊断	20 22 年 11 月 21 日	455,532. 00	15,400.0 0	14	1. 7	292.3 9		
华泰 证券	2022112100 075586	开山 股份	20 22 年 11 月 21 日	207,009. 00	12,300.0 0	14	1. 7	132.8 7		
华泰 证券	2022112100 075588	网宿 科技	20 22 年 11 月 21 日	433,009. 00	76,100.0 0	14	1. 7	277.9 3		

华泰 证券	2022112100 075590	宋城 演艺	20 22 年 11 月 21 日	631,639. 00	48,700.0 0	14	1. 7	405.4 2		
华泰 证券	2022112100 075606	我武 生物	20 22 年 11 月 21 日	521,360. 00	9,800.00	14	1. 7	334.6 4		
华泰 证券	2022112100 075618	德方 纳米	20 22 年 11 月 21 日	952,454. 00	3,700.00	14	1. 7	611.3 4		
华泰 证券	2022112100 075620	寒锐 钴业	20 22 年 11 月 21 日	305,520. 00	6,700.00	14	1. 7	196.1 0		
华泰 证券	2022112100 075632	开山 股份	20 22 年 11 月 21 日	207,009. 00	12,300.0 0	14	1. 7	132.8 7		
华泰 证券	2022112100 075676	捷成 股份	20 22 年 11 月 21 日	312,808. 00	64,100.0 0	14	1. 7	200.7 8		
华泰	2022112100 075678	海新	20 22	221,340. 00	51,000.0 0	14	1. 7	142.0 7		

证 券		能 科	年 11 月 21 日							
华 泰 证 券	2022112100 075700	长 信 科 技	20 22 年 11 月 21 日	499,216. 00	76,100.0 0	14	1. 7	320.4 2		
华 泰 证 券	2022112100 075706	万 孚 生 物	20 22 年 11 月 21 日	365,117. 00	8,300.00	14	1. 7	234.3 5		
华 泰 证 券	2022112100 075714	固 德 威	20 22 年 11 月 21 日	463,400. 00	1,400.00	14	1. 7	297.4 4		
华 泰 证 券	2022112100 076296	红 日 药 业	20 22 年 11 月 21 日	403,760. 00	56,000.0 0	14	1. 7	259.1 6		
华 泰 证 券	2022112100 076310	特 锐 德	20 22 年 11 月 21 日	373,804. 00	22,600.0 0	14	1. 7	239.9 3		
华 泰 证 券	2022112100 076312	捷 成 股 份	20 22 年 11 月 21 日	312,808. 00	64,100.0 0	14	1. 7	200.7 8		

			月 21 日						
华泰 证券 券	2022112100 076324	微 芯 生 物	20 22 年 11 月 21 日	220,987. 00	8,900.00	14	1. 7	141.8 4	
华泰 证券 券	2022112100 076382	博 腾 股 份	20 22 年 11 月 21 日	463,691. 00	10,100.0 0	14	1. 7	297.6 2	
华泰 证券 券	2022112100 076414	蓝 色 光 标	20 22 年 11 月 21 日	429,015. 00	77,300.0 0	14	1. 7	275.3 7	
华泰 证券 券	2022112100 077584	圣 湘 生 物	20 22 年 11 月 21 日	250,705. 00	9,100.00	14	1. 7	160.9 2	
华泰 证券 券	2022112100 077616	光 环 新 网	20 22 年 11 月 21 日	356,983. 00	39,100.0 0	14	1. 7	229.1 3	
华泰 证券 券	2022112100 077618	贝 达 药 业	20 22 年 11 月 21 日	405,405. 00	7,700.00	14	1. 7	260.2 1	

			日						
华泰 证券	2022112100 077620	德方 纳米	20 22 年 11 月 21 日	952,454. 00	3,700.00	14	1. 7	611.3 4	
华泰 证券	2022112100 077622	康泰 医学	20 22 年 11 月 21 日	136,100. 00	5,000.00	14	1. 7	87.36	
华泰 证券	2022112100 077630	寒武 纪	20 22 年 11 月 21 日	419,740. 00	6,200.00	14	1. 7	269.4 1	
华泰 证券	2022112100 077632	昆仑 万维	20 22 年 11 月 21 日	443,722. 00	29,800.0 0	14	1. 7	284.8 1	
华泰 证券	2022112100 077634	英科 医疗	20 22 年 11 月 21 日	378,288. 00	14,400.0 0	14	1. 7	242.8 1	
华泰 证券	2022112100 077636	光威 复材	20 22 年 11 月 21 日	716,736. 00	9,600.00	14	1. 7	460.0 4	

华泰 证券	2022112100 077654	芯 原 股 份	20 22 年 11 月 21 日	391,622. 00	7,700.00	14	1. 7	251.3 6		
华泰 证券	2022112100 077656	宋 城 演 艺	20 22 年 11 月 21 日	631,639. 00	48,700.0 0	14	1. 7	405.4 2		
华泰 证券	2022112100 077658	西 部 超 导	20 22 年 11 月 21 日	880,210. 00	8,600.00	14	1. 7	564.9 7		
华泰 证券	2022112100 077660	我 武 生 物	20 22 年 11 月 21 日	521,360. 00	9,800.00	14	1. 7	334.6 4		
华泰 证券	2022112100 077766	光 线 传 媒	20 22 年 11 月 21 日	279,225. 00	36,500.0 0	14	1. 7	179.2 2		
华泰 证券	2022112100 077772	新 宙 邦	20 22 年 11 月 21 日	663,642. 00	16,100.0 0	14	1. 7	425.9 6		
华泰	2022112100 077776	利 亚	20 22	382,992. 00	63,200.0 0	14	1. 7	245.8 3		

证 券		德	年 11 月 21 日						
华 泰 证 券	2022112100 078110	天 能 股 份	20 22 年 11 月 21 日	151,164. 00	3,900.00	14	1. 7	97.03	
华 泰 证 券	2022112100 078112	华 大 基 因	20 22 年 11 月 21 日	483,021. 00	7,700.00	14	1. 7	310.0 3	
华 泰 证 券	2022112100 078152	康 希 诺	20 22 年 11 月 21 日	504,462. 00	2,100.00	14	1. 7	323.7 9	
华 泰 证 券	2022112100 078206	新 宙 邦	20 22 年 11 月 21 日	663,642. 00	16,100.0 0	14	1. 7	425.9 6	
华 泰 证 券	2022112100 078216	普 利 制 药	20 22 年 11 月 21 日	235,548. 00	8,100.00	14	1. 7	151.1 9	
华 泰 证 券	2022112100 078242	新 产 业	20 22 年 11 月 21 日	512,622. 00	9,900.00	14	1. 7	329.0 3	

			月 21 日						
华泰 证券 2022112100 078244	易事特	20 22 年 11 月 21 日	277,292. 00	36,200.0 0	14	1. 7	177.9 8		
华泰 证券 2022112100 078550	华大基因	20 22 年 11 月 21 日	483,021. 00	7,700.00	14	1. 7	310.0 3		
华泰 证券 2022112100 078582	固德威	20 22 年 11 月 21 日	463,400. 00	1,400.00	14	1. 7	297.4 4		
华泰 证券 2022112100 078584	康希诺	20 22 年 11 月 21 日	504,462. 00	2,100.00	14	1. 7	323.7 9		
华泰 证券 2022112100 078586	虹软科技	20 22 年 11 月 21 日	166,320. 00	6,300.00	14	1. 7	106.7 5		
华泰 证券 2022112100 078598	稳健医疗	20 22 年 11 月 21 日	276,640. 00	4,000.00	14	1. 7	177.5 6		

			日						
华泰 证券	2022112100 078612	卫宁 健康	20 22 年 11 月 21 日	517,980. 00	53,400.0 0	14	1. 7	332.4 7	
华泰 证券	2022112100 078614	南微 医学	20 22 年 11 月 21 日	200,100. 00	2,300.00	14	1. 7	128.4 4	
华泰 证券	2022112100 078616	君实 生物	20 22 年 11 月 21 日	760,770. 00	10,700.0 0	14	1. 7	488.3 0	
华泰 证券	2022112100 078618	柏楚 电子	20 22 年 11 月 21 日	354,900. 00	1,400.00	14	1. 7	227.7 9	
华泰 证券	2022112100 078620	中国 通号	20 22 年 11 月 21 日	363,860. 00	80,500.0 0	14	1. 7	233.5 5	
华泰 证券	2022112100 078660	迈克 生物	20 22 年 11 月 21 日	274,512. 00	13,300.0 0	14	1. 7	176.2 0	

华泰 证券 券	2022112100 078674	睿 创 微 纳	20 22 年 11 月 21 日	376,405. 00	8,300.00	14	1. 7	241.6 0		
华泰 证券 券	2022112100 078686	当 升 科 技	20 22 年 11 月 21 日	675,070. 00	11,000.0 0	14	1. 7	433.3 0		
华泰 证券 券	2022112100 078696	天 能 股 份	20 22 年 11 月 21 日	151,164. 00	3,900.00	14	1. 7	97.03		
华泰 证券 券	2022112100 078698	长 盈 精 密	20 22 年 11 月 21 日	321,552. 00	26,100.0 0	14	1. 7	206.3 9		
华泰 证券 券	2022112100 078798	晶 晨 股 份	20 22 年 11 月 21 日	550,550. 00	7,700.00	14	1. 7	353.3 7		
华泰 证券 券	2022112100 079630	万 孚 生 物	20 22 年 11 月 21 日	365,117. 00	8,300.00	14	1. 7	234.3 5		
华泰	2022112100 079632	中 际	20 22	442,530. 00	14,900.0 0	14	1. 7	284.0 4		

证 券		旭 创	年 11 月 21 日							
华 泰 证 券	2022112100 079646	中 控 技 术	20 22 年 11 月 21 日	915,585. 00	9,300.00	14	1. 7	587.6 7		
华 泰 证 券	2022112100 079696	国 瓷 材 料	20 22 年 11 月 21 日	741,500. 00	25,000.0 0	14	1. 7	475.9 4		
华 泰 证 券	2022112100 079724	华 宝 股 份	20 22 年 11 月 21 日	97,470.0 0	3,800.00	14	1. 7	62.56		
华 泰 证 券	2022112100 079748	捷 佳 伟 创	20 22 年 11 月 21 日	1,000,84 6.00	7,700.00	14	1. 7	642.4 0		
华 泰 证 券	2022112100 079750	寒 锐 钻 业	20 22 年 11 月 21 日	305,520. 00	6,700.00	14	1. 7	196.1 0		
华 泰 证 券	2022112100 079792	天 华 超 净	20 22 年 11 月 21 日	941,872. 00	14,800.0 0	14	1. 7	604.5 5		

			月 21 日						
华泰 证券	2022112100 079906	安科 生物	20 22 年 11 月 21 日	379,496. 00	35,600.0 0	14	1. 7	243.5 8	
华泰 证券	2022112100 079908	华测 检测	20 22 年 11 月 21 日	1,123,27 6.00	52,100.0 0	14	1. 7	720.9 8	
华泰 证券	2022112100 079910	信维 通信	20 22 年 11 月 21 日	514,500. 00	30,000.0 0	14	1. 7	330.2 3	
华泰 证券	2022112100 079912	网宿 科技	20 22 年 11 月 21 日	433,009. 00	76,100.0 0	14	1. 7	277.9 3	
华泰 证券	2022112100 079936	开山 股份	20 22 年 11 月 21 日	207,009. 00	12,300.0 0	14	1. 7	132.8 7	
华泰 证券	2022112100 080436	易华 录	20 22 年 11 月 21 日	265,484. 00	12,400.0 0	14	1. 7	170.4 0	

			日						
华泰 证券	2022112100 080438	安科 生物	20 22 年 11 月 21 日	379,496. 00	35,600.0 0	14	1. 7	243.5 8	
华泰 证券	2022112100 080448	海新 能科	20 22 年 11 月 21 日	221,340. 00	51,000.0 0	14	1. 7	142.0 7	
华泰 证券	2022112100 080464	普利 制药	20 22 年 11 月 21 日	235,548. 00	8,100.00	14	1. 7	151.1 9	
华泰 证券	2022112100 080466	芯原 股份	20 22 年 11 月 21 日	391,622. 00	7,700.00	14	1. 7	251.3 6	
华泰 证券	2022112100 080472	网宿 科技	20 22 年 11 月 21 日	433,009. 00	76,100.0 0	14	1. 7	277.9 3	
华泰 证券	2022112100 080478	景嘉 微	20 22 年 11 月 21 日	428,890. 00	7,000.00	14	1. 7	275.2 9	

华泰 证券 券	2022112100 080480	道 通 科 技	20 22 年 11 月 21 日	335,664. 00	8,400.00	14	1. 7	215.4 5		
华泰 证券 券	2022112100 080486	光 线 传 媒	20 22 年 11 月 21 日	279,225. 00	36,500.0 0	14	1. 7	179.2 2		
华泰 证券 券	2022112100 080488	天 能 股 份	20 22 年 11 月 21 日	151,164. 00	3,900.00	14	1. 7	97.03		
华泰 证券 券	2022112100 080490	长 盈 精 密	20 22 年 11 月 21 日	321,552. 00	26,100.0 0	14	1. 7	206.3 9		
华泰 证券 券	2022112100 080492	利 亚 德	20 22 年 11 月 21 日	382,992. 00	63,200.0 0	14	1. 7	245.8 3		
华泰 证券 券	2022112100 080494	中 国 通 号	20 22 年 11 月 21 日	363,860. 00	80,500.0 0	14	1. 7	233.5 5		
华泰 证券 券	2022112100 080496	固 德	20 22 年 11 月 22 日	463,400. 00	1,400.00	14	1. 7	297.4 4		

证 券		威	年 11 月 21 日							
华 泰 证 券	2022112100 080498	易 事 特	20 22 年 11 月 21 日	277,292. 00	36,200.0 0	14	1. 7	177.9 8		
华 泰 证 券	2022112100 080500	圣 湘 生 物	20 22 年 11 月 21 日	250,705. 00	9,100.00	14	1. 7	160.9 2		
华 泰 证 券	2022112100 080520	机 器 人	20 22 年 11 月 21 日	386,304. 00	38,400.0 0	14	1. 7	247.9 5		
华 泰 证 券	2022112100 080522	红 日 药 业	20 22 年 11 月 21 日	403,760. 00	56,000.0 0	14	1. 7	259.1 6		
华 泰 证 券	2022112100 080524	新 宙 邦	20 22 年 11 月 21 日	663,642. 00	16,100.0 0	14	1. 7	425.9 6		
华 泰 证 券	2022112100 080540	海 新 能 科	20 22 年 11 月 21 日	221,340. 00	51,000.0 0	14	1. 7	142.0 7		

			月 21 日						
华泰 证券	2022112100 080552	东方 国信	20 22 年 11 月 21 日	255,684. 00	28,600.0 0	14	1. 7	164.1 1	
华泰 证券	2022112100 080554	万达 信息	20 22 年 11 月 21 日	347,024. 00	36,800.0 0	14	1. 7	222.7 4	
华泰 证券	2022112100 080616	芯原 股份	20 22 年 11 月 21 日	391,622. 00	7,700.00	14	1. 7	251.3 6	
华泰 证券	2022112100 080624	机 器 人	20 22 年 11 月 21 日	386,304. 00	38,400.0 0	14	1. 7	247.9 5	
华泰 证券	2022112100 080626	九 号 公 司	20 22 年 11 月 21 日	371,295. 00	11,100.0 0	14	1. 7	238.3 2	
华泰 证券	2022112100 080872	信 维 通 信	20 22 年 11 月 21 日	514,500. 00	30,000.0 0	14	1. 7	330.2 3	

			日							
华泰 证券	2022112100 080892	东方 国信	20 22 年 11 月 21 日	255,684. 00	28,600.0 0	14	1. 7	164.1 1		
华泰 证券	2022112100 080900	英科 医疗	20 22 年 11 月 21 日	378,288. 00	14,400.0 0	14	1. 7	242.8 1		
华泰 证券	2022112100 080904	捷成 股份	20 22 年 11 月 21 日	312,808. 00	64,100.0 0	14	1. 7	200.7 8		
华泰 证券	2022112100 080914	景嘉 微	20 22 年 11 月 21 日	428,890. 00	7,000.00	14	1. 7	275.2 9		
华泰 证券	2022112100 080920	捷佳 伟创	20 22 年 11 月 21 日	1,000,84 6.00	7,700.00	14	1. 7	642.4 0		
华泰 证券	2022112100 080922	易事 特	20 22 年 11 月 21 日	277,292. 00	36,200.0 0	14	1. 7	177.9 8		

华泰 证券 券	2022112100 080940	华 宝 股 份	20 22 年 11 月 21 日	97,470.0 0	3,800.00	14	1. 7	62.56		
华泰 证券 券	2022112100 080954	天 能 股 份	20 22 年 11 月 21 日	151,164. 00	3,900.00	14	1. 7	97.03		
华泰 证券 券	2022112100 080956	华 大 基 因	20 22 年 11 月 21 日	483,021. 00	7,700.00	14	1. 7	310.0 3		
华泰 证券 券	2022112100 081012	安 科 生 物	20 22 年 11 月 21 日	379,496. 00	35,600.0 0	14	1. 7	243.5 8		
华泰 证券 券	2022112100 081030	网 宿 科 技	20 22 年 11 月 21 日	433,009. 00	76,100.0 0	14	1. 7	277.9 3		
华泰 证券 券	2022112100 081038	华 测 检 测	20 22 年 11 月 21 日	1,123,27 6.00	52,100.0 0	14	1. 7	720.9 8		
华泰 证券 券	2022112100 081044	迪 安	20 22 年 11 月 22 日	455,532. 00	15,400.0 0	14	1. 7	292.3 9		

证 券		诊 断	年 11 月 21 日							
华 泰 证 券	2022112100 081076	万 孚 生 物	20 22 年 11 月 21 日	365,117. 00	8,300.00	14	1. 7	234.3 5		
华 泰 证 券	2022112100 081088	网 宿 科 技	20 22 年 11 月 21 日	433,009. 00	76,100.0 0	14	1. 7	277.9 3		
华 泰 证 券	2022112100 081118	南 微 医 学	20 22 年 11 月 21 日	200,100. 00	2,300.00	14	1. 7	128.4 4		
华 泰 证 券	2022112100 081138	九 号 公 司	20 22 年 11 月 21 日	371,295. 00	11,100.0 0	14	1. 7	238.3 2		
华 泰 证 券	2022112100 081146	国 瓷 材 料	20 22 年 11 月 21 日	741,500. 00	25,000.0 0	14	1. 7	475.9 4		
华 泰 证 券	2022112100 081162	稳 健 医 疗	20 22 年 11 月 21 日	276,640. 00	4,000.00	14	1. 7	177.5 6		

			月 21 日						
华泰 证券	2022112100 081188	迪 安 诊 断	20 22 年 11 月 21 日	455,532. 00	15,400.0 0	14	1. 7	292.3 9	
华泰 证券	2022112100 081220	特 锐 德	20 22 年 11 月 21 日	373,804. 00	22,600.0 0	14	1. 7	239.9 3	
华泰 证券	2022112100 081238	当 升 科 技	20 22 年 11 月 21 日	675,070. 00	11,000.0 0	14	1. 7	433.3 0	
华泰 证券	2022112100 081536	天 华 超 净	20 22 年 11 月 21 日	941,872. 00	14,800.0 0	14	1. 7	604.5 5	
华泰 证券	2022112100 081538	华 测 检 测	20 22 年 11 月 21 日	1,123,27 6.00	52,100.0 0	14	1. 7	720.9 8	
华泰 证券	2022112100 081596	卫 宁 健 康	20 22 年 11 月 21 日	517,980. 00	53,400.0 0	14	1. 7	332.4 7	

			日						
华泰 证券	2022112100 081598	柏楚 电子	20 22 年 11 月 21 日	354,900. 00	1,400.00	14	1. 7	227.7 9	
华泰 证券	2022112100 081608	汤臣 倍健	20 22 年 11 月 21 日	647,314. 00	31,700.0 0	14	1. 7	415.4 8	
华泰 证券	2022112100 081612	普利 制药	20 22 年 11 月 21 日	235,548. 00	8,100.00	14	1. 7	151.1 9	
华泰 证券	2022112100 081620	芯原 股份	20 22 年 11 月 21 日	391,622. 00	7,700.00	14	1. 7	251.3 6	
华泰 证券	2022112100 081622	西部 超导	20 22 年 11 月 21 日	880,210. 00	8,600.00	14	1. 7	564.9 7	
华泰 证券	2022112100 081624	中际 旭创	20 22 年 11 月 21 日	442,530. 00	14,900.0 0	14	1. 7	284.0 4	

华泰 证券	2022112100 081626	海 新 能 科	20 22 年 11 月 21 日	221,340. 00	51,000.0 0	14	1. 7	142.0 7		
华泰 证券	2022112100 081628	当 升 科 技	20 22 年 11 月 21 日	675,070. 00	11,000.0 0	14	1. 7	433.3 0		
华泰 证券	2022112100 082092	汤 臣 倍 健	20 22 年 11 月 21 日	647,314. 00	31,700.0 0	14	1. 7	415.4 8		
华泰 证券	2022112100 082104	新 宙 邦	20 22 年 11 月 21 日	663,642. 00	16,100.0 0	14	1. 7	425.9 6		
华泰 证券	2022112100 082120	寒 锐 钻 业	20 22 年 11 月 21 日	305,520. 00	6,700.00	14	1. 7	196.1 0		
华泰 证券	2022112100 082126	光 威 复 材	20 22 年 11 月 21 日	716,736. 00	9,600.00	14	1. 7	460.0 4		
华泰	2022112100 082176	红 日	20 22	403,760. 00	56,000.0 0	14	1. 7	259.1 6		

证 券		药 业	年 11 月 21 日							
华 泰 证 券	2022112100 082218	贝 达 药 业	20 22 年 11 月 21 日	405,405. 00	7,700.00	14	1. 7	260.2 1		
华 泰 证 券	2022112100 082220	万 达 信 息	20 22 年 11 月 21 日	347,024. 00	36,800.0 0	14	1. 7	222.7 4		
华 泰 证 券	2022112100 082232	长 盈 精 密	20 22 年 11 月 21 日	321,552. 00	26,100.0 0	14	1. 7	206.3 9		
华 泰 证 券	2022112100 082454	新 产 业	20 22 年 11 月 21 日	512,622. 00	9,900.00	14	1. 7	329.0 3		
华 泰 证 券	2022112100 082456	易 事 特	20 22 年 11 月 21 日	277,292. 00	36,200.0 0	14	1. 7	177.9 8		
华 泰 证 券	2022112100 082460	易 华 录	20 22 年 11 月 21 日	265,484. 00	12,400.0 0	14	1. 7	170.4 0		

			月 21 日						
华泰 证券	2022112100 082462	普 利 制 药	20 22 年 11 月 21 日	235,548. 00	8,100.00	14	1. 7	151.1 9	
华泰 证券	2022112100 082478	景 嘉 微	20 22 年 11 月 21 日	428,890. 00	7,000.00	14	1. 7	275.2 9	
华泰 证券	2022112100 082480	杭 可 科 技	20 22 年 11 月 21 日	183,084. 00	3,800.00	14	1. 7	117.5 1	
华泰 证券	2022112100 082490	道 通 科 技	20 22 年 11 月 21 日	335,664. 00	8,400.00	14	1. 7	215.4 5	
华泰 证券	2022112100 082492	长 信 科 技	20 22 年 11 月 21 日	499,216. 00	76,100.0 0	14	1. 7	320.4 2	
华泰 证券	2022112100 083046	信 维 通 信	20 22 年 11 月 21 日	514,500. 00	30,000.0 0	14	1. 7	330.2 3	

			日						
华泰 证券	2022112100 083072	普利 制药	20 22 年 11 月 21 日	235,548. 00	8,100.00	14	1. 7	151.1 9	
华泰 证券	2022112100 083328	道通 科技	20 22 年 11 月 21 日	335,664. 00	8,400.00	14	1. 7	215.4 5	
华泰 证券	2022112100 083358	杭可 科技	20 22 年 11 月 21 日	183,084. 00	3,800.00	14	1. 7	117.5 1	
华泰 证券	2022112900 002099	普利 制药	20 22 年 11 月 29 日	217,874. 00	8,200.00	14	1. 7	139.8 4	
华泰 证券	2022112900 002101	万孚 生物	20 22 年 11 月 29 日	369,012. 00	8,400.00	14	1. 7	236.8 5	
华泰 证券	2022112900 002102	机器 人	20 22 年 11 月 29 日	389,220. 00	39,000.0 0	14	1. 7	249.8 2	

华泰 证券	2022112900 002103	特 锐 德	20 22 年 11 月 29 日	365,255. 00	22,900.0 0	14	1. 7	234.4 4		
华泰 证券	2022112900 002104	新 产 业	20 22 年 11 月 29 日	492,624. 00	9,900.00	14	1. 7	316.1 9		
华泰 证券	2022112900 002105	信 维 通 信	20 22 年 11 月 29 日	519,536. 00	30,400.0 0	14	1. 7	333.4 7		
华泰 证券	2022112900 002106	景 嘉 微	20 22 年 11 月 29 日	405,481. 00	7,100.00	14	1. 7	260.2 6		
华泰 证券	2022112900 002113	捷 成 股 份	20 22 年 11 月 29 日	309,434. 00	64,600.0 0	14	1. 7	198.6 1		
华泰 证券	2022112900 002114	汤 臣 倍 健	20 22 年 11 月 29 日	647,040. 00	32,000.0 0	14	1. 7	415.3 1		
华泰	2022112900 002117	迪 安	20 22	433,836. 00	15,600.0 0	14	1. 7	278.4 6		

证 券		诊 断	年 11 月 29 日							
华 泰 证 券	2022112900 002118	易 事 特	20 22 年 11 月 29 日	274,092. 00	36,400.0 0	14	1. 7	175.9 3		
华 泰 证 券	2022112900 002119	天 华 超 净	20 22 年 11 月 29 日	784,707. 00	12,900.0 0	14	1. 7	503.6 7		
华 泰 证 券	2022112900 002123	英 科 医 疗	20 22 年 11 月 29 日	363,515. 00	14,500.0 0	14	1. 7	233.3 2		
华 泰 证 券	2022112900 002125	安 科 生 物	20 22 年 11 月 29 日	370,440. 00	36,000.0 0	14	1. 7	237.7 7		
华 泰 证 券	2022112900 002127	红 日 药 业	20 22 年 11 月 29 日	378,654. 00	56,600.0 0	14	1. 7	243.0 4		
华 泰 证 券	2022112900 002128	海 新 能 科	20 22 年 11 月 29 日	222,310. 00	51,700.0 0	14	1. 7	142.6 9		

			月 29 日						
华泰 证券	2022112900 002131	易 华 录	20 22 年 11 月 29 日	279,000. 00	12,500.0 0	14	1. 7	179.0 8	
华泰 证券	2022112900 002132	开 山 股 份	20 22 年 11 月 29 日	198,875. 00	12,500.0 0	14	1. 7	127.6 5	
华泰 证券	2022112900 002133	中 际 旭 创	20 22 年 11 月 29 日	437,900. 00	15,100.0 0	14	1. 7	281.0 7	
华泰 证券	2022112900 002134	迈 克 生 物	20 22 年 11 月 29 日	260,550. 00	13,500.0 0	14	1. 7	167.2 4	
华泰 证券	2022112900 002139	万 达 信 息	20 22 年 11 月 29 日	337,032. 00	37,200.0 0	14	1. 7	216.3 3	
华泰 证券	2022112900 002140	蓝 色 光 标	20 22 年 11 月 29 日	423,603. 00	78,300.0 0	14	1. 7	271.8 9	

			日						
华泰 证券	2022112900 002141	华 宝 股 份	20 22 年 11 月 29 日	97,578.0 0	3,900.00	14	1. 7	62.63	
华泰 证券	2022112900 002142	当 升 科 技	20 22 年 11 月 29 日	666,000. 00	11,100.0 0	14	1. 7	427.4 8	
华泰 证券	2022112900 002143	康 泰 医 学	20 22 年 11 月 29 日	131,550. 00	5,000.00	14	1. 7	84.44	
华泰 证券	2022112900 002144	我 武 生 物	20 22 年 11 月 29 日	505,778. 00	9,800.00	14	1. 7	324.6 4	
华泰 证券	2022112900 002145	光 威 复 材	20 22 年 11 月 29 日	693,350. 00	9,800.00	14	1. 7	445.0 3	
华泰 证券	2022112900 002153	光 线 传 媒	20 22 年 11 月 29 日	299,628. 00	36,900.0 0	14	1. 7	192.3 2	

华泰 证券	2022112900 002154	博 腾 股 份	20 22 年 11 月 29 日	430,032. 00	10,200.0 0	14	1. 7	276.0 2		
华泰 证券	2022112900 002155	卫 宁 健 康	20 22 年 11 月 29 日	483,840. 00	54,000.0 0	14	1. 7	310.5 6		
华泰 证券	2022112900 002156	长 信 科 技	20 22 年 11 月 29 日	492,669. 00	77,100.0 0	14	1. 7	316.2 2		
华泰 证券	2022112900 002157	昆 仑 万 维	20 22 年 11 月 29 日	427,500. 00	30,000.0 0	14	1. 7	274.3 9		
华泰 证券	2022112900 002158	贝 达 药 业	20 22 年 11 月 29 日	403,260. 00	7,800.00	14	1. 7	258.8 3		
华泰 证券	2022112900 002159	捷 佳 伟 创	20 22 年 11 月 29 日	962,160. 00	7,600.00	14	1. 7	617.5 7		
华泰	2022112900 002160	利 亚	20 22	377,649. 00	63,900.0 0	14	1. 7	242.4 0		

证 券		德	年 11 月 29 日						
华 泰 证 券	2022112900 002163	华 大 基 因	20 22 年 11 月 29 日	471,978. 00	7,800.00	14	1. 7	302.9 4	
华 泰 证 券	2022112900 002171	华 测 检 测	20 22 年 11 月 29 日	1,129,92 0.00	52,800.0 0	14	1. 7	725.2 5	
华 泰 证 券	2022112900 002172	碧 水 源	20 22 年 11 月 29 日	350,715. 00	68,100.0 0	14	1. 7	225.1 1	
华 泰 证 券	2022112900 002173	光 环 新 网	20 22 年 11 月 29 日	349,970. 00	39,500.0 0	14	1. 7	224.6 3	
华 泰 证 券	2022112900 002174	网 宿 科 技	20 22 年 11 月 29 日	429,102. 00	76,900.0 0	14	1. 7	275.4 2	
华 泰 证 券	2022112900 002175	国 瓷 材 料	20 22 年 11 月 29 日	699,804. 00	25,200.0 0	14	1. 7	449.1 7	

			月 29 日						
华泰 证券	2022112900 002176	稳健 医疗	20 22 年 11 月 29 日	276,400. 00	4,000.00	14	1. 7	177.4 1	
华泰 证券	2022112900 002183	寒锐 钴业	20 22 年 11 月 29 日	295,460. 00	6,800.00	14	1. 7	189.6 4	
华泰 证券	2022112900 002184	新宙 邦	20 22 年 11 月 29 日	638,308. 00	16,300.0 0	14	1. 7	409.7 0	
华泰 证券	2022112900 002187	长盈 精密	20 22 年 11 月 29 日	310,200. 00	26,400.0 0	14	1. 7	199.1 0	
华泰 证券	2022112900 002188	宋城 演艺	20 22 年 11 月 29 日	694,704. 00	49,200.0 0	14	1. 7	445.9 0	
华泰 证券	2022112900 002189	杭可 科技	20 22 年 11 月 29 日	174,458. 00	3,800.00	14	1. 7	111.9 8	

			日						
华泰 证券	2022112900 002190	南 微 医 学	20 22 年 11 月 29 日	182,321. 00	2,300.00	14	1. 7	117.0 2	
华泰 证券	2022112900 002195	西 部 超 导	20 22 年 11 月 29 日	832,242. 00	8,700.00	14	1. 7	534.1 8	
华泰 证券	2022112900 002287	芯 原 股 份	20 22 年 11 月 29 日	379,080. 00	7,800.00	14	1. 7	243.3 1	
华泰 证券	2022112900 002288	柏 楚 电 子	20 22 年 11 月 29 日	322,364. 00	1,400.00	14	1. 7	206.9 1	
华泰 证券	2022112900 002293	固 德 威	20 22 年 11 月 29 日	631,465. 00	1,900.00	14	1. 7	405.3 1	
华泰 证券	2022112900 002295	睿 创 微 纳	20 22 年 11 月 29 日	348,180. 00	8,400.00	14	1. 7	223.4 8	

华泰 证券 券	2022112900 002297	虹 软 科 技	20 22 年 11 月 29 日	154,539. 00	6,300.00	14	1. 7	99.19		
华泰 证券 券	2022112900 002299	天 能 股 份	20 22 年 11 月 29 日	154,320. 00	4,000.00	14	1. 7	99.05		
华泰 证券 券	2022112900 002301	康 希 诺	20 22 年 11 月 29 日	527,714. 00	2,200.00	14	1. 7	338.7 2		
华泰 证券 券	2022112900 002303	中 控 技 术	20 22 年 11 月 29 日	851,828. 00	9,400.00	14	1. 7	546.7 5		
华泰 证券 券	2022112900 002305	圣 湘 生 物	20 22 年 11 月 29 日	236,624. 00	9,200.00	14	1. 7	151.8 8		
华泰 证券 券	2022112900 002307	九 号 公 司	20 22 年 11 月 29 日	383,861. 00	11,300.0 0	14	1. 7	246.3 8		
华泰	2022112900 002309	中 国	20 22	382,110. 00	81,300.0 0	14	1. 7	245.2 6		

证 券		通 号	年 11 月 29 日						
华 泰 证 券	2022112900 002311	晶 晨 股 份	20 22 年 11 月 29 日	584,922. 00	7,800.00	14	1. 7	375.4 4	
华 泰 证 券	2022112900 002313	道 通 科 技	20 22 年 11 月 29 日	310,250. 00	8,500.00	14	1. 7	199.1 4	
华 泰 证 券	2022112900 002315	寒 武 纪	20 22 年 11 月 29 日	404,397. 00	6,300.00	14	1. 7	259.5 6	
华 泰 证 券	2022112900 002363	汤 臣 倍 健	20 22 年 11 月 29 日	647,040. 00	32,000.0 0	14	1. 7	415.3 1	
华 泰 证 券	2022112900 002364	机 器 人	20 22 年 11 月 29 日	389,220. 00	39,000.0 0	14	1. 7	249.8 2	
华 泰 证 券	2022112900 002367	易 事 特	20 22 年 11 月	274,092. 00	36,400.0 0	14	1. 7	175.9 3	

			月 29 日						
华泰 证 券	2022112900 002369	景 嘉 微	20 22 年 11 月 29 日	405,481. 00	7,100.00	14	1. 7	260.2 6	
华泰 证 券	2022112900 002370	长 盈 精 密	20 22 年 11 月 29 日	310,200. 00	26,400.0 0	14	1. 7	199.1 0	
华泰 证 券	2022112900 002371	宋 城 演 艺	20 22 年 11 月 29 日	694,704. 00	49,200.0 0	14	1. 7	445.9 0	
华泰 证 券	2022112900 002372	光 环 新 网	20 22 年 11 月 29 日	349,970. 00	39,500.0 0	14	1. 7	224.6 3	
华泰 证 券	2022112900 002377	海 新 能 科	20 22 年 11 月 29 日	222,310. 00	51,700.0 0	14	1. 7	142.6 9	
华泰 证 券	2022112900 002378	网 宿 科 技	20 22 年 11 月 29 日	429,102. 00	76,900.0 0	14	1. 7	275.4 2	

			日						
华泰 证券	2022112900 002379	碧 水 源	20 22 年 11 月 29 日	350,715. 00	68,100.0 0	14	1. 7	225.1 1	
华泰 证券	2022112900 002380	利 亚 德	20 22 年 11 月 29 日	377,649. 00	63,900.0 0	14	1. 7	242.4 0	
华泰 证券	2022112900 002381	光 威 复 材	20 22 年 11 月 29 日	693,350. 00	9,800.00	14	1. 7	445.0 3	
华泰 证券	2022112900 002382	普 利 制 药	20 22 年 11 月 29 日	217,874. 00	8,200.00	14	1. 7	139.8 4	
华泰 证券	2022112900 002383	捷 成 股 份	20 22 年 11 月 29 日	309,434. 00	64,600.0 0	14	1. 7	198.6 1	
华泰 证券	2022112900 002384	我 武 生 物	20 22 年 11 月 29 日	505,778. 00	9,800.00	14	1. 7	324.6 4	

华泰 证券 券	2022112900 002385	稳健 医疗	20 22 年 11 月 29 日	276,400. 00	4,000.00	14	1. 7	177.4 1		
华泰 证券 券	2022112900 002388	华测 检测	20 22 年 11 月 29 日	1,129,92 0.00	52,800.0 0	14	1. 7	725.2 5		
华泰 证券 券	2022112900 002397	新宙 邦	20 22 年 11 月 29 日	638,308. 00	16,300.0 0	14	1. 7	409.7 0		
华泰 证券 券	2022112900 002398	易华 录	20 22 年 11 月 29 日	279,000. 00	12,500.0 0	14	1. 7	179.0 8		
华泰 证券 券	2022112900 002401	国瓷 材料	20 22 年 11 月 29 日	699,804. 00	25,200.0 0	14	1. 7	449.1 7		
华泰 证券 券	2022112900 002403	晶晨 股份	20 22 年 11 月 29 日	584,922. 00	7,800.00	14	1. 7	375.4 4		
华泰 证券 券	2022112900 002405	圣湘	20 22 年 11 月 22 日	236,624. 00	9,200.00	14	1. 7	151.8 8		

证 券		生 物	年 11 月 29 日						
华 泰 证 券	2022112900 002407	华 大 基 因	20 22 年 11 月 29 日	471,978. 00	7,800.00	14	1. 7	302.9 4	
华 泰 证 券	2022112900 002409	中 控 技 术	20 22 年 11 月 29 日	851,828. 00	9,400.00	14	1. 7	546.7 5	
华 泰 证 券	2022112900 002410	新 产 业	20 22 年 11 月 29 日	492,624. 00	9,900.00	14	1. 7	316.1 9	
华 泰 证 券	2022112900 002413	南 微 医 学	20 22 年 11 月 29 日	182,321. 00	2,300.00	14	1. 7	117.0 2	
华 泰 证 券	2022112900 002415	康 希 诺	20 22 年 11 月 29 日	527,714. 00	2,200.00	14	1. 7	338.7 2	
华 泰 证 券	2022112900 002417	昆 仑 万 维	20 22 年 11 月 11	427,500. 00	30,000.0 0	14	1. 7	274.3 9	

			月 29 日							
华泰 证 券	2022112900 002419	万 孚 生 物	20 22 年 11 月 29 日	369,012. 00	8,400.00	14	1. 7	236.8 5		
华泰 证 券	2022112900 002421	迈 克 生 物	20 22 年 11 月 29 日	260,550. 00	13,500.0 0	14	1. 7	167.2 4		
华泰 证 券	2022112900 002422	信 维 通 信	20 22 年 11 月 29 日	519,536. 00	30,400.0 0	14	1. 7	333.4 7		
华泰 证 券	2022112900 002423	长 信 科 技	20 22 年 11 月 29 日	492,669. 00	77,100.0 0	14	1. 7	316.2 2		
华泰 证 券	2022112900 002424	天 华 超 净	20 22 年 11 月 29 日	784,707. 00	12,900.0 0	14	1. 7	503.6 7		
华泰 证 券	2022112900 002429	寒 锐 钴 业	20 22 年 11 月 29 日	295,460. 00	6,800.00	14	1. 7	189.6 4		

			日						
华泰 证券	2022112900 002430	贝达 药业	20 22 年 11 月 29 日	403,260. 00	7,800.00	14	1. 7	258.8 3	
华泰 证券	2022112900 002431	英科 医疗	20 22 年 11 月 29 日	363,515. 00	14,500.0 0	14	1. 7	233.3 2	
华泰 证券	2022112900 002432	康泰 医学	20 22 年 11 月 29 日	131,550. 00	5,000.00	14	1. 7	84.44	
华泰 证券	2022112900 002433	当升 科技	20 22 年 11 月 29 日	666,000. 00	11,100.0 0	14	1. 7	427.4 8	
华泰 证券	2022112900 002434	特锐 德	20 22 年 11 月 29 日	365,255. 00	22,900.0 0	14	1. 7	234.4 4	
华泰 证券	2022112900 002435	安科 生物	20 22 年 11 月 29 日	370,440. 00	36,000.0 0	14	1. 7	237.7 7	

华泰 证券 券	2022112900 002437	万 达 信 息	20 22 年 11 月 29 日	337,032. 00	37,200.0 0	14	1. 7	216.3 3		
华泰 证券 券	2022112900 002438	蓝 色 光 标	20 22 年 11 月 29 日	423,603. 00	78,300.0 0	14	1. 7	271.8 9		
华泰 证券 券	2022112900 002441	红 日 药 业	20 22 年 11 月 29 日	378,654. 00	56,600.0 0	14	1. 7	243.0 4		
华泰 证券 券	2022112900 002442	迪 安 诊 断	20 22 年 11 月 29 日	433,836. 00	15,600.0 0	14	1. 7	278.4 6		
华泰 证券 券	2022112900 002443	光 线 传 媒	20 22 年 11 月 29 日	299,628. 00	36,900.0 0	14	1. 7	192.3 2		
华泰 证券 券	2022112900 002444	卫 宁 健 康	20 22 年 11 月 29 日	483,840. 00	54,000.0 0	14	1. 7	310.5 6		
华泰 证券 券	2022112900 002445	开 山	20 22 年 11 月 22 日	198,875. 00	12,500.0 0	14	1. 7	127.6 5		

证 券		股 份	年 11 月 29 日						
华 泰 证 券	2022112900 002447	中 际 旭 创	20 22 年 11 月 29 日	437,900. 00	15,100.0 0	14	1. 7	281.0 7	
华 泰 证 券	2022112900 002453	华 宝 股 份	20 22 年 11 月 29 日	97,578.0 0	3,900.00	14	1. 7	62.63	
华 泰 证 券	2022112900 002454	捷 佳 伟 创	20 22 年 11 月 29 日	962,160. 00	7,600.00	14	1. 7	617.5 7	
华 泰 证 券	2022112900 002455	博 腾 股 份	20 22 年 11 月 29 日	430,032. 00	10,200.0 0	14	1. 7	276.0 2	
华 泰 证 券	2022112900 002462	信 维 通 信	20 22 年 11 月 29 日	519,536. 00	30,400.0 0	14	1. 7	333.4 7	
华 泰 证 券	2022112900 002466	迪 安 诊 断	20 22 年 11 月 29 日	433,836. 00	15,600.0 0	14	1. 7	278.4 6	

			月 29 日						
华泰 证券	2022112900 002467	易事特	20 22 年 11 月 29 日	274,092. 00	36,400.0 0	14	1. 7	175.9 3	
华泰 证券	2022112900 002468	景嘉微	20 22 年 11 月 29 日	405,481. 00	7,100.00	14	1. 7	260.2 6	
华泰 证券	2022112900 002469	捷成股份	20 22 年 11 月 29 日	309,434. 00	64,600.0 0	14	1. 7	198.6 1	
华泰 证券	2022112900 002470	中际旭创	20 22 年 11 月 29 日	437,900. 00	15,100.0 0	14	1. 7	281.0 7	
华泰 证券	2022112900 002471	昆仑万维	20 22 年 11 月 29 日	427,500. 00	30,000.0 0	14	1. 7	274.3 9	
华泰 证券	2022112900 002472	迈克生物	20 22 年 11 月 29 日	260,550. 00	13,500.0 0	14	1. 7	167.2 4	

			日						
华泰 证券	2022112900 002473	华 大 基 因	20 22 年 11 月 29 日	471,978. 00	7,800.00	14	1. 7	302.9 4	
华泰 证券	2022112900 002474	万 达 信 息	20 22 年 11 月 29 日	337,032. 00	37,200.0 0	14	1. 7	216.3 3	
华泰 证券	2022112900 002475	我 武 生 物	20 22 年 11 月 29 日	505,778. 00	9,800.00	14	1. 7	324.6 4	
华泰 证券	2022112900 002477	汤 臣 倍 健	20 22 年 11 月 29 日	647,040. 00	32,000.0 0	14	1. 7	415.3 1	
华泰 证券	2022112900 002478	开 山 股 份	20 22 年 11 月 29 日	198,875. 00	12,500.0 0	14	1. 7	127.6 5	
华泰 证券	2022112900 002479	捷 佳 伟 创	20 22 年 11 月 29 日	962,160. 00	7,600.00	14	1. 7	617.5 7	

华泰 证券	2022112900 002489	新 宙 邦	20 22 年 11 月 29 日	638,308. 00	16,300.0 0	14	1. 7	409.7 0		
华泰 证券	2022112900 002491	蓝 色 光 标	20 22 年 11 月 29 日	423,603. 00	78,300.0 0	14	1. 7	271.8 9		
华泰 证券	2022112900 002495	碧 水 源	20 22 年 11 月 29 日	350,715. 00	68,100.0 0	14	1. 7	225.1 1		
华泰 证券	2022112900 002496	海 新 能 科	20 22 年 11 月 29 日	222,310. 00	51,700.0 0	14	1. 7	142.6 9		
华泰 证券	2022112900 002497	光 线 传 媒	20 22 年 11 月 29 日	299,628. 00	36,900.0 0	14	1. 7	192.3 2		
华泰 证券	2022112900 002498	华 测 检 测	20 22 年 11 月 29 日	1,129,92 0.00	52,800.0 0	14	1. 7	725.2 5		
华泰	2022112900 002499	贝 达	20 22	403,260. 00	7,800.00	14	1. 7	258.8 3		

证 券		药 业	年 11 月 29 日							
华 泰 证 券	2022112900 002500	稳 健 医 疗	20 22 年 11 月 29 日	276,400. 00	4,000.00	14	1. 7	177.4 1		
华 泰 证 券	2022112900 002501	光 威 复 材	20 22 年 11 月 29 日	693,350. 00	9,800.00	14	1. 7	445.0 3		
华 泰 证 券	2022112900 002502	网 宿 科 技	20 22 年 11 月 29 日	429,102. 00	76,900.0 0	14	1. 7	275.4 2		
华 泰 证 券	2022112900 002504	天 华 超 净	20 22 年 11 月 29 日	784,707. 00	12,900.0 0	14	1. 7	503.6 7		
华 泰 证 券	2022112900 002505	英 科 医 疗	20 22 年 11 月 29 日	363,515. 00	14,500.0 0	14	1. 7	233.3 2		
华 泰 证 券	2022112900 002506	新 产 业	20 22 年 11 月	492,624. 00	9,900.00	14	1. 7	316.1 9		

			月 29 日						
华泰 证券	2022112900 002508	长信 科技	20 22 年 11 月 29 日	492,669. 00	77,100.0 0	14	1. 7	316.2 2	
华泰 证券	2022112900 002509	宋城 演艺	20 22 年 11 月 29 日	694,704. 00	49,200.0 0	14	1. 7	445.9 0	
华泰 证券	2022112900 002510	红日 药业	20 22 年 11 月 29 日	378,654. 00	56,600.0 0	14	1. 7	243.0 4	
华泰 证券	2022112900 002511	易华 录	20 22 年 11 月 29 日	279,000. 00	12,500.0 0	14	1. 7	179.0 8	
华泰 证券	2022112900 002516	卫宁 健康	20 22 年 11 月 29 日	483,840. 00	54,000.0 0	14	1. 7	310.5 6	
华泰 证券	2022112900 002521	万孚 生物	20 22 年 11 月 29 日	369,012. 00	8,400.00	14	1. 7	236.8 5	

			日						
华泰 证券	2022112900 002529	光环 新网	20 22 年 11 月 29 日	349,970. 00	39,500.0 0	14	1. 7	224.6 3	
华泰 证券	2022112900 002530	特 锐 德	20 22 年 11 月 29 日	365,255. 00	22,900.0 0	14	1. 7	234.4 4	
华泰 证券	2022112900 002531	机 器 人	20 22 年 11 月 29 日	389,220. 00	39,000.0 0	14	1. 7	249.8 2	
华泰 证券	2022112900 002532	长 盈 精 密	20 22 年 11 月 29 日	310,200. 00	26,400.0 0	14	1. 7	199.1 0	
华泰 证券	2022112900 002534	利 亚 德	20 22 年 11 月 29 日	377,649. 00	63,900.0 0	14	1. 7	242.4 0	
华泰 证券	2022112900 002535	寒 锐 钻 业	20 22 年 11 月 29 日	295,460. 00	6,800.00	14	1. 7	189.6 4	

华泰 证券 券	2022112900 002537	华 宝 股 份	20 22 年 11 月 29 日	97,578.0 0	3,900.00	14	1. 7	62.63		
华泰 证券 券	2022112900 002544	安 科 生 物	20 22 年 11 月 29 日	370,440. 00	36,000.0 0	14	1. 7	237.7 7		
华泰 证券 券	2022112900 002546	当 升 科 技	20 22 年 11 月 29 日	666,000. 00	11,100.0 0	14	1. 7	427.4 8		
华泰 证券 券	2022112900 002547	国 瓷 材 料	20 22 年 11 月 29 日	699,804. 00	25,200.0 0	14	1. 7	449.1 7		
华泰 证券 券	2022112900 002548	康 泰 医 学	20 22 年 11 月 29 日	131,550. 00	5,000.00	14	1. 7	84.44		
华泰 证券 券	2022112900 002549	博 腾 股 份	20 22 年 11 月 29 日	430,032. 00	10,200.0 0	14	1. 7	276.0 2		
华泰 证券 券	2022112900 002550	普 利	20 22	217,874. 00	8,200.00	14	1. 7	139.8 4		

证 券		制 药	年 11 月 29 日						
华 泰 证 券	2022112900 002551	固 德 威	20 22 年 11 月 29 日	631,465. 00	1,900.00	14	1. 7	405.3 1	
华 泰 证 券	2022112900 002552	中 国 通 号	20 22 年 11 月 29 日	382,110. 00	81,300.0 0	14	1. 7	245.2 6	
华 泰 证 券	2022112900 002553	睿 创 微 纳	20 22 年 11 月 29 日	348,180. 00	8,400.00	14	1. 7	223.4 8	
华 泰 证 券	2022112900 002554	道 通 科 技	20 22 年 11 月 29 日	310,250. 00	8,500.00	14	1. 7	199.1 4	
华 泰 证 券	2022112900 002565	柏 楚 电 子	20 22 年 11 月 29 日	322,364. 00	1,400.00	14	1. 7	206.9 1	
华 泰 证 券	2022112900 002567	虹 软 科 技	20 22 年 11 月 11	154,539. 00	6,300.00	14	1. 7	99.19	

			月 29 日						
华泰 证券	2022112900 002569	杭 可 科 技	20 22 年 11 月 29 日	174,458. 00	3,800.00	14	1. 7	111.9 8	
华泰 证券	2022112900 002571	九 号 公 司	20 22 年 11 月 29 日	383,861. 00	11,300.0 0	14	1. 7	246.3 8	
华泰 证券	2022112900 002573	寒 武 纪	20 22 年 11 月 29 日	404,397. 00	6,300.00	14	1. 7	259.5 6	
华泰 证券	2022112900 002575	天 能 股 份	20 22 年 11 月 29 日	154,320. 00	4,000.00	14	1. 7	99.05	
华泰 证券	2022112900 002577	西 部 超 导	20 22 年 11 月 29 日	832,242. 00	8,700.00	14	1. 7	534.1 8	
华泰 证券	2022112900 002579	芯 原 股 份	20 22 年 11 月 29 日	379,080. 00	7,800.00	14	1. 7	243.3 1	

			日						
华泰 证券	2022112900 002581	圣湘 生物	20 22 年 11 月 29 日	236,624. 00	9,200.00	14	1. 7	151.8 8	
华泰 证券	2022112900 002583	西部 超导	20 22 年 11 月 29 日	832,242. 00	8,700.00	14	1. 7	534.1 8	
华泰 证券	2022112900 002585	道通 科技	20 22 年 11 月 29 日	310,250. 00	8,500.00	14	1. 7	199.1 4	
华泰 证券	2022112900 002587	晶晨 股份	20 22 年 11 月 29 日	584,922. 00	7,800.00	14	1. 7	375.4 4	
华泰 证券	2022112900 002589	芯原 股份	20 22 年 11 月 29 日	379,080. 00	7,800.00	14	1. 7	243.3 1	
华泰 证券	2022112900 002591	睿创 微纳	20 22 年 11 月 29 日	348,180. 00	8,400.00	14	1. 7	223.4 8	

华泰 证券 券	2022112900 002593	固 德 威	20 22 年 11 月 29 日	631,465. 00	1,900.00	14	1. 7	405.3 1		
华泰 证券 券	2022112900 002595	寒 武 纪	20 22 年 11 月 29 日	404,397. 00	6,300.00	14	1. 7	259.5 6		
华泰 证券 券	2022112900 002597	中 控 技 术	20 22 年 11 月 29 日	851,828. 00	9,400.00	14	1. 7	546.7 5		
华泰 证券 券	2022112900 002599	南 微 医 学	20 22 年 11 月 29 日	182,321. 00	2,300.00	14	1. 7	117.0 2		
华泰 证券 券	2022112900 002601	柏 楚 电 子	20 22 年 11 月 29 日	322,364. 00	1,400.00	14	1. 7	206.9 1		
华泰 证券 券	2022112900 002603	康 希 诺	20 22 年 11 月 29 日	527,714. 00	2,200.00	14	1. 7	338.7 2		
华泰 证券 券	2022112900 002605	天 能	20 22 年 11 月 29 日	154,320. 00	4,000.00	14	1. 7	99.05		

证 券		股 份	年 11 月 29 日							
华 泰 证 券	2022112900 002607	九 号 公 司	20 22 年 11 月 29 日	383,861. 00	11,300.0 0	14	1. 7	246.3 8		
华 泰 证 券	2022112900 002609	中 国 通 号	20 22 年 11 月 29 日	382,110. 00	81,300.0 0	14	1. 7	245.2 6		
华 泰 证 券	2022112900 002611	杭 可 科 技	20 22 年 11 月 29 日	174,458. 00	3,800.00	14	1. 7	111.9 8		
华 泰 证 券	2022112900 002613	虹 软 科 技	20 22 年 11 月 29 日	154,539. 00	6,300.00	14	1. 7	99.19		
华 泰 证 券	2022121200 004898	万 孚 生 物	20 22 年 12 月 12 日	375,487. 00	7,900.00	28	1. 8	346.3 2	251,773. 00	356.7 1
华 泰 证 券	2022121200 004900	道 通 科 技	20 22 年 12 月 12 日	283,520. 00	8,000.00	28	1. 8	261.5 0	252,400. 00	269.3 4

			月 12 日							
华泰 证券	2022121200 004902	九号 公司	20 22 年 12 月 12 日	423,545. 00	12,700.0 0	28	1. 8	390.6 5	387,223. 00	402.3 7
华泰 证券	2022121200 004904	华宝 股份	20 22 年 12 月 12 日	92,196.0 0	3,600.00	28	1. 8	85.04	84,708.0 0	87.59
华泰 证券	2022121200 004905	安科 生物	20 22 年 12 月 12 日	367,473. 00	34,700.0 0	28	1. 8	338.9 3	324,792. 00	349.1 0
华泰 证券	2022121200 004907	长川 科技	20 22 年 12 月 12 日	545,593. 00	10,700.0 0	28	1. 8	503.2 2	477,006. 00	518.3 1
华泰 证券	2022121200 004910	派能 科技	20 22 年 12 月 12 日	952,000. 00	2,800.00	28	1. 8	878.0 6	883,820. 00	904.4 0
华泰 证券	2022121200 004912	华大 基因	20 22 年 12 月 12 日	437,710. 00	7,400.00	28	1. 8	403.7 1	382,506. 00	415.8 2

			日							
华泰 证券	2022121200 004913	迪 安 诊 断	20 22 年 12 月 12 日	405,520. 00	14,800.0 0	28	1. 8	374.0 2	371,924. 00	385.2 4
华泰 证券	2022121200 004914	新 宙 邦	20 22 年 12 月 12 日	646,646. 00	15,400.0 0	28	1. 8	596.4 2	669,438. 00	614.3 1
华泰 证券	2022121200 004915	怡 合 达	20 22 年 12 月 12 日	197,316. 00	2,900.00	28	1. 8	181.9 9	190,646. 00	187.4 5
华泰 证券	2022121200 004920	新 产 业	20 22 年 12 月 12 日	456,909. 00	9,300.00	28	1. 8	421.4 2	466,302. 00	434.0 6
华泰 证券	2022121200 004921	碧 水 源	20 22 年 12 月 12 日	372,992. 00	75,200.0 0	28	1. 8	344.0 2	355,696. 00	354.3 4
华泰 证券	2022121200 004922	孚 能 科 技	20 22 年 12 月 12 日	617,265. 00	21,500.0 0	28	1. 8	569.3 2	581,145. 00	586.4 0

华泰 证券 券	2022121200 004923	捷 佳 伟 创	20 22 年 12 月 12 日	976,374. 00	8,200.00	28	1. 8	900.5 4	934,964. 00	927.5 6
华泰 证券 券	2022121200 004924	宋 城 演 艺	20 22 年 12 月 12 日	667,232. 00	46,400.0 0	28	1. 8	615.4 1	677,440. 00	633.8 7
华泰 证券 券	2022121200 004930	博 腾 股 份	20 22 年 12 月 12 日	469,741. 00	11,300.0 0	28	1. 8	433.2 6	461,605. 00	446.2 5
华泰 证券 券	2022121200 004931	星 源 材 质	20 22 年 12 月 12 日	713,565. 00	30,300.0 0	28	1. 8	658.1 4	644,178. 00	677.8 9
华泰 证券 券	2022121200 004932	易 事 特	20 22 年 12 月 12 日	260,337. 00	34,300.0 0	28	1. 8	240.1 2	234,269. 00	247.3 2
华泰 证券 券	2022121200 004933	捷 成 股 份	20 22 年 12 月 12 日	284,403. 00	60,900.0 0	28	1. 8	262.3 1	272,223. 00	270.1 8
华泰 券	2022121200 004934	华 测	20 22	1,103,83 7.00	49,700.0 0	28	1. 8	1,018. 10	1,108,31 0.00	1,048 .65

证 券		检 测	年 12 月 12 日							
华 泰 证 券	2022121200 004935	景 嘉 微	20 22 年 12 月 12 日	413,256. 00	6,700.00	28	1. 8	381.1 6	365,619. 00	392.5 9
华 泰 证 券	2022121200 004936	普 利 制 药	20 22 年 12 月 12 日	222,924. 00	7,800.00	28	1. 8	205.6 1	192,348. 00	211.7 8
华 泰 证 券	2022121200 004937	康 泰 医 学	20 22 年 12 月 12 日	135,312. 00	4,800.00	28	1. 8	124.8 0	156,336. 00	128.5 5
华 泰 证 券	2022121200 004946	昆 仑 万 维	20 22 年 12 月 12 日	391,160. 00	28,000.0 0	28	1. 8	360.7 8	403,480. 00	371.6 0
华 泰 证 券	2022121200 004947	珠 海 冠 宇	20 22 年 12 月 12 日	73,161.0 0	3,300.00	28	1. 8	67.48	61,512.0 0	69.50
华 泰 证 券	2022121200 004948	易 华 录	20 22 年 12 月 12 日	304,204. 00	11,800.0 0	28	1. 8	280.5 8	240,838. 00	288.9 9

			月 12 日							
华泰 证券	2022121200 004949	长 信 科 技	20 22 年 12 月 12 日	465,920. 00	72,800.0 0	28	1. 8	429.7 3	434,616. 00	442.6 2
华泰 证券	2022121200 004950	万 达 信 息	20 22 年 12 月 12 日	346,720. 00	35,200.0 0	28	1. 8	319.7 9	296,736. 00	329.3 8
华泰 证券	2022121200 004956	蓝 色 光 标	20 22 年 12 月 12 日	382,802. 00	73,900.0 0	28	1. 8	353.0 7	373,195. 00	363.6 6
华泰 证券	2022121200 004957	卫 宁 健 康	20 22 年 12 月 12 日	536,956. 00	50,800.0 0	28	1. 8	495.2 5	522,224. 00	510.1 1
华泰 证券	2022121200 004958	利 亚 德	20 22 年 12 月 12 日	358,801. 00	59,900.0 0	28	1. 8	330.9 3	339,034. 00	340.8 6
华泰 证券	2022121200 004959	信 维 通 信	20 22 年 12 月 12 日	494,780. 00	28,600.0 0	28	1. 8	456.3 5	472,186. 00	470.0 4

			日							
华泰 证券	2022121200 004960	中际 旭创	20 22 年 12 月 12 日	474,594. 00	16,600.0 0	28	1. 8	437.7 3	448,698. 00	450.8 6
华泰 证券	2022121200 004966	美畅 股份	20 22 年 12 月 12 日	300,162. 00	5,700.00	28	1. 8	276.8 5	280,212. 00	285.1 5
华泰 证券	2022121200 004967	新强 联	20 22 年 12 月 12 日	358,071. 00	5,900.00	29	1. 8	330.2 6	314,352. 00	340.1 7
华泰 证券	2022121200 004968	固德 威	20 22 年 12 月 12 日	682,220. 00	2,200.00	28	1. 8	629.2 3	710,798. 00	648.1 1
华泰 证券	2022121200 004969	英科 医疗	20 22 年 12 月 12 日	364,009. 00	13,700.0 0	28	1. 8	335.7 4	288,111. 00	345.8 1
华泰 证券	2022121200 004970	光环 新网	20 22 年 12 月 12 日	378,250. 00	42,500.0 0	28	1. 8	348.8 7	346,800. 00	359.3 4

华泰 证券 券	2022121200 004971	扬 杰 科 技	20 22 年 12 月 12 日	428,868. 00	7,600.00	28	1. 8	395.5 6	399,760. 00	407.4 2
华泰 证券 券	2022121200 004978	睿 创 微 纳	20 22 年 12 月 12 日	434,700. 00	10,500.0 0	28	1. 8	400.9 4	390,495. 00	412.9 7
华泰 证券 券	2022121200 004980	当 升 科 技	20 22 年 12 月 12 日	753,600. 00	12,000.0 0	28	1. 8	695.0 7	676,800. 00	715.9 2
华泰 证券 券	2022121200 004981	寒 锐 钻 业	20 22 年 12 月 12 日	281,024. 00	6,400.00	28	1. 8	259.2 0	256,320. 00	266.9 7
华泰 证券 券	2022121200 004982	乐 普 医 疗	20 22 年 12 月 12 日	941,070. 00	39,000.0 0	28	1. 8	867.9 8	895,830. 00	894.0 2
华泰 证券 券	2022121200 004986	网 宿 科 技	20 22 年 12 月 12 日	404,320. 00	72,200.0 0	28	1. 8	372.9 2	402,876. 00	384.1 0
华泰	2022121200 004988	长 远	20 22	373,920. 00	22,800.0 0	28	1. 8	344.8 8	332,652. 00	355.2 2

证 券		锂 科	年 12 月 12 日							
华 泰 证 券	2022121200 004990	中 控 技 术	20 22 年 12 月 12 日	935,240. 00	10,300.0 0	28	1. 8	862.6 0	935,549. 00	888.4 8
华 泰 证 券	2022121200 004992	南 微 医 学	20 22 年 12 月 12 日	257,040. 00	2,800.00	28	1. 8	237.0 8	229,964. 00	244.1 9
华 泰 证 券	2022121200 004994	杭 可 科 技	20 22 年 12 月 12 日	164,232. 00	3,600.00	28	1. 8	151.4 8	157,572. 00	156.0 2
华 泰 证 券	2022121200 004996	迈 克 生 物	20 22 年 12 月 12 日	256,410. 00	12,600.0 0	28	1. 8	236.4 9	217,980. 00	243.5 9
华 泰 证 券	2022121200 004998	国 瓷 材 料	20 22 年 12 月 12 日	719,236. 00	23,800.0 0	28	1. 8	663.3 7	656,166. 00	683.2 7
华 泰 证 券	2022121200 005000	寒 武 纪	20 22 年 12 月 12 日	395,949. 00	5,900.00	28	1. 8	365.2 0	321,904. 00	376.1 5

			月 12 日							
华泰 证券	2022121200 005002	天 华 超 净	20 22 年 12 月 12 日	746,762. 00	12,200.0 0	28	1. 8	688.7 6	681,736. 00	709.4 2
华泰 证券	2022121200 005003	汤 臣 倍 健	20 22 年 12 月 12 日	659,568. 00	30,200.0 0	28	1. 8	608.3 4	689,164. 00	626.5 9
华泰 证券	2022121200 005005	帝 尔 激 光	20 22 年 12 月 12 日	319,625. 00	2,500.00	28	1. 8	294.8 0	315,000. 00	303.6 4
华泰 证券	2022121200 005007	海 新 能 科	20 22 年 12 月 12 日	201,056. 00	48,800.0 0	28	1. 8	185.4 4	212,768. 00	191.0 0
华泰 证券	2022121200 005008	晶 晨 股 份	20 22 年 12 月 12 日	721,540. 00	8,600.00	28	1. 8	665.5 0	606,386. 00	685.4 6
华泰 证券	2022121200 005009	机 器 人	20 22 年 12 月 12 日	349,384. 00	36,700.0 0	28	1. 8	322.2 5	329,566. 00	331.9 1

			日							
华泰 证券	2022121200 005011	贝达 药业	20 22 年 12 月 12 日	376,512. 00	7,400.00	28	1. 8	347.2 7	364,598. 00	357.6 9
华泰 证券	2022121200 005016	长盈 精密	20 22 年 12 月 12 日	286,192. 00	24,800.0 0	28	1. 8	263.9 6	256,184. 00	271.8 8
华泰 证券	2022121200 005017	光威 复材	20 22 年 12 月 12 日	691,656. 00	9,200.00	28	1. 8	637.9 4	664,700. 00	657.0 7
华泰 证券	2022121200 005018	光线 传媒	20 22 年 12 月 12 日	294,408. 00	34,800.0 0	28	1. 8	271.5 4	301,368. 00	279.6 9
华泰 证券	2022121200 005019	朗新 科技	20 22 年 12 月 12 日	408,043. 00	15,700.0 0	28	1. 8	376.3 5	345,086. 00	387.6 4
华泰 证券	2022121200 005020	红日 药业	20 22 年 12 月 12 日	451,572. 00	62,200.0 0	28	1. 8	416.5 0	353,296. 00	428.9 9

华泰 证券 券	2022121200 005021	稳健 医疗	20 22 年 12 月 12 日	307,800. 00	3,800.00	28	1. 8	283.8 9	271,700. 00	292.4 1
华泰 证券 券	2022121200 005028	我武 生物	20 22 年 12 月 12 日	562,248. 00	10,800.0 0	28	1. 8	518.5 8	595,080. 00	534.1 4
华泰 证券 券	2022121200 005029	特锐 德	20 22 年 12 月 12 日	356,184. 00	21,600.0 0	28	1. 8	328.5 2	328,536. 00	338.3 7
华泰 证券 券	2022121200 005030	安克 创新	20 22 年 12 月 12 日	375,720. 00	6,000.00	28	1. 8	346.5 4	355,620. 00	356.9 3
华泰 证券 券	2022121200 005031	开山 股份	20 22 年 12 月 12 日	177,723. 00	11,700.0 0	28	1. 8	163.9 2	175,500. 00	168.8 4
华泰 证券 券	2022121200 005036	康希 诺	20 22 年 12 月 12 日	381,000. 00	2,000.00	28	1. 8	351.4 1	292,040. 00	361.9 5
华泰 证券 券	2022121200 005038	奕瑞	20 22	469,029. 00	1,100.00	28	1. 8	432.6 0	503,668. 00	445.5 8

证 券		科 技	年 12 月 12 日							
华 泰 证 券	2022121200 005040	圣 湘 生 物	20 22 年 12 月 12 日	221,241. 00	8,700.00	28	1. 8	204.0 6	190,965. 00	210.1 8
华 泰 证 券	2022121200 005042	天 能 股 份	20 22 年 12 月 12 日	150,200. 00	4,000.00	28	1. 8	138.5 3	146,960. 00	142.6 9
华 泰 证 券	2022121200 005044	西 部 超 导	20 22 年 12 月 12 日	950,208. 00	9,600.00	28	1. 8	876.4 1	909,024. 00	902.7 0
华 泰 证 券	2022121200 005046	虹 软 科 技	20 22 年 12 月 12 日	148,380. 00	6,000.00	28	1. 8	136.8 6	135,060. 00	140.9 6
华 泰 证 券	2022121200 005048	纳 微 科 技	20 22 年 12 月 12 日	286,176. 00	4,800.00	28	1. 8	263.9 5	248,496. 00	271.8 7
华 泰 证 券	2022121200 005050	柏 楚 电 子	20 22 年 12 月 12 日	291,356. 00	1,300.00	28	1. 8	268.7 3	282,204. 00	276.7 9

			月 12 日							
华泰 证券	2022121200 005052	天 奈 科 技	20 22 年 12 月 12 日	507,815. 00	5,500.00	28	1. 8	468.3 7	424,270. 00	482.4 2
华泰 证券	2022121200 005054	和 辉 光 电	20 22 年 12 月 12 日	338,938. 00	123,700. 00	28	1. 8	312.6 1	331,516. 00	321.9 9
华泰 证券	2022121200 005056	中 国 通 号	20 22 年 12 月 12 日	360,608. 00	76,400.0 0	28	1. 8	332.6 0	365,956. 00	342.5 8
华泰 证券	2022121200 005058	芯 原 股 份	20 22 年 12 月 12 日	374,588. 00	7,400.00	28	1. 8	345.4 9	326,118. 00	355.8 6
华泰 证券	2022121200 005060	复 旦 微 电	20 22 年 12 月 12 日	601,980. 00	7,900.00	28	1. 8	555.2 2	551,499. 00	571.8 8
华泰 证券	2022121200 005068	杭 可 科 技	20 22 年 12 月 12 日	164,232. 00	3,600.00	28	1. 8	151.4 8	157,572. 00	156.0 2

			日							
华泰 证券	2022121200 005070	华 测 检 测	20 22 年 12 月 12 日	1,103,83 7.00	49,700.0 0	28	1. 8	1,018. 10	1,108,31 0.00	1,048 .65
华泰 证券	2022121200 005072	芯 原 股 份	20 22 年 12 月 12 日	374,588. 00	7,400.00	28	1. 8	345.4 9	326,118. 00	355.8 6
华泰 证券	2022121200 005074	长 远 锂 科	20 22 年 12 月 12 日	373,920. 00	22,800.0 0	28	1. 8	344.8 8	332,652. 00	355.2 2
华泰 证券	2022121200 005076	寒 锐 钻 业	20 22 年 12 月 12 日	281,024. 00	6,400.00	28	1. 8	259.2 0	256,320. 00	266.9 7
华泰 证券	2022121200 005077	博 腾 股 份	20 22 年 12 月 12 日	469,741. 00	11,300.0 0	28	1. 8	433.2 6	461,605. 00	446.2 5
华泰 证券	2022121200 005080	康 泰 医 学	20 22 年 12 月 12 日	135,312. 00	4,800.00	28	1. 8	124.8 0	156,336. 00	128.5 5

华泰 证券	2022121200 005081	新 宙 邦	20 22 年 12 月 12 日	646,646. 00	15,400.0 0	28	1. 8	596.4 2	669,438. 00	614.3 1
华泰 证券	2022121200 005084	星 源 材 质	20 22 年 12 月 12 日	713,565. 00	30,300.0 0	28	1. 8	658.1 4	644,178. 00	677.8 9
华泰 证券	2022121200 005085	扬 杰 科 技	20 22 年 12 月 12 日	428,868. 00	7,600.00	28	1. 8	395.5 6	399,760. 00	407.4 2
华泰 证券	2022121200 005088	景 嘉 微	20 22 年 12 月 12 日	413,256. 00	6,700.00	28	1. 8	381.1 6	365,619. 00	392.5 9
华泰 证券	2022121200 005089	华 宝 股 份	20 22 年 12 月 12 日	92,196.0 0	3,600.00	28	1. 8	85.04	84,708.0 0	87.59
华泰 证券	2022121200 005091	光 威 复 材	20 22 年 12 月 12 日	691,656. 00	9,200.00	28	1. 8	637.9 4	664,700. 00	657.0 7
华泰	2022121200 005093	中 际	20 22	474,594. 00	16,600.0 0	28	1. 8	437.7 3	448,698. 00	450.8 6

证 券		旭 创	年 12 月 12 日							
华 泰 证 券	2022121200 005094	当 升 科 技	20 22 年 12 月 12 日	753,600. 00	12,000.0 0	28	1. 8	695.0 7	676,800. 00	715.9 2
华 泰 证 券	2022121200 005095	长 盈 精 密	20 22 年 12 月 12 日	286,192. 00	24,800.0 0	28	1. 8	263.9 6	256,184. 00	271.8 8
华 泰 证 券	2022121200 005096	迈 克 生 物	20 22 年 12 月 12 日	256,410. 00	12,600.0 0	28	1. 8	236.4 9	217,980. 00	243.5 9
华 泰 证 券	2022121200 005102	光 线 传 媒	20 22 年 12 月 12 日	294,408. 00	34,800.0 0	28	1. 8	271.5 4	301,368. 00	279.6 9
华 泰 证 券	2022121200 005104	红 日 药 业	20 22 年 12 月 12 日	451,572. 00	62,200.0 0	28	1. 8	416.5 0	353,296. 00	428.9 9
华 泰 证 券	2022121200 005106	新 产 业	20 22 年 12 月 12 日	456,909. 00	9,300.00	28	1. 8	421.4 2	466,302. 00	434.0 6

			月 12 日							
华泰 证券	2022121200 005107	普利 制药	20 22 年 12 月 12 日	222,924. 00	7,800.00	28	1. 8	205.6 1	192,348. 00	211.7 8
华泰 证券	2022121200 005108	迪安 诊断	20 22 年 12 月 12 日	405,520. 00	14,800.0 0	28	1. 8	374.0 2	371,924. 00	385.2 4
华泰 证券	2022121200 005109	海新 能科	20 22 年 12 月 12 日	201,056. 00	48,800.0 0	28	1. 8	185.4 4	212,768. 00	191.0 0
华泰 证券	2022121200 005114	我武 生物	20 22 年 12 月 12 日	562,248. 00	10,800.0 0	28	1. 8	518.5 8	595,080. 00	534.1 4
华泰 证券	2022121200 005115	汤臣 倍健	20 22 年 12 月 12 日	659,568. 00	30,200.0 0	28	1. 8	608.3 4	689,164. 00	626.5 9
华泰 证券	2022121200 005116	华大 基因	20 22 年 12 月 12 日	437,710. 00	7,400.00	28	1. 8	403.7 1	382,506. 00	415.8 2

			日							
华泰 证券	2022121200 005117	蓝色 光标	20 22 年 12 月 12 日	382,802. 00	73,900.0 0	28	1. 8	353.0 7	373,195. 00	363.6 6
华泰 证券	2022121200 005118	安科 生物	20 22 年 12 月 12 日	367,473. 00	34,700.0 0	28	1. 8	338.9 3	324,792. 00	349.1 0
华泰 证券	2022121200 005119	天华 超净	20 22 年 12 月 12 日	746,762. 00	12,200.0 0	28	1. 8	688.7 6	681,736. 00	709.4 2
华泰 证券	2022121200 005120	信维 通信	20 22 年 12 月 12 日	494,780. 00	28,600.0 0	28	1. 8	456.3 5	472,186. 00	470.0 4
华泰 证券	2022121200 005121	昆仑 万维	20 22 年 12 月 12 日	391,160. 00	28,000.0 0	28	1. 8	360.7 8	403,480. 00	371.6 0
华泰 证券	2022121200 005123	帝尔 激光	20 22 年 12 月 12 日	319,625. 00	2,500.00	28	1. 8	294.8 0	315,000. 00	303.6 4

华泰 证券	2022121200 005124	卫 宁 健 康	20 22 年 12 月 12 日	536,956. 00	50,800.0 0	28	1. 8	495.2 5	522,224. 00	510.1 1
华泰 证券	2022121200 005134	宋 城 演 艺	20 22 年 12 月 12 日	667,232. 00	46,400.0 0	28	1. 8	615.4 1	677,440. 00	633.8 7
华泰 证券	2022121200 005135	乐 普 医 疗	20 22 年 12 月 12 日	941,070. 00	39,000.0 0	28	1. 8	867.9 8	895,830. 00	894.0 2
华泰 证券	2022121200 005136	网 宿 科 技	20 22 年 12 月 12 日	404,320. 00	72,200.0 0	28	1. 8	372.9 2	402,876. 00	384.1 0
华泰 证券	2022121200 005137	开 山 股 份	20 22 年 12 月 12 日	177,723. 00	11,700.0 0	28	1. 8	163.9 2	175,500. 00	168.8 4
华泰 证券	2022121200 005138	稳 健 医 疗	20 22 年 12 月 12 日	307,800. 00	3,800.00	28	1. 8	283.8 9	271,700. 00	292.4 1
华泰	2022121200 005139	利 亚	20 22	358,801. 00	59,900.0 0	28	1. 8	330.9 3	339,034. 00	340.8 6

证 券		德	年 12 月 12 日							
华 泰 证 券	2022121200 005140	易 事 特	20 22 年 12 月 12 日	260,337. 00	34,300.0 0	28	1. 8	240.1 2	234,269. 00	247.3 2
华 泰 证 券	2022121200 005141	易 华 录	20 22 年 12 月 12 日	304,204. 00	11,800.0 0	28	1. 8	280.5 8	240,838. 00	288.9 9
华 泰 证 券	2022121200 005142	国 瓷 材 料	20 22 年 12 月 12 日	719,236. 00	23,800.0 0	28	1. 8	663.3 7	656,166. 00	683.2 7
华 泰 证 券	2022121200 005146	英 科 医 疗	20 22 年 12 月 12 日	364,009. 00	13,700.0 0	28	1. 8	335.7 4	288,111. 00	345.8 1
华 泰 证 券	2022121200 005153	孚 能 科 技	20 22 年 12 月 12 日	617,265. 00	21,500.0 0	28	1. 8	569.3 2	581,145. 00	586.4 0
华 泰 证 券	2022121200 005154	碧 水 源	20 22 年 12 月 12 日	372,992. 00	75,200.0 0	28	1. 8	344.0 2	355,696. 00	354.3 4

			月 12 日							
华泰 证券	2022121200 005155	捷佳 伟创	20 22 年 12 月 12 日	976,374. 00	8,200.00	28	1. 8	900.5 4	934,964. 00	927.5 6
华泰 证券	2022121200 005156	南微 医学	20 22 年 12 月 12 日	257,040. 00	2,800.00	28	1. 8	237.0 8	229,964. 00	244.1 9
华泰 证券	2022121200 005157	怡合 达	20 22 年 12 月 12 日	197,316. 00	2,900.00	28	1. 8	181.9 9	190,646. 00	187.4 5
华泰 证券	2022121200 005158	九号 公司	20 22 年 12 月 12 日	423,545. 00	12,700.0 0	28	1. 8	390.6 5	387,223. 00	402.3 7
华泰 证券	2022121200 005160	新强 联	20 22 年 12 月 12 日	358,071. 00	5,900.00	29	1. 8	330.2 6	314,352. 00	340.1 7
华泰 证券	2022121200 005161	光 环 新 网	20 22 年 12 月 12 日	378,250. 00	42,500.0 0	28	1. 8	348.8 7	346,800. 00	359.3 4

			日							
华泰 证券	2022121200 005162	朗新 科技	20 22 年 12 月 12 日	408,043. 00	15,700.0 0	28	1. 8	376.3 5	345,086. 00	387.6 4
华泰 证券	2022121200 005163	长川 科技	20 22 年 12 月 12 日	545,593. 00	10,700.0 0	28	1. 8	503.2 2	477,006. 00	518.3 1
华泰 证券	2022121200 005164	美畅 股份	20 22 年 12 月 12 日	300,162. 00	5,700.00	28	1. 8	276.8 5	280,212. 00	285.1 5
华泰 证券	2022121200 005165	贝达 药业	20 22 年 12 月 12 日	376,512. 00	7,400.00	28	1. 8	347.2 7	364,598. 00	357.6 9
华泰 证券	2022121200 005172	天能 股份	20 22 年 12 月 12 日	150,200. 00	4,000.00	28	1. 8	138.5 3	146,960. 00	142.6 9
华泰 证券	2022121200 005173	万孚 生物	20 22 年 12 月 12 日	375,487. 00	7,900.00	28	1. 8	346.3 2	251,773. 00	356.7 1

华泰 证券	2022121200 005174	捷成 股份	20 22 年 12 月 12 日	284,403. 00	60,900.0 0	28	1. 8	262.3 1	272,223. 00	270.1 8
华泰 证券	2022121200 005175	特锐 德	20 22 年 12 月 12 日	356,184. 00	21,600.0 0	28	1. 8	328.5 2	328,536. 00	338.3 7
华泰 证券	2022121200 005182	机器 人	20 22 年 12 月 12 日	349,384. 00	36,700.0 0	28	1. 8	322.2 5	329,566. 00	331.9 1
华泰 证券	2022121200 005183	万达 信息	20 22 年 12 月 12 日	346,720. 00	35,200.0 0	28	1. 8	319.7 9	296,736. 00	329.3 8
华泰 证券	2022121200 005190	安克 创新	20 22 年 12 月 12 日	375,720. 00	6,000.00	28	1. 8	346.5 4	355,620. 00	356.9 3
华泰 证券	2022121200 005192	虹软 科技	20 22 年 12 月 12 日	148,380. 00	6,000.00	28	1. 8	136.8 6	135,060. 00	140.9 6
华泰	2022121200 005194	长信	20 22	465,920. 00	72,800.0 0	28	1. 8	429.7 3	434,616. 00	442.6 2

证 券		科 技	年 12 月 12 日							
华 泰 证 券	2022121200 005196	派 能 科 技	20 22 年 12 月 12 日	952,000. 00	2,800.00	28	1. 8	878.0 6	883,820. 00	904.4 0
华 泰 证 券	2022121200 005198	和 辉 光 电	20 22 年 12 月 12 日	338,938. 00	123,700. 00	28	1. 8	312.6 1	331,516. 00	321.9 9
华 泰 证 券	2022121200 005200	复 旦 微 电	20 22 年 12 月 12 日	601,980. 00	7,900.00	28	1. 8	555.2 2	551,499. 00	571.8 8
华 泰 证 券	2022121200 005202	圣 湘 生 物	20 22 年 12 月 12 日	221,241. 00	8,700.00	28	1. 8	204.0 6	190,965. 00	210.1 8
华 泰 证 券	2022121200 005204	道 通 科 技	20 22 年 12 月 12 日	283,520. 00	8,000.00	28	1. 8	261.5 0	252,400. 00	269.3 4
华 泰 证 券	2022121200 005206	中 国 通 号	20 22 年 12 月 12 日	360,608. 00	76,400.0 0	28	1. 8	332.6 0	365,956. 00	342.5 8

			月 12 日							
华泰 证券	2022121200 005208	西部 超导	20 22 年 12 月 12 日	950,208. 00	9,600.00	28	1. 8	876.4 1	909,024. 00	902.7 0
华泰 证券	2022121200 005210	奕瑞 科技	20 22 年 12 月 12 日	469,029. 00	1,100.00	28	1. 8	432.6 0	503,668. 00	445.5 8
华泰 证券	2022121200 005212	柏楚 电子	20 22 年 12 月 12 日	291,356. 00	1,300.00	28	1. 8	268.7 3	282,204. 00	276.7 9
华泰 证券	2022121200 005214	纳微 科技	20 22 年 12 月 12 日	286,176. 00	4,800.00	28	1. 8	263.9 5	248,496. 00	271.8 7
华泰 证券	2022121200 005216	康希 诺	20 22 年 12 月 12 日	381,000. 00	2,000.00	28	1. 8	351.4 1	292,040. 00	361.9 5
华泰 证券	2022121200 005218	睿创 微纳	20 22 年 12 月 12 日	434,700. 00	10,500.0 0	28	1. 8	400.9 4	390,495. 00	412.9 7

			日							
华泰 证券	2022121200 005220	珠海 冠宇	20 22 年 12 月 12 日	73,161.0 0	3,300.00	28	1. 8	67.48	61,512.0 0	69.50
华泰 证券	2022121200 005222	寒 武纪	20 22 年 12 月 12 日	395,949. 00	5,900.00	28	1. 8	365.2 0	321,904. 00	376.1 5
华泰 证券	2022121200 005224	中 控 技 术	20 22 年 12 月 12 日	935,240. 00	10,300.0 0	28	1. 8	862.6 0	935,549. 00	888.4 8
华泰 证券	2022121200 005226	晶 晨 股 份	20 22 年 12 月 12 日	721,540. 00	8,600.00	28	1. 8	665.5 0	606,386. 00	685.4 6
华泰 证券	2022121200 005228	固 德 威	20 22 年 12 月 12 日	682,220. 00	2,200.00	28	1. 8	629.2 3	710,798. 00	648.1 1
华泰 证券	2022121200 005230	天 奈 科 技	20 22 年 12 月 12 日	507,815. 00	5,500.00	28	1. 8	468.3 7	424,270. 00	482.4 2

华泰 证券 券	2022121200 005232	贝 达 药 业	20 22 年 12 月 12 日	376,512. 00	7,400.00	28	1. 8	347.2 7	364,598. 00	357.6 9
华泰 证券 券	2022121200 005234	博 腾 股 份	20 22 年 12 月 12 日	469,741. 00	11,300.0 0	28	1. 8	433.2 6	461,605. 00	446.2 5
华泰 证券 券	2022121200 005236	开 山 股 份	20 22 年 12 月 12 日	177,723. 00	11,700.0 0	28	1. 8	163.9 2	175,500. 00	168.8 4
华泰 证券 券	2022121200 005238	我 武 生 物	20 22 年 12 月 12 日	562,248. 00	10,800.0 0	28	1. 8	518.5 8	595,080. 00	534.1 4
华泰 证券 券	2022121200 005240	碧 水 源	20 22 年 12 月 12 日	372,992. 00	75,200.0 0	28	1. 8	344.0 2	355,696. 00	354.3 4
华泰 证券 券	2022121200 005241	长 盈 精 密	20 22 年 12 月 12 日	286,192. 00	24,800.0 0	28	1. 8	263.9 6	256,184. 00	271.8 8
华泰 证券 券	2022121200 005242	万 达	20 22	346,720. 00	35,200.0 0	28	1. 8	319.7 9	296,736. 00	329.3 8

证 券		信 息	年 12 月 12 日							
华 泰 证 券	2022121200 005246	寒 锐 钻 业	20 22 年 12 月 12 日	281,024. 00	6,400.00	28	1. 8	259.2 0	256,320. 00	266.9 7
华 泰 证 券	2022121200 005247	稳 健 医 疗	20 22 年 12 月 12 日	307,800. 00	3,800.00	28	1. 8	283.8 9	271,700. 00	292.4 1
华 泰 证 券	2022121200 005248	星 源 材 质	20 22 年 12 月 12 日	713,565. 00	30,300.0 0	28	1. 8	658.1 4	644,178. 00	677.8 9
华 泰 证 券	2022121200 005252	长 川 科 技	20 22 年 12 月 12 日	545,593. 00	10,700.0 0	28	1. 8	503.2 2	477,006. 00	518.3 1
华 泰 证 券	2022121200 005253	信 维 通 信	20 22 年 12 月 12 日	494,780. 00	28,600.0 0	28	1. 8	456.3 5	472,186. 00	470.0 4
华 泰 证 券	2022121200 005254	利 亚 德	20 22 年 12 月 12 日	358,801. 00	59,900.0 0	28	1. 8	330.9 3	339,034. 00	340.8 6

			月 12 日							
华泰 证券	2022121200 005255	中 际 旭 创	20 22 年 12 月 12 日	474,594. 00	16,600.0 0	28	1. 8	437.7 3	448,698. 00	450.8 6
华泰 证券	2022121200 005256	捷 成 股 份	20 22 年 12 月 12 日	284,403. 00	60,900.0 0	28	1. 8	262.3 1	272,223. 00	270.1 8
华泰 证券	2022121200 005262	机 器 人	20 22 年 12 月 12 日	349,384. 00	36,700.0 0	28	1. 8	322.2 5	329,566. 00	331.9 1
华泰 证券	2022121200 005263	康 泰 医 学	20 22 年 12 月 12 日	135,312. 00	4,800.00	28	1. 8	124.8 0	156,336. 00	128.5 5
华泰 证券	2022121200 005264	普 利 制 药	20 22 年 12 月 12 日	222,924. 00	7,800.00	28	1. 8	205.6 1	192,348. 00	211.7 8
华泰 证券	2022121200 005268	景 嘉 微	20 22 年 12 月 12 日	413,256. 00	6,700.00	28	1. 8	381.1 6	365,619. 00	392.5 9

			日							
华泰 证券	2022121200 005269	乐普 医疗	20 22 年 12 月 12 日	941,070. 00	39,000.0 0	28	1. 8	867.9 8	895,830. 00	894.0 2
华泰 证券	2022121200 005270	安克 创新	20 22 年 12 月 12 日	375,720. 00	6,000.00	28	1. 8	346.5 4	355,620. 00	356.9 3
华泰 证券	2022121200 005274	蓝色 光标	20 22 年 12 月 12 日	382,802. 00	73,900.0 0	28	1. 8	353.0 7	373,195. 00	363.6 6
华泰 证券	2022121200 005275	华测 检测	20 22 年 12 月 12 日	1,103,83 7.00	49,700.0 0	28	1. 8	1,018. 10	1,108,31 0.00	1,048 .65
华泰 证券	2022121200 005276	红日 药业	20 22 年 12 月 12 日	451,572. 00	62,200.0 0	28	1. 8	416.5 0	353,296. 00	428.9 9
华泰 证券	2022121200 005278	华宝 股份	20 22 年 12 月 12 日	92,196.0 0	3,600.00	28	1. 8	85.04	84,708.0 0	87.59

华泰 证券	2022121200 005281	光 环 新 网	20 22 年 12 月 12 日	378,250. 00	42,500.0 0	28	1. 8	348.8 7	346,800. 00	359.3 4
华泰 证券	2022121200 005282	万 孚 生 物	20 22 年 12 月 12 日	375,487. 00	7,900.00	28	1. 8	346.3 2	251,773. 00	356.7 1
华泰 证券	2022121200 005283	奕 瑞 科 技	20 22 年 12 月 12 日	469,029. 00	1,100.00	28	1. 8	432.6 0	503,668. 00	445.5 8
华泰 证券	2022121200 005288	捷 佳 伟 创	20 22 年 12 月 12 日	976,374. 00	8,200.00	28	1. 8	900.5 4	934,964. 00	927.5 6
华泰 证券	2022121200 005289	天 华 超 净	20 22 年 12 月 12 日	746,762. 00	12,200.0 0	28	1. 8	688.7 6	681,736. 00	709.4 2
华泰 证券	2022121200 005290	长 信 科 技	20 22 年 12 月 12 日	465,920. 00	72,800.0 0	28	1. 8	429.7 3	434,616. 00	442.6 2
华泰	2022121200 005291	新 强	20 22	358,071. 00	5,900.00	29	1. 8	330.2 6	314,352. 00	340.1 7

证 券		联	年 12 月 12 日							
华 泰 证 券	2022121200 005293	安 科 生 物	20 22 年 12 月 12 日	367,473. 00	34,700.0 0	28	1. 8	338.9 3	324,792. 00	349.1 0
华 泰 证 券	2022121200 005294	新 产 业	20 22 年 12 月 12 日	456,909. 00	9,300.00	28	1. 8	421.4 2	466,302. 00	434.0 6
华 泰 证 券	2022121200 005298	美 畅 股 份	20 22 年 12 月 12 日	300,162. 00	5,700.00	28	1. 8	276.8 5	280,212. 00	285.1 5
华 泰 证 券	2022121200 005300	光 威 复 材	20 22 年 12 月 12 日	691,656. 00	9,200.00	28	1. 8	637.9 4	664,700. 00	657.0 7
华 泰 证 券	2022121200 005302	睿 创 微 纳	20 22 年 12 月 12 日	434,700. 00	10,500.0 0	28	1. 8	400.9 4	390,495. 00	412.9 7
华 泰 证 券	2022121200 005303	派 能 科 技	20 22 年 12 月 12 日	952,000. 00	2,800.00	28	1. 8	878.0 6	883,820. 00	904.4 0

			月 12 日							
华泰 证券	2022121200 005308	朗 新 科 技	20 22 年 12 月 12 日	408,043. 00	15,700.0 0	28	1. 8	376.3 5	345,086. 00	387.6 4
华泰 证券	2022121200 005309	特 锐 德	20 22 年 12 月 12 日	356,184. 00	21,600.0 0	28	1. 8	328.5 2	328,536. 00	338.3 7
华泰 证券	2022121200 005312	易 事 特	20 22 年 12 月 12 日	260,337. 00	34,300.0 0	28	1. 8	240.1 2	234,269. 00	247.3 2
华泰 证券	2022121200 005313	国 瓷 材 料	20 22 年 12 月 12 日	719,236. 00	23,800.0 0	28	1. 8	663.3 7	656,166. 00	683.2 7
华泰 证券	2022121200 005316	迪 安 诊 断	20 22 年 12 月 12 日	405,520. 00	14,800.0 0	28	1. 8	374.0 2	371,924. 00	385.2 4
华泰 证券	2022121200 005317	帝 尔 激 光	20 22 年 12 月 12 日	319,625. 00	2,500.00	28	1. 8	294.8 0	315,000. 00	303.6 4

			日							
华泰 证券	2022121200 005320	道 通 科 技	20 22 年 12 月 12 日	283,520. 00	8,000.00	28	1. 8	261.5 0	252,400. 00	269.3 4
华泰 证券	2022121200 005322	天 能 股 份	20 22 年 12 月 12 日	150,200. 00	4,000.00	28	1. 8	138.5 3	146,960. 00	142.6 9
华泰 证券	2022121200 005323	网 宿 科 技	20 22 年 12 月 12 日	404,320. 00	72,200.0 0	28	1. 8	372.9 2	402,876. 00	384.1 0
华泰 证券	2022121200 005324	光 线 传 媒	20 22 年 12 月 12 日	294,408. 00	34,800.0 0	28	1. 8	271.5 4	301,368. 00	279.6 9
华泰 证券	2022121200 005328	新 宙 邦	20 22 年 12 月 12 日	646,646. 00	15,400.0 0	28	1. 8	596.4 2	669,438. 00	614.3 1
华泰 证券	2022121200 005329	宋 城 演 艺	20 22 年 12 月 12 日	667,232. 00	46,400.0 0	28	1. 8	615.4 1	677,440. 00	633.8 7

华泰 证券	2022121200 005332	迈 克 生 物	20 22 年 12 月 12 日	256,410. 00	12,600.0 0	28	1. 8	236.4 9	217,980. 00	243.5 9
华泰 证券	2022121200 005333	卫 宁 健 康	20 22 年 12 月 12 日	536,956. 00	50,800.0 0	28	1. 8	495.2 5	522,224. 00	510.1 1
华泰 证券	2022121200 005335	南 微 医 学	20 22 年 12 月 12 日	257,040. 00	2,800.00	28	1. 8	237.0 8	229,964. 00	244.1 9
华泰 证券	2022121200 005338	易 华 录	20 22 年 12 月 12 日	304,204. 00	11,800.0 0	28	1. 8	280.5 8	240,838. 00	288.9 9
华泰 证券	2022121200 005339	汤 臣 倍 健	20 22 年 12 月 12 日	659,568. 00	30,200.0 0	28	1. 8	608.3 4	689,164. 00	626.5 9
华泰 证券	2022121200 005342	中 控 技 术	20 22 年 12 月 12 日	935,240. 00	10,300.0 0	28	1. 8	862.6 0	935,549. 00	888.4 8
华泰	2022121200 005343	当 升	20 22	753,600. 00	12,000.0 0	28	1. 8	695.0 7	676,800. 00	715.9 2

证 券		科 技	年 12 月 12 日							
华 泰 证 券	2022121200 005345	英 科 医 疗	20 22 年 12 月 12 日	364,009. 00	13,700.0 0	28	1. 8	335.7 4	288,111. 00	345.8 1
华 泰 证 券	2022121200 005347	昆 仑 万 维	20 22 年 12 月 12 日	391,160. 00	28,000.0 0	28	1. 8	360.7 8	403,480. 00	371.6 0
华 泰 证 券	2022121200 005350	扬 杰 科 技	20 22 年 12 月 12 日	428,868. 00	7,600.00	28	1. 8	395.5 6	399,760. 00	407.4 2
华 泰 证 券	2022121200 005351	怡 合 达	20 22 年 12 月 12 日	197,316. 00	2,900.00	28	1. 8	181.9 9	190,646. 00	187.4 5
华 泰 证 券	2022121200 005352	华 大 基 因	20 22 年 12 月 12 日	437,710. 00	7,400.00	28	1. 8	403.7 1	382,506. 00	415.8 2
华 泰 证 券	2022121200 005353	海 新 能 科	20 22 年 12 月 12 日	201,056. 00	48,800.0 0	28	1. 8	185.4 4	212,768. 00	191.0 0

			月 12 日							
华泰 证券	2022121200 005358	长 远 锂 科	20 22 年 12 月 12 日	373,920. 00	22,800.0 0	28	1. 8	344.8 8	332,652. 00	355.2 2
华泰 证券	2022121200 005360	西 部 超 导	20 22 年 12 月 12 日	950,208. 00	9,600.00	28	1. 8	876.4 1	909,024. 00	902.7 0
华泰 证券	2022121200 005362	纳 微 科 技	20 22 年 12 月 12 日	286,176. 00	4,800.00	28	1. 8	263.9 5	248,496. 00	271.8 7
华泰 证券	2022121200 005364	复 旦 微 电	20 22 年 12 月 12 日	601,980. 00	7,900.00	28	1. 8	555.2 2	551,499. 00	571.8 8
华泰 证券	2022121200 005366	和 辉 光 电	20 22 年 12 月 12 日	338,938. 00	123,700. 00	28	1. 8	312.6 1	331,516. 00	321.9 9
华泰 证券	2022121200 005368	康 希 诺	20 22 年 12 月 12 日	381,000. 00	2,000.00	28	1. 8	351.4 1	292,040. 00	361.9 5

			日							
华泰 证券	2022121200 005370	晶 晨 股 份	20 22 年 12 月 12 日	721,540. 00	8,600.00	28	1. 8	665.5 0	606,386. 00	685.4 6
华泰 证券	2022121200 005372	圣 湘 生 物	20 22 年 12 月 12 日	221,241. 00	8,700.00	28	1. 8	204.0 6	190,965. 00	210.1 8
华泰 证券	2022121200 005374	虹 软 科 技	20 22 年 12 月 12 日	148,380. 00	6,000.00	28	1. 8	136.8 6	135,060. 00	140.9 6
华泰 证券	2022121200 005376	杭 可 科 技	20 22 年 12 月 12 日	164,232. 00	3,600.00	28	1. 8	151.4 8	157,572. 00	156.0 2
华泰 证券	2022121200 005378	中 国 通 号	20 22 年 12 月 12 日	360,608. 00	76,400.0 0	28	1. 8	332.6 0	365,956. 00	342.5 8
华泰 证券	2022121200 005380	孚 能 科 技	20 22 年 12 月 12 日	617,265. 00	21,500.0 0	28	1. 8	569.3 2	581,145. 00	586.4 0

华泰 证券	2022121200 005382	柏楚 电子	20 22 年 12 月 12 日	291,356. 00	1,300.00	28	1. 8	268.7 3	282,204. 00	276.7 9
华泰 证券	2022121200 005384	珠海 冠宇	20 22 年 12 月 12 日	73,161.0 0	3,300.00	28	1. 8	67.48	61,512.0 0	69.50
华泰 证券	2022121200 005386	芯原 股份	20 22 年 12 月 12 日	374,588. 00	7,400.00	28	1. 8	345.4 9	326,118. 00	355.8 6
华泰 证券	2022121200 005388	固德 威	20 22 年 12 月 12 日	682,220. 00	2,200.00	28	1. 8	629.2 3	710,798. 00	648.1 1
华泰 证券	2022121200 005390	寒武 纪	20 22 年 12 月 12 日	395,949. 00	5,900.00	28	1. 8	365.2 0	321,904. 00	376.1 5
华泰 证券	2022121200 005392	天奈 科技	20 22 年 12 月 12 日	507,815. 00	5,500.00	28	1. 8	468.3 7	424,270. 00	482.4 2
华泰	2022121200 005394	九号	20 22	423,545. 00	12,700.0 0	28	1. 8	390.6 5	387,223. 00	402.3 7

证 券		公 司	年 12 月 12 日						
华 泰 证 券	2022121400 001695	美 畅 股 份	20 22 年 12 月 14 日	298,110. 00	5,700.00	14	1. 7	191.3 4	
华 泰 证 券	2022121400 001697	光 威 复 材	20 22 年 12 月 14 日	669,300. 00	9,200.00	14	1. 7	429.5 9	
华 泰 证 券	2022121400 001699	普 利 制 药	20 22 年 12 月 14 日	212,862. 00	7,800.00	14	1. 7	136.6 3	
华 泰 证 券	2022121400 001701	光 环 新 网	20 22 年 12 月 14 日	371,450. 00	42,500.0 0	14	1. 7	238.4 2	
华 泰 证 券	2022121400 001702	卫 宁 健 康	20 22 年 12 月 14 日	511,048. 00	50,800.0 0	14	1. 7	328.0 2	
华 泰 证 券	2022121400 001705	捷 成 股 份	20 22 年 12 月 12 日	292,320. 00	60,900.0 0	14	1. 7	187.6 3	

			月 14 日						
华泰 证券	2022121400 001706	万 达 信 息	20 22 年 12 月 14 日	335,456. 00	35,200.0 0	14	1. 7	215.3 1	
华泰 证券	2022121400 001709	道 通 科 技	20 22 年 12 月 14 日	265,200. 00	8,000.00	14	1. 7	170.2 2	
华泰 证券	2022121400 001711	中 控 技 术	20 22 年 12 月 14 日	922,880. 00	10,300.0 0	14	1. 7	592.3 6	
华泰 证券	2022121400 001713	柏 楚 电 子	20 22 年 12 月 14 日	288,808. 00	1,300.00	14	1. 7	185.3 7	
华泰 证券	2022121400 001715	九 号 公 司	20 22 年 12 月 14 日	424,815. 00	12,700.0 0	14	1. 7	272.6 7	
华泰 证券	2022121400 001717	奕 瑞 科 技	20 22 年 12 月 14 日	468,336. 00	1,100.00	14	1. 7	300.6 0	

			日						
华泰 证券	2022121400 001719	派能 科技	20 22 年 12 月 14 日	901,236. 00	2,800.00	14	1. 7	578.4 6	
华泰 证券	2022121400 001721	帝尔 激光	20 22 年 12 月 14 日	310,675. 00	2,500.00	14	1. 7	199.4 1	
华泰 证券	2022121400 001723	华大 基因	20 22 年 12 月 14 日	421,652. 00	7,400.00	14	1. 7	270.6 4	
华泰 证券	2022121400 001724	新产 业	20 22 年 12 月 14 日	436,635. 00	9,300.00	14	1. 7	280.2 6	
华泰 证券	2022121400 001725	海新 能科	20 22 年 12 月 14 日	198,128. 00	48,800.0 0	14	1. 7	127.1 7	
华泰 证券	2022121400 001726	星源 材质	20 22 年 12 月 14 日	679,023. 00	30,300.0 0	14	1. 7	435.8 3	

华泰 证券	2022121400 001728	我 武 生 物	20 22 年 12 月 14 日	567,000. 00	10,800.0 0	14	1. 7	363.9 3		
华泰 证券	2022121400 001732	怡 合 达	20 22 年 12 月 14 日	196,040. 00	2,900.00	14	1. 7	125.8 3		
华泰 证券	2022121400 001733	机 器 人	20 22 年 12 月 14 日	344,980. 00	36,700.0 0	14	1. 7	221.4 3		
华泰 证券	2022121400 001737	昆 仑 万 维	20 22 年 12 月 14 日	396,480. 00	28,000.0 0	14	1. 7	254.4 8		
华泰 证券	2022121400 001739	乐 普 医 疗	20 22 年 12 月 14 日	905,190. 00	39,000.0 0	14	1. 7	581.0 0		
华泰 证券	2022121400 001740	贝 达 药 业	20 22 年 12 月 14 日	370,222. 00	7,400.00	14	1. 7	237.6 3		
华泰	2022121400 001741	新 宙	20 22	633,094. 00	15,400.0 0	14	1. 7	406.3 5		

证 券		邦	年 12 月 14 日							
华 泰 证 券	2022121400 001742	红 日 药 业	20 22 年 12 月 14 日	418,606. 00	62,200.0 0	14	1. 7	268.6 8		
华 泰 证 券	2022121400 001743	蓝 色 光 标	20 22 年 12 月 14 日	385,019. 00	73,900.0 0	14	1. 7	247.1 3		
华 泰 证 券	2022121400 001744	特 锐 德	20 22 年 12 月 14 日	344,520. 00	21,600.0 0	14	1. 7	221.1 3		
华 泰 证 券	2022121400 001745	寒 锐 钴 业	20 22 年 12 月 14 日	280,256. 00	6,400.00	14	1. 7	179.8 8		
华 泰 证 券	2022121400 001753	开 山 股 份	20 22 年 12 月 14 日	177,021. 00	11,700.0 0	14	1. 7	113.6 2		
华 泰 证 券	2022121400 001754	华 宝 股 份	20 22 年 12 月 14 日	90,900.0 0	3,600.00	14	1. 7	58.34		

			月 14 日						
华泰 证券	2022121400 001755	中 际 旭 创	20 22 年 12 月 14 日	479,574. 00	16,600.0 0	14	1. 7	307.8 2	
华泰 证券	2022121400 001756	博 腾 股 份	20 22 年 12 月 14 日	468,611. 00	11,300.0 0	14	1. 7	300.7 8	
华泰 证券	2022121400 001757	稳 健 医 疗	20 22 年 12 月 14 日	294,614. 00	3,800.00	14	1. 7	189.1 0	
华泰 证券	2022121400 001758	景 嘉 微	20 22 年 12 月 14 日	390,677. 00	6,700.00	14	1. 7	250.7 6	
华泰 证券	2022121400 001759	碧 水 源	20 22 年 12 月 14 日	369,232. 00	75,200.0 0	14	1. 7	236.9 9	
华泰 证券	2022121400 001760	长 信 科 技	20 22 年 12 月 14 日	457,184. 00	72,800.0 0	14	1. 7	293.4 5	

			日						
华泰 证券	2022121400 001768	长盈 精密	20 22 年 12 月 14 日	273,792. 00	24,800.0 0	14	1. 7	175.7 3	
华泰 证券	2022121400 001770	朗新 科技	20 22 年 12 月 14 日	391,244. 00	15,700.0 0	14	1. 7	251.1 2	
华泰 证券	2022121400 001771	安克 创新	20 22 年 12 月 14 日	382,620. 00	6,000.00	14	1. 7	245.5 9	
华泰 证券	2022121400 001772	迈克 生物	20 22 年 12 月 14 日	250,614. 00	12,600.0 0	14	1. 7	160.8 6	
华泰 证券	2022121400 001773	天华 超净	20 22 年 12 月 14 日	729,438. 00	12,200.0 0	14	1. 7	468.1 9	
华泰 证券	2022121400 001774	网宿 科技	20 22 年 12 月 14 日	396,378. 00	72,200.0 0	14	1. 7	254.4 2	

华泰 证券	2022121400 001775	扬杰 科技	20 22 年 12 月 14 日	428,336. 00	7,600.00	14	1. 7	274.9 3		
华泰 证券	2022121400 001776	易华 录	20 22 年 12 月 14 日	296,180. 00	11,800.0 0	14	1. 7	190.1 0		
华泰 证券	2022121400 001785	康泰 医学	20 22 年 12 月 14 日	138,480. 00	4,800.00	14	1. 7	88.88		
华泰 证券	2022121400 001786	迪安 诊断	20 22 年 12 月 14 日	382,432. 00	14,800.0 0	14	1. 7	245.4 7		
华泰 证券	2022121400 001787	汤臣 倍健	20 22 年 12 月 14 日	698,828. 00	30,200.0 0	14	1. 7	448.5 5		
华泰 证券	2022121400 001788	当升 科技	20 22 年 12 月 14 日	726,960. 00	12,000.0 0	14	1. 7	466.6 0		
华泰	2022121400 001791	捷佳	20 22	932,914. 00	8,200.00	14	1. 7	598.8 0		

证 券		伟 创	年 12 月 14 日						
华 泰 证 券	2022121400 001792	英 科 医 疗	20 22 年 12 月 14 日	345,240. 00	13,700.0 0	14	1. 7	221.5 9	
华 泰 证 券	2022121400 001793	长 川 科 技	20 22 年 12 月 14 日	519,913. 00	10,700.0 0	14	1. 7	333.7 1	
华 泰 证 券	2022121400 001794	新 强 联	20 22 年 12 月 14 日	351,227. 00	5,900.00	14	1. 7	225.4 4	
华 泰 证 券	2022121400 001797	万 孚 生 物	20 22 年 12 月 14 日	344,993. 00	7,900.00	14	1. 7	221.4 4	
华 泰 证 券	2022121400 001798	易 事 特	20 22 年 12 月 14 日	253,134. 00	34,300.0 0	14	1. 7	162.4 8	
华 泰 证 券	2022121400 001799	利 亚 德	20 22 年 12 月 14 日	354,009. 00	59,900.0 0	14	1. 7	227.2 2	

			月 14 日						
华泰 证券	2022121400 001800	宋城 演艺	20 22 年 12 月 14 日	696,000. 00	46,400.0 0	14	1. 7	446.7 3	
华泰 证券	2022121400 001801	信维 通信	20 22 年 12 月 14 日	483,626. 00	28,600.0 0	14	1. 7	310.4 2	
华泰 证券	2022121400 001803	光线 传媒	20 22 年 12 月 14 日	308,676. 00	34,800.0 0	14	1. 7	198.1 3	
华泰 证券	2022121400 001807	华测 检测	20 22 年 12 月 14 日	1,105,82 5.00	49,700.0 0	14	1. 7	709.7 8	
华泰 证券	2022121400 001813	安科 生物	20 22 年 12 月 14 日	368,167. 00	34,700.0 0	14	1. 7	236.3 1	
华泰 证券	2022121400 001816	国瓷 材料	20 22 年 12 月 14 日	711,858. 00	23,800.0 0	14	1. 7	456.9 1	

			日						
华泰 证券	2022121400 001818	杭 可 科 技	20 22 年 12 月 14 日	156,780. 00	3,600.00	14	1. 7	100.6 3	
华泰 证券	2022121400 001821	珠 海 冠 宇	20 22 年 12 月 14 日	70,389.0 0	3,300.00	14	1. 7	45.18	
华泰 证券	2022121400 001823	和 辉 光 电	20 22 年 12 月 14 日	337,701. 00	123,700. 00	14	1. 7	216.7 6	
华泰 证券	2022121400 001825	孚 能 科 技	20 22 年 12 月 14 日	599,635. 00	21,500.0 0	14	1. 7	384.8 8	
华泰 证券	2022121400 001827	复 旦 微 电	20 22 年 12 月 14 日	594,949. 00	7,900.00	14	1. 7	381.8 7	
华泰 证券	2022121400 001829	晶 晨 股 份	20 22 年 12 月 14 日	675,960. 00	8,600.00	14	1. 7	433.8 7	

华泰 证券 券	2022121400 001831	虹 软 科 技	20 22 年 12 月 14 日	143,760. 00	6,000.00	14	1. 7	92.27		
华泰 证券 券	2022121400 001833	圣 湘 生 物	20 22 年 12 月 14 日	210,714. 00	8,700.00	14	1. 7	135.2 5		
华泰 证券 券	2022121400 001835	康 希 诺	20 22 年 12 月 14 日	402,980. 00	2,000.00	14	1. 7	258.6 5		
华泰 证券 券	2022121400 001837	中 国 通 号	20 22 年 12 月 14 日	359,844. 00	76,400.0 0	14	1. 7	230.9 7		
华泰 证券 券	2022121400 001839	天 奈 科 技	20 22 年 12 月 14 日	472,890. 00	5,500.00	14	1. 7	303.5 3		
华泰 证券 券	2022121400 001841	纳 微 科 技	20 22 年 12 月 14 日	278,448. 00	4,800.00	14	1. 7	178.7 2		
华泰 证券 券	2022121400 001843	芯 原	20 22 年 12 月 22 日	379,250. 00	7,400.00	14	1. 7	243.4 2		

证 券		股 份	年 12 月 14 日							
华 泰 证 券	2022121400 001845	睿 创 微 纳	20 22 年 12 月 14 日	436,275. 00	10,500.0 0	14	1. 7	280.0 3		
华 泰 证 券	2022121400 001847	固 德 威	20 22 年 12 月 14 日	646,118. 00	2,200.00	14	1. 7	414.7 1		
华 泰 证 券	2022121400 001849	长 远 锂 科	20 22 年 12 月 14 日	367,080. 00	22,800.0 0	14	1. 7	235.6 1		
华 泰 证 券	2022121400 001851	西 部 超 导	20 22 年 12 月 14 日	929,184. 00	9,600.00	14	1. 7	596.4 0		
华 泰 证 券	2022121400 001853	寒 武 纪	20 22 年 12 月 14 日	394,179. 00	5,900.00	14	1. 7	253.0 1		
华 泰 证 券	2022121400 001855	天 能 股 份	20 22 年 12 月 14 日	147,800. 00	4,000.00	14	1. 7	94.87		

			月 14 日						
华泰 证 券	2022121400 001857	南 微 医 学	20 22 年 12 月 14 日	248,220. 00	2,800.00	14	1. 7	159.3 2	
华泰 证 券	2022121400 001865	我 武 生 物	20 22 年 12 月 14 日	567,000. 00	10,800.0 0	14	1. 7	363.9 3	
华泰 证 券	2022121400 001866	英 科 医 疗	20 22 年 12 月 14 日	345,240. 00	13,700.0 0	14	1. 7	221.5 9	
华泰 证 券	2022121400 001869	中 际 旭 创	20 22 年 12 月 14 日	479,574. 00	16,600.0 0	14	1. 7	307.8 2	
华泰 证 券	2022121400 001870	开 山 股 份	20 22 年 12 月 14 日	177,021. 00	11,700.0 0	14	1. 7	113.6 2	
华泰 证 券	2022121400 001873	卫 宁 健 康	20 22 年 12 月 14 日	511,048. 00	50,800.0 0	14	1. 7	328.0 2	

			日						
华泰 证券	2022121400 001875	中控 技术	20 22 年 12 月 14 日	922,880. 00	10,300.0 0	14	1. 7	592.3 6	
华泰 证券	2022121400 001877	珠海 冠宇	20 22 年 12 月 14 日	70,389.0 0	3,300.00	14	1. 7	45.18	
华泰 证券	2022121400 001879	纳 微 科 技	20 22 年 12 月 14 日	278,448. 00	4,800.00	14	1. 7	178.7 2	
华泰 证券	2022121400 001881	光 威 复 材	20 22 年 12 月 14 日	669,300. 00	9,200.00	14	1. 7	429.5 9	
华泰 证券	2022121400 001883	新 强 联	20 22 年 12 月 14 日	351,227. 00	5,900.00	14	1. 7	225.4 4	
华泰 证券	2022121400 001884	宋 城 演 艺	20 22 年 12 月 14 日	696,000. 00	46,400.0 0	14	1. 7	446.7 3	

华泰 证券 券	2022121400 001885	博 腾 股 份	20 22 年 12 月 14 日	468,611. 00	11,300.0 0	14	1. 7	300.7 8		
华泰 证券 券	2022121400 001886	帝 尔 激 光	20 22 年 12 月 14 日	310,675. 00	2,500.00	14	1. 7	199.4 1		
华泰 证券 券	2022121400 001889	机 器 人	20 22 年 12 月 14 日	344,980. 00	36,700.0 0	14	1. 7	221.4 3		
华泰 证券 券	2022121400 001891	捷 成 股 份	20 22 年 12 月 14 日	292,320. 00	60,900.0 0	14	1. 7	187.6 3		
华泰 证券 券	2022121400 001893	光 环 新 网	20 22 年 12 月 14 日	371,450. 00	42,500.0 0	14	1. 7	238.4 2		
华泰 证券 券	2022121400 001894	利 亚 德	20 22 年 12 月 14 日	354,009. 00	59,900.0 0	14	1. 7	227.2 2		
华泰 证券 券	2022121400 001896	当 升	20 22 年 12 月 14 日	726,960. 00	12,000.0 0	14	1. 7	466.6 0		

证 券		科 技	年 12 月 14 日							
华 泰 证 券	2022121400 001897	安 科 生 物	20 22 年 12 月 14 日	368,167. 00	34,700.0 0	14	1. 7	236.3 1		
华 泰 证 券	2022121400 001901	新 产 业	20 22 年 12 月 14 日	436,635. 00	9,300.00	14	1. 7	280.2 6		
华 泰 证 券	2022121400 001902	华 大 基 因	20 22 年 12 月 14 日	421,652. 00	7,400.00	14	1. 7	270.6 4		
华 泰 证 券	2022121400 001903	贝 达 药 业	20 22 年 12 月 14 日	370,222. 00	7,400.00	14	1. 7	237.6 3		
华 泰 证 券	2022121400 001904	光 线 传 媒	20 22 年 12 月 14 日	308,676. 00	34,800.0 0	14	1. 7	198.1 3		
华 泰 证 券	2022121400 001905	迪 安 诊 断	20 22 年 12 月 14 日	382,432. 00	14,800.0 0	14	1. 7	245.4 7		

			月 14 日						
华泰 证券	2022121400 001906	碧 水 源	20 22 年 12 月 14 日	369,232. 00	75,200.0 0	14	1. 7	236.9 9	
华泰 证券	2022121400 001907	新 宙 邦	20 22 年 12 月 14 日	633,094. 00	15,400.0 0	14	1. 7	406.3 5	
华泰 证券	2022121400 001910	红 日 药 业	20 22 年 12 月 14 日	418,606. 00	62,200.0 0	14	1. 7	268.6 8	
华泰 证券	2022121400 001911	复 旦 微 电	20 22 年 12 月 14 日	594,949. 00	7,900.00	14	1. 7	381.8 7	
华泰 证券	2022121400 001921	寒 武 纪	20 22 年 12 月 14 日	394,179. 00	5,900.00	14	1. 7	253.0 1	
华泰 证券	2022121400 001922	长 川 科 技	20 22 年 12 月 14 日	519,913. 00	10,700.0 0	14	1. 7	333.7 1	

			日						
华泰 证券	2022121400 001923	朗新科技	2022年12月14日	391,244.00	15,700.00	14	1.7	251.12	
华泰 证券	2022121400 001924	汤臣倍健	2022年12月14日	698,828.00	30,200.00	14	1.7	448.55	
华泰 证券	2022121400 001926	长信科技	2022年12月14日	457,184.00	72,800.00	14	1.7	293.45	
华泰 证券	2022121400 001930	康泰医学	2022年12月14日	138,480.00	4,800.00	14	1.7	88.88	
华泰 证券	2022121400 001931	网宿科技	2022年12月14日	396,378.00	72,200.00	14	1.7	254.42	
华泰 证券	2022121400 001932	特锐德	2022年12月14日	344,520.00	21,600.00	14	1.7	221.13	

华泰 证券 券	2022121400 001933	信 维 通 信	20 22 年 12 月 14 日	483,626. 00	28,600.0 0	14	1. 7	310.4 2		
华泰 证券 券	2022121400 001934	安 克 创 新	20 22 年 12 月 14 日	382,620. 00	6,000.00	14	1. 7	245.5 9		
华泰 证券 券	2022121400 001935	普 利 制 药	20 22 年 12 月 14 日	212,862. 00	7,800.00	14	1. 7	136.6 3		
华泰 证券 券	2022121400 001937	派 能 科 技	20 22 年 12 月 14 日	901,236. 00	2,800.00	14	1. 7	578.4 6		
华泰 证券 券	2022121400 001945	柏 楚 电 子	20 22 年 12 月 14 日	288,808. 00	1,300.00	14	1. 7	185.3 7		
华泰 证券 券	2022121400 001947	乐 普 医 疗	20 22 年 12 月 14 日	905,190. 00	39,000.0 0	14	1. 7	581.0 0		
华泰 证券 券	2022121400 001948	美 畅	20 22 年 12 月 22 日	298,110. 00	5,700.00	14	1. 7	191.3 4		

证 券		股 份	年 12 月 14 日							
华 泰 证 券	2022121400 001949	捷 佳 伟 创	20 22 年 12 月 14 日	932,914. 00	8,200.00	14	1. 7	598.8 0		
华 泰 证 券	2022121400 001950	寒 锐 钻 业	20 22 年 12 月 14 日	280,256. 00	6,400.00	14	1. 7	179.8 8		
华 泰 证 券	2022121400 001953	长 盈 精 密	20 22 年 12 月 14 日	273,792. 00	24,800.0 0	14	1. 7	175.7 3		
华 泰 证 券	2022121400 001955	国 瓷 材 料	20 22 年 12 月 14 日	711,858. 00	23,800.0 0	14	1. 7	456.9 1		
华 泰 证 券	2022121400 001957	怡 合 达	20 22 年 12 月 14 日	196,040. 00	2,900.00	14	1. 7	125.8 3		
华 泰 证 券	2022121400 001958	星 源 材 质	20 22 年 12 月 12	679,023. 00	30,300.0 0	14	1. 7	435.8 3		

			月 14 日						
华泰 证 券	2022121400 001960	长 远 锂 科	20 22 年 12 月 14 日	367,080. 00	22,800.0 0	14	1. 7	235.6 1	
华泰 证 券	2022121400 001961	易 事 特	20 22 年 12 月 14 日	253,134. 00	34,300.0 0	14	1. 7	162.4 8	
华泰 证 券	2022121400 001962	扬 杰 科 技	20 22 年 12 月 14 日	428,336. 00	7,600.00	14	1. 7	274.9 3	
华泰 证 券	2022121400 001963	万 孚 生 物	20 22 年 12 月 14 日	344,993. 00	7,900.00	14	1. 7	221.4 4	
华泰 证 券	2022121400 001965	景 嘉 微	20 22 年 12 月 14 日	390,677. 00	6,700.00	14	1. 7	250.7 6	
华泰 证 券	2022121400 001973	稳 健 医 疗	20 22 年 12 月 14 日	294,614. 00	3,800.00	14	1. 7	189.1 0	

			日						
华泰 证券	2022121400 001974	迈 克 生 物	20 22 年 12 月 14 日	250,614. 00	12,600.0 0	14	1. 7	160.8 6	
华泰 证券	2022121400 001975	华 宝 股 份	20 22 年 12 月 14 日	90,900.0 0	3,600.00	14	1. 7	58.34	
华泰 证券	2022121400 001976	蓝 色 光 标	20 22 年 12 月 14 日	385,019. 00	73,900.0 0	14	1. 7	247.1 3	
华泰 证券	2022121400 001981	易 华 录	20 22 年 12 月 14 日	296,180. 00	11,800.0 0	14	1. 7	190.1 0	
华泰 证券	2022121400 001982	万 达 信 息	20 22 年 12 月 14 日	335,456. 00	35,200.0 0	14	1. 7	215.3 1	
华泰 证券	2022121400 001984	天 华 超 净	20 22 年 12 月 14 日	729,438. 00	12,200.0 0	14	1. 7	468.1 9	

华泰 证券 券	2022121400 001985	华 测 检 测	20 22 年 12 月 14 日	1,105,82 5.00	49,700.0 0	14	1. 7	709.7 8		
华泰 证券 券	2022121400 001986	昆 仑 万 维	20 22 年 12 月 14 日	396,480. 00	28,000.0 0	14	1. 7	254.4 8		
华泰 证券 券	2022121400 001988	海 新 能 科	20 22 年 12 月 14 日	198,128. 00	48,800.0 0	14	1. 7	127.1 7		
华泰 证券 券	2022121400 001993	九 号 公 司	20 22 年 12 月 14 日	424,815. 00	12,700.0 0	14	1. 7	272.6 7		
华泰 证券 券	2022121400 001995	固 德 威	20 22 年 12 月 14 日	646,118. 00	2,200.00	14	1. 7	414.7 1		
华泰 证券 券	2022121400 001997	孚 能 科 技	20 22 年 12 月 14 日	599,635. 00	21,500.0 0	14	1. 7	384.8 8		
华 泰	2022121400 001999	奕 瑞	20 22	468,336. 00	1,100.00	14	1. 7	300.6 0		

证 券		科 技	年 12 月 14 日							
华 泰 证 券	2022121400 002001	天 能 股 份	20 22 年 12 月 14 日	147,800. 00	4,000.00	14	1. 7	94.87		
华 泰 证 券	2022121400 002003	天 奈 科 技	20 22 年 12 月 14 日	472,890. 00	5,500.00	14	1. 7	303.5 3		
华 泰 证 券	2022121400 002005	南 微 医 学	20 22 年 12 月 14 日	248,220. 00	2,800.00	14	1. 7	159.3 2		
华 泰 证 券	2022121400 002007	康 希 诺	20 22 年 12 月 14 日	402,980. 00	2,000.00	14	1. 7	258.6 5		
华 泰 证 券	2022121400 002009	虹 软 科 技	20 22 年 12 月 14 日	143,760. 00	6,000.00	14	1. 7	92.27		
华 泰 证 券	2022121400 002011	中 国 通 号	20 22 年 12 月 14 日	359,844. 00	76,400.0 0	14	1. 7	230.9 7		

			月 14 日						
华泰 证 券	2022121400 002013	西 部 超 导	20 22 年 12 月 14 日	929,184. 00	9,600.00	14	1. 7	596.4 0	
华泰 证 券	2022121400 002015	芯 原 股 份	20 22 年 12 月 14 日	379,250. 00	7,400.00	14	1. 7	243.4 2	
华泰 证 券	2022121400 002017	圣 湘 生 物	20 22 年 12 月 14 日	210,714. 00	8,700.00	14	1. 7	135.2 5	
华泰 证 券	2022121400 002019	道 通 科 技	20 22 年 12 月 14 日	265,200. 00	8,000.00	14	1. 7	170.2 2	
华泰 证 券	2022121400 002021	晶 晨 股 份	20 22 年 12 月 14 日	675,960. 00	8,600.00	14	1. 7	433.8 7	
华泰 证 券	2022121400 002023	和 辉 光 电	20 22 年 12 月 14 日	337,701. 00	123,700. 00	14	1. 7	216.7 6	

			日						
华泰 证券	2022121400 002025	杭 可 科 技	20 22 年 12 月 14 日	156,780. 00	3,600.00	14	1. 7	100.6 3	
华泰 证券	2022121400 002027	睿 创 微 纳	20 22 年 12 月 14 日	436,275. 00	10,500.0 0	14	1. 7	280.0 3	
华泰 证券	2022121400 002029	康 泰 医 学	20 22 年 12 月 14 日	138,480. 00	4,800.00	14	1. 7	88.88	
华泰 证券	2022121400 002031	华 宝 股 份	20 22 年 12 月 14 日	90,900.0 0	3,600.00	14	1. 7	58.34	
华泰 证券	2022121400 002033	光 线 传 媒	20 22 年 12 月 14 日	308,676. 00	34,800.0 0	14	1. 7	198.1 3	
华泰 证券	2022121400 002035	孚 能 科 技	20 22 年 12 月 14 日	599,635. 00	21,500.0 0	14	1. 7	384.8 8	

华泰 证券 券	2022121400 002037	天 奈 科 技	20 22 年 12 月 14 日	472,890. 00	5,500.00	14	1. 7	303.5 3		
华泰 证券 券	2022121400 002039	固 德 威	20 22 年 12 月 14 日	646,118. 00	2,200.00	14	1. 7	414.7 1		
华泰 证券 券	2022121400 002041	易 华 录	20 22 年 12 月 14 日	296,180. 00	11,800.0 0	14	1. 7	190.1 0		
华泰 证券 券	2022121400 002043	汤 臣 倍 健	20 22 年 12 月 14 日	698,828. 00	30,200.0 0	14	1. 7	448.5 5		
华泰 证券 券	2022121400 002045	宋 城 演 艺	20 22 年 12 月 14 日	696,000. 00	46,400.0 0	14	1. 7	446.7 3		
华泰 证券 券	2022121400 002047	机 器 人	20 22 年 12 月 14 日	344,980. 00	36,700.0 0	14	1. 7	221.4 3		
华泰 证券 券	2022121400 002049	特 锐	20 22 年 12 月 22 日	344,520. 00	21,600.0 0	14	1. 7	221.1 3		

证 券		德	年 12 月 14 日						
华 泰 证 券	2022121400 002051	网 宿 科 技	20 22 年 12 月 14 日	396,378. 00	72,200.0 0	14	1. 7	254.4 2	
华 泰 证 券	2022121400 002052	新 产 业	20 22 年 12 月 14 日	436,635. 00	9,300.00	14	1. 7	280.2 6	
华 泰 证 券	2022121400 002054	朗 新 科 技	20 22 年 12 月 14 日	391,244. 00	15,700.0 0	14	1. 7	251.1 2	
华 泰 证 券	2022121400 002056	贝 达 药 业	20 22 年 12 月 14 日	370,222. 00	7,400.00	14	1. 7	237.6 3	
华 泰 证 券	2022121400 002057	景 嘉 微	20 22 年 12 月 14 日	390,677. 00	6,700.00	14	1. 7	250.7 6	
华 泰 证 券	2022121400 002058	开 山 股 份	20 22 年 12 月 14 日	177,021. 00	11,700.0 0	14	1. 7	113.6 2	

			月 14 日						
华泰 证券	2022121400 002059	迈 克 生 物	20 22 年 12 月 14 日	250,614. 00	12,600.0 0	14	1. 7	160.8 6	
华泰 证券	2022121400 002061	长 盈 精 密	20 22 年 12 月 14 日	273,792. 00	24,800.0 0	14	1. 7	175.7 3	
华泰 证券	2022121400 002062	碧 水 源	20 22 年 12 月 14 日	369,232. 00	75,200.0 0	14	1. 7	236.9 9	
华泰 证券	2022121400 002067	华 测 检 测	20 22 年 12 月 14 日	1,105,82 5.00	49,700.0 0	14	1. 7	709.7 8	
华泰 证券	2022121400 002069	捷 佳 伟 创	20 22 年 12 月 14 日	932,914. 00	8,200.00	14	1. 7	598.8 0	
华泰 证券	2022121400 002071	万 孚 生 物	20 22 年 12 月 14 日	344,993. 00	7,900.00	14	1. 7	221.4 4	

			日						
华泰 证券	2022121400 002072	华 大 基 因	20 22 年 12 月 14 日	421,652. 00	7,400.00	14	1. 7	270.6 4	
华泰 证券	2022121400 002073	星 源 材 质	20 22 年 12 月 14 日	679,023. 00	30,300.0 0	14	1. 7	435.8 3	
华泰 证券	2022121400 002074	普 利 制 药	20 22 年 12 月 14 日	212,862. 00	7,800.00	14	1. 7	136.6 3	
华泰 证券	2022121400 002075	蓝 色 光 标	20 22 年 12 月 14 日	385,019. 00	73,900.0 0	14	1. 7	247.1 3	
华泰 证券	2022121400 002083	英 科 医 疗	20 22 年 12 月 14 日	345,240. 00	13,700.0 0	14	1. 7	221.5 9	
华泰 证券	2022121400 002084	安 克 创 新	20 22 年 12 月 14 日	382,620. 00	6,000.00	14	1. 7	245.5 9	

华泰 证券	2022121400 002085	利亚德	20 22 年 12 月 14 日	354,009. 00	59,900.0 0	14	1. 7	227.2 2		
华泰 证券	2022121400 002086	迪安诊断	20 22 年 12 月 14 日	382,432. 00	14,800.0 0	14	1. 7	245.4 7		
华泰 证券	2022121400 002087	万达信息	20 22 年 12 月 14 日	335,456. 00	35,200.0 0	14	1. 7	215.3 1		
华泰 证券	2022121400 002088	国瓷材料	20 22 年 12 月 14 日	711,858. 00	23,800.0 0	14	1. 7	456.9 1		
华泰 证券	2022121400 002089	信维通信	20 22 年 12 月 14 日	483,626. 00	28,600.0 0	14	1. 7	310.4 2		
华泰 证券	2022121400 002090	安科生物	20 22 年 12 月 14 日	368,167. 00	34,700.0 0	14	1. 7	236.3 1		
华泰	2022121400 002099	光威	20 22	669,300. 00	9,200.00	14	1. 7	429.5 9		

证 券		复 材	年 12 月 14 日							
华 泰 证 券	2022121400 002100	昆 仑 万 维	20 22 年 12 月 14 日	396,480. 00	28,000.0 0	14	1. 7	254.4 8		
华 泰 证 券	2022121400 002101	光 环 新 网	20 22 年 12 月 14 日	371,450. 00	42,500.0 0	14	1. 7	238.4 2		
华 泰 证 券	2022121400 002102	中 际 旭 创	20 22 年 12 月 14 日	479,574. 00	16,600.0 0	14	1. 7	307.8 2		
华 泰 证 券	2022121400 002103	我 武 生 物	20 22 年 12 月 14 日	567,000. 00	10,800.0 0	14	1. 7	363.9 3		
华 泰 证 券	2022121400 002104	捷 成 股 份	20 22 年 12 月 14 日	292,320. 00	60,900.0 0	14	1. 7	187.6 3		
华 泰 证 券	2022121400 002105	新 宙 邦	20 22 年 12 月 14 日	633,094. 00	15,400.0 0	14	1. 7	406.3 5		

			月 14 日							
华泰 证券	2022121400 002106	乐普 医疗	20 22 年 12 月 14 日	905,190. 00	39,000.0 0	14	1. 7	581.0 0		
华泰 证券	2022121400 002107	海新 能科	20 22 年 12 月 14 日	198,128. 00	48,800.0 0	14	1. 7	127.1 7		
华泰 证券	2022121400 002117	帝尔 激光	20 22 年 12 月 14 日	310,675. 00	2,500.00	14	1. 7	199.4 1		
华泰 证券	2022121400 002118	当升 科技	20 22 年 12 月 14 日	726,960. 00	12,000.0 0	14	1. 7	466.6 0		
华泰 证券	2022121400 002119	天华 超净	20 22 年 12 月 14 日	729,438. 00	12,200.0 0	14	1. 7	468.1 9		
华泰 证券	2022121400 002120	怡合 达	20 22 年 12 月 14 日	196,040. 00	2,900.00	14	1. 7	125.8 3		

			日						
华泰 证券	2022121400 002121	美畅 股份	20 22 年 12 月 14 日	298,110. 00	5,700.00	14	1. 7	191.3 4	
华泰 证券	2022121400 002127	扬杰 科技	20 22 年 12 月 14 日	428,336. 00	7,600.00	14	1. 7	274.9 3	
华泰 证券	2022121400 002128	长川 科技	20 22 年 12 月 14 日	519,913. 00	10,700.0 0	14	1. 7	333.7 1	
华泰 证券	2022121400 002129	博腾 股份	20 22 年 12 月 14 日	468,611. 00	11,300.0 0	14	1. 7	300.7 8	
华泰 证券	2022121400 002130	长信 科技	20 22 年 12 月 14 日	457,184. 00	72,800.0 0	14	1. 7	293.4 5	
华泰 证券	2022121400 002131	稳健 医疗	20 22 年 12 月 14 日	294,614. 00	3,800.00	14	1. 7	189.1 0	

华泰 证券	2022121400 002132	新 强 联	20 22 年 12 月 14 日	351,227. 00	5,900.00	14	1. 7	225.4 4		
华泰 证券	2022121400 002135	易 事 特	20 22 年 12 月 14 日	253,134. 00	34,300.0 0	14	1. 7	162.4 8		
华泰 证券	2022121400 002137	卫 宁 健 康	20 22 年 12 月 14 日	511,048. 00	50,800.0 0	14	1. 7	328.0 2		
华泰 证券	2022121400 002138	红 日 药 业	20 22 年 12 月 14 日	418,606. 00	62,200.0 0	14	1. 7	268.6 8		
华泰 证券	2022121400 002142	寒 锐 钻 业	20 22 年 12 月 14 日	280,256. 00	6,400.00	14	1. 7	179.8 8		
华泰 证券	2022121400 002146	长 远 锂 科	20 22 年 12 月 14 日	367,080. 00	22,800.0 0	14	1. 7	235.6 1		
华泰	2022121400 002147	和 辉	20 22	337,701. 00	123,700. 00	14	1. 7	216.7 6		

证 券		光 电	年 12 月 14 日							
华 泰 证 券	2022121400 002151	圣 湘 生 物	20 22 年 12 月 14 日	210,714. 00	8,700.00	14	1. 7	135.2 5		
华 泰 证 券	2022121400 002153	道 通 科 技	20 22 年 12 月 14 日	265,200. 00	8,000.00	14	1. 7	170.2 2		
华 泰 证 券	2022121400 002155	南 微 医 学	20 22 年 12 月 14 日	248,220. 00	2,800.00	14	1. 7	159.3 2		
华 泰 证 券	2022121400 002157	寒 武 纪	20 22 年 12 月 14 日	394,179. 00	5,900.00	14	1. 7	253.0 1		
华 泰 证 券	2022121400 002159	柏 楚 电 子	20 22 年 12 月 14 日	288,808. 00	1,300.00	14	1. 7	185.3 7		
华 泰 证 券	2022121400 002161	康 希 诺	20 22 年 12 月 14 日	402,980. 00	2,000.00	14	1. 7	258.6 5		

			月 14 日							
华泰 证券	2022121400 002163	中国 通号	20 22 年 12 月 14 日	359,844. 00	76,400.0 0	14	1. 7	230.9 7		
华泰 证券	2022121400 002165	杭 可 科 技	20 22 年 12 月 14 日	156,780. 00	3,600.00	14	1. 7	100.6 3		
华泰 证券	2022121400 002167	芯 原 股 份	20 22 年 12 月 14 日	379,250. 00	7,400.00	14	1. 7	243.4 2		
华泰 证券	2022121400 002169	中 控 技 术	20 22 年 12 月 14 日	922,880. 00	10,300.0 0	14	1. 7	592.3 6		
华泰 证券	2022121400 002171	复 旦 微 电	20 22 年 12 月 14 日	594,949. 00	7,900.00	14	1. 7	381.8 7		
华泰 证券	2022121400 002173	睿 创 微 纳	20 22 年 12 月 14 日	436,275. 00	10,500.0 0	14	1. 7	280.0 3		

			日						
华泰 证券	2022121400 002175	西部 超导	20 22 年 12 月 14 日	929,184. 00	9,600.00	14	1. 7	596.4 0	
华泰 证券	2022121400 002177	晶 晨 股 份	20 22 年 12 月 14 日	675,960. 00	8,600.00	14	1. 7	433.8 7	
华泰 证券	2022121400 002179	天 能 股 份	20 22 年 12 月 14 日	147,800. 00	4,000.00	14	1. 7	94.87	
华泰 证券	2022121400 002181	珠 海 冠 宇	20 22 年 12 月 14 日	70,389.0 0	3,300.00	14	1. 7	45.18	
华泰 证券	2022121400 002183	奕 瑞 科 技	20 22 年 12 月 14 日	468,336. 00	1,100.00	14	1. 7	300.6 0	
华泰 证券	2022121400 002185	虹 软 科 技	20 22 年 12 月 14 日	143,760. 00	6,000.00	14	1. 7	92.27	

华泰 证券 券	2022121400 002187	九 号 公 司	20 22 年 12 月 14 日	424,815. 00	12,700.0 0	14	1. 7	272.6 7		
华泰 证券 券	2022121400 002189	纳 微 科 技	20 22 年 12 月 14 日	278,448. 00	4,800.00	14	1. 7	178.7 2		
华泰 证券 券	2022121400 002191	派 能 科 技	20 22 年 12 月 14 日	901,236. 00	2,800.00	14	1. 7	578.4 6		
华泰 证券 券	2022121400 002193	怡 合 达	20 22 年 12 月 14 日	196,040. 00	2,900.00	14	1. 7	125.8 3		
华泰 证券 券	2022121400 002195	美 畅 股 份	20 22 年 12 月 14 日	298,110. 00	5,700.00	14	1. 7	191.3 4		
华泰 证券 券	2022121400 002197	帝 尔 激 光	20 22 年 12 月 14 日	310,675. 00	2,500.00	14	1. 7	199.4 1		
华泰 证券 券	2022121400 002199	天 华	20 22	729,438. 00	12,200.0 0	14	1. 7	468.1 9		

证 券		超 净	年 12 月 14 日							
华 泰 证 券	2022121400 002201	普 利 制 药	20 22 年 12 月 14 日	212,862. 00	7,800.00	14	1. 7	136.6 3		
华 泰 证 券	2022121400 002202	光 环 新 网	20 22 年 12 月 14 日	371,450. 00	42,500.0 0	14	1. 7	238.4 2		
华 泰 证 券	2022121400 002205	奕 瑞 科 技	20 22 年 12 月 14 日	468,336. 00	1,100.00	14	1. 7	300.6 0		
华 泰 证 券	2022121400 002207	圣 湘 生 物	20 22 年 12 月 14 日	210,714. 00	8,700.00	14	1. 7	135.2 5		
华 泰 证 券	2022121400 002209	中 控 技 术	20 22 年 12 月 14 日	922,880. 00	10,300.0 0	14	1. 7	592.3 6		
华 泰 证 券	2022121400 002211	道 通 科 技	20 22 年 12 月 12	265,200. 00	8,000.00	14	1. 7	170.2 2		

			月 14 日						
华泰 证券	2022121400 002213	寒 武 纪	20 22 年 12 月 14 日	394,179. 00	5,900.00	14	1. 7	253.0 1	
华泰 证券	2022121400 002215	西 部 超 导	20 22 年 12 月 14 日	929,184. 00	9,600.00	14	1. 7	596.4 0	
华泰 证券	2022121400 002216	寒 锐 钴 业	20 22 年 12 月 14 日	280,256. 00	6,400.00	14	1. 7	179.8 8	
华泰 证券	2022121400 002217	红 日 药 业	20 22 年 12 月 14 日	418,606. 00	62,200.0 0	14	1. 7	268.6 8	
华泰 证券	2022121400 002218	中 际 旭 创	20 22 年 12 月 14 日	479,574. 00	16,600.0 0	14	1. 7	307.8 2	
华泰 证券	2022121400 002223	卫 宁 健 康	20 22 年 12 月 14 日	511,048. 00	50,800.0 0	14	1. 7	328.0 2	

			日						
华泰 证券	2022121400 002224	碧 水 源	20 22 年 12 月 14 日	369,232. 00	75,200.0 0	14	1. 7	236.9 9	
华泰 证券	2022121400 002227	网 宿 科 技	20 22 年 12 月 14 日	396,378. 00	72,200.0 0	14	1. 7	254.4 2	
华泰 证券	2022121400 002228	安 科 生 物	20 22 年 12 月 14 日	368,167. 00	34,700.0 0	14	1. 7	236.3 1	
华泰 证券	2022121400 002229	长 川 科 技	20 22 年 12 月 14 日	519,913. 00	10,700.0 0	14	1. 7	333.7 1	
华泰 证券	2022121400 002230	中 国 通 号	20 22 年 12 月 14 日	359,844. 00	76,400.0 0	14	1. 7	230.9 7	
华泰 证券	2022121400 002231	信 维 通 信	20 22 年 12 月 14 日	483,626. 00	28,600.0 0	14	1. 7	310.4 2	

华泰 证券 券	2022121400 002237	易 事 特	20 22 年 12 月 14 日	253,134. 00	34,300.0 0	14	1. 7	162.4 8		
华泰 证券 券	2022121400 002238	扬 杰 科 技	20 22 年 12 月 14 日	428,336. 00	7,600.00	14	1. 7	274.9 3		
华泰 证券 券	2022121400 002239	我 武 生 物	20 22 年 12 月 14 日	567,000. 00	10,800.0 0	14	1. 7	363.9 3		
华泰 证券 券	2022121400 002240	利 亚 德	20 22 年 12 月 14 日	354,009. 00	59,900.0 0	14	1. 7	227.2 2		
华泰 证券 券	2022121400 002241	易 华 录	20 22 年 12 月 14 日	296,180. 00	11,800.0 0	14	1. 7	190.1 0		
华泰 证券 券	2022121400 002242	机 器 人	20 22 年 12 月 14 日	344,980. 00	36,700.0 0	14	1. 7	221.4 3		
华泰	2022121400 002243	华 测	20 22	1,105,82 5.00	49,700.0 0	14	1. 7	709.7 8		

证 券		检 测	年 12 月 14 日							
华 泰 证 券	2022121400 002247	柏 楚 电 子	20 22 年 12 月 14 日	288,808. 00	1,300.00	14	1. 7	185.3 7		
华 泰 证 券	2022121400 002253	杭 可 科 技	20 22 年 12 月 14 日	156,780. 00	3,600.00	14	1. 7	100.6 3		
华 泰 证 券	2022121400 002255	睿 创 微 纳	20 22 年 12 月 14 日	436,275. 00	10,500.0 0	14	1. 7	280.0 3		
华 泰 证 券	2022121400 002257	华 宝 股 份	20 22 年 12 月 14 日	90,900.0 0	3,600.00	14	1. 7	58.34		
华 泰 证 券	2022121400 002258	蓝 色 光 标	20 22 年 12 月 14 日	385,019. 00	73,900.0 0	14	1. 7	247.1 3		
华 泰 证 券	2022121400 002259	英 科 医 疗	20 22 年 12 月 12	345,240. 00	13,700.0 0	14	1. 7	221.5 9		

			月 14 日							
华泰 证券	2022121400 002261	星 源 材 质	20 22 年 12 月 14 日	679,023. 00	30,300.0 0	14	1. 7	435.8 3		
华泰 证券	2022121400 002263	新 宙 邦	20 22 年 12 月 14 日	633,094. 00	15,400.0 0	14	1. 7	406.3 5		
华泰 证券	2022121400 002265	迈 克 生 物	20 22 年 12 月 14 日	250,614. 00	12,600.0 0	14	1. 7	160.8 6		
华泰 证券	2022121400 002266	开 山 股 份	20 22 年 12 月 14 日	177,021. 00	11,700.0 0	14	1. 7	113.6 2		
华泰 证券	2022121400 002267	宋 城 演 艺	20 22 年 12 月 14 日	696,000. 00	46,400.0 0	14	1. 7	446.7 3		
华泰 证券	2022121400 002268	乐 普 医 疗	20 22 年 12 月 14 日	905,190. 00	39,000.0 0	14	1. 7	581.0 0		

			日						
华泰 证券	2022121400 002269	昆仑 万维	20 22 年 12 月 14 日	396,480. 00	28,000.0 0	14	1. 7	254.4 8	
华泰 证券	2022121400 002276	汤臣 倍健	20 22 年 12 月 14 日	698,828. 00	30,200.0 0	14	1. 7	448.5 5	
华泰 证券	2022121400 002278	稳健 医疗	20 22 年 12 月 14 日	294,614. 00	3,800.00	14	1. 7	189.1 0	
华泰 证券	2022121400 002279	捷佳 伟创	20 22 年 12 月 14 日	932,914. 00	8,200.00	14	1. 7	598.8 0	
华泰 证券	2022121400 002280	新产 业	20 22 年 12 月 14 日	436,635. 00	9,300.00	14	1. 7	280.2 6	
华泰 证券	2022121400 002281	贝达 药业	20 22 年 12 月 14 日	370,222. 00	7,400.00	14	1. 7	237.6 3	

华泰 证券 券	2022121400 002282	万孚 生物	20 22 年 12 月 14 日	344,993. 00	7,900.00	14	1. 7	221.4 4		
华泰 证券 券	2022121400 002283	捷成 股份	20 22 年 12 月 14 日	292,320. 00	60,900.0 0	14	1. 7	187.6 3		
华泰 证券 券	2022121400 002284	长信 科技	20 22 年 12 月 14 日	457,184. 00	72,800.0 0	14	1. 7	293.4 5		
华泰 证券 券	2022121400 002285	海新 能科	20 22 年 12 月 14 日	198,128. 00	48,800.0 0	14	1. 7	127.1 7		
华泰 证券 券	2022121400 002294	新强 联	20 22 年 12 月 14 日	351,227. 00	5,900.00	14	1. 7	225.4 4		
华泰 证券 券	2022121400 002296	朗新 科技	20 22 年 12 月 14 日	391,244. 00	15,700.0 0	14	1. 7	251.1 2		
华泰 证券 券	2022121400 002297	光威	20 22 年 12 月 22 日	669,300. 00	9,200.00	14	1. 7	429.5 9		

证 券		复 材	年 12 月 14 日							
华 泰 证 券	2022121400 002298	华 大 基 因	20 22 年 12 月 14 日	421,652. 00	7,400.00	14	1. 7	270.6 4		
华 泰 证 券	2022121400 002299	康 泰 医 学	20 22 年 12 月 14 日	138,480. 00	4,800.00	14	1. 7	88.88		
华 泰 证 券	2022121400 002300	国 瓷 材 料	20 22 年 12 月 14 日	711,858. 00	23,800.0 0	14	1. 7	456.9 1		
华 泰 证 券	2022121400 002301	景 嘉 微	20 22 年 12 月 14 日	390,677. 00	6,700.00	14	1. 7	250.7 6		
华 泰 证 券	2022121400 002302	光 线 传 媒	20 22 年 12 月 14 日	308,676. 00	34,800.0 0	14	1. 7	198.1 3		
华 泰 证 券	2022121400 002303	万 达 信 息	20 22 年 12 月 14 日	335,456. 00	35,200.0 0	14	1. 7	215.3 1		

			月 14 日							
华泰 证券	2022121400 002304	安 克 创 新	20 22 年 12 月 14 日	382,620. 00	6,000.00	14	1. 7	245.5 9		
华泰 证券	2022121400 002305	博 腾 股 份	20 22 年 12 月 14 日	468,611. 00	11,300.0 0	14	1. 7	300.7 8		
华泰 证券	2022121400 002306	迪 安 诊 断	20 22 年 12 月 14 日	382,432. 00	14,800.0 0	14	1. 7	245.4 7		
华泰 证券	2022121400 002307	长 盈 精 密	20 22 年 12 月 14 日	273,792. 00	24,800.0 0	14	1. 7	175.7 3		
华泰 证券	2022121400 002308	当 升 科 技	20 22 年 12 月 14 日	726,960. 00	12,000.0 0	14	1. 7	466.6 0		
华泰 证券	2022121400 002309	特 锐 德	20 22 年 12 月 14 日	344,520. 00	21,600.0 0	14	1. 7	221.1 3		

			日						
华泰 证券	2022121400 002325	长 远 锂 科	20 22 年 12 月 14 日	367,080. 00	22,800.0 0	14	1. 7	235.6 1	
华泰 证券	2022121400 002327	晶 晨 股 份	20 22 年 12 月 14 日	675,960. 00	8,600.00	14	1. 7	433.8 7	
华泰 证券	2022121400 002329	康 希 诺	20 22 年 12 月 14 日	402,980. 00	2,000.00	14	1. 7	258.6 5	
华泰 证券	2022121400 002331	派 能 科 技	20 22 年 12 月 14 日	901,236. 00	2,800.00	14	1. 7	578.4 6	
华泰 证券	2022121400 002333	芯 原 股 份	20 22 年 12 月 14 日	379,250. 00	7,400.00	14	1. 7	243.4 2	
华泰 证券	2022121400 002335	和 辉 光 电	20 22 年 12 月 14 日	337,701. 00	123,700. 00	14	1. 7	216.7 6	

华泰 证券 券	2022121400 002337	复 旦 微 电	20 22 年 12 月 14 日	594,949. 00	7,900.00	14	1. 7	381.8 7		
华泰 证券 券	2022121400 002339	虹 软 科 技	20 22 年 12 月 14 日	143,760. 00	6,000.00	14	1. 7	92.27		
华泰 证券 券	2022121400 002341	固 德 威	20 22 年 12 月 14 日	646,118. 00	2,200.00	14	1. 7	414.7 1		
华泰 证券 券	2022121400 002343	南 微 医 学	20 22 年 12 月 14 日	248,220. 00	2,800.00	14	1. 7	159.3 2		
华泰 证券 券	2022121400 002345	天 奈 科 技	20 22 年 12 月 14 日	472,890. 00	5,500.00	14	1. 7	303.5 3		
华泰 证券 券	2022121400 002347	天 能 股 份	20 22 年 12 月 14 日	147,800. 00	4,000.00	14	1. 7	94.87		
华泰 证券 券	2022121400 002349	九 号	20 22 年 12 月 22 日	424,815. 00	12,700.0 0	14	1. 7	272.6 7		

证 券		公 司	年 12 月 14 日							
华 泰 证 券	2022121400 002351	纳 微 科 技	20 22 年 12 月 14 日	278,448. 00	4,800.00	14	1. 7	178.7 2		
华 泰 证 券	2022121400 002353	孚 能 科 技	20 22 年 12 月 14 日	599,635. 00	21,500.0 0	14	1. 7	384.8 8		
华 泰 证 券	2022121400 002355	珠 海 冠 宇	20 22 年 12 月 14 日	70,389.0 0	3,300.00	14	1. 7	45.18		
华 泰 证 券	2022121400 002831	美 畅 股 份	20 22 年 12 月 14 日	298,110. 00	5,700.00	14	1. 7	191.3 4		
华 泰 证 券	2022121400 002833	长 川 科 技	20 22 年 12 月 14 日	519,913. 00	10,700.0 0	14	1. 7	333.7 1		
华 泰 证 券	2022121400 002835	寒 锐 钴 业	20 22 年 12 月 14 日	280,256. 00	6,400.00	14	1. 7	179.8 8		

			月 14 日						
华泰 证券	2022121400 002837	怡 合 达	20 22 年 12 月 14 日	196,040. 00	2,900.00	14	1. 7	125.8 3	
华泰 证券	2022121400 002839	新 产 业	20 22 年 12 月 14 日	436,635. 00	9,300.00	14	1. 7	280.2 6	
华泰 证券	2022121400 002841	康 希 诺	20 22 年 12 月 14 日	402,980. 00	2,000.00	14	1. 7	258.6 5	
华泰 证券	2022121400 002843	光 环 新 网	20 22 年 12 月 14 日	371,450. 00	42,500.0 0	14	1. 7	238.4 2	
华泰 证券	2022121400 002845	睿 创 微 纳	20 22 年 12 月 14 日	436,275. 00	10,500.0 0	14	1. 7	280.0 3	
华泰 证券	2022121400 002847	九 号 公 司	20 22 年 12 月 14 日	424,815. 00	12,700.0 0	14	1. 7	272.6 7	

			日						
华泰 证券	2022121400 002849	奕瑞 科技	20 22 年 12 月 14 日	468,336. 00	1,100.00	14	1. 7	300.6 0	
华泰 证券	2022121400 002851	中际 旭创	20 22 年 12 月 14 日	479,574. 00	16,600.0 0	14	1. 7	307.8 2	
华泰 证券	2022121400 002853	新宙 邦	20 22 年 12 月 14 日	633,094. 00	15,400.0 0	14	1. 7	406.3 5	
华泰 证券	2022121400 002855	网宿 科技	20 22 年 12 月 14 日	396,378. 00	72,200.0 0	14	1. 7	254.4 2	
华泰 证券	2022121400 002857	利亚 德	20 22 年 12 月 14 日	354,009. 00	59,900.0 0	14	1. 7	227.2 2	
华泰 证券	2022121400 002858	迈克 生物	20 22 年 12 月 14 日	250,614. 00	12,600.0 0	14	1. 7	160.8 6	

华泰 证券 券	2022121400 002860	万 孚 生 物	20 22 年 12 月 14 日	344,993. 00	7,900.00	14	1. 7	221.4 4		
华泰 证券 券	2022121400 002863	捷 佳 伟 创	20 22 年 12 月 14 日	932,914. 00	8,200.00	14	1. 7	598.8 0		
华泰 证券 券	2022121400 002864	朗 新 科 技	20 22 年 12 月 14 日	391,244. 00	15,700.0 0	14	1. 7	251.1 2		
华泰 证券 券	2022121400 002865	孚 能 科 技	20 22 年 12 月 14 日	599,635. 00	21,500.0 0	14	1. 7	384.8 8		
华泰 证券 券	2022121400 002869	光 威 复 材	20 22 年 12 月 14 日	669,300. 00	9,200.00	14	1. 7	429.5 9		
华泰 证券 券	2022121400 002870	当 升 科 技	20 22 年 12 月 14 日	726,960. 00	12,000.0 0	14	1. 7	466.6 0		
华泰 券	2022121400 002871	易 华	20 22	296,180. 00	11,800.0 0	14	1. 7	190.1 0		

证 券		录	年 12 月 14 日						
华 泰 证 券	2022121400 002872	红 日 药 业	20 22 年 12 月 14 日	418,606. 00	62,200.0 0	14	1. 7	268.6 8	
华 泰 证 券	2022121400 002873	安 科 生 物	20 22 年 12 月 14 日	368,167. 00	34,700.0 0	14	1. 7	236.3 1	
华 泰 证 券	2022121400 002876	万 达 信 息	20 22 年 12 月 14 日	335,456. 00	35,200.0 0	14	1. 7	215.3 1	
华 泰 证 券	2022121400 002877	国 瓷 材 料	20 22 年 12 月 14 日	711,858. 00	23,800.0 0	14	1. 7	456.9 1	
华 泰 证 券	2022121400 002878	机 器 人	20 22 年 12 月 14 日	344,980. 00	36,700.0 0	14	1. 7	221.4 3	
华 泰 证 券	2022121400 002883	稳 健 医 疗	20 22 年 12 月 14 日	294,614. 00	3,800.00	14	1. 7	189.1 0	

			月 14 日						
华泰 证券	2022121400 002886	迪 安 诊 断	20 22 年 12 月 14 日	382,432. 00	14,800.0 0	14	1. 7	245.4 7	
华泰 证券	2022121400 002887	宋 城 演 艺	20 22 年 12 月 14 日	696,000. 00	46,400.0 0	14	1. 7	446.7 3	
华泰 证券	2022121400 002888	杭 可 科 技	20 22 年 12 月 14 日	156,780. 00	3,600.00	14	1. 7	100.6 3	
华泰 证券	2022121400 002889	海 新 能 科	20 22 年 12 月 14 日	198,128. 00	48,800.0 0	14	1. 7	127.1 7	
华泰 证券	2022121400 002890	长 信 科 技	20 22 年 12 月 14 日	457,184. 00	72,800.0 0	14	1. 7	293.4 5	
华泰 证券	2022121400 002891	碧 水 源	20 22 年 12 月 14 日	369,232. 00	75,200.0 0	14	1. 7	236.9 9	

			日						
华泰 证券	2022121400 002892	光线 传媒	20 22 年 12 月 14 日	308,676. 00	34,800.0 0	14	1. 7	198.1 3	
华泰 证券	2022121400 002894	帝尔 激光	20 22 年 12 月 14 日	310,675. 00	2,500.00	14	1. 7	199.4 1	
华泰 证券	2022121400 002900	华大 基因	20 22 年 12 月 14 日	421,652. 00	7,400.00	14	1. 7	270.6 4	
华泰 证券	2022121400 002902	星源 材质	20 22 年 12 月 14 日	679,023. 00	30,300.0 0	14	1. 7	435.8 3	
华泰 证券	2022121400 002903	景嘉 微	20 22 年 12 月 14 日	390,677. 00	6,700.00	14	1. 7	250.7 6	
华泰 证券	2022121400 002906	昆仑 万维	20 22 年 12 月 14 日	396,480. 00	28,000.0 0	14	1. 7	254.4 8	

华泰 证券	2022121400 002907	易事特	20 22 年 12 月 14 日	253,134. 00	34,300.0 0	14	1. 7	162.4 8		
华泰 证券	2022121400 002909	复旦 微电	20 22 年 12 月 14 日	594,949. 00	7,900.00	14	1. 7	381.8 7		
华泰 证券	2022121400 002914	扬杰 科技	20 22 年 12 月 14 日	428,336. 00	7,600.00	14	1. 7	274.9 3		
华泰 证券	2022121400 002917	中国 通号	20 22 年 12 月 14 日	359,844. 00	76,400.0 0	14	1. 7	230.9 7		
华泰 证券	2022121400 002919	派能 科技	20 22 年 12 月 14 日	901,236. 00	2,800.00	14	1. 7	578.4 6		
华泰 证券	2022121400 002921	康泰 医学	20 22 年 12 月 14 日	138,480. 00	4,800.00	14	1. 7	88.88		
华泰	2022121400 002923	华宝	20 22	90,900.0 0	3,600.00	14	1. 7	58.34		

证 券		股 份	年 12 月 14 日						
华 泰 证 券	2022121400 002925	新 强 联	20 22 年 12 月 14 日	351,227. 00	5,900.00	14	1. 7	225.4 4	
华 泰 证 券	2022121400 002927	普 利 制 药	20 22 年 12 月 14 日	212,862. 00	7,800.00	14	1. 7	136.6 3	
华 泰 证 券	2022121400 002929	开 山 股 份	20 22 年 12 月 14 日	177,021. 00	11,700.0 0	14	1. 7	113.6 2	
华 泰 证 券	2022121400 002931	卫 宁 健 康	20 22 年 12 月 14 日	511,048. 00	50,800.0 0	14	1. 7	328.0 2	
华 泰 证 券	2022121400 002932	汤 臣 倍 健	20 22 年 12 月 14 日	698,828. 00	30,200.0 0	14	1. 7	448.5 5	
华 泰 证 券	2022121400 002935	捷 成 股 份	20 22 年 12 月 14 日	292,320. 00	60,900.0 0	14	1. 7	187.6 3	

			月 14 日						
华泰 证券	2022121400 002936	我 武 生 物	20 22 年 12 月 14 日	567,000. 00	10,800.0 0	14	1. 7	363.9 3	
华泰 证券	2022121400 002937	英 科 医 疗	20 22 年 12 月 14 日	345,240. 00	13,700.0 0	14	1. 7	221.5 9	
华泰 证券	2022121400 002940	天 华 超 净	20 22 年 12 月 14 日	729,438. 00	12,200.0 0	14	1. 7	468.1 9	
华泰 证券	2022121400 002943	长 盈 精 密	20 22 年 12 月 14 日	273,792. 00	24,800.0 0	14	1. 7	175.7 3	
华泰 证券	2022121400 002944	芯 原 股 份	20 22 年 12 月 14 日	379,250. 00	7,400.00	14	1. 7	243.4 2	
华泰 证券	2022121400 002945	乐 普 医 疗	20 22 年 12 月 14 日	905,190. 00	39,000.0 0	14	1. 7	581.0 0	

			日						
华泰 证券	2022121400 002946	蓝色 光标	20 22 年 12 月 14 日	385,019. 00	73,900.0 0	14	1. 7	247.1 3	
华泰 证券	2022121400 002951	华测 检测	20 22 年 12 月 14 日	1,105,82 5.00	49,700.0 0	14	1. 7	709.7 8	
华泰 证券	2022121400 002953	天能 股份	20 22 年 12 月 14 日	147,800. 00	4,000.00	14	1. 7	94.87	
华泰 证券	2022121400 002954	安克 创新	20 22 年 12 月 14 日	382,620. 00	6,000.00	14	1. 7	245.5 9	
华泰 证券	2022121400 002955	博腾 股份	20 22 年 12 月 14 日	468,611. 00	11,300.0 0	14	1. 7	300.7 8	
华泰 证券	2022121400 002956	贝达 药业	20 22 年 12 月 14 日	370,222. 00	7,400.00	14	1. 7	237.6 3	

华泰 证券 券	2022121400 002961	信 维 通 信	20 22 年 12 月 14 日	483,626. 00	28,600.0 0	14	1. 7	310.4 2		
华泰 证券 券	2022121400 002962	特 锐 德	20 22 年 12 月 14 日	344,520. 00	21,600.0 0	14	1. 7	221.1 3		
华泰 证券 券	2022121400 002965	中 控 技 术	20 22 年 12 月 14 日	922,880. 00	10,300.0 0	14	1. 7	592.3 6		
华泰 证券 券	2022121400 002967	固 德 威	20 22 年 12 月 14 日	646,118. 00	2,200.00	14	1. 7	414.7 1		
华泰 证券 券	2022121400 002969	纳 微 科 技	20 22 年 12 月 14 日	278,448. 00	4,800.00	14	1. 7	178.7 2		
华泰 证券 券	2022121400 002971	圣 湘 生 物	20 22 年 12 月 14 日	210,714. 00	8,700.00	14	1. 7	135.2 5		
华泰 证券 券	2022121400 002973	寒 武	20 22	394,179. 00	5,900.00	14	1. 7	253.0 1		

证 券		纪	年 12 月 14 日						
华 泰 证 券	2022121400 002975	天 奈 科 技	20 22 年 12 月 14 日	472,890. 00	5,500.00	14	1. 7	303.5 3	
华 泰 证 券	2022121400 002977	柏 楚 电 子	20 22 年 12 月 14 日	288,808. 00	1,300.00	14	1. 7	185.3 7	
华 泰 证 券	2022121400 002979	西 部 超 导	20 22 年 12 月 14 日	929,184. 00	9,600.00	14	1. 7	596.4 0	
华 泰 证 券	2022121400 002981	珠 海 冠 宇	20 22 年 12 月 14 日	70,389.0 0	3,300.00	14	1. 7	45.18	
华 泰 证 券	2022121400 002982	虹 软 科 技	20 22 年 12 月 14 日	143,760. 00	6,000.00	14	1. 7	92.27	
华 泰 证 券	2022121400 002985	南 微 医 学	20 22 年 12 月 14 日	248,220. 00	2,800.00	14	1. 7	159.3 2	

			月 14 日						
华泰 证 券	2022121400 002987	道 通 科 技	20 22 年 12 月 14 日	265,200. 00	8,000.00	14	1. 7	170.2 2	
华泰 证 券	2022121400 002989	和 辉 光 电	20 22 年 12 月 14 日	337,701. 00	123,700. 00	14	1. 7	216.7 6	
华泰 证 券	2022121400 002991	长 远 锂 科	20 22 年 12 月 14 日	367,080. 00	22,800.0 0	14	1. 7	235.6 1	
华泰 证 券	2022121400 002993	晶 晨 股 份	20 22 年 12 月 14 日	675,960. 00	8,600.00	14	1. 7	433.8 7	
华泰 证 券	2022121400 003005	普 利 制 药	20 22 年 12 月 14 日	212,862. 00	7,800.00	14	1. 7	136.6 3	
华泰 证 券	2022121400 003007	迈 克 生 物	20 22 年 12 月 14 日	250,614. 00	12,600.0 0	14	1. 7	160.8 6	

			日						
华泰 证券	2022121400 003009	卫宁 健康	20 22 年 12 月 14 日	511,048. 00	50,800.0 0	14	1. 7	328.0 2	
华泰 证券	2022121400 003011	汤臣 倍健	20 22 年 12 月 14 日	698,828. 00	30,200.0 0	14	1. 7	448.5 5	
华泰 证券	2022121400 003013	网宿 科技	20 22 年 12 月 14 日	396,378. 00	72,200.0 0	14	1. 7	254.4 2	
华泰 证券	2022121400 003015	和辉 光电	20 22 年 12 月 14 日	337,701. 00	123,700. 00	14	1. 7	216.7 6	
华泰 证券	2022121400 003017	蓝色 光标	20 22 年 12 月 14 日	385,019. 00	73,900.0 0	14	1. 7	247.1 3	
华泰 证券	2022121400 003019	特锐 德	20 22 年 12 月 14 日	344,520. 00	21,600.0 0	14	1. 7	221.1 3	

华泰 证券	2022121400 003021	天能 股份	20 22 年 12 月 14 日	147,800. 00	4,000.00	14	1. 7	94.87		
华泰 证券	2022121400 003023	光威 复材	20 22 年 12 月 14 日	669,300. 00	9,200.00	14	1. 7	429.5 9		
华泰 证券	2022121400 003024	天华 超净	20 22 年 12 月 14 日	729,438. 00	12,200.0 0	14	1. 7	468.1 9		
华泰 证券	2022121400 003025	当升 科技	20 22 年 12 月 14 日	726,960. 00	12,000.0 0	14	1. 7	466.6 0		
华泰 证券	2022121400 003029	宋城 演艺	20 22 年 12 月 14 日	696,000. 00	46,400.0 0	14	1. 7	446.7 3		
华泰 证券	2022121400 003030	朗新 科技	20 22 年 12 月 14 日	391,244. 00	15,700.0 0	14	1. 7	251.1 2		
华泰	2022121400 003033	康泰	20 22	138,480. 00	4,800.00	14	1. 7	88.88		

证 券		医 学	年 12 月 14 日							
华 泰 证 券	2022121400 003035	新 强 联	20 22 年 12 月 14 日	351,227. 00	5,900.00	14	1. 7	225.4 4		
华 泰 证 券	2022121400 003036	捷 佳 伟 创	20 22 年 12 月 14 日	932,914. 00	8,200.00	14	1. 7	598.8 0		
华 泰 证 券	2022121400 003039	碧 水 源	20 22 年 12 月 14 日	369,232. 00	75,200.0 0	14	1. 7	236.9 9		
华 泰 证 券	2022121400 003040	贝 达 药 业	20 22 年 12 月 14 日	370,222. 00	7,400.00	14	1. 7	237.6 3		
华 泰 证 券	2022121400 003041	帝 尔 激 光	20 22 年 12 月 14 日	310,675. 00	2,500.00	14	1. 7	199.4 1		
华 泰 证 券	2022121400 003042	海 新 能 科	20 22 年 12 月 12 日	198,128. 00	48,800.0 0	14	1. 7	127.1 7		

			月 14 日						
华泰 证券	2022121400 003043	景 嘉 微	20 22 年 12 月 14 日	390,677. 00	6,700.00	14	1. 7	250.7 6	
华泰 证券	2022121400 003049	捷 成 股 份	20 22 年 12 月 14 日	292,320. 00	60,900.0 0	14	1. 7	187.6 3	
华泰 证券	2022121400 003050	怡 合 达	20 22 年 12 月 14 日	196,040. 00	2,900.00	14	1. 7	125.8 3	
华泰 证券	2022121400 003053	美 畅 股 份	20 22 年 12 月 14 日	298,110. 00	5,700.00	14	1. 7	191.3 4	
华泰 证券	2022121400 003054	寒 锐 钻 业	20 22 年 12 月 14 日	280,256. 00	6,400.00	14	1. 7	179.8 8	
华泰 证券	2022121400 003055	新 产 业	20 22 年 12 月 14 日	436,635. 00	9,300.00	14	1. 7	280.2 6	

			日						
华泰 证券	2022121400 003056	长川 科技	20 22 年 12 月 14 日	519,913. 00	10,700.0 0	14	1. 7	333.7 1	
华泰 证券	2022121400 003057	光环 新网	20 22 年 12 月 14 日	371,450. 00	42,500.0 0	14	1. 7	238.4 2	
华泰 证券	2022121400 003058	博腾 股份	20 22 年 12 月 14 日	468,611. 00	11,300.0 0	14	1. 7	300.7 8	
华泰 证券	2022121400 003060	安科 生物	20 22 年 12 月 14 日	368,167. 00	34,700.0 0	14	1. 7	236.3 1	
华泰 证券	2022121400 003066	利亚 德	20 22 年 12 月 14 日	354,009. 00	59,900.0 0	14	1. 7	227.2 2	
华泰 证券	2022121400 003067	我武 生物	20 22 年 12 月 14 日	567,000. 00	10,800.0 0	14	1. 7	363.9 3	

华泰 证券	2022121400 003069	长 信 科 技	20 22 年 12 月 14 日	457,184. 00	72,800.0 0	14	1. 7	293.4 5		
华泰 证券	2022121400 003070	昆 仑 万 维	20 22 年 12 月 14 日	396,480. 00	28,000.0 0	14	1. 7	254.4 8		
华泰 证券	2022121400 003071	扬 杰 科 技	20 22 年 12 月 14 日	428,336. 00	7,600.00	14	1. 7	274.9 3		
华泰 证券	2022121400 003077	芯 原 股 份	20 22 年 12 月 14 日	379,250. 00	7,400.00	14	1. 7	243.4 2		
华泰 证券	2022121400 003079	光 线 传 媒	20 22 年 12 月 14 日	308,676. 00	34,800.0 0	14	1. 7	198.1 3		
华泰 证券	2022121400 003081	道 通 科 技	20 22 年 12 月 14 日	265,200. 00	8,000.00	14	1. 7	170.2 2		
华泰	2022121400 003083	迪 安	20 22	382,432. 00	14,800.0 0	14	1. 7	245.4 7		

证 券		诊 断	年 12 月 14 日							
华 泰 证 券	2022121400 003085	固 德 威	20 22 年 12 月 14 日	646,118. 00	2,200.00	14	1. 7	414.7 1		
华 泰 证 券	2022121400 003087	复 旦 微 电	20 22 年 12 月 14 日	594,949. 00	7,900.00	14	1. 7	381.8 7		
华 泰 证 券	2022121400 003089	万 达 信 息	20 22 年 12 月 14 日	335,456. 00	35,200.0 0	14	1. 7	215.3 1		
华 泰 证 券	2022121400 003091	康 希 诺	20 22 年 12 月 14 日	402,980. 00	2,000.00	14	1. 7	258.6 5		
华 泰 证 券	2022121400 003093	派 能 科 技	20 22 年 12 月 14 日	901,236. 00	2,800.00	14	1. 7	578.4 6		
华 泰 证 券	2022121400 003095	中 国 通 号	20 22 年 12 月 14 日	359,844. 00	76,400.0 0	14	1. 7	230.9 7		

			月 14 日						
华泰 证券	2022121400 003097	星 源 材 质	20 22 年 12 月 14 日	679,023. 00	30,300.0 0	14	1. 7	435.8 3	
华泰 证券	2022121400 003098	安 克 创 新	20 22 年 12 月 14 日	382,620. 00	6,000.00	14	1. 7	245.5 9	
华泰 证券	2022121400 003101	华 测 检 测	20 22 年 12 月 14 日	1,105,82 5.00	49,700.0 0	14	1. 7	709.7 8	
华泰 证券	2022121400 003102	机 器 人	20 22 年 12 月 14 日	344,980. 00	36,700.0 0	14	1. 7	221.4 3	
华泰 证券	2022121400 003103	华 大 基 因	20 22 年 12 月 14 日	421,652. 00	7,400.00	14	1. 7	270.6 4	
华泰 证券	2022121400 003106	乐 普 医 疗	20 22 年 12 月 14 日	905,190. 00	39,000.0 0	14	1. 7	581.0 0	

			日						
华泰 证券	2022121400 003108	开山 股份	20 22 年 12 月 14 日	177,021. 00	11,700.0 0	14	1. 7	113.6 2	
华泰 证券	2022121400 003111	稳健 医疗	20 22 年 12 月 14 日	294,614. 00	3,800.00	14	1. 7	189.1 0	
华泰 证券	2022121400 003112	华宝 股份	20 22 年 12 月 14 日	90,900.0 0	3,600.00	14	1. 7	58.34	
华泰 证券	2022121400 003113	国瓷 材料	20 22 年 12 月 14 日	711,858. 00	23,800.0 0	14	1. 7	456.9 1	
华泰 证券	2022121400 003114	中际 旭创	20 22 年 12 月 14 日	479,574. 00	16,600.0 0	14	1. 7	307.8 2	
华泰 证券	2022121400 003115	万孚 生物	20 22 年 12 月 14 日	344,993. 00	7,900.00	14	1. 7	221.4 4	

华泰 证券	2022121400 003118	红日 药业	20 22 年 12 月 14 日	418,606. 00	62,200.0 0	14	1. 7	268.6 8		
华泰 证券	2022121400 003122	易华 录	20 22 年 12 月 14 日	296,180. 00	11,800.0 0	14	1. 7	190.1 0		
华泰 证券	2022121400 003123	英科 医疗	20 22 年 12 月 14 日	345,240. 00	13,700.0 0	14	1. 7	221.5 9		
华泰 证券	2022121400 003124	信维 通信	20 22 年 12 月 14 日	483,626. 00	28,600.0 0	14	1. 7	310.4 2		
华泰 证券	2022121400 003126	新宙 邦	20 22 年 12 月 14 日	633,094. 00	15,400.0 0	14	1. 7	406.3 5		
华泰 证券	2022121400 003127	长盈 精密	20 22 年 12 月 14 日	273,792. 00	24,800.0 0	14	1. 7	175.7 3		
华泰	2022121400 003128	易事	20 22	253,134. 00	34,300.0 0	14	1. 7	162.4 8		

证 券		特	年 12 月 14 日							
华 泰 证 券	2022121400 003135	长 远 锂 科	20 22 年 12 月 14 日	367,080. 00	22,800.0 0	14	1. 7	235.6 1		
华 泰 证 券	2022121400 003137	孚 能 科 技	20 22 年 12 月 14 日	599,635. 00	21,500.0 0	14	1. 7	384.8 8		
华 泰 证 券	2022121400 003139	南 微 医 学	20 22 年 12 月 14 日	248,220. 00	2,800.00	14	1. 7	159.3 2		
华 泰 证 券	2022121400 003141	九 号 公 司	20 22 年 12 月 14 日	424,815. 00	12,700.0 0	14	1. 7	272.6 7		
华 泰 证 券	2022121400 003143	奕 瑞 科 技	20 22 年 12 月 14 日	468,336. 00	1,100.00	14	1. 7	300.6 0		
华 泰 证 券	2022121400 003145	晶 晨 股 份	20 22 年 12 月 14 日	675,960. 00	8,600.00	14	1. 7	433.8 7		

			月 14 日						
华泰 证券	2022121400 003147	睿 创 微 纳	20 22 年 12 月 14 日	436,275. 00	10,500.0 0	14	1. 7	280.0 3	
华泰 证券	2022121400 003149	圣 湘 生 物	20 22 年 12 月 14 日	210,714. 00	8,700.00	14	1. 7	135.2 5	
华泰 证券	2022121400 003151	西 部 超 导	20 22 年 12 月 14 日	929,184. 00	9,600.00	14	1. 7	596.4 0	
华泰 证券	2022121400 003153	杭 可 科 技	20 22 年 12 月 14 日	156,780. 00	3,600.00	14	1. 7	100.6 3	
华泰 证券	2022121400 003155	虹 软 科 技	20 22 年 12 月 14 日	143,760. 00	6,000.00	14	1. 7	92.27	
华泰 证券	2022121400 003157	寒 武 纪	20 22 年 12 月 14 日	394,179. 00	5,900.00	14	1. 7	253.0 1	

			日						
华泰 证券	2022121400 003159	柏楚 电子	20 22 年 12 月 14 日	288,808. 00	1,300.00	14	1. 7	185.3 7	
华泰 证券	2022121400 003161	纳微 科技	20 22 年 12 月 14 日	278,448. 00	4,800.00	14	1. 7	178.7 2	
华泰 证券	2022121400 003163	珠海 冠宇	20 22 年 12 月 14 日	70,389.0 0	3,300.00	14	1. 7	45.18	
华泰 证券	2022121400 003165	中控 技术	20 22 年 12 月 14 日	922,880. 00	10,300.0 0	14	1. 7	592.3 6	
华泰 证券	2022121400 003167	天奈 科技	20 22 年 12 月 14 日	472,890. 00	5,500.00	14	1. 7	303.5 3	
华泰 证券	2022121400 003169	华大 基因	20 22 年 12 月 14 日	421,652. 00	7,400.00	14	1. 7	270.6 4	

华泰 证券	2022121400 003171	博 腾 股 份	20 22 年 12 月 14 日	468,611. 00	11,300.0 0	14	1. 7	300.7 8		
华泰 证券	2022121400 003173	易 华 录	20 22 年 12 月 14 日	296,180. 00	11,800.0 0	14	1. 7	190.1 0		
华泰 证券	2022121400 003175	捷 成 股 份	20 22 年 12 月 14 日	292,320. 00	60,900.0 0	14	1. 7	187.6 3		
华泰 证券	2022121400 003177	天 能 股 份	20 22 年 12 月 14 日	147,800. 00	4,000.00	14	1. 7	94.87		
华泰 证券	2022121400 003179	长 盈 精 密	20 22 年 12 月 14 日	273,792. 00	24,800.0 0	14	1. 7	175.7 3		
华泰 证券	2022121400 003180	安 科 生 物	20 22 年 12 月 14 日	368,167. 00	34,700.0 0	14	1. 7	236.3 1		
华泰	2022121400 003183	蓝 色	20 22	385,019. 00	73,900.0 0	14	1. 7	247.1 3		

证 券		光 标	年 12 月 14 日							
华 泰 证 券	2022121400 003184	新 强 联	20 22 年 12 月 14 日	351,227. 00	5,900.00	14	1. 7	225.4 4		
华 泰 证 券	2022121400 003187	新 宙 邦	20 22 年 12 月 14 日	633,094. 00	15,400.0 0	14	1. 7	406.3 5		
华 泰 证 券	2022121400 003189	长 信 科 技	20 22 年 12 月 14 日	457,184. 00	72,800.0 0	14	1. 7	293.4 5		
华 泰 证 券	2022121400 003190	稳 健 医 疗	20 22 年 12 月 14 日	294,614. 00	3,800.00	14	1. 7	189.1 0		
华 泰 证 券	2022121400 003191	长 川 科 技	20 22 年 12 月 14 日	519,913. 00	10,700.0 0	14	1. 7	333.7 1		
华 泰 证 券	2022121400 003195	迈 克 生 物	20 22 年 12 月 14 日	250,614. 00	12,600.0 0	14	1. 7	160.8 6		

			月 14 日						
华泰 证券	2022121400 003196	国 瓷 材 料	20 22 年 12 月 14 日	711,858. 00	23,800.0 0	14	1. 7	456.9 1	
华泰 证券	2022121400 003197	星 源 材 质	20 22 年 12 月 14 日	679,023. 00	30,300.0 0	14	1. 7	435.8 3	
华泰 证券	2022121400 003198	天 华 超 净	20 22 年 12 月 14 日	729,438. 00	12,200.0 0	14	1. 7	468.1 9	
华泰 证券	2022121400 003199	乐 普 医 疗	20 22 年 12 月 14 日	905,190. 00	39,000.0 0	14	1. 7	581.0 0	
华泰 证券	2022121400 003200	开 山 股 份	20 22 年 12 月 14 日	177,021. 00	11,700.0 0	14	1. 7	113.6 2	
华泰 证券	2022121400 003207	美 畅 股 份	20 22 年 12 月 14 日	298,110. 00	5,700.00	14	1. 7	191.3 4	

			日						
华泰 证券	2022121400 003208	英科 医疗	20 22 年 12 月 14 日	345,240. 00	13,700.0 0	14	1. 7	221.5 9	
华泰 证券	2022121400 003209	机 器 人	20 22 年 12 月 14 日	344,980. 00	36,700.0 0	14	1. 7	221.4 3	
华泰 证券	2022121400 003210	怡 合 达	20 22 年 12 月 14 日	196,040. 00	2,900.00	14	1. 7	125.8 3	
华泰 证券	2022121400 003211	普 利 制 药	20 22 年 12 月 14 日	212,862. 00	7,800.00	14	1. 7	136.6 3	
华泰 证券	2022121400 003212	易 事 特	20 22 年 12 月 14 日	253,134. 00	34,300.0 0	14	1. 7	162.4 8	
华泰 证券	2022121400 003213	中 际 旭 创	20 22 年 12 月 14 日	479,574. 00	16,600.0 0	14	1. 7	307.8 2	

华泰 证券 券	2022121400 003214	卫 宁 健 康	20 22 年 12 月 14 日	511,048. 00	50,800.0 0	14	1. 7	328.0 2		
华泰 证券 券	2022121400 003215	海 新 能 科	20 22 年 12 月 14 日	198,128. 00	48,800.0 0	14	1. 7	127.1 7		
华泰 证券 券	2022121400 003216	汤 臣 倍 健	20 22 年 12 月 14 日	698,828. 00	30,200.0 0	14	1. 7	448.5 5		
华泰 证券 券	2022121400 003217	红 日 药 业	20 22 年 12 月 14 日	418,606. 00	62,200.0 0	14	1. 7	268.6 8		
华泰 证券 券	2022121400 003218	华 测 检 测	20 22 年 12 月 14 日	1,105,82 5.00	49,700.0 0	14	1. 7	709.7 8		
华泰 证券 券	2022121400 003231	光 环 新 网	20 22 年 12 月 14 日	371,450. 00	42,500.0 0	14	1. 7	238.4 2		
华泰 证券 券	2022121400 003232	万 达	20 22	335,456. 00	35,200.0 0	14	1. 7	215.3 1		

证 券		信 息	年 12 月 14 日						
华 泰 证 券	2022121400 003233	迪 安 诊 断	20 22 年 12 月 14 日	382,432. 00	14,800.0 0	14	1. 7	245.4 7	
华 泰 证 券	2022121400 003234	安 克 创 新	20 22 年 12 月 14 日	382,620. 00	6,000.00	14	1. 7	245.5 9	
华 泰 证 券	2022121400 003235	寒 锐 钻 业	20 22 年 12 月 14 日	280,256. 00	6,400.00	14	1. 7	179.8 8	
华 泰 证 券	2022121400 003236	康 泰 医 学	20 22 年 12 月 14 日	138,480. 00	4,800.00	14	1. 7	88.88	
华 泰 证 券	2022121400 003237	捷 佳 伟 创	20 22 年 12 月 14 日	932,914. 00	8,200.00	14	1. 7	598.8 0	
华 泰 证 券	2022121400 003238	朗 新 科 技	20 22 年 12 月 14 日	391,244. 00	15,700.0 0	14	1. 7	251.1 2	

			月 14 日						
华泰 证券	2022121400 003239	贝达 药业	20 22 年 12 月 14 日	370,222. 00	7,400.00	14	1. 7	237.6 3	
华泰 证券	2022121400 003240	景嘉 微	20 22 年 12 月 14 日	390,677. 00	6,700.00	14	1. 7	250.7 6	
华泰 证券	2022121400 003241	昆仑 万维	20 22 年 12 月 14 日	396,480. 00	28,000.0 0	14	1. 7	254.4 8	
华泰 证券	2022121400 003242	利亚 德	20 22 年 12 月 14 日	354,009. 00	59,900.0 0	14	1. 7	227.2 2	
华泰 证券	2022121400 003243	当升 科技	20 22 年 12 月 14 日	726,960. 00	12,000.0 0	14	1. 7	466.6 0	
华泰 证券	2022121400 003247	网宿 科技	20 22 年 12 月 14 日	396,378. 00	72,200.0 0	14	1. 7	254.4 2	

			日						
华泰 证券	2022121400 003252	扬杰 科技	20 22 年 12 月 14 日	428,336. 00	7,600.00	14	1. 7	274.9 3	
华泰 证券	2022121400 003259	特锐 德	20 22 年 12 月 14 日	344,520. 00	21,600.0 0	14	1. 7	221.1 3	
华泰 证券	2022121400 003261	碧水 源	20 22 年 12 月 14 日	369,232. 00	75,200.0 0	14	1. 7	236.9 9	
华泰 证券	2022121400 003263	帝尔 激光	20 22 年 12 月 14 日	310,675. 00	2,500.00	14	1. 7	199.4 1	
华泰 证券	2022121400 003264	新产 业	20 22 年 12 月 14 日	436,635. 00	9,300.00	14	1. 7	280.2 6	
华泰 证券	2022121400 003265	华宝 股份	20 22 年 12 月 14 日	90,900.0 0	3,600.00	14	1. 7	58.34	

华泰 证券	2022121400 003266	光 威 复 材	20 22 年 12 月 14 日	669,300. 00	9,200.00	14	1. 7	429.5 9		
华泰 证券	2022121400 003267	万 孚 生 物	20 22 年 12 月 14 日	344,993. 00	7,900.00	14	1. 7	221.4 4		
华泰 证券	2022121400 003268	宋 城 演 艺	20 22 年 12 月 14 日	696,000. 00	46,400.0 0	14	1. 7	446.7 3		
华泰 证券	2022121400 003269	我 武 生 物	20 22 年 12 月 14 日	567,000. 00	10,800.0 0	14	1. 7	363.9 3		
华泰 证券	2022121400 003270	光 线 传 媒	20 22 年 12 月 14 日	308,676. 00	34,800.0 0	14	1. 7	198.1 3		
华泰 证券	2022121400 003271	信 维 通 信	20 22 年 12 月 14 日	483,626. 00	28,600.0 0	14	1. 7	310.4 2		
华泰	2022121400 003283	和 辉	20 22	337,701. 00	123,700. 00	14	1. 7	216.7 6		

证 券		光 电	年 12 月 14 日							
华 泰 证 券	2022121400 003284	寒 武 纪	20 22 年 12 月 14 日	394,179. 00	5,900.00	14	1. 7	253.0 1		
华 泰 证 券	2022121400 003285	杭 可 科 技	20 22 年 12 月 14 日	156,780. 00	3,600.00	14	1. 7	100.6 3		
华 泰 证 券	2022121400 003286	康 希 诺	20 22 年 12 月 14 日	402,980. 00	2,000.00	14	1. 7	258.6 5		
华 泰 证 券	2022121400 003291	奕 瑞 科 技	20 22 年 12 月 14 日	468,336. 00	1,100.00	14	1. 7	300.6 0		
华 泰 证 券	2022121400 003293	道 通 科 技	20 22 年 12 月 14 日	265,200. 00	8,000.00	14	1. 7	170.2 2		
华 泰 证 券	2022121400 003295	虹 软 科 技	20 22 年 12 月 12	143,760. 00	6,000.00	14	1. 7	92.27		

			月 14 日						
华泰 证券	2022121400 003297	孚能 科技	20 22 年 12 月 14 日	599,635. 00	21,500.0 0	14	1. 7	384.8 8	
华泰 证券	2022121400 003299	纳微 科技	20 22 年 12 月 14 日	278,448. 00	4,800.00	14	1. 7	178.7 2	
华泰 证券	2022121400 003301	南微 医学	20 22 年 12 月 14 日	248,220. 00	2,800.00	14	1. 7	159.3 2	
华泰 证券	2022121400 003303	派能 科技	20 22 年 12 月 14 日	901,236. 00	2,800.00	14	1. 7	578.4 6	
华泰 证券	2022121400 003305	中国 通号	20 22 年 12 月 14 日	359,844. 00	76,400.0 0	14	1. 7	230.9 7	
华泰 证券	2022121400 003307	睿创 微纳	20 22 年 12 月 14 日	436,275. 00	10,500.0 0	14	1. 7	280.0 3	

			日						
华泰 证券	2022121400 003309	中控 技术	20 22 年 12 月 14 日	922,880. 00	10,300.0 0	14	1. 7	592.3 6	
华泰 证券	2022121400 003311	固德 威	20 22 年 12 月 14 日	646,118. 00	2,200.00	14	1. 7	414.7 1	
华泰 证券	2022121400 003313	西部 超导	20 22 年 12 月 14 日	929,184. 00	9,600.00	14	1. 7	596.4 0	
华泰 证券	2022121400 003315	九号 公司	20 22 年 12 月 14 日	424,815. 00	12,700.0 0	14	1. 7	272.6 7	
华泰 证券	2022121400 003317	长 远 锂 科	20 22 年 12 月 14 日	367,080. 00	22,800.0 0	14	1. 7	235.6 1	
华泰 证券	2022121400 003319	芯 原 股 份	20 22 年 12 月 14 日	379,250. 00	7,400.00	14	1. 7	243.4 2	

华泰 证券 券	2022121400 003321	珠 海 冠 宇	20 22 年 12 月 14 日	70,389.0 0	3,300.00	14	1. 7	45.18		
华泰 证券 券	2022121400 003323	柏 楚 电 子	20 22 年 12 月 14 日	288,808. 00	1,300.00	14	1. 7	185.3 7		
华泰 证券 券	2022121400 003325	晶 晨 股 份	20 22 年 12 月 14 日	675,960. 00	8,600.00	14	1. 7	433.8 7		
华泰 证券 券	2022121400 003327	复 旦 微 电	20 22 年 12 月 14 日	594,949. 00	7,900.00	14	1. 7	381.8 7		
华泰 证券 券	2022121400 003329	圣 湘 生 物	20 22 年 12 月 14 日	210,714. 00	8,700.00	14	1. 7	135.2 5		
华泰 证券 券	2022121400 003331	天 奈 科 技	20 22 年 12 月 14 日	472,890. 00	5,500.00	14	1. 7	303.5 3		
华泰	2022121400 003336	康 泰	20 22	138,480. 00	4,800.00	14	1. 7	88.88		

证 券		医 学	年 12 月 14 日							
华 泰 证 券	2022121400 003338	新 强 联	20 22 年 12 月 14 日	351,227. 00	5,900.00	14	1. 7	225.4 4		
华 泰 证 券	2022121400 003339	光 线 传 媒	20 22 年 12 月 14 日	308,676. 00	34,800.0 0	14	1. 7	198.1 3		
华 泰 证 券	2022121400 003340	华 大 基 因	20 22 年 12 月 14 日	421,652. 00	7,400.00	14	1. 7	270.6 4		
华 泰 证 券	2022121400 003341	碧 水 源	20 22 年 12 月 14 日	369,232. 00	75,200.0 0	14	1. 7	236.9 9		
华 泰 证 券	2022121400 003343	光 环 新 网	20 22 年 12 月 14 日	371,450. 00	42,500.0 0	14	1. 7	238.4 2		
华 泰 证 券	2022121400 003346	英 科 医 疗	20 22 年 12 月 12 日	345,240. 00	13,700.0 0	14	1. 7	221.5 9		

			月 14 日						
华泰 证券	2022121400 003350	利亚德	20 22 年 12 月 14 日	354,009. 00	59,900.0 0	14	1. 7	227.2 2	
华泰 证券	2022121400 003351	天华超净	20 22 年 12 月 14 日	729,438. 00	12,200.0 0	14	1. 7	468.1 9	
华泰 证券	2022121400 003352	光威复材	20 22 年 12 月 14 日	669,300. 00	9,200.00	14	1. 7	429.5 9	
华泰 证券	2022121400 003356	安科生物	20 22 年 12 月 14 日	368,167. 00	34,700.0 0	14	1. 7	236.3 1	
华泰 证券	2022121400 003357	迈克生物	20 22 年 12 月 14 日	250,614. 00	12,600.0 0	14	1. 7	160.8 6	
华泰 证券	2022121400 003358	汤臣倍健	20 22 年 12 月 14 日	698,828. 00	30,200.0 0	14	1. 7	448.5 5	

			日						
华泰 证券	2022121400 003359	网 宿 科 技	20 22 年 12 月 14 日	396,378. 00	72,200.0 0	14	1. 7	254.4 2	
华泰 证券	2022121400 003364	奕 瑞 科 技	20 22 年 12 月 14 日	468,336. 00	1,100.00	14	1. 7	300.6 0	
华泰 证券	2022121400 003366	朗 新 科 技	20 22 年 12 月 14 日	391,244. 00	15,700.0 0	14	1. 7	251.1 2	
华泰 证券	2022121400 003368	美 畅 股 份	20 22 年 12 月 14 日	298,110. 00	5,700.00	14	1. 7	191.3 4	
华泰 证券	2022121400 003369	捷 成 股 份	20 22 年 12 月 14 日	292,320. 00	60,900.0 0	14	1. 7	187.6 3	
华泰 证券	2022121400 003370	国 瓷 材 料	20 22 年 12 月 14 日	711,858. 00	23,800.0 0	14	1. 7	456.9 1	

华泰 证券 券	2022121400 003373	捷 佳 伟 创	20 22 年 12 月 14 日	932,914. 00	8,200.00	14	1. 7	598.8 0		
华泰 证券 券	2022121400 003374	特 锐 德	20 22 年 12 月 14 日	344,520. 00	21,600.0 0	14	1. 7	221.1 3		
华泰 证券 券	2022121400 003375	安 克 创 新	20 22 年 12 月 14 日	382,620. 00	6,000.00	14	1. 7	245.5 9		
华泰 证券 券	2022121400 003377	易 事 特	20 22 年 12 月 14 日	253,134. 00	34,300.0 0	14	1. 7	162.4 8		
华泰 证券 券	2022121400 003381	新 产 业	20 22 年 12 月 14 日	436,635. 00	9,300.00	14	1. 7	280.2 6		
华泰 证券 券	2022121400 003382	长 川 科 技	20 22 年 12 月 14 日	519,913. 00	10,700.0 0	14	1. 7	333.7 1		
华泰 证券 券	2022121400 003383	贝 达	20 22 年 12 月 22 日	370,222. 00	7,400.00	14	1. 7	237.6 3		

证 券		药 业	20 22 年 12 月 14 日							
华 泰 证 券	2022121400 003384	中 际 旭 创	20 22 年 12 月 14 日	479,574. 00	16,600.0 0	14	1. 7	307.8 2		
华 泰 证 券	2022121400 003386	开 山 股 份	20 22 年 12 月 14 日	177,021. 00	11,700.0 0	14	1. 7	113.6 2		
华 泰 证 券	2022121400 003387	易 华 录	20 22 年 12 月 14 日	296,180. 00	11,800.0 0	14	1. 7	190.1 0		
华 泰 证 券	2022121400 003392	机 器 人	20 22 年 12 月 14 日	344,980. 00	36,700.0 0	14	1. 7	221.4 3		
华 泰 证 券	2022121400 003394	稳 健 医 疗	20 22 年 12 月 14 日	294,614. 00	3,800.00	14	1. 7	189.1 0		
华 泰 证 券	2022121400 003395	帝 尔 激 光	20 22 年 12 月 14 日	310,675. 00	2,500.00	14	1. 7	199.4 1		

			月 14 日							
华泰 证 券	2022121400 003397	华 宝 股 份	20 22 年 12 月 14 日	90,900.0 0	3,600.00	14	1. 7	58.34		
华泰 证 券	2022121400 003398	星 源 材 质	20 22 年 12 月 14 日	679,023. 00	30,300.0 0	14	1. 7	435.8 3		
华泰 证 券	2022121400 003399	万 达 信 息	20 22 年 12 月 14 日	335,456. 00	35,200.0 0	14	1. 7	215.3 1		
华泰 证 券	2022121400 003400	蓝 色 光 标	20 22 年 12 月 14 日	385,019. 00	73,900.0 0	14	1. 7	247.1 3		
华泰 证 券	2022121400 003401	华 测 检 测	20 22 年 12 月 14 日	1,105,82 5.00	49,700.0 0	14	1. 7	709.7 8		
华泰 证 券	2022121400 003402	博 腾 股 份	20 22 年 12 月 14 日	468,611. 00	11,300.0 0	14	1. 7	300.7 8		

			日						
华泰 证券	2022121400 003408	万孚 生物	20 22 年 12 月 14 日	344,993. 00	7,900.00	14	1. 7	221.4 4	
华泰 证券	2022121400 003412	景嘉 微	20 22 年 12 月 14 日	390,677. 00	6,700.00	14	1. 7	250.7 6	
华泰 证券	2022121400 003413	当升 科技	20 22 年 12 月 14 日	726,960. 00	12,000.0 0	14	1. 7	466.6 0	
华泰 证券	2022121400 003415	怡合 达	20 22 年 12 月 14 日	196,040. 00	2,900.00	14	1. 7	125.8 3	
华泰 证券	2022121400 003416	新宙 邦	20 22 年 12 月 14 日	633,094. 00	15,400.0 0	14	1. 7	406.3 5	
华泰 证券	2022121400 003417	普利 制药	20 22 年 12 月 14 日	212,862. 00	7,800.00	14	1. 7	136.6 3	

华泰 证券	2022121400 003418	红日 药业	20 22 年 12 月 14 日	418,606. 00	62,200.0 0	14	1. 7	268.6 8		
华泰 证券	2022121400 003419	我武 生物	20 22 年 12 月 14 日	567,000. 00	10,800.0 0	14	1. 7	363.9 3		
华泰 证券	2022121400 003421	迪安 诊断	20 22 年 12 月 14 日	382,432. 00	14,800.0 0	14	1. 7	245.4 7		
华泰 证券	2022121400 003422	信维 通信	20 22 年 12 月 14 日	483,626. 00	28,600.0 0	14	1. 7	310.4 2		
华泰 证券	2022121400 003425	乐普 医疗	20 22 年 12 月 14 日	905,190. 00	39,000.0 0	14	1. 7	581.0 0		
华泰 证券	2022121400 003426	长信 科技	20 22 年 12 月 14 日	457,184. 00	72,800.0 0	14	1. 7	293.4 5		
华泰	2022121400 003435	寒锐	20 22	280,256. 00	6,400.00	14	1. 7	179.8 8		

证 券		钻 业	年 12 月 14 日							
华 泰 证 券	2022121400 003436	昆 仑 万 维	20 22 年 12 月 14 日	396,480. 00	28,000.0 0	14	1. 7	254.4 8		
华 泰 证 券	2022121400 003437	扬 杰 科 技	20 22 年 12 月 14 日	428,336. 00	7,600.00	14	1. 7	274.9 3		
华 泰 证 券	2022121400 003438	卫 宁 健 康	20 22 年 12 月 14 日	511,048. 00	50,800.0 0	14	1. 7	328.0 2		
华 泰 证 券	2022121400 003440	宋 城 演 艺	20 22 年 12 月 14 日	696,000. 00	46,400.0 0	14	1. 7	446.7 3		
华 泰 证 券	2022121400 003441	海 新 能 科	20 22 年 12 月 14 日	198,128. 00	48,800.0 0	14	1. 7	127.1 7		
华 泰 证 券	2022121400 003442	长 盈 精 密	20 22 年 12 月 14 日	273,792. 00	24,800.0 0	14	1. 7	175.7 3		

			月 14 日						
华泰 证券 券	2022121400 003450	中国 通号	20 22 年 12 月 14 日	359,844. 00	76,400.0 0	14	1. 7	230.9 7	
华泰 证券 券	2022121400 003452	虹 软 科 技	20 22 年 12 月 14 日	143,760. 00	6,000.00	14	1. 7	92.27	
华泰 证券 券	2022121400 003454	天 能 股 份	20 22 年 12 月 14 日	147,800. 00	4,000.00	14	1. 7	94.87	
华泰 证券 券	2022121400 003456	道 通 科 技	20 22 年 12 月 14 日	265,200. 00	8,000.00	14	1. 7	170.2 2	
华泰 证券 券	2022121400 003458	中 控 技 术	20 22 年 12 月 14 日	922,880. 00	10,300.0 0	14	1. 7	592.3 6	
华泰 证券 券	2022121400 003460	寒 武 纪	20 22 年 12 月 14 日	394,179. 00	5,900.00	14	1. 7	253.0 1	

			日						
华泰 证券	2022121400 003462	和辉 光电	20 22 年 12 月 14 日	337,701. 00	123,700. 00	14	1. 7	216.7 6	
华泰 证券	2022121400 003464	派能 科技	20 22 年 12 月 14 日	901,236. 00	2,800.00	14	1. 7	578.4 6	
华泰 证券	2022121400 003466	天奈 科技	20 22 年 12 月 14 日	472,890. 00	5,500.00	14	1. 7	303.5 3	
华泰 证券	2022121400 003468	杭可 科技	20 22 年 12 月 14 日	156,780. 00	3,600.00	14	1. 7	100.6 3	
华泰 证券	2022121400 003470	长远 锂科	20 22 年 12 月 14 日	367,080. 00	22,800.0 0	14	1. 7	235.6 1	
华泰 证券	2022121400 003472	晶晨 股份	20 22 年 12 月 14 日	675,960. 00	8,600.00	14	1. 7	433.8 7	

华泰 证券 券	2022121400 003474	西部 超导	20 22 年 12 月 14 日	929,184. 00	9,600.00	14	1. 7	596.4 0		
华泰 证券 券	2022121400 003476	九号 公司	20 22 年 12 月 14 日	424,815. 00	12,700.0 0	14	1. 7	272.6 7		
华泰 证券 券	2022121400 003478	圣湘 生物	20 22 年 12 月 14 日	210,714. 00	8,700.00	14	1. 7	135.2 5		
华泰 证券 券	2022121400 003480	纳微 科技	20 22 年 12 月 14 日	278,448. 00	4,800.00	14	1. 7	178.7 2		
华泰 证券 券	2022121400 003482	康希 诺	20 22 年 12 月 14 日	402,980. 00	2,000.00	14	1. 7	258.6 5		
华泰 证券 券	2022121400 003484	南微 医学	20 22 年 12 月 14 日	248,220. 00	2,800.00	14	1. 7	159.3 2		
华泰 证券 券	2022121400 003486	复旦	20 22 年 12 月 14 日	594,949. 00	7,900.00	14	1. 7	381.8 7		

证 券		微 电	年 12 月 14 日							
华 泰 证 券	2022121400 003488	芯 原 股 份	20 22 年 12 月 14 日	379,250. 00	7,400.00	14	1. 7	243.4 2		
华 泰 证 券	2022121400 003490	睿 创 微 纳	20 22 年 12 月 14 日	436,275. 00	10,500.0 0	14	1. 7	280.0 3		
华 泰 证 券	2022121400 003492	珠 海 冠 宇	20 22 年 12 月 14 日	70,389.0 0	3,300.00	14	1. 7	45.18		
华 泰 证 券	2022121400 003494	固 德 威	20 22 年 12 月 14 日	646,118. 00	2,200.00	14	1. 7	414.7 1		
华 泰 证 券	2022121400 003496	柏 楚 电 子	20 22 年 12 月 14 日	288,808. 00	1,300.00	14	1. 7	185.3 7		
华 泰 证 券	2022121400 003498	孚 能 科 技	20 22 年 12 月 12	599,635. 00	21,500.0 0	14	1. 7	384.8 8		

			月 14 日						
华泰 证券	2022121400 003502	安克 创新	20 22 年 12 月 14 日	382,620. 00	6,000.00	14	1. 7	245.5 9	
华泰 证券	2022121400 003504	我武 生物	20 22 年 12 月 14 日	567,000. 00	10,800.0 0	14	1. 7	363.9 3	
华泰 证券	2022121400 003505	易华 录	20 22 年 12 月 14 日	296,180. 00	11,800.0 0	14	1. 7	190.1 0	
华泰 证券	2022121400 003507	迈克 生物	20 22 年 12 月 14 日	250,614. 00	12,600.0 0	14	1. 7	160.8 6	
华泰 证券	2022121400 003509	英科 医疗	20 22 年 12 月 14 日	345,240. 00	13,700.0 0	14	1. 7	221.5 9	
华泰 证券	2022121400 003510	易事 特	20 22 年 12 月 14 日	253,134. 00	34,300.0 0	14	1. 7	162.4 8	

			日						
华泰 证券	2022121400 003511	华宝 股份	20 22 年 12 月 14 日	90,900.0 0	3,600.00	14	1. 7	58.34	
华泰 证券	2022121400 003516	复旦 微电	20 22 年 12 月 14 日	594,949. 00	7,900.00	14	1. 7	381.8 7	
华泰 证券	2022121400 003518	中 控 技 术	20 22 年 12 月 14 日	922,880. 00	10,300.0 0	14	1. 7	592.3 6	
华泰 证券	2022121400 003520	天 能 股 份	20 22 年 12 月 14 日	147,800. 00	4,000.00	14	1. 7	94.87	
华泰 证券	2022121400 003522	扬 杰 科 技	20 22 年 12 月 14 日	428,336. 00	7,600.00	14	1. 7	274.9 3	
华泰 证券	2022121400 003523	特 锐 德	20 22 年 12 月 14 日	344,520. 00	21,600.0 0	14	1. 7	221.1 3	

华泰 证券	2022121400 003524	万达 信息	20 22 年 12 月 14 日	335,456. 00	35,200.0 0	14	1. 7	215.3 1		
华泰 证券	2022121400 003525	华大 基因	20 22 年 12 月 14 日	421,652. 00	7,400.00	14	1. 7	270.6 4		
华泰 证券	2022121400 003526	新宙 邦	20 22 年 12 月 14 日	633,094. 00	15,400.0 0	14	1. 7	406.3 5		
华泰 证券	2022121400 003527	光线 传媒	20 22 年 12 月 14 日	308,676. 00	34,800.0 0	14	1. 7	198.1 3		
华泰 证券	2022121400 003534	宋城 演艺	20 22 年 12 月 14 日	696,000. 00	46,400.0 0	14	1. 7	446.7 3		
华泰 证券	2022121400 003535	固德 威	20 22 年 12 月 14 日	646,118. 00	2,200.00	14	1. 7	414.7 1		
华泰	2022121400 003536	乐普	20 22	905,190. 00	39,000.0 0	14	1. 7	581.0 0		

证 券		医 疗	年 12 月 14 日							
华 泰 证 券	2022121400 003537	康 泰 医 学	20 22 年 12 月 14 日	138,480. 00	4,800.00	14	1. 7	88.88		
华 泰 证 券	2022121400 003538	捷 佳 伟 创	20 22 年 12 月 14 日	932,914. 00	8,200.00	14	1. 7	598.8 0		
华 泰 证 券	2022121400 003539	光 威 复 材	20 22 年 12 月 14 日	669,300. 00	9,200.00	14	1. 7	429.5 9		
华 泰 证 券	2022121400 003540	贝 达 药 业	20 22 年 12 月 14 日	370,222. 00	7,400.00	14	1. 7	237.6 3		
华 泰 证 券	2022121400 003541	光 环 新 网	20 22 年 12 月 14 日	371,450. 00	42,500.0 0	14	1. 7	238.4 2		
华 泰 证 券	2022121400 003548	利 亚 德	20 22 年 12 月 12 日	354,009. 00	59,900.0 0	14	1. 7	227.2 2		

			月 14 日						
华泰 证券	2022121400 003551	迪 安 诊 断	20 22 年 12 月 14 日	382,432. 00	14,800.0 0	14	1. 7	245.4 7	
华泰 证券	2022121400 003552	红 日 药 业	20 22 年 12 月 14 日	418,606. 00	62,200.0 0	14	1. 7	268.6 8	
华泰 证券	2022121400 003556	新 强 联	20 22 年 12 月 14 日	351,227. 00	5,900.00	14	1. 7	225.4 4	
华泰 证券	2022121400 003558	帝 尔 激 光	20 22 年 12 月 14 日	310,675. 00	2,500.00	14	1. 7	199.4 1	
华泰 证券	2022121400 003559	普 利 制 药	20 22 年 12 月 14 日	212,862. 00	7,800.00	14	1. 7	136.6 3	
华泰 证券	2022121400 003560	捷 成 股 份	20 22 年 12 月 14 日	292,320. 00	60,900.0 0	14	1. 7	187.6 3	

			日						
华泰 证券	2022121400 003562	开山 股份	20 22 年 12 月 14 日	177,021. 00	11,700.0 0	14	1. 7	113.6 2	
华泰 证券	2022121400 003565	长信 科技	20 22 年 12 月 14 日	457,184. 00	72,800.0 0	14	1. 7	293.4 5	
华泰 证券	2022121400 003566	长盈 精密	20 22 年 12 月 14 日	273,792. 00	24,800.0 0	14	1. 7	175.7 3	
华泰 证券	2022121400 003568	朗新 科技	20 22 年 12 月 14 日	391,244. 00	15,700.0 0	14	1. 7	251.1 2	
华泰 证券	2022121400 003571	当升 科技	20 22 年 12 月 14 日	726,960. 00	12,000.0 0	14	1. 7	466.6 0	
华泰 证券	2022121400 003574	怡合 达	20 22 年 12 月 14 日	196,040. 00	2,900.00	14	1. 7	125.8 3	

华泰 证券 券	2022121400 003576	虹 软 科 技	20 22 年 12 月 14 日	143,760. 00	6,000.00	14	1. 7	92.27		
华泰 证券 券	2022121400 003577	昆 仑 万 维	20 22 年 12 月 14 日	396,480. 00	28,000.0 0	14	1. 7	254.4 8		
华泰 证券 券	2022121400 003578	信 维 通 信	20 22 年 12 月 14 日	483,626. 00	28,600.0 0	14	1. 7	310.4 2		
华泰 证券 券	2022121400 003580	汤 臣 倍 健	20 22 年 12 月 14 日	698,828. 00	30,200.0 0	14	1. 7	448.5 5		
华泰 证券 券	2022121400 003584	中 国 通 号	20 22 年 12 月 14 日	359,844. 00	76,400.0 0	14	1. 7	230.9 7		
华泰 证券 券	2022121400 003586	寒 锐 钴 业	20 22 年 12 月 14 日	280,256. 00	6,400.00	14	1. 7	179.8 8		
华泰 券	2022121400 003588	美 畅	20 22	298,110. 00	5,700.00	14	1. 7	191.3 4		

证 券		股 份	年 12 月 14 日							
华 泰 证 券	2022121400 003589	长 川 科 技	20 22 年 12 月 14 日	519,913. 00	10,700.0 0	14	1. 7	333.7 1		
华 泰 证 券	2022121400 003590	景 嘉 微	20 22 年 12 月 14 日	390,677. 00	6,700.00	14	1. 7	250.7 6		
华 泰 证 券	2022121400 003591	天 华 超 净	20 22 年 12 月 14 日	729,438. 00	12,200.0 0	14	1. 7	468.1 9		
华 泰 证 券	2022121400 003595	柏 楚 电 子	20 22 年 12 月 14 日	288,808. 00	1,300.00	14	1. 7	185.3 7		
华 泰 证 券	2022121400 003597	国 瓷 材 料	20 22 年 12 月 14 日	711,858. 00	23,800.0 0	14	1. 7	456.9 1		
华 泰 证 券	2022121400 003598	博 腾 股 份	20 22 年 12 月 14 日	468,611. 00	11,300.0 0	14	1. 7	300.7 8		

			月 14 日						
华泰 证券	2022121400 003599	万孚生 物	20 22 年 12 月 14 日	344,993. 00	7,900.00	14	1. 7	221.4 4	
华泰 证券	2022121400 003600	中际 旭创	20 22 年 12 月 14 日	479,574. 00	16,600.0 0	14	1. 7	307.8 2	
华泰 证券	2022121400 003601	海新 能科	20 22 年 12 月 14 日	198,128. 00	48,800.0 0	14	1. 7	127.1 7	
华泰 证券	2022121400 003602	机 器人	20 22 年 12 月 14 日	344,980. 00	36,700.0 0	14	1. 7	221.4 3	
华泰 证券	2022121400 003604	新 产 业	20 22 年 12 月 14 日	436,635. 00	9,300.00	14	1. 7	280.2 6	
华泰 证券	2022121400 003608	碧 水 源	20 22 年 12 月 14 日	369,232. 00	75,200.0 0	14	1. 7	236.9 9	

			日						
华泰 证券	2022121400 003611	稳健 医疗	20 22 年 12 月 14 日	294,614. 00	3,800.00	14	1. 7	189.1 0	
华泰 证券	2022121400 003612	星源 材质	20 22 年 12 月 14 日	679,023. 00	30,300.0 0	14	1. 7	435.8 3	
华泰 证券	2022121400 003614	卫宁 健康	20 22 年 12 月 14 日	511,048. 00	50,800.0 0	14	1. 7	328.0 2	
华泰 证券	2022121400 003616	网宿 科技	20 22 年 12 月 14 日	396,378. 00	72,200.0 0	14	1. 7	254.4 2	
华泰 证券	2022121400 003617	华测 检测	20 22 年 12 月 14 日	1,105,82 5.00	49,700.0 0	14	1. 7	709.7 8	
华泰 证券	2022121400 003618	安科 生物	20 22 年 12 月 14 日	368,167. 00	34,700.0 0	14	1. 7	236.3 1	

华泰 证券	2022121400 003619	蓝色 光标	20 22 年 12 月 14 日	385,019. 00	73,900.0 0	14	1. 7	247.1 3		
华泰 证券	2022121400 003620	寒武 纪	20 22 年 12 月 14 日	394,179. 00	5,900.00	14	1. 7	253.0 1		
华泰 证券	2022121400 003630	道通 科技	20 22 年 12 月 14 日	265,200. 00	8,000.00	14	1. 7	170.2 2		
华泰 证券	2022121400 003631	晶晨 股份	20 22 年 12 月 14 日	675,960. 00	8,600.00	14	1. 7	433.8 7		
华泰 证券	2022121400 003632	长远 锂科	20 22 年 12 月 14 日	367,080. 00	22,800.0 0	14	1. 7	235.6 1		
华泰 证券	2022121400 003633	九号 公司	20 22 年 12 月 14 日	424,815. 00	12,700.0 0	14	1. 7	272.6 7		
华泰	2022121400 003634	珠海	20 22	70,389.0 0	3,300.00	14	1. 7	45.18		

证 券		冠 宇	年 12 月 14 日						
华 泰 证 券	2022121400 003635	芯 原 股 份	20 22 年 12 月 14 日	379,250. 00	7,400.00	14	1. 7	243.4 2	
华 泰 证 券	2022121400 003636	孚 能 科 技	20 22 年 12 月 14 日	599,635. 00	21,500.0 0	14	1. 7	384.8 8	
华 泰 证 券	2022121400 003644	南 微 医 学	20 22 年 12 月 14 日	248,220. 00	2,800.00	14	1. 7	159.3 2	
华 泰 证 券	2022121400 003646	派 能 科 技	20 22 年 12 月 14 日	901,236. 00	2,800.00	14	1. 7	578.4 6	
华 泰 证 券	2022121400 003647	纳 微 科 技	20 22 年 12 月 14 日	278,448. 00	4,800.00	14	1. 7	178.7 2	
华 泰 证 券	2022121400 003650	奕 瑞 科 技	20 22 年 12 月 12 日	468,336. 00	1,100.00	14	1. 7	300.6 0	

			月 14 日						
华泰 证券	2022121400 003652	和 辉 光 电	20 22 年 12 月 14 日	337,701. 00	123,700. 00	14	1. 7	216.7 6	
华泰 证券	2022121400 003654	圣 湘 生 物	20 22 年 12 月 14 日	210,714. 00	8,700.00	14	1. 7	135.2 5	
华泰 证券	2022121400 003656	康 希 诺	20 22 年 12 月 14 日	402,980. 00	2,000.00	14	1. 7	258.6 5	
华泰 证券	2022121400 003658	杭 可 科 技	20 22 年 12 月 14 日	156,780. 00	3,600.00	14	1. 7	100.6 3	
华泰 证券	2022121400 003660	天 奈 科 技	20 22 年 12 月 14 日	472,890. 00	5,500.00	14	1. 7	303.5 3	
华泰 证券	2022121400 003662	西 部 超 导	20 22 年 12 月 14 日	929,184. 00	9,600.00	14	1. 7	596.4 0	

			日							
华泰 证券	2022121400 003664	睿创 微纳	20 22 年 12 月 14 日	436,275. 00	10,500.0 0	14	1. 7	280.0 3		
华泰 证券	2022122800 024605	万达 信息	20 22 年 12 月 28 日	296,032. 00	35,200.0 0	14	1. 7	40.72	296,736. 00	41.94
华泰 证券	2022122800 024607	九号 公司	20 22 年 12 月 28 日	408,432. 00	12,700.0 0	14	1. 7	56.18	387,223. 00	57.86
华泰 证券	2022122800 024609	信维 通信	20 22 年 12 月 28 日	468,182. 00	28,600.0 0	14	1. 7	64.39	472,186. 00	66.33
华泰 证券	2022122800 024611	蓝色 光标	20 22 年 12 月 28 日	362,110. 00	73,900.0 0	14	1. 7	49.80	373,195. 00	51.30
华泰 证券	2022122800 024613	易华 录	20 22 年 12 月 28 日	238,006. 00	11,800.0 0	14	1. 7	32.74	240,838. 00	33.72

华泰 证券 券	2022122800 024615	机 器 人	20 22 年 12 月 28 日	327,364. 00	36,700.0 0	14	1. 7	45.03	329,566. 00	46.38
华泰 证券 券	2022122800 024617	机 器 人	20 22 年 12 月 28 日	327,364. 00	36,700.0 0	14	1. 7	45.03	329,566. 00	46.38
华泰 证券 券	2022122800 024619	万 达 信 息	20 22 年 12 月 28 日	296,032. 00	35,200.0 0	14	1. 7	40.72	296,736. 00	41.94
华泰 证券 券	2022122800 024621	海 新 能 科	20 22 年 12 月 28 日	192,760. 00	48,800.0 0	14	1. 7	26.51	212,768. 00	27.31
华泰 证券 券	2022122800 024623	捷 成 股 份	20 22 年 12 月 28 日	269,787. 00	60,900.0 0	14	1. 7	37.11	272,223. 00	38.22
华泰 证券 券	2022122800 024625	红 日 药 业	20 22 年 12 月 28 日	362,626. 00	62,200.0 0	14	1. 7	49.88	353,296. 00	51.37
华泰 证券 券	2022122800 024627	开 山	20 22 年 12 月 28 日	175,149. 00	11,700.0 0	14	1. 7	24.09	175,500. 00	24.81

证 券		股 份	年 12 月 28 日							
华 泰 证 券	2022122800 024629	华 测 检 测	20 22 年 12 月 28 日	1,112,28 6.00	49,700.0 0	14	1. 7	152.9 8	1,108,31 0.00	157.5 7
华 泰 证 券	2022122800 024631	特 锐 德	20 22 年 12 月 28 日	330,264. 00	21,600.0 0	14	1. 7	45.42	328,536. 00	46.79
华 泰 证 券	2022122800 024633	开 山 股 份	20 22 年 12 月 28 日	175,149. 00	11,700.0 0	14	1. 7	24.09	175,500. 00	24.81
华 泰 证 券	2022122800 024635	利 亚 德	20 22 年 12 月 28 日	340,831. 00	59,900.0 0	14	1. 7	46.88	339,034. 00	48.28
华 泰 证 券	2022122800 024637	网 宿 科 技	20 22 年 12 月 28 日	394,212. 00	72,200.0 0	14	1. 7	54.22	402,876. 00	55.85
华 泰 证 券	2022122800 024639	红 日 药 业	20 22 年 12 月 28 日	362,626. 00	62,200.0 0	14	1. 7	49.88	353,296. 00	51.37

			月 28 日							
华泰 证券 券	2022122800 024641	易 华 录	20 22 年 12 月 28 日	238,006. 00	11,800.0 0	14	1. 7	32.74	240,838. 00	33.72
华泰 证券 券	2022122800 024643	九 号 公 司	20 22 年 12 月 28 日	408,432. 00	12,700.0 0	14	1. 7	56.18	387,223. 00	57.86
华泰 证券 券	2022122800 024645	易 华 录	20 22 年 12 月 28 日	238,006. 00	11,800.0 0	14	1. 7	32.74	240,838. 00	33.72
华泰 证券 券	2022122800 024647	特 锐 德	20 22 年 12 月 28 日	330,264. 00	21,600.0 0	14	1. 7	45.42	328,536. 00	46.79
华泰 证券 券	2022122800 024649	卫 宁 健 康	20 22 年 12 月 28 日	508,000. 00	50,800.0 0	14	1. 7	69.87	522,224. 00	71.97
华泰 证券 券	2022122800 024651	捷 成 股 份	20 22 年 12 月 28 日	269,787. 00	60,900.0 0	14	1. 7	37.11	272,223. 00	38.22

			日							
华泰 证券	2022122800 024653	碧 水 源	20 22 年 12 月 28 日	354,944. 00	75,200.0 0	14	1. 7	48.82	355,696. 00	50.28
华泰 证券	2022122800 024655	特 锐 德	20 22 年 12 月 28 日	330,264. 00	21,600.0 0	14	1. 7	45.42	328,536. 00	46.79
华泰 证券	2022122800 024657	乐 普 医 疗	20 22 年 12 月 28 日	880,620. 00	39,000.0 0	14	1. 7	121.1 2	895,830. 00	124.7 5
华泰 证券	2022122800 024659	长 盈 精 密	20 22 年 12 月 28 日	263,376. 00	24,800.0 0	14	1. 7	36.22	256,184. 00	37.31
华泰 证券	2022122800 024661	新 宙 邦	20 22 年 12 月 28 日	641,564. 00	15,400.0 0	14	1. 7	88.24	669,438. 00	90.89
华泰 证券	2022122800 024663	蓝 色 光 标	20 22 年 12 月 28 日	362,110. 00	73,900.0 0	14	1. 7	49.80	373,195. 00	51.30

华泰 证券 券	2022122800 024665	海 新 能 科	20 22 年 12 月 28 日	192,760. 00	48,800.0 0	14	1. 7	26.51	212,768. 00	27.31
华泰 证券 券	2022122800 024667	利 亚 德	20 22 年 12 月 28 日	340,831. 00	59,900.0 0	14	1. 7	46.88	339,034. 00	48.28
华泰 证券 券	2022122800 024669	红 日 药 业	20 22 年 12 月 28 日	362,626. 00	62,200.0 0	14	1. 7	49.88	353,296. 00	51.37
华泰 证券 券	2022122800 024671	华 测 检 测	20 22 年 12 月 28 日	1,112,28 6.00	49,700.0 0	14	1. 7	152.9 8	1,108,31 0.00	157.5 7
华泰 证券 券	2022122800 024673	华 测 检 测	20 22 年 12 月 28 日	1,112,28 6.00	49,700.0 0	14	1. 7	152.9 8	1,108,31 0.00	157.5 7
华泰 证券 券	2022122800 024675	安 科 生 物	20 22 年 12 月 28 日	320,975. 00	34,700.0 0	14	1. 7	44.15	324,792. 00	45.47
华泰 证券 券	2022122800 024677	安 科	20 22	320,975. 00	34,700.0 0	14	1. 7	44.15	324,792. 00	45.47

证 券		生 物	年 12 月 28 日							
华 泰 证 券	2022122800 024679	网 宿 科 技	20 22 年 12 月 28 日	394,212. 00	72,200.0 0	14	1. 7	54.22	402,876. 00	55.85
华 泰 证 券	2022122800 024681	安 科 生 物	20 22 年 12 月 28 日	320,975. 00	34,700.0 0	14	1. 7	44.15	324,792. 00	45.47
华 泰 证 券	2022122800 024683	利 亚 德	20 22 年 12 月 28 日	340,831. 00	59,900.0 0	14	1. 7	46.88	339,034. 00	48.28
华 泰 证 券	2022122800 024685	长 盈 精 密	20 22 年 12 月 28 日	263,376. 00	24,800.0 0	14	1. 7	36.22	256,184. 00	37.31
华 泰 证 券	2022122800 024687	碧 水 源	20 22 年 12 月 28 日	354,944. 00	75,200.0 0	14	1. 7	48.82	355,696. 00	50.28
华 泰 证 券	2022122800 024689	万 达 信 息	20 22 年 12 月 28 日	296,032. 00	35,200.0 0	14	1. 7	40.72	296,736. 00	41.94

			月 28 日							
华泰 证券	2022122800 024691	开 山 股 份	20 22 年 12 月 28 日	175,149. 00	11,700.0 0	14	1. 7	24.09	175,500. 00	24.81
华泰 证券	2022122800 024693	捷 成 股 份	20 22 年 12 月 28 日	269,787. 00	60,900.0 0	14	1. 7	37.11	272,223. 00	38.22
华泰 证券	2022122800 024695	网 宿 科 技	20 22 年 12 月 28 日	394,212. 00	72,200.0 0	14	1. 7	54.22	402,876. 00	55.85
华泰 证券	2022122800 024697	机 器 人	20 22 年 12 月 28 日	327,364. 00	36,700.0 0	14	1. 7	45.03	329,566. 00	46.38
华泰 证券	2022122800 024699	海 新 能 科	20 22 年 12 月 28 日	192,760. 00	48,800.0 0	14	1. 7	26.51	212,768. 00	27.31
华泰 证券	2022122800 024701	长 盈 精 密	20 22 年 12 月 28 日	263,376. 00	24,800.0 0	14	1. 7	36.22	256,184. 00	37.31

			日							
华泰 证券	2022122800 024703	蓝色 光标	20 22 年 12 月 28 日	362,110. 00	73,900.0 0	14	1. 7	49.80	373,195. 00	51.30
华泰 证券	2022122800 024705	碧水 水源	20 22 年 12 月 28 日	354,944. 00	75,200.0 0	14	1. 7	48.82	355,696. 00	50.28
华泰 证券	2022122800 024707	华测 检测	20 22 年 12 月 28 日	1,112,28 6.00	49,700.0 0	14	1. 7	152.9 8	1,108,31 0.00	157.5 7
华泰 证券	2022122800 024709	红日 药业	20 22 年 12 月 28 日	362,626. 00	62,200.0 0	14	1. 7	49.88	353,296. 00	51.37
华泰 证券	2022122800 024713	新宙 邦	20 22 年 12 月 28 日	641,564. 00	15,400.0 0	14	1. 7	88.24	669,438. 00	90.89
华泰 证券	2022122800 024715	九号 公司	20 22 年 12 月 28 日	408,432. 00	12,700.0 0	14	1. 7	56.18	387,223. 00	57.86

华泰 证券	2022122800 024717	机 器 人	20 22 年 12 月 28 日	327,364. 00	36,700.0 0	14	1. 7	45.03	329,566. 00	46.38
华泰 证券	2022122800 024719	万 达 信 息	20 22 年 12 月 28 日	296,032. 00	35,200.0 0	14	1. 7	40.72	296,736. 00	41.94
华泰 证券	2022122800 024721	利 亚 德	20 22 年 12 月 28 日	340,831. 00	59,900.0 0	14	1. 7	46.88	339,034. 00	48.28
华泰 证券	2022122800 024723	九 号 公 司	20 22 年 12 月 28 日	408,432. 00	12,700.0 0	14	1. 7	56.18	387,223. 00	57.86
华泰 证券	2022122800 024725	开 山 股 份	20 22 年 12 月 28 日	175,149. 00	11,700.0 0	14	1. 7	24.09	175,500. 00	24.81
华泰 证券	2022122800 024727	蓝 色 光 标	20 22 年 12 月 28 日	362,110. 00	73,900.0 0	14	1. 7	49.80	373,195. 00	51.30
华泰	2022122800 024729	碧 水	20 22	354,944. 00	75,200.0 0	14	1. 7	48.82	355,696. 00	50.28

证 券		源	年 12 月 28 日							
华 泰 证 券	2022122800 024731	易 华 录	20 22 年 12 月 28 日	238,006. 00	11,800.0 0	14	1. 7	32.74	240,838. 00	33.72
华 泰 证 券	2022122800 024733	特 锐 德	20 22 年 12 月 28 日	330,264. 00	21,600.0 0	14	1. 7	45.42	328,536. 00	46.79
华 泰 证 券	2022122800 024737	安 科 生 物	20 22 年 12 月 28 日	320,975. 00	34,700.0 0	14	1. 7	44.15	324,792. 00	45.47
华 泰 证 券	2022122800 024739	网 宿 科 技	20 22 年 12 月 28 日	394,212. 00	72,200.0 0	14	1. 7	54.22	402,876. 00	55.85
华 泰 证 券	2022122800 024743	长 盈 精 密	20 22 年 12 月 28 日	263,376. 00	24,800.0 0	14	1. 7	36.22	256,184. 00	37.31
华 泰 证 券	2022122800 024745	捷 成 股 份	20 22 年 12 月 28 日	269,787. 00	60,900.0 0	14	1. 7	37.11	272,223. 00	38.22

			月 28 日							
华泰 证券	2022122800 024747	海 新 能 科	20 22 年 12 月 28 日	192,760. 00	48,800.0 0	14	1. 7	26.51	212,768. 00	27.31
华泰 证券	2022122800 024759	九 号 公 司	20 22 年 12 月 28 日	408,432. 00	12,700.0 0	14	1. 7	56.18	387,223. 00	57.86
华泰 证券	2022122800 024761	蓝 色 光 标	20 22 年 12 月 28 日	362,110. 00	73,900.0 0	14	1. 7	49.80	373,195. 00	51.30
华泰 证券	2022122800 024763	捷 成 股 份	20 22 年 12 月 28 日	269,787. 00	60,900.0 0	14	1. 7	37.11	272,223. 00	38.22
华泰 证券	2022122800 024769	碧 水 源	20 22 年 12 月 28 日	354,944. 00	75,200.0 0	14	1. 7	48.82	355,696. 00	50.28
华泰 证券	2022122800 024771	捷 成 股 份	20 22 年 12 月 28 日	269,787. 00	60,900.0 0	14	1. 7	37.11	272,223. 00	38.22

			日							
华泰 证券	2022122800 024773	网 宿 科 技	20 22 年 12 月 28 日	394,212. 00	72,200.0 0	14	1. 7	54.22	402,876. 00	55.85
华泰 证券	2022122800 024775	蓝 色 光 标	20 22 年 12 月 28 日	362,110. 00	73,900.0 0	14	1. 7	49.80	373,195. 00	51.30
华泰 证券	2022122800 024777	信 维 通 信	20 22 年 12 月 28 日	468,182. 00	28,600.0 0	14	1. 7	64.39	472,186. 00	66.33
华泰 证券	2022122800 024779	长 盈 精 密	20 22 年 12 月 28 日	263,376. 00	24,800.0 0	14	1. 7	36.22	256,184. 00	37.31
华泰 证券	2022122800 024781	碧 水 源	20 22 年 12 月 28 日	354,944. 00	75,200.0 0	14	1. 7	48.82	355,696. 00	50.28
华泰 证券	2022122800 024783	卫 宁 健 康	20 22 年 12 月 28 日	508,000. 00	50,800.0 0	14	1. 7	69.87	522,224. 00	71.97

华泰 证券 券	2022122800 024785	海 新 能 科	20 22 年 12 月 28 日	192,760. 00	48,800.0 0	14	1. 7	26.51	212,768. 00	27.31
华泰 证券 券	2022122800 024787	网 宿 科 技	20 22 年 12 月 28 日	394,212. 00	72,200.0 0	14	1. 7	54.22	402,876. 00	55.85
华泰 证券 券	2022122800 024789	特 锐 德	20 22 年 12 月 28 日	330,264. 00	21,600.0 0	14	1. 7	45.42	328,536. 00	46.79
华泰 证券 券	2022122800 024791	机 器 人	20 22 年 12 月 28 日	327,364. 00	36,700.0 0	14	1. 7	45.03	329,566. 00	46.38
华泰 证券 券	2022122800 024793	万 达 信 息	20 22 年 12 月 28 日	296,032. 00	35,200.0 0	14	1. 7	40.72	296,736. 00	41.94
华泰 证券 券	2022122800 024795	利 亚 德	20 22 年 12 月 28 日	340,831. 00	59,900.0 0	14	1. 7	46.88	339,034. 00	48.28
华泰 证券 券	2022122800 024797	易 华	20 22	238,006. 00	11,800.0 0	14	1. 7	32.74	240,838. 00	33.72

证 券		录	年 12 月 28 日							
华 泰 证 券	2022122800 024799	红 日 药 业	20 22 年 12 月 28 日	362,626. 00	62,200.0 0	14	1. 7	49.88	353,296. 00	51.37
华 泰 证 券	2022122800 024829	新 产 业	20 22 年 12 月 28 日	462,489. 00	9,300.00	14	1. 7	63.61	466,302. 00	65.52
华 泰 证 券	2022122800 024831	美 畅 股 份	20 22 年 12 月 28 日	286,140. 00	5,700.00	14	1. 7	39.36	280,212. 00	40.54
华 泰 证 券	2022122800 024833	杭 可 科 技	20 22 年 12 月 28 日	160,020. 00	3,600.00	14	1. 7	22.01	157,572. 00	22.67
华 泰 证 券	2022122800 024835	新 产 业	20 22 年 12 月 28 日	462,489. 00	9,300.00	14	1. 7	63.61	466,302. 00	65.52
华 泰 证 券	2022122800 024837	圣 湘 生 物	20 22 年 12 月 28 日	193,314. 00	8,700.00	14	1. 7	26.59	190,965. 00	27.39

			月 28 日							
华泰 证券	2022122800 024841	美 畅 股 份	20 22 年 12 月 28 日	286,140. 00	5,700.00	14	1. 7	39.36	280,212. 00	40.54
华泰 证券	2022122800 024843	康 希 诺	20 22 年 12 月 28 日	295,020. 00	2,000.00	14	1. 7	40.58	292,040. 00	41.79
华泰 证券	2022122800 024845	芯 原 股 份	20 22 年 12 月 28 日	332,186. 00	7,400.00	14	1. 7	45.69	326,118. 00	47.06
华泰 证券	2022122800 024847	新 强 联	20 22 年 12 月 28 日	324,382. 00	5,900.00	14	1. 7	44.62	314,352. 00	45.95
华泰 证券	2022122800 024849	新 产 业	20 22 年 12 月 28 日	462,489. 00	9,300.00	14	1. 7	63.61	466,302. 00	65.52
华泰 证券	2022122800 024851	新 强 联	20 22 年 12 月 28 日	324,382. 00	5,900.00	14	1. 7	44.62	314,352. 00	45.95

			日							
华泰 证券	2022122800 024853	康 希 诺	20 22 年 12 月 28 日	295,020. 00	2,000.00	14	1. 7	40.58	292,040. 00	41.79
华泰 证券	2022122800 024855	孚 能 科 技	20 22 年 12 月 28 日	569,750. 00	21,500.0 0	14	1. 7	78.36	581,145. 00	80.71
华泰 证券	2022122800 024857	固 德 威	20 22 年 12 月 28 日	693,000. 00	2,200.00	14	1. 7	95.32	710,798. 00	98.18
华泰 证券	2022122800 024859	孚 能 科 技	20 22 年 12 月 28 日	569,750. 00	21,500.0 0	14	1. 7	78.36	581,145. 00	80.71
华泰 证券	2022122800 024861	孚 能 科 技	20 22 年 12 月 28 日	569,750. 00	21,500.0 0	14	1. 7	78.36	581,145. 00	80.71
华泰 证券	2022122800 024863	固 德 威	20 22 年 12 月 28 日	693,000. 00	2,200.00	14	1. 7	95.32	710,798. 00	98.18

华泰 证券 券	2022122800 024865	美 畅 股 份	20 22 年 12 月 28 日	286,140. 00	5,700.00	14	1. 7	39.36	280,212. 00	40.54
华泰 证券 券	2022122800 024867	杭 可 科 技	20 22 年 12 月 28 日	160,020. 00	3,600.00	14	1. 7	22.01	157,572. 00	22.67
华泰 证券 券	2022122800 024869	新 强 联	20 22 年 12 月 28 日	324,382. 00	5,900.00	14	1. 7	44.62	314,352. 00	45.95
华泰 证券 券	2022122800 024871	新 强 联	20 22 年 12 月 28 日	324,382. 00	5,900.00	14	1. 7	44.62	314,352. 00	45.95
华泰 证券 券	2022122800 024877	新 产 业	20 22 年 12 月 28 日	462,489. 00	9,300.00	14	1. 7	63.61	466,302. 00	65.52
华泰 证券 券	2022122800 024883	固 德 威	20 22 年 12 月 28 日	693,000. 00	2,200.00	14	1. 7	95.32	710,798. 00	98.18
华泰 证券 券	2022122800 024889	康 希	20 22 年 12 月 28 日	295,020. 00	2,000.00	14	1. 7	40.58	292,040. 00	41.79

证 券		诺	年 12 月 28 日							
华 泰 证 券	2022122800 024891	派 能 科 技	20 22 年 12 月 28 日	870,240. 00	2,800.00	14	1. 7	119.6 9	883,820. 00	123.2 8
华 泰 证 券	2022122800 024895	芯 原 股 份	20 22 年 12 月 28 日	332,186. 00	7,400.00	14	1. 7	45.69	326,118. 00	47.06
华 泰 证 券	2022122800 024897	康 希 诺	20 22 年 12 月 28 日	295,020. 00	2,000.00	14	1. 7	40.58	292,040. 00	41.79
华 泰 证 券	2022122800 024899	杭 可 科 技	20 22 年 12 月 28 日	160,020. 00	3,600.00	14	1. 7	22.01	157,572. 00	22.67
华 泰 证 券	2022122800 024901	芯 原 股 份	20 22 年 12 月 28 日	332,186. 00	7,400.00	14	1. 7	45.69	326,118. 00	47.06
华 泰 证 券	2022122800 024903	美 畅 股 份	20 22 年 12 月 28 日	286,140. 00	5,700.00	14	1. 7	39.36	280,212. 00	40.54

			月 28 日							
华泰 证券	2022122800 024911	杭 可 科 技	20 22 年 12 月 28 日	160,020. 00	3,600.00	14	1. 7	22.01	157,572. 00	22.67
华泰 证券	2022122800 024925	孚 能 科 技	20 22 年 12 月 28 日	569,750. 00	21,500.0 0	14	1. 7	78.36	581,145. 00	80.71
华泰 证券	2022122800 024969	康 希 诺	20 22 年 12 月 28 日	295,020. 00	2,000.00	14	1. 7	40.58	292,040. 00	41.79
华泰 证券	2022122800 024987	新 产 业	20 22 年 12 月 28 日	462,489. 00	9,300.00	14	1. 7	63.61	466,302. 00	65.52
华泰 证券	2022122800 024989	新 强 联	20 22 年 12 月 28 日	324,382. 00	5,900.00	14	1. 7	44.62	314,352. 00	45.95
华泰 证券	2022122800 024993	新 强 联	20 22 年 12 月 28 日	324,382. 00	5,900.00	14	1. 7	44.62	314,352. 00	45.95

			日							
华泰 证券	2022122800 024995	孚能 科技	20 22 年 12 月 28 日	569,750. 00	21,500.0 0	14	1. 7	78.36	581,145. 00	80.71
华泰 证券	2022122800 024997	杭可 科技	20 22 年 12 月 28 日	160,020. 00	3,600.00	14	1. 7	22.01	157,572. 00	22.67
华泰 证券	2022122800 024999	圣湘 生物	20 22 年 12 月 28 日	193,314. 00	8,700.00	14	1. 7	26.59	190,965. 00	27.39
华泰 证券	2022122800 025005	寒锐 钴业	20 22 年 12 月 28 日	262,784. 00	6,400.00	14	1. 7	36.14	256,320. 00	37.23
华泰 证券	2022122800 025007	帝尔 激光	20 22 年 12 月 28 日	298,950. 00	2,500.00	14	1. 7	41.12	315,000. 00	42.35
华泰 证券	2022122800 025009	乐普 医疗	20 22 年 12 月 28 日	880,620. 00	39,000.0 0	14	1. 7	121.1 2	895,830. 00	124.7 5

华泰 证券 券	2022122800 025011	扬 杰 科 技	20 22 年 12 月 28 日	412,832. 00	7,600.00	14	1. 7	56.78	399,760. 00	58.48
华泰 证券 券	2022122800 025013	当 升 科 技	20 22 年 12 月 28 日	695,040. 00	12,000.0 0	14	1. 7	95.60	676,800. 00	98.46
华泰 证券 券	2022122800 025015	迪 安 诊 断	20 22 年 12 月 28 日	366,448. 00	14,800.0 0	14	1. 7	50.40	371,924. 00	51.91
华泰 证券 券	2022122800 025017	当 升 科 技	20 22 年 12 月 28 日	695,040. 00	12,000.0 0	14	1. 7	95.60	676,800. 00	98.46
华泰 证券 券	2022122800 025019	怡 合 达	20 22 年 12 月 28 日	188,645. 00	2,900.00	14	1. 7	25.95	190,646. 00	26.72
华泰 证券 券	2022122800 025021	帝 尔 激 光	20 22 年 12 月 28 日	298,950. 00	2,500.00	14	1. 7	41.12	315,000. 00	42.35
华泰 证券 券	2022122800 025023	复 旦	20 22 年 12 月 28 日	560,742. 00	7,900.00	14	1. 7	77.12	551,499. 00	79.44

证 券		微 电	年 12 月 28 日							
华 泰 证 券	2022122800 025025	睿 创 微 纳	20 22 年 12 月 28 日	398,580. 00	10,500.0 0	14	1. 7	54.82	390,495. 00	56.47
华 泰 证 券	2022122800 025027	固 德 威	20 22 年 12 月 28 日	693,000. 00	2,200.00	14	1. 7	95.32	710,798. 00	98.18
华 泰 证 券	2022122800 025029	扬 杰 科 技	20 22 年 12 月 28 日	412,832. 00	7,600.00	14	1. 7	56.78	399,760. 00	58.48
华 泰 证 券	2022122800 025031	景 嘉 微	20 22 年 12 月 28 日	361,331. 00	6,700.00	14	1. 7	49.70	365,619. 00	51.19
华 泰 证 券	2022122800 025033	帝 尔 激 光	20 22 年 12 月 28 日	298,950. 00	2,500.00	14	1. 7	41.12	315,000. 00	42.35
华 泰 证 券	2022122800 025035	寒 锐 钻 业	20 22 年 12 月 28 日	262,784. 00	6,400.00	14	1. 7	36.14	256,320. 00	37.23

			月 28 日							
华泰 证券	2022122800 025037	景 嘉 微	20 22 年 12 月 28 日	361,331. 00	6,700.00	14	1. 7	49.70	365,619. 00	51.19
华泰 证券	2022122800 025039	迪 安 诊 断	20 22 年 12 月 28 日	366,448. 00	14,800.0 0	14	1. 7	50.40	371,924. 00	51.91
华泰 证券	2022122800 025041	寒 锐 钻 业	20 22 年 12 月 28 日	262,784. 00	6,400.00	14	1. 7	36.14	256,320. 00	37.23
华泰 证券	2022122800 025043	迈 克 生 物	20 22 年 12 月 28 日	221,256. 00	12,600.0 0	14	1. 7	30.43	217,980. 00	31.34
华泰 证券	2022122800 025045	迈 克 生 物	20 22 年 12 月 28 日	221,256. 00	12,600.0 0	14	1. 7	30.43	217,980. 00	31.34
华泰 证券	2022122800 025047	复 旦 微 电	20 22 年 12 月 28 日	560,742. 00	7,900.00	14	1. 7	77.12	551,499. 00	79.44

			日							
华泰 证券	2022122800 025049	扬杰 科技	20 22 年 12 月 28 日	412,832. 00	7,600.00	14	1. 7	56.78	399,760. 00	58.48
华泰 证券	2022122800 025051	汤臣 倍健	20 22 年 12 月 28 日	697,016. 00	30,200.0 0	14	1. 7	95.87	689,164. 00	98.74
华泰 证券	2022122800 025053	汤臣 倍健	20 22 年 12 月 28 日	697,016. 00	30,200.0 0	14	1. 7	95.87	689,164. 00	98.74
华泰 证券	2022122800 025055	怡合 达	20 22 年 12 月 28 日	188,645. 00	2,900.00	14	1. 7	25.95	190,646. 00	26.72
华泰 证券	2022122800 025057	景嘉 微	20 22 年 12 月 28 日	361,331. 00	6,700.00	14	1. 7	49.70	365,619. 00	51.19
华泰 证券	2022122800 025059	迈克 生物	20 22 年 12 月 28 日	221,256. 00	12,600.0 0	14	1. 7	30.43	217,980. 00	31.34

华泰 证券	2022122800 025061	迪 安 诊 断	20 22 年 12 月 28 日	366,448. 00	14,800.0 0	14	1. 7	50.40	371,924. 00	51.91
华泰 证券	2022122800 025063	睿 创 微 纳	20 22 年 12 月 28 日	398,580. 00	10,500.0 0	14	1. 7	54.82	390,495. 00	56.47
华泰 证券	2022122800 025065	汤 臣 倍 健	20 22 年 12 月 28 日	697,016. 00	30,200.0 0	14	1. 7	95.87	689,164. 00	98.74
华泰 证券	2022122800 025067	当 升 科 技	20 22 年 12 月 28 日	695,040. 00	12,000.0 0	14	1. 7	95.60	676,800. 00	98.46
华泰 证券	2022122800 025069	乐 普 医 疗	20 22 年 12 月 28 日	880,620. 00	39,000.0 0	14	1. 7	121.1 2	895,830. 00	124.7 5
华泰 证券	2022122800 025071	怡 合 达	20 22 年 12 月 28 日	188,645. 00	2,900.00	14	1. 7	25.95	190,646. 00	26.72
华泰	2022122800 025075	复 旦	20 22	560,742. 00	7,900.00	14	1. 7	77.12	551,499. 00	79.44

证 券		微 电	年 12 月 28 日							
华 泰 证 券	2022122800 025077	怡 合 达	20 22 年 12 月 28 日	188,645. 00	2,900.00	14	1. 7	25.95	190,646. 00	26.72
华 泰 证 券	2022122800 025079	复 旦 微 电	20 22 年 12 月 28 日	560,742. 00	7,900.00	14	1. 7	77.12	551,499. 00	79.44
华 泰 证 券	2022122800 025081	当 升 科 技	20 22 年 12 月 28 日	695,040. 00	12,000.0 0	14	1. 7	95.60	676,800. 00	98.46
华 泰 证 券	2022122800 025083	迪 安 诊 断	20 22 年 12 月 28 日	366,448. 00	14,800.0 0	14	1. 7	50.40	371,924. 00	51.91
华 泰 证 券	2022122800 025085	睿 创 微 纳	20 22 年 12 月 28 日	398,580. 00	10,500.0 0	14	1. 7	54.82	390,495. 00	56.47
华 泰 证 券	2022122800 025087	扬 杰 科 技	20 22 年 12 月 28 日	412,832. 00	7,600.00	14	1. 7	56.78	399,760. 00	58.48

			月 28 日							
华泰 证券	2022122800 025089	寒 锐 钻 业	20 22 年 12 月 28 日	262,784. 00	6,400.00	14	1. 7	36.14	256,320. 00	37.23
华泰 证券	2022122800 025091	乐 普 医 疗	20 22 年 12 月 28 日	880,620. 00	39,000.0 0	14	1. 7	121.1 2	895,830. 00	124.7 5
华泰 证券	2022122800 025093	景 嘉 微	20 22 年 12 月 28 日	361,331. 00	6,700.00	14	1. 7	49.70	365,619. 00	51.19
华泰 证券	2022122800 025095	汤 臣 倍 健	20 22 年 12 月 28 日	697,016. 00	30,200.0 0	14	1. 7	95.87	689,164. 00	98.74
华泰 证券	2022122800 025097	普 利 制 药	20 22 年 12 月 28 日	192,972. 00	7,800.00	14	1. 7	26.54	192,348. 00	27.34
华泰 证券	2022122800 025099	睿 创 微 纳	20 22 年 12 月 28 日	398,580. 00	10,500.0 0	14	1. 7	54.82	390,495. 00	56.47

			日							
华泰 证券	2022122800 025103	睿创 微纳	20 22 年 12 月 28 日	398,580. 00	10,500.0 0	14	1. 7	54.82	390,495. 00	56.47
华泰 证券	2022122800 025105	汤臣 倍健	20 22 年 12 月 28 日	697,016. 00	30,200.0 0	14	1. 7	95.87	689,164. 00	98.74
华泰 证券	2022122800 025107	怡合 达	20 22 年 12 月 28 日	188,645. 00	2,900.00	14	1. 7	25.95	190,646. 00	26.72
华泰 证券	2022122800 025109	固德 威	20 22 年 12 月 28 日	693,000. 00	2,200.00	14	1. 7	95.32	710,798. 00	98.18
华泰 证券	2022122800 025111	扬杰 科技	20 22 年 12 月 28 日	412,832. 00	7,600.00	14	1. 7	56.78	399,760. 00	58.48
华泰 证券	2022122800 025113	复旦 微电	20 22 年 12 月 28 日	560,742. 00	7,900.00	14	1. 7	77.12	551,499. 00	79.44

华泰 证券	2022122800 025115	迈 克 生 物	20 22 年 12 月 28 日	221,256. 00	12,600.0 0	14	1. 7	30.43	217,980. 00	31.34
华泰 证券	2022122800 025117	景 嘉 微	20 22 年 12 月 28 日	361,331. 00	6,700.00	14	1. 7	49.70	365,619. 00	51.19
华泰 证券	2022122800 025119	景 嘉 微	20 22 年 12 月 28 日	361,331. 00	6,700.00	14	1. 7	49.70	365,619. 00	51.19
华泰 证券	2022122800 025121	怡 合 达	20 22 年 12 月 28 日	188,645. 00	2,900.00	14	1. 7	25.95	190,646. 00	26.72
华泰 证券	2022122800 025123	帝 尔 激 光	20 22 年 12 月 28 日	298,950. 00	2,500.00	14	1. 7	41.12	315,000. 00	42.35
华泰 证券	2022122800 025125	帝 尔 激 光	20 22 年 12 月 28 日	298,950. 00	2,500.00	14	1. 7	41.12	315,000. 00	42.35
华泰	2022122800 025127	汤 臣	20 22	697,016. 00	30,200.0 0	14	1. 7	95.87	689,164. 00	98.74

证 券		倍 健	年 12 月 28 日							
华 泰 证 券	2022122800 025129	寒 锐 钻 业	20 22 年 12 月 28 日	262,784. 00	6,400.00	14	1. 7	36.14	256,320. 00	37.23
华 泰 证 券	2022122800 025131	寒 锐 钻 业	20 22 年 12 月 28 日	262,784. 00	6,400.00	14	1. 7	36.14	256,320. 00	37.23
华 泰 证 券	2022122800 025133	迪 安 诊 断	20 22 年 12 月 28 日	366,448. 00	14,800.0 0	14	1. 7	50.40	371,924. 00	51.91
华 泰 证 券	2022122800 025135	迈 克 生 物	20 22 年 12 月 28 日	221,256. 00	12,600.0 0	14	1. 7	30.43	217,980. 00	31.34
华 泰 证 券	2022122800 025137	当 升 科 技	20 22 年 12 月 28 日	695,040. 00	12,000.0 0	14	1. 7	95.60	676,800. 00	98.46
华 泰 证 券	2022122800 025139	乐 普 医 疗	20 22 年 12 月 28 日	880,620. 00	39,000.0 0	14	1. 7	121.1 2	895,830. 00	124.7 5

			月 28 日							
华泰 证券	2022122800 025141	当 升 科 技	20 22 年 12 月 28 日	695,040. 00	12,000.0 0	14	1. 7	95.60	676,800. 00	98.46
华泰 证券	2022122800 025143	普 利 制 药	20 22 年 12 月 28 日	192,972. 00	7,800.00	14	1. 7	26.54	192,348. 00	27.34
华泰 证券	2022122800 025145	睿 创 微 纳	20 22 年 12 月 28 日	398,580. 00	10,500.0 0	14	1. 7	54.82	390,495. 00	56.47
华泰 证券	2022122800 025147	寒 锐 钴 业	20 22 年 12 月 28 日	262,784. 00	6,400.00	14	1. 7	36.14	256,320. 00	37.23
华泰 证券	2022122800 025149	睿 创 微 纳	20 22 年 12 月 28 日	398,580. 00	10,500.0 0	14	1. 7	54.82	390,495. 00	56.47
华泰 证券	2022122800 025151	乐 普 医 疗	20 22 年 12 月 28 日	880,620. 00	39,000.0 0	14	1. 7	121.1 2	895,830. 00	124.7 5

			日							
华泰 证券	2022122800 025153	汤臣 倍健	20 22 年 12 月 28 日	697,016. 00	30,200.0 0	14	1. 7	95.87	689,164. 00	98.74
华泰 证券	2022122800 025155	汤臣 倍健	20 22 年 12 月 28 日	697,016. 00	30,200.0 0	14	1. 7	95.87	689,164. 00	98.74
华泰 证券	2022122800 025157	扬杰 科技	20 22 年 12 月 28 日	412,832. 00	7,600.00	14	1. 7	56.78	399,760. 00	58.48
华泰 证券	2022122800 025159	乐普 医疗	20 22 年 12 月 28 日	880,620. 00	39,000.0 0	14	1. 7	121.1 2	895,830. 00	124.7 5
华泰 证券	2022122800 025161	固德 威	20 22 年 12 月 28 日	693,000. 00	2,200.00	14	1. 7	95.32	710,798. 00	98.18
华泰 证券	2022122800 025163	迈克 生物	20 22 年 12 月 28 日	221,256. 00	12,600.0 0	14	1. 7	30.43	217,980. 00	31.34

华泰 证券 券	2022122800 025165	扬杰 科技	20 22 年 12 月 28 日	412,832. 00	7,600.00	14	1. 7	56.78	399,760. 00	58.48
华泰 证券 券	2022122800 025167	景嘉 微	20 22 年 12 月 28 日	361,331. 00	6,700.00	14	1. 7	49.70	365,619. 00	51.19
华泰 证券 券	2022122800 025169	当升 科技	20 22 年 12 月 28 日	695,040. 00	12,000.0 0	14	1. 7	95.60	676,800. 00	98.46
华泰 证券 券	2022122800 025171	迈克 生物	20 22 年 12 月 28 日	221,256. 00	12,600.0 0	14	1. 7	30.43	217,980. 00	31.34
华泰 证券 券	2022122800 025173	九号 公司	20 22 年 12 月 28 日	408,432. 00	12,700.0 0	14	1. 7	56.18	387,223. 00	57.86
华泰 证券 券	2022122800 025175	迪安 诊断	20 22 年 12 月 28 日	366,448. 00	14,800.0 0	14	1. 7	50.40	371,924. 00	51.91
华泰 证券 券	2022122800 025177	九号	20 22 年 12 月 28 日	408,432. 00	12,700.0 0	14	1. 7	56.18	387,223. 00	57.86

证 券		公 司	年 12 月 28 日							
华 泰 证 券	2022122800 025179	怡 合 达	20 22 年 12 月 28 日	188,645. 00	2,900.00	14	1. 7	25.95	190,646. 00	26.72
华 泰 证 券	2022122800 025181	迪 安 诊 断	20 22 年 12 月 28 日	366,448. 00	14,800.0 0	14	1. 7	50.40	371,924. 00	51.91
华 泰 证 券	2022122800 025183	景 嘉 微	20 22 年 12 月 28 日	361,331. 00	6,700.00	14	1. 7	49.70	365,619. 00	51.19
华 泰 证 券	2022122800 025185	帝 尔 激 光	20 22 年 12 月 28 日	298,950. 00	2,500.00	14	1. 7	41.12	315,000. 00	42.35
华 泰 证 券	2022122800 025187	汤 臣 倍 健	20 22 年 12 月 28 日	697,016. 00	30,200.0 0	14	1. 7	95.87	689,164. 00	98.74
华 泰 证 券	2022122800 025189	迪 安 诊 断	20 22 年 12 月 28 日	366,448. 00	14,800.0 0	14	1. 7	50.40	371,924. 00	51.91

			月 28 日							
华泰 证券	2022122800 025191	复 旦 微 电	20 22 年 12 月 28 日	560,742. 00	7,900.00	14	1. 7	77.12	551,499. 00	79.44
华泰 证券	2022122800 025193	怡 合 达	20 22 年 12 月 28 日	188,645. 00	2,900.00	14	1. 7	25.95	190,646. 00	26.72
华泰 证券	2022122800 025195	万 达 信 息	20 22 年 12 月 28 日	296,032. 00	35,200.0 0	14	1. 7	40.72	296,736. 00	41.94
华泰 证券	2022122800 025197	复 旦 微 电	20 22 年 12 月 28 日	560,742. 00	7,900.00	14	1. 7	77.12	551,499. 00	79.44
华泰 证券	2022122800 025199	睿 创 微 纳	20 22 年 12 月 28 日	398,580. 00	10,500.0 0	14	1. 7	54.82	390,495. 00	56.47
华泰 证券	2022122800 025201	普 利 制 药	20 22 年 12 月 28 日	192,972. 00	7,800.00	14	1. 7	26.54	192,348. 00	27.34

			日							
华泰 证券	2022122800 025203	迪安 诊断	20 22 年 12 月 28 日	366,448. 00	14,800.0 0	14	1. 7	50.40	371,924. 00	51.91
华泰 证券	2022122800 025205	当升 科技	20 22 年 12 月 28 日	695,040. 00	12,000.0 0	14	1. 7	95.60	676,800. 00	98.46
华泰 证券	2022122800 025207	怡合 达	20 22 年 12 月 28 日	188,645. 00	2,900.00	14	1. 7	25.95	190,646. 00	26.72
华泰 证券	2022122800 028563	派能 科技	20 22 年 12 月 28 日	870,240. 00	2,800.00	14	1. 7	119.6 9	883,820. 00	123.2 8
华泰 证券	2022122800 028565	芯原 股份	20 22 年 12 月 28 日	332,186. 00	7,400.00	14	1. 7	45.69	326,118. 00	47.06
华泰 证券	2022122800 028567	美畅 股份	20 22 年 12 月 28 日	286,140. 00	5,700.00	14	1. 7	39.36	280,212. 00	40.54

华泰 证券	2022122800 028569	美 畅 股 份	20 22 年 12 月 28 日	286,140. 00	5,700.00	14	1. 7	39.36	280,212. 00	40.54
华泰 证券	2022122800 028571	新 强 联	20 22 年 12 月 28 日	324,382. 00	5,900.00	14	1. 7	44.62	314,352. 00	45.95
华泰 证券	2022122800 028573	美 畅 股 份	20 22 年 12 月 28 日	286,140. 00	5,700.00	14	1. 7	39.36	280,212. 00	40.54
华泰 证券	2022122800 028575	芯 原 股 份	20 22 年 12 月 28 日	332,186. 00	7,400.00	14	1. 7	45.69	326,118. 00	47.06
华泰 证券	2022122800 028577	固 德 威	20 22 年 12 月 28 日	693,000. 00	2,200.00	14	1. 7	95.32	710,798. 00	98.18
华泰 证券	2022122800 028579	复 旦 微 电	20 22 年 12 月 28 日	560,742. 00	7,900.00	14	1. 7	77.12	551,499. 00	79.44
华泰	2022122800 028581	康 希	20 22	295,020. 00	2,000.00	14	1. 7	40.58	292,040. 00	41.79

证 券		诺	年 12 月 28 日							
华 泰 证 券	2022122800 028583	孚 能 科 技	20 22 年 12 月 28 日	569,750. 00	21,500.0 0	14	1. 7	78.36	581,145. 00	80.71
华 泰 证 券	2022122800 028585	新 产 业	20 22 年 12 月 28 日	462,489. 00	9,300.00	14	1. 7	63.61	466,302. 00	65.52
华 泰 证 券	2022122800 028587	新 产 业	20 22 年 12 月 28 日	462,489. 00	9,300.00	14	1. 7	63.61	466,302. 00	65.52
华 泰 证 券	2022122800 028589	杭 可 科 技	20 22 年 12 月 28 日	160,020. 00	3,600.00	14	1. 7	22.01	157,572. 00	22.67
华 泰 证 券	2022122800 028591	康 希 诺	20 22 年 12 月 28 日	295,020. 00	2,000.00	14	1. 7	40.58	292,040. 00	41.79
华 泰 证 券	2022122800 028593	杭 可 科 技	20 22 年 12 月 28 日	160,020. 00	3,600.00	14	1. 7	22.01	157,572. 00	22.67

			月 28 日							
华泰 证券	2022122800 028595	美 畅 股 份	20 22 年 12 月 28 日	286,140. 00	5,700.00	14	1. 7	39.36	280,212. 00	40.54
华泰 证券	2022122800 028597	美 畅 股 份	20 22 年 12 月 28 日	286,140. 00	5,700.00	14	1. 7	39.36	280,212. 00	40.54
华泰 证券	2022122800 028599	新 产 业	20 22 年 12 月 28 日	462,489. 00	9,300.00	14	1. 7	63.61	466,302. 00	65.52
华泰 证券	2022122800 028601	孚 能 科 技	20 22 年 12 月 28 日	569,750. 00	21,500.0 0	14	1. 7	78.36	581,145. 00	80.71
华泰 证券	2022122800 028603	芯 原 股 份	20 22 年 12 月 28 日	332,186. 00	7,400.00	14	1. 7	45.69	326,118. 00	47.06
华泰 证券	2022122800 028605	杭 可 科 技	20 22 年 12 月 28 日	160,020. 00	3,600.00	14	1. 7	22.01	157,572. 00	22.67

			日							
华泰 证券	2022122800 028607	新 强 联	20 22 年 12 月 28 日	324,382. 00	5,900.00	14	1. 7	44.62	314,352. 00	45.95
华泰 证券	2022122800 028609	孚 能 科 技	20 22 年 12 月 28 日	569,750. 00	21,500.0 0	14	1. 7	78.36	581,145. 00	80.71
华泰 证券	2022122800 028611	康 希 诺	20 22 年 12 月 28 日	295,020. 00	2,000.00	14	1. 7	40.58	292,040. 00	41.79
华泰 证券	2022122800 028613	芯 原 股 份	20 22 年 12 月 28 日	332,186. 00	7,400.00	14	1. 7	45.69	326,118. 00	47.06
华泰 证券	2022122800 028615	新 产 业	20 22 年 12 月 28 日	462,489. 00	9,300.00	14	1. 7	63.61	466,302. 00	65.52
华泰 证券	2022122800 028617	圣 湘 生 物	20 22 年 12 月 28 日	193,314. 00	8,700.00	14	1. 7	26.59	190,965. 00	27.39

华泰 证券	2022122800 028619	康 希 诺	20 22 年 12 月 28 日	295,020. 00	2,000.00	14	1. 7	40.58	292,040. 00	41.79
华泰 证券	2022122800 028621	孚 能 科 技	20 22 年 12 月 28 日	569,750. 00	21,500.0 0	14	1. 7	78.36	581,145. 00	80.71
华泰 证券	2022122800 028623	中 控 技 术	20 22 年 12 月 28 日	932,150. 00	10,300.0 0	14	1. 7	128.2 1	935,549. 00	132.0 5
华泰 证券	2022122800 028625	新 强 联	20 22 年 12 月 28 日	324,382. 00	5,900.00	14	1. 7	44.62	314,352. 00	45.95
华泰 证券	2022122800 028627	杭 可 科 技	20 22 年 12 月 28 日	160,020. 00	3,600.00	14	1. 7	22.01	157,572. 00	22.67
华泰 证券	2022122800 028629	芯 原 股 份	20 22 年 12 月 28 日	332,186. 00	7,400.00	14	1. 7	45.69	326,118. 00	47.06
华泰	2022122800 028631	帝 尔	20 22	298,950. 00	2,500.00	14	1. 7	41.12	315,000. 00	42.35

证 券		激 光	年 12 月 28 日							
华 泰 证 券	2022122800 028817	新 宙 邦	20 22 年 12 月 28 日	641,564. 00	15,400.0 0	14	1. 7	88.24	669,438. 00	90.89
华 泰 证 券	2022122800 028823	信 维 通 信	20 22 年 12 月 28 日	468,182. 00	28,600.0 0	14	1. 7	64.39	472,186. 00	66.33
华 泰 证 券	2022122800 028825	信 维 通 信	20 22 年 12 月 28 日	468,182. 00	28,600.0 0	14	1. 7	64.39	472,186. 00	66.33
华 泰 证 券	2022122800 028827	普 利 制 药	20 22 年 12 月 28 日	192,972. 00	7,800.00	14	1. 7	26.54	192,348. 00	27.34
华 泰 证 券	2022122800 028845	信 维 通 信	20 22 年 12 月 28 日	468,182. 00	28,600.0 0	14	1. 7	64.39	472,186. 00	66.33
华 泰 证 券	2022122800 028847	新 宙 邦	20 22 年 12 月 28 日	641,564. 00	15,400.0 0	14	1. 7	88.24	669,438. 00	90.89

			月 28 日							
华泰 证券	2022122800 028861	贝达 药业	20 22 年 12 月 28 日	359,196. 00	7,400.00	14	1. 7	49.40	364,598. 00	50.89
华泰 证券	2022122800 028863	新宙 邦	20 22 年 12 月 28 日	641,564. 00	15,400.0 0	14	1. 7	88.24	669,438. 00	90.89
华泰 证券	2022122800 028867	信维 通信	20 22 年 12 月 28 日	468,182. 00	28,600.0 0	14	1. 7	64.39	472,186. 00	66.33
华泰 证券	2022122800 028869	普利 制药	20 22 年 12 月 28 日	192,972. 00	7,800.00	14	1. 7	26.54	192,348. 00	27.34
华泰 证券	2022122800 028871	新宙 邦	20 22 年 12 月 28 日	641,564. 00	15,400.0 0	14	1. 7	88.24	669,438. 00	90.89
华泰 证券	2022122800 028873	华测 检测	20 22 年 12 月 28 日	1,112,28 6.00	49,700.0 0	14	1. 7	152.9 8	1,108,31 0.00	157.5 7

			日							
华泰 证券	2022122800 028875	信维 通信	20 22 年 12 月 28 日	468,182. 00	28,600.0 0	14	1. 7	64.39	472,186. 00	66.33
华泰 证券	2022122800 028877	新宙 邦	20 22 年 12 月 28 日	641,564. 00	15,400.0 0	14	1. 7	88.24	669,438. 00	90.89
华泰 证券	2022122800 028879	新宙 邦	20 22 年 12 月 28 日	641,564. 00	15,400.0 0	14	1. 7	88.24	669,438. 00	90.89
华泰 证券	2022122800 028881	信维 通信	20 22 年 12 月 28 日	468,182. 00	28,600.0 0	14	1. 7	64.39	472,186. 00	66.33
华泰 证券	2022122800 028885	信维 通信	20 22 年 12 月 28 日	468,182. 00	28,600.0 0	14	1. 7	64.39	472,186. 00	66.33
华泰 证券	2022122800 029669	复旦 微电	20 22 年 12 月 28 日	560,742. 00	7,900.00	14	1. 7	77.12	551,499. 00	79.44

华泰 证券	2022122800 029671	景 嘉 微	20 22 年 12 月 28 日	361,331. 00	6,700.00	14	1. 7	49.70	365,619. 00	51.19
华泰 证券	2022122800 029673	寒 锐 钻 业	20 22 年 12 月 28 日	262,784. 00	6,400.00	14	1. 7	36.14	256,320. 00	37.23
华泰 证券	2022122800 029675	当 升 科 技	20 22 年 12 月 28 日	695,040. 00	12,000.0 0	14	1. 7	95.60	676,800. 00	98.46
华泰 证券	2022122800 029677	扬 杰 科 技	20 22 年 12 月 28 日	412,832. 00	7,600.00	14	1. 7	56.78	399,760. 00	58.48
华泰 证券	2022122800 029679	万 达 信 息	20 22 年 12 月 28 日	296,032. 00	35,200.0 0	14	1. 7	40.72	296,736. 00	41.94
华泰 证券	2022122800 029681	扬 杰 科 技	20 22 年 12 月 28 日	412,832. 00	7,600.00	14	1. 7	56.78	399,760. 00	58.48
华泰	2022122800 029683	固 德	20 22	693,000. 00	2,200.00	14	1. 7	95.32	710,798. 00	98.18

证 券		威	年 12 月 28 日							
华 泰 证 券	2022122800 029685	固 德 威	20 22 年 12 月 28 日	693,000. 00	2,200.00	14	1. 7	95.32	710,798. 00	98.18
华 泰 证 券	2022122800 029689	寒 锐 钻 业	20 22 年 12 月 28 日	262,784. 00	6,400.00	14	1. 7	36.14	256,320. 00	37.23
华 泰 证 券	2022122800 029691	睿 创 微 纳	20 22 年 12 月 28 日	398,580. 00	10,500.0 0	14	1. 7	54.82	390,495. 00	56.47
华 泰 证 券	2022122800 030593	华 测 检 测	20 22 年 12 月 28 日	1,112,28 6.00	49,700.0 0	14	1. 7	152.9 8	1,108,31 0.00	157.5 7
华 泰 证 券	2022122800 030595	海 新 能 科	20 22 年 12 月 28 日	192,760. 00	48,800.0 0	14	1. 7	26.51	212,768. 00	27.31
华 泰 证 券	2022122800 030597	开 山 股 份	20 22 年 12 月 28 日	175,149. 00	11,700.0 0	14	1. 7	24.09	175,500. 00	24.81

			月 28 日							
华泰 证券	2022122800 030599	安科 生物	20 22 年 12 月 28 日	320,975. 00	34,700.0 0	14	1. 7	44.15	324,792. 00	45.47
华泰 证券	2022122800 030601	特锐 德	20 22 年 12 月 28 日	330,264. 00	21,600.0 0	14	1. 7	45.42	328,536. 00	46.79
华泰 证券	2022122800 030605	红日 药业	20 22 年 12 月 28 日	362,626. 00	62,200.0 0	14	1. 7	49.88	353,296. 00	51.37
华泰 证券	2022122800 030607	机 器 人	20 22 年 12 月 28 日	327,364. 00	36,700.0 0	14	1. 7	45.03	329,566. 00	46.38
华泰 证券	2022122800 030609	安科 生物	20 22 年 12 月 28 日	320,975. 00	34,700.0 0	14	1. 7	44.15	324,792. 00	45.47
华泰 证券	2022122800 030611	特锐 德	20 22 年 12 月 28 日	330,264. 00	21,600.0 0	14	1. 7	45.42	328,536. 00	46.79

			日							
华泰 证券	2022122800 030613	新宙邦	20 22 年 12 月 28 日	641,564. 00	15,400.0 0	14	1. 7	88.24	669,438. 00	90.89
华泰 证券	2022122800 030615	红日药业	20 22 年 12 月 28 日	362,626. 00	62,200.0 0	14	1. 7	49.88	353,296. 00	51.37
华泰 证券	2022122800 030617	安科生物	20 22 年 12 月 28 日	320,975. 00	34,700.0 0	14	1. 7	44.15	324,792. 00	45.47
华泰 证券	2022122800 030619	利亚德	20 22 年 12 月 28 日	340,831. 00	59,900.0 0	14	1. 7	46.88	339,034. 00	48.28
华泰 证券	2022122800 030621	利亚德	20 22 年 12 月 28 日	340,831. 00	59,900.0 0	14	1. 7	46.88	339,034. 00	48.28
华泰 证券	2022122800 030623	安科生物	20 22 年 12 月 28 日	320,975. 00	34,700.0 0	14	1. 7	44.15	324,792. 00	45.47

华泰 证券	2022122800 030625	九 号 公 司	20 22 年 12 月 28 日	408,432. 00	12,700.0 0	14	1. 7	56.18	387,223. 00	57.86
华泰 证券	2022122800 030627	利 亚 德	20 22 年 12 月 28 日	340,831. 00	59,900.0 0	14	1. 7	46.88	339,034. 00	48.28
华泰 证券	2022122800 030629	红 日 药 业	20 22 年 12 月 28 日	362,626. 00	62,200.0 0	14	1. 7	49.88	353,296. 00	51.37
华泰 证券	2022122800 030631	碧 水 源	20 22 年 12 月 28 日	354,944. 00	75,200.0 0	14	1. 7	48.82	355,696. 00	50.28
华泰 证券	2022122800 030633	网 宿 科 技	20 22 年 12 月 28 日	394,212. 00	72,200.0 0	14	1. 7	54.22	402,876. 00	55.85
华泰 证券	2022122800 030635	易 华 录	20 22 年 12 月 28 日	238,006. 00	11,800.0 0	14	1. 7	32.74	240,838. 00	33.72
华泰	2022122800 030637	机 器	20 22	327,364. 00	36,700.0 0	14	1. 7	45.03	329,566. 00	46.38

证 券		人	年 12 月 28 日							
华 泰 证 券	2022122800 030639	网 宿 科 技	20 22 年 12 月 28 日	394,212. 00	72,200.0 0	14	1. 7	54.22	402,876. 00	55.85
华 泰 证 券	2022122800 030641	长 盈 精 密	20 22 年 12 月 28 日	263,376. 00	24,800.0 0	14	1. 7	36.22	256,184. 00	37.31
华 泰 证 券	2022122800 030643	机 器 人	20 22 年 12 月 28 日	327,364. 00	36,700.0 0	14	1. 7	45.03	329,566. 00	46.38
华 泰 证 券	2022122800 030645	卫 宁 健 康	20 22 年 12 月 28 日	508,000. 00	50,800.0 0	14	1. 7	69.87	522,224. 00	71.97
华 泰 证 券	2022122800 030647	华 测 检 测	20 22 年 12 月 28 日	1,112,28 6.00	49,700.0 0	14	1. 7	152.9 8	1,108,31 0.00	157.5 7
华 泰 证 券	2022122800 030649	万 达 信 息	20 22 年 12 月 28 日	296,032. 00	35,200.0 0	14	1. 7	40.72	296,736. 00	41.94

			月 28 日							
华泰 证券	2022122800 030651	万 达 信 息	20 22 年 12 月 28 日	296,032. 00	35,200.0 0	14	1. 7	40.72	296,736. 00	41.94
华泰 证券	2022122800 030653	蓝 色 光 标	20 22 年 12 月 28 日	362,110. 00	73,900.0 0	14	1. 7	49.80	373,195. 00	51.30
华泰 证券	2022122800 030655	长 盈 精 密	20 22 年 12 月 28 日	263,376. 00	24,800.0 0	14	1. 7	36.22	256,184. 00	37.31
华泰 证券	2022122800 030657	捷 成 股 份	20 22 年 12 月 28 日	269,787. 00	60,900.0 0	14	1. 7	37.11	272,223. 00	38.22
华泰 证券	2022122800 030659	开 山 股 份	20 22 年 12 月 28 日	175,149. 00	11,700.0 0	14	1. 7	24.09	175,500. 00	24.81
华泰 证券	2022122800 030661	易 华 录	20 22 年 12 月 28 日	238,006. 00	11,800.0 0	14	1. 7	32.74	240,838. 00	33.72

			日							
华泰 证券	2022122800 030663	捷成 股份	20 22 年 12 月 28 日	269,787. 00	60,900.0 0	14	1. 7	37.11	272,223. 00	38.22
华泰 证券	2022122800 030665	开山 股份	20 22 年 12 月 28 日	175,149. 00	11,700.0 0	14	1. 7	24.09	175,500. 00	24.81
华泰 证券	2022122800 030667	海新 能科	20 22 年 12 月 28 日	192,760. 00	48,800.0 0	14	1. 7	26.51	212,768. 00	27.31
华泰 证券	2022122800 030669	利亚 德	20 22 年 12 月 28 日	340,831. 00	59,900.0 0	14	1. 7	46.88	339,034. 00	48.28
华泰 证券	2022122800 030671	蓝色 光标	20 22 年 12 月 28 日	362,110. 00	73,900.0 0	14	1. 7	49.80	373,195. 00	51.30
华泰 证券	2022122800 030673	开山 股份	20 22 年 12 月 28 日	175,149. 00	11,700.0 0	14	1. 7	24.09	175,500. 00	24.81

华泰 证券 券	2022122800 030675	华 测 检 测	20 22 年 12 月 28 日	1,112,28 6.00	49,700.0 0	14	1. 7	152.9 8	1,108,31 0.00	157.5 7
华泰 证券 券	2022122800 030677	开 山 股 份	20 22 年 12 月 28 日	175,149. 00	11,700.0 0	14	1. 7	24.09	175,500. 00	24.81
华泰 证券 券	2022122800 030679	九 号 公 司	20 22 年 12 月 28 日	408,432. 00	12,700.0 0	14	1. 7	56.18	387,223. 00	57.86
华泰 证券 券	2022122800 030681	卫 宁 健 康	20 22 年 12 月 28 日	508,000. 00	50,800.0 0	14	1. 7	69.87	522,224. 00	71.97
华泰 证券 券	2022122800 030683	海 新 能 科	20 22 年 12 月 28 日	192,760. 00	48,800.0 0	14	1. 7	26.51	212,768. 00	27.31
华泰 证券 券	2022122800 030685	碧 水 源	20 22 年 12 月 28 日	354,944. 00	75,200.0 0	14	1. 7	48.82	355,696. 00	50.28
华泰 证券 券	2022122800 030687	特 锐	20 22 年 12 月 22 日	330,264. 00	21,600.0 0	14	1. 7	45.42	328,536. 00	46.79

证 券		德	年 12 月 28 日							
华 泰 证 券	2022122800 030689	易 华 录	20 22 年 12 月 28 日	238,006. 00	11,800.0 0	14	1. 7	32.74	240,838. 00	33.72
华 泰 证 券	2022122800 030691	机 器 人	20 22 年 12 月 28 日	327,364. 00	36,700.0 0	14	1. 7	45.03	329,566. 00	46.38
华 泰 证 券	2022122800 030693	特 锐 德	20 22 年 12 月 28 日	330,264. 00	21,600.0 0	14	1. 7	45.42	328,536. 00	46.79
华 泰 证 券	2022122800 030695	乐 普 医 疗	20 22 年 12 月 28 日	880,620. 00	39,000.0 0	14	1. 7	121.1 2	895,830. 00	124.7 5
华 泰 证 券	2022122800 030697	易 华 录	20 22 年 12 月 28 日	238,006. 00	11,800.0 0	14	1. 7	32.74	240,838. 00	33.72
华 泰 证 券	2022122800 030699	海 新 能 科	20 22 年 12 月 28 日	192,760. 00	48,800.0 0	14	1. 7	26.51	212,768. 00	27.31

			月 28 日							
华泰 证券	2022122800 030701	捷成 股份	20 22 年 12 月 28 日	269,787. 00	60,900.0 0	14	1. 7	37.11	272,223. 00	38.22
华泰 证券	2022122800 030703	红日 药业	20 22 年 12 月 28 日	362,626. 00	62,200.0 0	14	1. 7	49.88	353,296. 00	51.37
华泰 证券	2022122800 030705	华测 检测	20 22 年 12 月 28 日	1,112,28 6.00	49,700.0 0	14	1. 7	152.9 8	1,108,31 0.00	157.5 7
华泰 证券	2022122800 030707	长盈 精密	20 22 年 12 月 28 日	263,376. 00	24,800.0 0	14	1. 7	36.22	256,184. 00	37.31
华泰 证券	2022122800 030709	乐普 医疗	20 22 年 12 月 28 日	880,620. 00	39,000.0 0	14	1. 7	121.1 2	895,830. 00	124.7 5
华泰 证券	2022122800 030711	蓝色 光标	20 22 年 12 月 28 日	362,110. 00	73,900.0 0	14	1. 7	49.80	373,195. 00	51.30

			日							
华泰 证券	2022122800 030713	安科 生物	20 22 年 12 月 28 日	320,975. 00	34,700.0 0	14	1. 7	44.15	324,792. 00	45.47
华泰 证券	2022122800 030715	网宿 科技	20 22 年 12 月 28 日	394,212. 00	72,200.0 0	14	1. 7	54.22	402,876. 00	55.85
华泰 证券	2022122800 030717	长盈 精密	20 22 年 12 月 28 日	263,376. 00	24,800.0 0	14	1. 7	36.22	256,184. 00	37.31
华泰 证券	2022122800 030719	碧 水源	20 22 年 12 月 28 日	354,944. 00	75,200.0 0	14	1. 7	48.82	355,696. 00	50.28
华泰 证券	2022122800 030769	奕瑞 科技	20 22 年 12 月 28 日	497,200. 00	1,100.00	14	1. 7	68.39	503,668. 00	70.44
华泰 证券	2022122800 030771	昆 仑 万 维	20 22 年 12 月 28 日	393,960. 00	28,000.0 0	14	1. 7	54.19	403,480. 00	55.81

华泰 证券	2022122800 030773	天 华 超 净	20 22 年 12 月 28 日	699,792. 00	12,200.0 0	14	1. 7	96.25	681,736. 00	99.14
华泰 证券	2022122800 030775	卫 宁 健 康	20 22 年 12 月 28 日	508,000. 00	50,800.0 0	14	1. 7	69.87	522,224. 00	71.97
华泰 证券	2022122800 030777	珠 海 冠 宇	20 22 年 12 月 28 日	62,733.0 0	3,300.00	14	1. 7	8.63	61,512.0 0	8.89
华泰 证券	2022122800 030779	西 部 超 导	20 22 年 12 月 28 日	909,696. 00	9,600.00	14	1. 7	125.1 2	909,024. 00	128.8 7
华泰 证券	2022122800 030781	博 腾 股 份	20 22 年 12 月 28 日	454,034. 00	11,300.0 0	14	1. 7	62.45	461,605. 00	64.32
华泰 证券	2022122800 030783	道 通 科 技	20 22 年 12 月 28 日	252,000. 00	8,000.00	14	1. 7	34.66	252,400. 00	35.70
华泰	2022122800 030785	柏 楚	20 22	279,240. 00	1,300.00	14	1. 7	38.41	282,204. 00	39.56

证 券		电 子	年 12 月 28 日							
华 泰 证 券	2022122800 030787	我 武 生 物	20 22 年 12 月 28 日	589,788. 00	10,800.0 0	14	1. 7	81.12	595,080. 00	83.55
华 泰 证 券	2022122800 030789	我 武 生 物	20 22 年 12 月 28 日	589,788. 00	10,800.0 0	14	1. 7	81.12	595,080. 00	83.55
华 泰 证 券	2022122800 030791	易 事 特	20 22 年 12 月 28 日	235,641. 00	34,300.0 0	14	1. 7	32.41	234,269. 00	33.38
华 泰 证 券	2022122800 030793	光 环 新 网	20 22 年 12 月 28 日	343,825. 00	42,500.0 0	14	1. 7	47.29	346,800. 00	48.71
华 泰 证 券	2022122800 030795	中 际 旭 创	20 22 年 12 月 28 日	442,888. 00	16,600.0 0	14	1. 7	60.92	448,698. 00	62.74
华 泰 证 券	2022122800 030797	中 国 通 号	20 22 年 12 月 28 日	368,248. 00	76,400.0 0	14	1. 7	50.65	365,956. 00	52.17

			月 28 日							
华泰 证券	2022122800 030799	天奈科技	20 22 年 12 月 28 日	439,835. 00	5,500.00	14	1. 7	60.50	424,270. 00	62.31
华泰 证券	2022122800 030801	柏楚电子	20 22 年 12 月 28 日	279,240. 00	1,300.00	14	1. 7	38.41	282,204. 00	39.56
华泰 证券	2022122800 030803	长远锂科	20 22 年 12 月 28 日	341,544. 00	22,800.0 0	14	1. 7	46.98	332,652. 00	48.39
华泰 证券	2022122800 030805	稳健医疗	20 22 年 12 月 28 日	259,882. 00	3,800.00	14	1. 7	35.74	271,700. 00	36.82
华泰 证券	2022122800 030807	捷佳伟创	20 22 年 12 月 28 日	938,982. 00	8,200.00	14	1. 7	129.1 5	934,964. 00	133.0 2
华泰 证券	2022122800 030809	晶晨股份	20 22 年 12 月 28 日	613,266. 00	8,600.00	14	1. 7	84.35	606,386. 00	86.88

			日							
华泰 证券	2022122800 030811	国瓷 材料	20 22 年 12 月 28 日	658,546. 00	23,800.0 0	14	1. 7	90.58	656,166. 00	93.29
华泰 证券	2022122800 030813	我武 生物	20 22 年 12 月 28 日	589,788. 00	10,800.0 0	14	1. 7	81.12	595,080. 00	83.55
华泰 证券	2022122800 030815	道通 科技	20 22 年 12 月 28 日	252,000. 00	8,000.00	14	1. 7	34.66	252,400. 00	35.70
华泰 证券	2022122800 030817	南微 医学	20 22 年 12 月 28 日	229,320. 00	2,800.00	14	1. 7	31.54	229,964. 00	32.49
华泰 证券	2022122800 030819	捷佳 伟创	20 22 年 12 月 28 日	938,982. 00	8,200.00	14	1. 7	129.1 5	934,964. 00	133.0 2
华泰 证券	2022122800 030821	宋城 演艺	20 22 年 12 月 28 日	696,928. 00	46,400.0 0	14	1. 7	95.86	677,440. 00	98.73

华泰 证券	2022122800 030823	光线 传媒	20 22 年 12 月 28 日	299,976. 00	34,800.0 0	14	1. 7	41.26	301,368. 00	42.50
华泰 证券	2022122800 030825	国瓷 材料	20 22 年 12 月 28 日	658,546. 00	23,800.0 0	14	1. 7	90.58	656,166. 00	93.29
华泰 证券	2022122800 030827	光线 传媒	20 22 年 12 月 28 日	299,976. 00	34,800.0 0	14	1. 7	41.26	301,368. 00	42.50
华泰 证券	2022122800 030829	万孚 生物	20 22 年 12 月 28 日	258,014. 00	7,900.00	14	1. 7	35.49	251,773. 00	36.55
华泰 证券	2022122800 030831	长信 科技	20 22 年 12 月 28 日	434,616. 00	72,800.0 0	14	1. 7	59.78	434,616. 00	61.57
华泰 证券	2022122800 030835	天奈 科技	20 22 年 12 月 28 日	439,835. 00	5,500.00	14	1. 7	60.50	424,270. 00	62.31
华泰	2022122800 030837	南微	20 22	229,320. 00	2,800.00	14	1. 7	31.54	229,964. 00	32.49

证 券		医 学	年 12 月 28 日							
华 泰 证 券	2022122800 030839	长 信 科 技	20 22 年 12 月 28 日	434,616. 00	72,800.0 0	14	1. 7	59.78	434,616. 00	61.57
华 泰 证 券	2022122800 030841	万 孚 生 物	20 22 年 12 月 28 日	258,014. 00	7,900.00	14	1. 7	35.49	251,773. 00	36.55
华 泰 证 券	2022122800 030843	光 环 新 网	20 22 年 12 月 28 日	343,825. 00	42,500.0 0	14	1. 7	47.29	346,800. 00	48.71
华 泰 证 券	2022122800 030845	珠 海 冠 宇	20 22 年 12 月 28 日	62,733.0 0	3,300.00	14	1. 7	8.63	61,512.0 0	8.89
华 泰 证 券	2022122800 030847	中 际 旭 创	20 22 年 12 月 28 日	442,888. 00	16,600.0 0	14	1. 7	60.92	448,698. 00	62.74
华 泰 证 券	2022122800 030849	虹 软 科 技	20 22 年 12 月 28 日	134,100. 00	6,000.00	14	1. 7	18.44	135,060. 00	19.00

			月 28 日							
华泰 证券 券	2022122800 030851	中国 通号	20 22 年 12 月 28 日	368,248. 00	76,400.0 0	14	1. 7	50.65	365,956. 00	52.17
华泰 证券 券	2022122800 030853	宋城 演艺	20 22 年 12 月 28 日	696,928. 00	46,400.0 0	14	1. 7	95.86	677,440. 00	98.73
华泰 证券 券	2022122800 030855	万孚 生物	20 22 年 12 月 28 日	258,014. 00	7,900.00	14	1. 7	35.49	251,773. 00	36.55
华泰 证券 券	2022122800 030857	光线 传媒	20 22 年 12 月 28 日	299,976. 00	34,800.0 0	14	1. 7	41.26	301,368. 00	42.50
华泰 证券 券	2022122800 030859	长远 锂科	20 22 年 12 月 28 日	341,544. 00	22,800.0 0	14	1. 7	46.98	332,652. 00	48.39
华泰 证券 券	2022122800 030861	南微 医学	20 22 年 12 月 28 日	229,320. 00	2,800.00	14	1. 7	31.54	229,964. 00	32.49

			日							
华泰 证券	2022122800 030863	长信 科技	20 22 年 12 月 28 日	434,616. 00	72,800.0 0	14	1. 7	59.78	434,616. 00	61.57
华泰 证券	2022122800 030869	稳健 医疗	20 22 年 12 月 28 日	259,882. 00	3,800.00	14	1. 7	35.74	271,700. 00	36.82
华泰 证券	2022122800 030871	昆仑 万维	20 22 年 12 月 28 日	393,960. 00	28,000.0 0	14	1. 7	54.19	403,480. 00	55.81
华泰 证券	2022122800 030873	天华 超净	20 22 年 12 月 28 日	699,792. 00	12,200.0 0	14	1. 7	96.25	681,736. 00	99.14
华泰 证券	2022122800 030875	博腾 股份	20 22 年 12 月 28 日	454,034. 00	11,300.0 0	14	1. 7	62.45	461,605. 00	64.32
华泰 证券	2022122800 030877	虹软 科技	20 22 年 12 月 28 日	134,100. 00	6,000.00	14	1. 7	18.44	135,060. 00	19.00

华泰 证券	2022122800 030879	长 远 锂 科	20 22 年 12 月 28 日	341,544. 00	22,800.0 0	14	1. 7	46.98	332,652. 00	48.39
华泰 证券	2022122800 030881	西 部 超 导	20 22 年 12 月 28 日	909,696. 00	9,600.00	14	1. 7	125.1 2	909,024. 00	128.8 7
华泰 证券	2022122800 030885	易 事 特	20 22 年 12 月 28 日	235,641. 00	34,300.0 0	14	1. 7	32.41	234,269. 00	33.38
华泰 证券	2022122800 030887	天 奈 科 技	20 22 年 12 月 28 日	439,835. 00	5,500.00	14	1. 7	60.50	424,270. 00	62.31
华泰 证券	2022122800 030891	奕 瑞 科 技	20 22 年 12 月 28 日	497,200. 00	1,100.00	14	1. 7	68.39	503,668. 00	70.44
华泰 证券	2022122800 030893	中 际 旭 创	20 22 年 12 月 28 日	442,888. 00	16,600.0 0	14	1. 7	60.92	448,698. 00	62.74
华泰	2022122800 030899	光 环	20 22	343,825. 00	42,500.0 0	14	1. 7	47.29	346,800. 00	48.71

证 券		新 网	年 12 月 28 日							
华 泰 证 券	2022122800 030901	宋 城 演 艺	20 22 年 12 月 28 日	696,928. 00	46,400.0 0	14	1. 7	95.86	677,440. 00	98.73
华 泰 证 券	2022122800 030903	道 通 科 技	20 22 年 12 月 28 日	252,000. 00	8,000.00	14	1. 7	34.66	252,400. 00	35.70
华 泰 证 券	2022122800 030905	晶 晨 股 份	20 22 年 12 月 28 日	613,266. 00	8,600.00	14	1. 7	84.35	606,386. 00	86.88
华 泰 证 券	2022122800 030907	昆 仑 万 维	20 22 年 12 月 28 日	393,960. 00	28,000.0 0	14	1. 7	54.19	403,480. 00	55.81
华 泰 证 券	2022122800 030909	博 腾 股 份	20 22 年 12 月 28 日	454,034. 00	11,300.0 0	14	1. 7	62.45	461,605. 00	64.32
华 泰 证 券	2022122800 030911	国 瓷 材 料	20 22 年 12 月 28 日	658,546. 00	23,800.0 0	14	1. 7	90.58	656,166. 00	93.29

			月 28 日							
华泰 证券	2022122800 030913	捷佳 伟创	20 22 年 12 月 28 日	938,982. 00	8,200.00	14	1. 7	129.1 5	934,964. 00	133.0 2
华泰 证券	2022122800 030915	稳健 医疗	20 22 年 12 月 28 日	259,882. 00	3,800.00	14	1. 7	35.74	271,700. 00	36.82
华泰 证券	2022122800 030917	珠海 冠宇	20 22 年 12 月 28 日	62,733.0 0	3,300.00	14	1. 7	8.63	61,512.0 0	8.89
华泰 证券	2022122800 030919	奕瑞 科技	20 22 年 12 月 28 日	497,200. 00	1,100.00	14	1. 7	68.39	503,668. 00	70.44
华泰 证券	2022122800 030921	我武 生物	20 22 年 12 月 28 日	589,788. 00	10,800.0 0	14	1. 7	81.12	595,080. 00	83.55
华泰 证券	2022122800 030923	易事 特	20 22 年 12 月 28 日	235,641. 00	34,300.0 0	14	1. 7	32.41	234,269. 00	33.38

			日							
华泰 证券	2022122800 030925	天 华 超 净	20 22 年 12 月 28 日	699,792. 00	12,200.0 0	14	1. 7	96.25	681,736. 00	99.14
华泰 证券	2022122800 030927	易 事 特	20 22 年 12 月 28 日	235,641. 00	34,300.0 0	14	1. 7	32.41	234,269. 00	33.38
华泰 证券	2022122800 030929	迈 克 生 物	20 22 年 12 月 28 日	221,256. 00	12,600.0 0	14	1. 7	30.43	217,980. 00	31.34
华泰 证券	2022122800 030931	长 信 科 技	20 22 年 12 月 28 日	434,616. 00	72,800.0 0	14	1. 7	59.78	434,616. 00	61.57
华泰 证券	2022122800 030933	卫 宁 健 康	20 22 年 12 月 28 日	508,000. 00	50,800.0 0	14	1. 7	69.87	522,224. 00	71.97
华泰 证券	2022122800 030935	天 华 超 净	20 22 年 12 月 28 日	699,792. 00	12,200.0 0	14	1. 7	96.25	681,736. 00	99.14

华泰 证券	2022122800 030937	虹 软 科 技	20 22 年 12 月 28 日	134,100. 00	6,000.00	14	1. 7	18.44	135,060. 00	19.00
华泰 证券	2022122800 030939	南 微 医 学	20 22 年 12 月 28 日	229,320. 00	2,800.00	14	1. 7	31.54	229,964. 00	32.49
华泰 证券	2022122800 030941	天 奈 科 技	20 22 年 12 月 28 日	439,835. 00	5,500.00	14	1. 7	60.50	424,270. 00	62.31
华泰 证券	2022122800 030943	卫 宁 健 康	20 22 年 12 月 28 日	508,000. 00	50,800.0 0	14	1. 7	69.87	522,224. 00	71.97
华泰 证券	2022122800 030945	稳 健 医 疗	20 22 年 12 月 28 日	259,882. 00	3,800.00	14	1. 7	35.74	271,700. 00	36.82
华泰 证券	2022122800 030947	光 环 新 网	20 22 年 12 月 28 日	343,825. 00	42,500.0 0	14	1. 7	47.29	346,800. 00	48.71
华泰	2022122800 030949	奕 瑞	20 22	497,200. 00	1,100.00	14	1. 7	68.39	503,668. 00	70.44

证 券		科 技	年 12 月 28 日							
华 泰 证 券	2022122800 030951	道 通 科 技	20 22 年 12 月 28 日	252,000. 00	8,000.00	14	1. 7	34.66	252,400. 00	35.70
华 泰 证 券	2022122800 030953	西 部 超 导	20 22 年 12 月 28 日	909,696. 00	9,600.00	14	1. 7	125.1 2	909,024. 00	128.8 7
华 泰 证 券	2022122800 030955	中 国 通 号	20 22 年 12 月 28 日	368,248. 00	76,400.0 0	14	1. 7	50.65	365,956. 00	52.17
华 泰 证 券	2022122800 030957	柏 楚 电 子	20 22 年 12 月 28 日	279,240. 00	1,300.00	14	1. 7	38.41	282,204. 00	39.56
华 泰 证 券	2022122800 030959	宋 城 演 艺	20 22 年 12 月 28 日	696,928. 00	46,400.0 0	14	1. 7	95.86	677,440. 00	98.73
华 泰 证 券	2022122800 030961	博 腾 股 份	20 22 年 12 月 28 日	454,034. 00	11,300.0 0	14	1. 7	62.45	461,605. 00	64.32

			月 28 日							
华泰 证券	2022122800 030963	帝 尔 激 光	20 22 年 12 月 28 日	298,950. 00	2,500.00	14	1. 7	41.12	315,000. 00	42.35
华泰 证券	2022122800 030965	西 部 超 导	20 22 年 12 月 28 日	909,696. 00	9,600.00	14	1. 7	125.1 2	909,024. 00	128.8 7
华泰 证券	2022122800 030967	晶 晨 股 份	20 22 年 12 月 28 日	613,266. 00	8,600.00	14	1. 7	84.35	606,386. 00	86.88
华泰 证券	2022122800 030969	中 际 旭 创	20 22 年 12 月 28 日	442,888. 00	16,600.0 0	14	1. 7	60.92	448,698. 00	62.74
华泰 证券	2022122800 030971	长 远 锂 科	20 22 年 12 月 28 日	341,544. 00	22,800.0 0	14	1. 7	46.98	332,652. 00	48.39
华泰 证券	2022122800 030973	晶 晨 股 份	20 22 年 12 月 28 日	613,266. 00	8,600.00	14	1. 7	84.35	606,386. 00	86.88

			日							
华泰 证券	2022122800 030975	捷佳 伟创	20 22 年 12 月 28 日	938,982. 00	8,200.00	14	1. 7	129.1 5	934,964. 00	133.0 2
华泰 证券	2022122800 030977	珠海 冠宇	20 22 年 12 月 28 日	62,733.0 0	3,300.00	14	1. 7	8.63	61,512.0 0	8.89
华泰 证券	2022122800 030979	柏楚 电子	20 22 年 12 月 28 日	279,240. 00	1,300.00	14	1. 7	38.41	282,204. 00	39.56
华泰 证券	2022122800 030981	中国 通号	20 22 年 12 月 28 日	368,248. 00	76,400.0 0	14	1. 7	50.65	365,956. 00	52.17
华泰 证券	2022122800 030983	虹软 科技	20 22 年 12 月 28 日	134,100. 00	6,000.00	14	1. 7	18.44	135,060. 00	19.00
华泰 证券	2022122800 030985	国瓷 材料	20 22 年 12 月 28 日	658,546. 00	23,800.0 0	14	1. 7	90.58	656,166. 00	93.29

华泰 证券 券	2022122800 030987	光线 传媒	20 22 年 12 月 28 日	299,976. 00	34,800.0 0	14	1. 7	41.26	301,368. 00	42.50
华泰 证券 券	2022122800 030989	万孚 生物	20 22 年 12 月 28 日	258,014. 00	7,900.00	14	1. 7	35.49	251,773. 00	36.55
华泰 证券 券	2022122800 030991	昆仑 万维	20 22 年 12 月 28 日	393,960. 00	28,000.0 0	14	1. 7	54.19	403,480. 00	55.81
华泰 证券 券	2022122800 030993	奕瑞 科技	20 22 年 12 月 28 日	497,200. 00	1,100.00	14	1. 7	68.39	503,668. 00	70.44
华泰 证券 券	2022122800 030995	宋城 演艺	20 22 年 12 月 28 日	696,928. 00	46,400.0 0	14	1. 7	95.86	677,440. 00	98.73
华泰 证券 券	2022122800 030997	卫宁 健康	20 22 年 12 月 28 日	508,000. 00	50,800.0 0	14	1. 7	69.87	522,224. 00	71.97
华泰 证券 券	2022122800 031003	中际 旭新	20 22 年 12 月 28 日	442,888. 00	16,600.0 0	14	1. 7	60.92	448,698. 00	62.74

证 券		旭 创	年 12 月 28 日							
华 泰 证 券	2022122800 031005	博 腾 股 份	20 22 年 12 月 28 日	454,034. 00	11,300.0 0	14	1. 7	62.45	461,605. 00	64.32
华 泰 证 券	2022122800 031007	万 孚 生 物	20 22 年 12 月 28 日	258,014. 00	7,900.00	14	1. 7	35.49	251,773. 00	36.55
华 泰 证 券	2022122800 031009	昆 仑 万 维	20 22 年 12 月 28 日	393,960. 00	28,000.0 0	14	1. 7	54.19	403,480. 00	55.81
华 泰 证 券	2022122800 031011	天 华 超 净	20 22 年 12 月 28 日	699,792. 00	12,200.0 0	14	1. 7	96.25	681,736. 00	99.14
华 泰 证 券	2022122800 031013	中 国 通 号	20 22 年 12 月 28 日	368,248. 00	76,400.0 0	14	1. 7	50.65	365,956. 00	52.17
华 泰 证 券	2022122800 031015	国 瓷 材 料	20 22 年 12 月 28 日	658,546. 00	23,800.0 0	14	1. 7	90.58	656,166. 00	93.29

			月 28 日							
华泰 证券	2022122800 031017	宋城 演艺	20 22 年 12 月 28 日	696,928. 00	46,400.0 0	14	1. 7	95.86	677,440. 00	98.73
华泰 证券	2022122800 031019	捷佳 伟创	20 22 年 12 月 28 日	938,982. 00	8,200.00	14	1. 7	129.1 5	934,964. 00	133.0 2
华泰 证券	2022122800 031021	珠海 冠宇	20 22 年 12 月 28 日	62,733.0 0	3,300.00	14	1. 7	8.63	61,512.0 0	8.89
华泰 证券	2022122800 031023	道通 科技	20 22 年 12 月 28 日	252,000. 00	8,000.00	14	1. 7	34.66	252,400. 00	35.70
华泰 证券	2022122800 031025	光环 新网	20 22 年 12 月 28 日	343,825. 00	42,500.0 0	14	1. 7	47.29	346,800. 00	48.71
华泰 证券	2022122800 031027	光线 传媒	20 22 年 12 月 28 日	299,976. 00	34,800.0 0	14	1. 7	41.26	301,368. 00	42.50

			日							
华泰 证券	2022122800 031029	易事特	20 22 年 12 月 28 日	235,641. 00	34,300.0 0	14	1. 7	32.41	234,269. 00	33.38
华泰 证券	2022122800 031031	长远锂科	20 22 年 12 月 28 日	341,544. 00	22,800.0 0	14	1. 7	46.98	332,652. 00	48.39
华泰 证券	2022122800 031033	晶晨股份	20 22 年 12 月 28 日	613,266. 00	8,600.00	14	1. 7	84.35	606,386. 00	86.88
华泰 证券	2022122800 031035	天华超净	20 22 年 12 月 28 日	699,792. 00	12,200.0 0	14	1. 7	96.25	681,736. 00	99.14
华泰 证券	2022122800 031039	长信科技	20 22 年 12 月 28 日	434,616. 00	72,800.0 0	14	1. 7	59.78	434,616. 00	61.57
华泰 证券	2022122800 031041	我武生物	20 22 年 12 月 28 日	589,788. 00	10,800.0 0	14	1. 7	81.12	595,080. 00	83.55

华泰 证券	2022122800 031043	稳健 医疗	20 22 年 12 月 28 日	259,882. 00	3,800.00	14	1. 7	35.74	271,700. 00	36.82
华泰 证券	2022122800 031045	虹软 科技	20 22 年 12 月 28 日	134,100. 00	6,000.00	14	1. 7	18.44	135,060. 00	19.00
华泰 证券	2022122800 031047	南微 医学	20 22 年 12 月 28 日	229,320. 00	2,800.00	14	1. 7	31.54	229,964. 00	32.49
华泰 证券	2022122800 031049	天奈 科技	20 22 年 12 月 28 日	439,835. 00	5,500.00	14	1. 7	60.50	424,270. 00	62.31
华泰 证券	2022122800 031051	柏楚 电子	20 22 年 12 月 28 日	279,240. 00	1,300.00	14	1. 7	38.41	282,204. 00	39.56
华泰 证券	2022122800 031053	西部 超导	20 22 年 12 月 28 日	909,696. 00	9,600.00	14	1. 7	125.1 2	909,024. 00	128.8 7
华泰	2022122800 031055	捷佳	20 22	938,982. 00	8,200.00	14	1. 7	129.1 5	934,964. 00	133.0 2

证 券		伟 创	年 12 月 28 日							
华 泰 证 券	2022122800 031057	光 环 新 网	20 22 年 12 月 28 日	343,825. 00	42,500.0 0	14	1. 7	47.29	346,800. 00	48.71
华 泰 证 券	2022122800 031059	博 腾 股 份	20 22 年 12 月 28 日	454,034. 00	11,300.0 0	14	1. 7	62.45	461,605. 00	64.32
华 泰 证 券	2022122800 031061	珠 海 冠 宇	20 22 年 12 月 28 日	62,733.0 0	3,300.00	14	1. 7	8.63	61,512.0 0	8.89
华 泰 证 券	2022122800 031063	天 奈 科 技	20 22 年 12 月 28 日	439,835. 00	5,500.00	14	1. 7	60.50	424,270. 00	62.31
华 泰 证 券	2022122800 031065	南 微 医 学	20 22 年 12 月 28 日	229,320. 00	2,800.00	14	1. 7	31.54	229,964. 00	32.49
华 泰 证 券	2022122800 031067	虹 软 科 技	20 22 年 12 月 28 日	134,100. 00	6,000.00	14	1. 7	18.44	135,060. 00	19.00

			月 28 日							
华泰 证券	2022122800 031069	西部 超导	20 22 年 12 月 28 日	909,696. 00	9,600.00	14	1. 7	125.1 2	909,024. 00	128.8 7
华泰 证券	2022122800 031071	道通 科技	20 22 年 12 月 28 日	252,000. 00	8,000.00	14	1. 7	34.66	252,400. 00	35.70
华泰 证券	2022122800 031073	中国 通号	20 22 年 12 月 28 日	368,248. 00	76,400.0 0	14	1. 7	50.65	365,956. 00	52.17
华泰 证券	2022122800 031075	柏楚 电子	20 22 年 12 月 28 日	279,240. 00	1,300.00	14	1. 7	38.41	282,204. 00	39.56
华泰 证券	2022122800 031077	光线 传媒	20 22 年 12 月 28 日	299,976. 00	34,800.0 0	14	1. 7	41.26	301,368. 00	42.50
华泰 证券	2022122800 031079	天华 超净	20 22 年 12 月 28 日	699,792. 00	12,200.0 0	14	1. 7	96.25	681,736. 00	99.14

			日							
华泰 证券	2022122800 031081	中国 通号	20 22 年 12 月 28 日	368,248. 00	76,400.0 0	14	1. 7	50.65	365,956. 00	52.17
华泰 证券	2022122800 031083	西部 超导	20 22 年 12 月 28 日	909,696. 00	9,600.00	14	1. 7	125.1 2	909,024. 00	128.8 7
华泰 证券	2022122800 031085	中际 旭创	20 22 年 12 月 28 日	442,888. 00	16,600.0 0	14	1. 7	60.92	448,698. 00	62.74
华泰 证券	2022122800 031087	奕瑞 科技	20 22 年 12 月 28 日	497,200. 00	1,100.00	14	1. 7	68.39	503,668. 00	70.44
华泰 证券	2022122800 031089	虹软 科技	20 22 年 12 月 28 日	134,100. 00	6,000.00	14	1. 7	18.44	135,060. 00	19.00
华泰 证券	2022122800 031091	长信 科技	20 22 年 12 月 28 日	434,616. 00	72,800.0 0	14	1. 7	59.78	434,616. 00	61.57

华泰 证券	2022122800 031093	奕瑞 科技	20 22 年 12 月 28 日	497,200. 00	1,100.00	14	1. 7	68.39	503,668. 00	70.44
华泰 证券	2022122800 031095	道通 科技	20 22 年 12 月 28 日	252,000. 00	8,000.00	14	1. 7	34.66	252,400. 00	35.70
华泰 证券	2022122800 031097	帝尔 激光	20 22 年 12 月 28 日	298,950. 00	2,500.00	14	1. 7	41.12	315,000. 00	42.35
华泰 证券	2022122800 031099	中际 旭创	20 22 年 12 月 28 日	442,888. 00	16,600.0 0	14	1. 7	60.92	448,698. 00	62.74
华泰 证券	2022122800 031101	昆仑 万维	20 22 年 12 月 28 日	393,960. 00	28,000.0 0	14	1. 7	54.19	403,480. 00	55.81
华泰 证券	2022122800 031103	光环 新网	20 22 年 12 月 28 日	343,825. 00	42,500.0 0	14	1. 7	47.29	346,800. 00	48.71
华泰	2022122800 031105	捷佳	20 22	938,982. 00	8,200.00	14	1. 7	129.1 5	934,964. 00	133.0 2

证 券		伟 创	年 12 月 28 日							
华 泰 证 券	2022122800 031107	稳 健 医 疗	20 22 年 12 月 28 日	259,882. 00	3,800.00	14	1. 7	35.74	271,700. 00	36.82
华 泰 证 券	2022122800 031109	易 事 特	20 22 年 12 月 28 日	235,641. 00	34,300.0 0	14	1. 7	32.41	234,269. 00	33.38
华 泰 证 券	2022122800 031111	昆 仑 万 维	20 22 年 12 月 28 日	393,960. 00	28,000.0 0	14	1. 7	54.19	403,480. 00	55.81
华 泰 证 券	2022122800 031113	西 部 超 导	20 22 年 12 月 28 日	909,696. 00	9,600.00	14	1. 7	125.1 2	909,024. 00	128.8 7
华 泰 证 券	2022122800 031115	万 孚 生 物	20 22 年 12 月 28 日	258,014. 00	7,900.00	14	1. 7	35.49	251,773. 00	36.55
华 泰 证 券	2022122800 031117	长 远 锂 科	20 22 年 12 月 28 日	341,544. 00	22,800.0 0	14	1. 7	46.98	332,652. 00	48.39

			月 28 日							
华泰 证券	2022122800 031119	南 微 医 学	20 22 年 12 月 28 日	229,320. 00	2,800.00	14	1. 7	31.54	229,964. 00	32.49
华泰 证券	2022122800 031121	万 孚 生 物	20 22 年 12 月 28 日	258,014. 00	7,900.00	14	1. 7	35.49	251,773. 00	36.55
华泰 证券	2022122800 031123	我 武 生 物	20 22 年 12 月 28 日	589,788. 00	10,800.0 0	14	1. 7	81.12	595,080. 00	83.55
华泰 证券	2022122800 031125	国 瓷 材 料	20 22 年 12 月 28 日	658,546. 00	23,800.0 0	14	1. 7	90.58	656,166. 00	93.29
华泰 证券	2022122800 031127	中 际 旭 创	20 22 年 12 月 28 日	442,888. 00	16,600.0 0	14	1. 7	60.92	448,698. 00	62.74
华泰 证券	2022122800 031129	国 瓷 材 料	20 22 年 12 月 28 日	658,546. 00	23,800.0 0	14	1. 7	90.58	656,166. 00	93.29

			日							
华泰 证券	2022122800 031131	易事特	20 22 年 12 月 28 日	235,641. 00	34,300.0 0	14	1. 7	32.41	234,269. 00	33.38
华泰 证券	2022122800 031133	中国通号	20 22 年 12 月 28 日	368,248. 00	76,400.0 0	14	1. 7	50.65	365,956. 00	52.17
华泰 证券	2022122800 031135	天奈科技	20 22 年 12 月 28 日	439,835. 00	5,500.00	14	1. 7	60.50	424,270. 00	62.31
华泰 证券	2022122800 031137	长远锂科	20 22 年 12 月 28 日	341,544. 00	22,800.0 0	14	1. 7	46.98	332,652. 00	48.39
华泰 证券	2022122800 031139	博腾股份	20 22 年 12 月 28 日	454,034. 00	11,300.0 0	14	1. 7	62.45	461,605. 00	64.32
华泰 证券	2022122800 031141	奕瑞科技	20 22 年 12 月 28 日	497,200. 00	1,100.00	14	1. 7	68.39	503,668. 00	70.44

华泰 证券 券	2022122800 031143	晶 晨 股 份	20 22 年 12 月 28 日	613,266. 00	8,600.00	14	1. 7	84.35	606,386. 00	86.88
华泰 证券 券	2022122800 031145	宋 城 演 艺	20 22 年 12 月 28 日	696,928. 00	46,400.0 0	14	1. 7	95.86	677,440. 00	98.73
华泰 证券 券	2022122800 031147	我 武 生 物	20 22 年 12 月 28 日	589,788. 00	10,800.0 0	14	1. 7	81.12	595,080. 00	83.55
华泰 证券 券	2022122800 031149	万 孚 生 物	20 22 年 12 月 28 日	258,014. 00	7,900.00	14	1. 7	35.49	251,773. 00	36.55
华泰 证券 券	2022122800 031151	长 信 科 技	20 22 年 12 月 28 日	434,616. 00	72,800.0 0	14	1. 7	59.78	434,616. 00	61.57
华泰 证券 券	2022122800 031153	稳 健 医 疗	20 22 年 12 月 28 日	259,882. 00	3,800.00	14	1. 7	35.74	271,700. 00	36.82
华泰 证券 券	2022122800 031155	光 线	20 22 年 12 月 22 日	299,976. 00	34,800.0 0	14	1. 7	41.26	301,368. 00	42.50

证 券		传 媒	年 12 月 28 日							
华 泰 证 券	2022122800 031157	我 武 生 物	20 22 年 12 月 28 日	589,788. 00	10,800.0 0	14	1. 7	81.12	595,080. 00	83.55
华 泰 证 券	2022122800 031159	柏 楚 电 子	20 22 年 12 月 28 日	279,240. 00	1,300.00	14	1. 7	38.41	282,204. 00	39.56
华 泰 证 券	2022122800 031161	晶 晨 股 份	20 22 年 12 月 28 日	613,266. 00	8,600.00	14	1. 7	84.35	606,386. 00	86.88
华 泰 证 券	2022122800 031163	光 线 传 媒	20 22 年 12 月 28 日	299,976. 00	34,800.0 0	14	1. 7	41.26	301,368. 00	42.50
华 泰 证 券	2022122800 031165	长 远 锂 科	20 22 年 12 月 28 日	341,544. 00	22,800.0 0	14	1. 7	46.98	332,652. 00	48.39
华 泰 证 券	2022122800 031167	珠 海 冠 宇	20 22 年 12 月 28 日	62,733.0 0	3,300.00	14	1. 7	8.63	61,512.0 0	8.89

			月 28 日							
华泰 证券	2022122800 031169	易事特	20 22 年 12 月 28 日	235,641. 00	34,300.0 0	14	1. 7	32.41	234,269. 00	33.38
华泰 证券	2022122800 031171	捷佳伟创	20 22 年 12 月 28 日	938,982. 00	8,200.00	14	1. 7	129.1 5	934,964. 00	133.0 2
华泰 证券	2022122800 031173	迈克生物	20 22 年 12 月 28 日	221,256. 00	12,600.0 0	14	1. 7	30.43	217,980. 00	31.34
华泰 证券	2022122800 031175	虹软科技	20 22 年 12 月 28 日	134,100. 00	6,000.00	14	1. 7	18.44	135,060. 00	19.00
华泰 证券	2022122800 031177	中国通号	20 22 年 12 月 28 日	368,248. 00	76,400.0 0	14	1. 7	50.65	365,956. 00	52.17
华泰 证券	2022122800 031179	柏楚电子	20 22 年 12 月 28 日	279,240. 00	1,300.00	14	1. 7	38.41	282,204. 00	39.56

			日							
华泰 证券	2022122800 031181	稳健 医疗	20 22 年 12 月 28 日	259,882. 00	3,800.00	14	1. 7	35.74	271,700. 00	36.82
华泰 证券	2022122800 031183	光线 传媒	20 22 年 12 月 28 日	299,976. 00	34,800.0 0	14	1. 7	41.26	301,368. 00	42.50
华泰 证券	2022122800 031185	光环 新网	20 22 年 12 月 28 日	343,825. 00	42,500.0 0	14	1. 7	47.29	346,800. 00	48.71
华泰 证券	2022122800 031187	稳健 医疗	20 22 年 12 月 28 日	259,882. 00	3,800.00	14	1. 7	35.74	271,700. 00	36.82
华泰 证券	2022122800 031189	光环 新网	20 22 年 12 月 28 日	343,825. 00	42,500.0 0	14	1. 7	47.29	346,800. 00	48.71
华泰 证券	2022122800 031191	天华 超净	20 22 年 12 月 28 日	699,792. 00	12,200.0 0	14	1. 7	96.25	681,736. 00	99.14

华泰 证券 券	2022122800 031193	博 腾 股 份	20 22 年 12 月 28 日	454,034. 00	11,300.0 0	14	1. 7	62.45	461,605. 00	64.32
华泰 证券 券	2022122800 031195	虹 软 科 技	20 22 年 12 月 28 日	134,100. 00	6,000.00	14	1. 7	18.44	135,060. 00	19.00
华泰 证券 券	2022122800 031197	中 际 旭 创	20 22 年 12 月 28 日	442,888. 00	16,600.0 0	14	1. 7	60.92	448,698. 00	62.74
华泰 证券 券	2022122800 031199	奕 瑞 科 技	20 22 年 12 月 28 日	497,200. 00	1,100.00	14	1. 7	68.39	503,668. 00	70.44
华泰 证券 券	2022122800 031201	我 武 生 物	20 22 年 12 月 28 日	589,788. 00	10,800.0 0	14	1. 7	81.12	595,080. 00	83.55
华泰 证券 券	2022122800 031407	国 瓷 材 料	20 22 年 12 月 28 日	658,546. 00	23,800.0 0	14	1. 7	90.58	656,166. 00	93.29
华泰	2022122800 031409	国 瓷	20 22	658,546. 00	23,800.0 0	14	1. 7	90.58	656,166. 00	93.29

证 券		材 料	年 12 月 28 日							
华 泰 证 券	2022122800 031411	天 奈 科 技	20 22 年 12 月 28 日	439,835. 00	5,500.00	14	1. 7	60.50	424,270. 00	62.31
华 泰 证 券	2022122800 031413	长 信 科 技	20 22 年 12 月 28 日	434,616. 00	72,800.0 0	14	1. 7	59.78	434,616. 00	61.57
华 泰 证 券	2022122800 031415	南 微 医 学	20 22 年 12 月 28 日	229,320. 00	2,800.00	14	1. 7	31.54	229,964. 00	32.49
华 泰 证 券	2022122800 031417	晶 晨 股 份	20 22 年 12 月 28 日	613,266. 00	8,600.00	14	1. 7	84.35	606,386. 00	86.88
华 泰 证 券	2022122800 031419	卫 宁 健 康	20 22 年 12 月 28 日	508,000. 00	50,800.0 0	14	1. 7	69.87	522,224. 00	71.97
华 泰 证 券	2022122800 031421	南 微 医 学	20 22 年 12 月 28 日	229,320. 00	2,800.00	14	1. 7	31.54	229,964. 00	32.49

			月 28 日							
华泰 证券 券	2022122800 031423	长 远 锂 科	20 22 年 12 月 28 日	341,544. 00	22,800.0 0	14	1. 7	46.98	332,652. 00	48.39
华泰 证券 券	2022122800 031425	珠 海 冠 宇	20 22 年 12 月 28 日	62,733.0 0	3,300.00	14	1. 7	8.63	61,512.0 0	8.89
华泰 证券 券	2022122800 031427	柏 楚 电 子	20 22 年 12 月 28 日	279,240. 00	1,300.00	14	1. 7	38.41	282,204. 00	39.56
华泰 证券 券	2022122800 031429	易 事 特	20 22 年 12 月 28 日	235,641. 00	34,300.0 0	14	1. 7	32.41	234,269. 00	33.38
华泰 证券 券	2022122800 031431	晶 晨 股 份	20 22 年 12 月 28 日	613,266. 00	8,600.00	14	1. 7	84.35	606,386. 00	86.88
华泰 证券 券	2022122800 031433	捷 佳 伟 创	20 22 年 12 月 28 日	938,982. 00	8,200.00	14	1. 7	129.1 5	934,964. 00	133.0 2

			日							
华泰 证券	2022122800 031435	宋城 演艺	20 22 年 12 月 28 日	696,928. 00	46,400.0 0	14	1. 7	95.86	677,440. 00	98.73
华泰 证券	2022122800 031437	道通 科技	20 22 年 12 月 28 日	252,000. 00	8,000.00	14	1. 7	34.66	252,400. 00	35.70
华泰 证券	2022122800 031439	昆仑 万维	20 22 年 12 月 28 日	393,960. 00	28,000.0 0	14	1. 7	54.19	403,480. 00	55.81
华泰 证券	2022122800 031441	宋城 演艺	20 22 年 12 月 28 日	696,928. 00	46,400.0 0	14	1. 7	95.86	677,440. 00	98.73
华泰 证券	2022122800 031443	长信 科技	20 22 年 12 月 28 日	434,616. 00	72,800.0 0	14	1. 7	59.78	434,616. 00	61.57
华泰 证券	2022122800 031445	天奈 科技	20 22 年 12 月 28 日	439,835. 00	5,500.00	14	1. 7	60.50	424,270. 00	62.31

华泰 证券 券	2022122800 031447	西部 超导	20 22 年 12 月 28 日	909,696. 00	9,600.00	14	1. 7	125.1 2	909,024. 00	128.8 7
华泰 证券 券	2022122800 031449	昆仑 万维	20 22 年 12 月 28 日	393,960. 00	28,000.0 0	14	1. 7	54.19	403,480. 00	55.81
华泰 证券 券	2022122800 031451	珠海 冠宇	20 22 年 12 月 28 日	62,733.0 0	3,300.00	14	1. 7	8.63	61,512.0 0	8.89
华泰 证券 券	2022122800 031455	道通 科技	20 22 年 12 月 28 日	252,000. 00	8,000.00	14	1. 7	34.66	252,400. 00	35.70
华泰 证券 券	2022122800 031457	天华 超净	20 22 年 12 月 28 日	699,792. 00	12,200.0 0	14	1. 7	96.25	681,736. 00	99.14
华泰 证券 券	2022122800 031459	博腾 股份	20 22 年 12 月 28 日	454,034. 00	11,300.0 0	14	1. 7	62.45	461,605. 00	64.32
华泰	2022122800 031461	万孚	20 22	258,014. 00	7,900.00	14	1. 7	35.49	251,773. 00	36.55

证 券		生 物	年 12 月 28 日							
华 泰 证 券	2022122800 031827	普 利 制 药	20 22 年 12 月 28 日	192,972. 00	7,800.00	14	1. 7	26.54	192,348. 00	27.34
华 泰 证 券	2022122800 031829	星 源 材 质	20 22 年 12 月 28 日	659,025. 00	30,300.0 0	14	1. 7	90.64	644,178. 00	93.36
华 泰 证 券	2022122800 031831	派 能 科 技	20 22 年 12 月 28 日	870,240. 00	2,800.00	14	1. 7	119.6 9	883,820. 00	123.2 8
华 泰 证 券	2022122800 031835	英 科 医 疗	20 22 年 12 月 28 日	295,646. 00	13,700.0 0	14	1. 7	40.66	288,111. 00	41.88
华 泰 证 券	2022122800 031837	普 利 制 药	20 22 年 12 月 28 日	192,972. 00	7,800.00	14	1. 7	26.54	192,348. 00	27.34
华 泰 证 券	2022122800 031841	华 大 基 因	20 22 年 12 月 28 日	383,320. 00	7,400.00	14	1. 7	52.72	382,506. 00	54.30

			月 28 日							
华泰 证券	2022122800 031843	华宝 股份	20 22 年 12 月 28 日	84,708.0 0	3,600.00	14	1. 7	11.65	84,708.0 0	12.00
华泰 证券	2022122800 031845	中 控 技 术	20 22 年 12 月 28 日	932,150. 00	10,300.0 0	14	1. 7	128.2 1	935,549. 00	132.0 5
华泰 证券	2022122800 031849	光 威 复 材	20 22 年 12 月 28 日	649,152. 00	9,200.00	14	1. 7	89.28	664,700. 00	91.96
华泰 证券	2022122800 031851	华宝 股份	20 22 年 12 月 28 日	84,708.0 0	3,600.00	14	1. 7	11.65	84,708.0 0	12.00
华泰 证券	2022122800 031853	光 威 复 材	20 22 年 12 月 28 日	649,152. 00	9,200.00	14	1. 7	89.28	664,700. 00	91.96
华泰 证券	2022122800 031855	安 克 创 新	20 22 年 12 月 28 日	356,400. 00	6,000.00	14	1. 7	49.02	355,620. 00	50.49

			日							
华泰 证券	2022122800 031859	贝达 药业	20 22 年 12 月 28 日	359,196. 00	7,400.00	14	1. 7	49.40	364,598. 00	50.89
华泰 证券	2022122800 031861	康泰 医学	20 22 年 12 月 28 日	169,728. 00	4,800.00	14	1. 7	23.34	156,336. 00	24.04
华泰 证券	2022122800 031863	寒武 纪	20 22 年 12 月 28 日	329,692. 00	5,900.00	14	1. 7	45.35	321,904. 00	46.71
华泰 证券	2022122800 031865	圣湘 生物	20 22 年 12 月 28 日	193,314. 00	8,700.00	14	1. 7	26.59	190,965. 00	27.39
华泰 证券	2022122800 031867	派能 科技	20 22 年 12 月 28 日	870,240. 00	2,800.00	14	1. 7	119.6 9	883,820. 00	123.2 8
华泰 证券	2022122800 031869	华宝 股份	20 22 年 12 月 28 日	84,708.0 0	3,600.00	14	1. 7	11.65	84,708.0 0	12.00

华泰 证券	2022122800 031871	纳 微 科 技	20 22 年 12 月 28 日	254,400. 00	4,800.00	14	1. 7	34.99	248,496. 00	36.04
华泰 证券	2022122800 031873	芯 原 股 份	20 22 年 12 月 28 日	332,186. 00	7,400.00	14	1. 7	45.69	326,118. 00	47.06
华泰 证券	2022122800 031875	贝 达 药 业	20 22 年 12 月 28 日	359,196. 00	7,400.00	14	1. 7	49.40	364,598. 00	50.89
华泰 证券	2022122800 031877	星 源 材 质	20 22 年 12 月 28 日	659,025. 00	30,300.0 0	14	1. 7	90.64	644,178. 00	93.36
华泰 证券	2022122800 031879	英 科 医 疗	20 22 年 12 月 28 日	295,646. 00	13,700.0 0	14	1. 7	40.66	288,111. 00	41.88
华泰 证券	2022122800 031881	朗 新 科 技	20 22 年 12 月 28 日	349,953. 00	15,700.0 0	14	1. 7	48.13	345,086. 00	49.58
华泰	2022122800 031883	中 控	20 22	932,150. 00	10,300.0 0	14	1. 7	128.2 1	935,549. 00	132.0 5

证 券		技 术	年 12 月 28 日							
华 泰 证 券	2022122800 031885	纳 微 科 技	20 22 年 12 月 28 日	254,400. 00	4,800.00	14	1. 7	34.99	248,496. 00	36.04
华 泰 证 券	2022122800 031887	安 克 创 新	20 22 年 12 月 28 日	356,400. 00	6,000.00	14	1. 7	49.02	355,620. 00	50.49
华 泰 证 券	2022122800 031889	长 川 科 技	20 22 年 12 月 28 日	478,611. 00	10,700.0 0	14	1. 7	65.83	477,006. 00	67.80
华 泰 证 券	2022122800 031891	华 大 基 因	20 22 年 12 月 28 日	383,320. 00	7,400.00	14	1. 7	52.72	382,506. 00	54.30
华 泰 证 券	2022122800 031893	朗 新 科 技	20 22 年 12 月 28 日	349,953. 00	15,700.0 0	14	1. 7	48.13	345,086. 00	49.58
华 泰 证 券	2022122800 031895	天 能 股 份	20 22 年 12 月 28 日	146,720. 00	4,000.00	14	1. 7	20.18	146,960. 00	20.79

			月 28 日							
华泰 证券	2022122800 031897	安克 创新	20 22 年 12 月 28 日	356,400. 00	6,000.00	14	1. 7	49.02	355,620. 00	50.49
华泰 证券	2022122800 031899	圣湘 生物	20 22 年 12 月 28 日	193,314. 00	8,700.00	14	1. 7	26.59	190,965. 00	27.39
华泰 证券	2022122800 031907	和辉 光电	20 22 年 12 月 28 日	331,516. 00	123,700. 00	14	1. 7	45.60	331,516. 00	46.96
华泰 证券	2022122800 031909	寒武 纪	20 22 年 12 月 28 日	329,692. 00	5,900.00	14	1. 7	45.35	321,904. 00	46.71
华泰 证券	2022122800 031911	康泰 医学	20 22 年 12 月 28 日	169,728. 00	4,800.00	14	1. 7	23.34	156,336. 00	24.04
华泰 证券	2022122800 031913	长川 科技	20 22 年 12 月 28 日	478,611. 00	10,700.0 0	14	1. 7	65.83	477,006. 00	67.80

			日							
华泰 证券	2022122800 031915	英科 医疗	20 22 年 12 月 28 日	295,646. 00	13,700.0 0	14	1. 7	40.66	288,111. 00	41.88
华泰 证券	2022122800 031919	天能 股份	20 22 年 12 月 28 日	146,720. 00	4,000.00	14	1. 7	20.18	146,960. 00	20.79
华泰 证券	2022122800 031921	朗新 科技	20 22 年 12 月 28 日	349,953. 00	15,700.0 0	14	1. 7	48.13	345,086. 00	49.58
华泰 证券	2022122800 031923	康泰 医学	20 22 年 12 月 28 日	169,728. 00	4,800.00	14	1. 7	23.34	156,336. 00	24.04
华泰 证券	2022122800 031925	和辉 光电	20 22 年 12 月 28 日	331,516. 00	123,700. 00	14	1. 7	45.60	331,516. 00	46.96
华泰 证券	2022122800 031927	贝达 药业	20 22 年 12 月 28 日	359,196. 00	7,400.00	14	1. 7	49.40	364,598. 00	50.89

华泰 证券	2022122800 031929	和 辉 光 电	20 22 年 12 月 28 日	331,516. 00	123,700. 00	14	1. 7	45.60	331,516. 00	46.96
华泰 证券	2022122800 031931	星 源 材 质	20 22 年 12 月 28 日	659,025. 00	30,300.0 0	14	1. 7	90.64	644,178. 00	93.36
华泰 证券	2022122800 031933	华 大 基 因	20 22 年 12 月 28 日	383,320. 00	7,400.00	14	1. 7	52.72	382,506. 00	54.30
华泰 证券	2022122800 031935	光 威 复 材	20 22 年 12 月 28 日	649,152. 00	9,200.00	14	1. 7	89.28	664,700. 00	91.96
华泰 证券	2022122800 031937	长 川 科 技	20 22 年 12 月 28 日	478,611. 00	10,700.0 0	14	1. 7	65.83	477,006. 00	67.80
华泰 证券	2022122800 031939	中 控 技 术	20 22 年 12 月 28 日	932,150. 00	10,300.0 0	14	1. 7	128.2 1	935,549. 00	132.0 5
华泰	2022122800 031941	华 宝	20 22	84,708.0 0	3,600.00	14	1. 7	11.65	84,708.0 0	12.00

证 券		股 份	年 12 月 28 日							
华 泰 证 券	2022122800 031943	安 克 创 新	20 22 年 12 月 28 日	356,400. 00	6,000.00	14	1. 7	49.02	355,620. 00	50.49
华 泰 证 券	2022122800 031945	贝 达 药 业	20 22 年 12 月 28 日	359,196. 00	7,400.00	14	1. 7	49.40	364,598. 00	50.89
华 泰 证 券	2022122800 031947	寒 武 纪	20 22 年 12 月 28 日	329,692. 00	5,900.00	14	1. 7	45.35	321,904. 00	46.71
华 泰 证 券	2022122800 031949	圣 湘 生 物	20 22 年 12 月 28 日	193,314. 00	8,700.00	14	1. 7	26.59	190,965. 00	27.39
华 泰 证 券	2022122800 031951	天 能 股 份	20 22 年 12 月 28 日	146,720. 00	4,000.00	14	1. 7	20.18	146,960. 00	20.79
华 泰 证 券	2022122800 031953	长 川 科 技	20 22 年 12 月 28 日	478,611. 00	10,700.0 0	14	1. 7	65.83	477,006. 00	67.80

			月 28 日							
华泰 证券	2022122800 031955	星 源 材 质	20 22 年 12 月 28 日	659,025. 00	30,300.0 0	14	1. 7	90.64	644,178. 00	93.36
华泰 证券	2022122800 031957	康 泰 医 学	20 22 年 12 月 28 日	169,728. 00	4,800.00	14	1. 7	23.34	156,336. 00	24.04
华泰 证券	2022122800 031959	纳 微 科 技	20 22 年 12 月 28 日	254,400. 00	4,800.00	14	1. 7	34.99	248,496. 00	36.04
华泰 证券	2022122800 031961	和 辉 光 电	20 22 年 12 月 28 日	331,516. 00	123,700. 00	14	1. 7	45.60	331,516. 00	46.96
华泰 证券	2022122800 031963	天 能 股 份	20 22 年 12 月 28 日	146,720. 00	4,000.00	14	1. 7	20.18	146,960. 00	20.79
华泰 证券	2022122800 031965	纳 微 科 技	20 22 年 12 月 28 日	254,400. 00	4,800.00	14	1. 7	34.99	248,496. 00	36.04

			日							
华泰 证券	2022122800 031967	派能 科技	20 22 年 12 月 28 日	870,240. 00	2,800.00	14	1. 7	119.6 9	883,820. 00	123.2 8
华泰 证券	2022122800 031969	朗新 科技	20 22 年 12 月 28 日	349,953. 00	15,700.0 0	14	1. 7	48.13	345,086. 00	49.58
华泰 证券	2022122800 031971	中控 技术	20 22 年 12 月 28 日	932,150. 00	10,300.0 0	14	1. 7	128.2 1	935,549. 00	132.0 5
华泰 证券	2022122800 031973	寒武 纪	20 22 年 12 月 28 日	329,692. 00	5,900.00	14	1. 7	45.35	321,904. 00	46.71
华泰 证券	2022122800 031975	英科 医疗	20 22 年 12 月 28 日	295,646. 00	13,700.0 0	14	1. 7	40.66	288,111. 00	41.88
华泰 证券	2022122800 031977	光威 复材	20 22 年 12 月 28 日	649,152. 00	9,200.00	14	1. 7	89.28	664,700. 00	91.96

华泰 证券	2022122800 031979	华 大 基 因	20 22 年 12 月 28 日	383,320. 00	7,400.00	14	1. 7	52.72	382,506. 00	54.30
华泰 证券	2022122800 031981	光 威 复 材	20 22 年 12 月 28 日	649,152. 00	9,200.00	14	1. 7	89.28	664,700. 00	91.96
华泰 证券	2022122800 031983	朗 新 科 技	20 22 年 12 月 28 日	349,953. 00	15,700.0 0	14	1. 7	48.13	345,086. 00	49.58
华泰 证券	2022122800 031985	和 辉 光 电	20 22 年 12 月 28 日	331,516. 00	123,700. 00	14	1. 7	45.60	331,516. 00	46.96
华泰 证券	2022122800 031987	天 能 股 份	20 22 年 12 月 28 日	146,720. 00	4,000.00	14	1. 7	20.18	146,960. 00	20.79
华泰 证券	2022122800 031989	华 大 基 因	20 22 年 12 月 28 日	383,320. 00	7,400.00	14	1. 7	52.72	382,506. 00	54.30
华泰	2022122800 031991	朗 新	20 22	349,953. 00	15,700.0 0	14	1. 7	48.13	345,086. 00	49.58

证 券		科 技	年 12 月 28 日							
华 泰 证 券	2022122800 031993	贝 达 药 业	20 22 年 12 月 28 日	359,196. 00	7,400.00	14	1. 7	49.40	364,598. 00	50.89
华 泰 证 券	2022122800 031995	星 源 材 质	20 22 年 12 月 28 日	659,025. 00	30,300.0 0	14	1. 7	90.64	644,178. 00	93.36
华 泰 证 券	2022122800 031997	康 泰 医 学	20 22 年 12 月 28 日	169,728. 00	4,800.00	14	1. 7	23.34	156,336. 00	24.04
华 泰 证 券	2022122800 031999	安 克 创 新	20 22 年 12 月 28 日	356,400. 00	6,000.00	14	1. 7	49.02	355,620. 00	50.49
华 泰 证 券	2022122800 032001	纳 微 科 技	20 22 年 12 月 28 日	254,400. 00	4,800.00	14	1. 7	34.99	248,496. 00	36.04
华 泰 证 券	2022122800 032003	长 川 科 技	20 22 年 12 月 28 日	478,611. 00	10,700.0 0	14	1. 7	65.83	477,006. 00	67.80

			月 28 日							
华泰 证券	2022122800 032005	华宝 股份	20 22 年 12 月 28 日	84,708.0 0	3,600.00	14	1. 7	11.65	84,708.0 0	12.00
华泰 证券	2022122800 032007	和辉 光电	20 22 年 12 月 28 日	331,516. 00	123,700. 00	14	1. 7	45.60	331,516. 00	46.96
华泰 证券	2022122800 032009	中 控 技 术	20 22 年 12 月 28 日	932,150. 00	10,300.0 0	14	1. 7	128.2 1	935,549. 00	132.0 5
华泰 证券	2022122800 032011	天能 股份	20 22 年 12 月 28 日	146,720. 00	4,000.00	14	1. 7	20.18	146,960. 00	20.79
华泰 证券	2022122800 032013	普 利 制 药	20 22 年 12 月 28 日	192,972. 00	7,800.00	14	1. 7	26.54	192,348. 00	27.34
华泰 证券	2022122800 032015	康 泰 医 学	20 22 年 12 月 28 日	169,728. 00	4,800.00	14	1. 7	23.34	156,336. 00	24.04

			日							
华泰 证券	2022122800 032017	光威 复材	20 22 年 12 月 28 日	649,152. 00	9,200.00	14	1. 7	89.28	664,700. 00	91.96
华泰 证券	2022122800 032019	英科 医疗	20 22 年 12 月 28 日	295,646. 00	13,700.0 0	14	1. 7	40.66	288,111. 00	41.88
华泰 证券	2022122800 032021	寒武 纪	20 22 年 12 月 28 日	329,692. 00	5,900.00	14	1. 7	45.35	321,904. 00	46.71
华泰 证券	2022122800 032023	长川 科技	20 22 年 12 月 28 日	478,611. 00	10,700.0 0	14	1. 7	65.83	477,006. 00	67.80
华泰 证券	2022122800 032025	安克 创新	20 22 年 12 月 28 日	356,400. 00	6,000.00	14	1. 7	49.02	355,620. 00	50.49
华泰 证券	2022122800 032027	中控 技术	20 22 年 12 月 28 日	932,150. 00	10,300.0 0	14	1. 7	128.2 1	935,549. 00	132.0 5

华泰 证券	2022122800 032029	朗 新 科 技	20 22 年 12 月 28 日	349,953. 00	15,700.0 0	14	1. 7	48.13	345,086. 00	49.58
华泰 证券	2022122800 032031	派 能 科 技	20 22 年 12 月 28 日	870,240. 00	2,800.00	14	1. 7	119.6 9	883,820. 00	123.2 8
华泰 证券	2022122800 032033	英 科 医 疗	20 22 年 12 月 28 日	295,646. 00	13,700.0 0	14	1. 7	40.66	288,111. 00	41.88
华泰 证券	2022122800 032035	寒 武 纪	20 22 年 12 月 28 日	329,692. 00	5,900.00	14	1. 7	45.35	321,904. 00	46.71
华泰 证券	2022122800 032037	纳 微 科 技	20 22 年 12 月 28 日	254,400. 00	4,800.00	14	1. 7	34.99	248,496. 00	36.04
华泰 证券	2022122800 032039	派 能 科 技	20 22 年 12 月 28 日	870,240. 00	2,800.00	14	1. 7	119.6 9	883,820. 00	123.2 8
华泰	2022122800 032041	星 源	20 22	659,025. 00	30,300.0 0	14	1. 7	90.64	644,178. 00	93.36

证 券		材 质	年 12 月 28 日							
华 泰 证 券	2022122800 032043	光 威 复 材	20 22 年 12 月 28 日	649,152. 00	9,200.00	14	1. 7	89.28	664,700. 00	91.96
华 泰 证 券	2022122800 032045	朗 新 科 技	20 22 年 12 月 28 日	349,953. 00	15,700.0 0	14	1. 7	48.13	345,086. 00	49.58
华 泰 证 券	2022122800 032047	华 大 基 因	20 22 年 12 月 28 日	383,320. 00	7,400.00	14	1. 7	52.72	382,506. 00	54.30
华 泰 证 券	2022122800 032049	华 大 基 因	20 22 年 12 月 28 日	383,320. 00	7,400.00	14	1. 7	52.72	382,506. 00	54.30
华 泰 证 券	2022122800 032051	星 源 材 质	20 22 年 12 月 28 日	659,025. 00	30,300.0 0	14	1. 7	90.64	644,178. 00	93.36
华 泰 证 券	2022122800 032053	天 能 股 份	20 22 年 12 月 28 日	146,720. 00	4,000.00	14	1. 7	20.18	146,960. 00	20.79

			月 28 日							
华泰 证券	2022122800 032055	寒 武 纪	20 22 年 12 月 28 日	329,692. 00	5,900.00	14	1. 7	45.35	321,904. 00	46.71
华泰 证券	2022122800 032057	纳 微 科 技	20 22 年 12 月 28 日	254,400. 00	4,800.00	14	1. 7	34.99	248,496. 00	36.04
华泰 证券	2022122800 032059	华 宝 股 份	20 22 年 12 月 28 日	84,708.0 0	3,600.00	14	1. 7	11.65	84,708.0 0	12.00
华泰 证券	2022122800 032061	康 泰 医 学	20 22 年 12 月 28 日	169,728. 00	4,800.00	14	1. 7	23.34	156,336. 00	24.04
华泰 证券	2022122800 032063	圣 湘 生 物	20 22 年 12 月 28 日	193,314. 00	8,700.00	14	1. 7	26.59	190,965. 00	27.39
华泰 证券	2022122800 032065	华 大 基 因	20 22 年 12 月 28 日	383,320. 00	7,400.00	14	1. 7	52.72	382,506. 00	54.30

			日							
华泰 证券	2022122800 032067	光威 复材	20 22 年 12 月 28 日	649,152. 00	9,200.00	14	1. 7	89.28	664,700. 00	91.96
华泰 证券	2022122800 032069	安克 创新	20 22 年 12 月 28 日	356,400. 00	6,000.00	14	1. 7	49.02	355,620. 00	50.49
华泰 证券	2022122800 032071	和辉 光电	20 22 年 12 月 28 日	331,516. 00	123,700. 00	14	1. 7	45.60	331,516. 00	46.96
华泰 证券	2022122800 032073	贝达 药业	20 22 年 12 月 28 日	359,196. 00	7,400.00	14	1. 7	49.40	364,598. 00	50.89
华泰 证券	2022122800 032075	中控 技术	20 22 年 12 月 28 日	932,150. 00	10,300.0 0	14	1. 7	128.2 1	935,549. 00	132.0 5
华泰 证券	2022122800 032077	长川 科技	20 22 年 12 月 28 日	478,611. 00	10,700.0 0	14	1. 7	65.83	477,006. 00	67.80

华泰 证券	2022122800 032079	和 辉 光 电	20 22 年 12 月 28 日	331,516. 00	123,700. 00	14	1. 7	45.60	331,516. 00	46.96
华泰 证券	2022122800 032081	派 能 科 技	20 22 年 12 月 28 日	870,240. 00	2,800.00	14	1. 7	119.6 9	883,820. 00	123.2 8
华泰 证券	2022122800 032083	华 大 基 因	20 22 年 12 月 28 日	383,320. 00	7,400.00	14	1. 7	52.72	382,506. 00	54.30
华泰 证券	2022122800 032085	英 科 医 疗	20 22 年 12 月 28 日	295,646. 00	13,700.0 0	14	1. 7	40.66	288,111. 00	41.88
华泰 证券	2022122800 032087	安 克 创 新	20 22 年 12 月 28 日	356,400. 00	6,000.00	14	1. 7	49.02	355,620. 00	50.49
华泰 证券	2022122800 032089	华 宝 股 份	20 22 年 12 月 28 日	84,708.0 0	3,600.00	14	1. 7	11.65	84,708.0 0	12.00
华泰	2022122800 032091	长 川	20 22	478,611. 00	10,700.0 0	14	1. 7	65.83	477,006. 00	67.80

证 券		科 技	年 12 月 28 日							
华 泰 证 券	2022122800 032093	英 科 医 疗	20 22 年 12 月 28 日	295,646. 00	13,700.0 0	14	1. 7	40.66	288,111. 00	41.88
华 泰 证 券	2022122800 032095	光 威 复 材	20 22 年 12 月 28 日	649,152. 00	9,200.00	14	1. 7	89.28	664,700. 00	91.96
华 泰 证 券	2022122800 032097	英 科 医 疗	20 22 年 12 月 28 日	295,646. 00	13,700.0 0	14	1. 7	40.66	288,111. 00	41.88
华 泰 证 券	2022122800 032099	朗 新 科 技	20 22 年 12 月 28 日	349,953. 00	15,700.0 0	14	1. 7	48.13	345,086. 00	49.58
华 泰 证 券	2022122800 032101	寒 武 纪	20 22 年 12 月 28 日	329,692. 00	5,900.00	14	1. 7	45.35	321,904. 00	46.71
华 泰 证 券	2022122800 032103	康 泰 医 学	20 22 年 12 月 28 日	169,728. 00	4,800.00	14	1. 7	23.34	156,336. 00	24.04

			月 28 日							
华泰 证券	2022122800 032105	贝达 药业	20 22 年 12 月 28 日	359,196. 00	7,400.00	14	1. 7	49.40	364,598. 00	50.89
华泰 证券	2022122800 032107	华宝 股份	20 22 年 12 月 28 日	84,708.0 0	3,600.00	14	1. 7	11.65	84,708.0 0	12.00
华泰 证券	2022122800 032109	天能 股份	20 22 年 12 月 28 日	146,720. 00	4,000.00	14	1. 7	20.18	146,960. 00	20.79
华泰 证券	2022122800 032111	安克 创新	20 22 年 12 月 28 日	356,400. 00	6,000.00	14	1. 7	49.02	355,620. 00	50.49
华泰 证券	2022122800 032113	康泰 医学	20 22 年 12 月 28 日	169,728. 00	4,800.00	14	1. 7	23.34	156,336. 00	24.04
华泰 证券	2022122800 032115	星源 材质	20 22 年 12 月 28 日	659,025. 00	30,300.0 0	14	1. 7	90.64	644,178. 00	93.36

			日							
华泰 证券	2022122800 032117	圣湘 生物	20 22 年 12 月 28 日	193,314. 00	8,700.00	14	1. 7	26.59	190,965. 00	27.39
华泰 证券	2022122800 032119	贝达 药业	20 22 年 12 月 28 日	359,196. 00	7,400.00	14	1. 7	49.40	364,598. 00	50.89
华泰 证券	2022122800 032121	圣湘 生物	20 22 年 12 月 28 日	193,314. 00	8,700.00	14	1. 7	26.59	190,965. 00	27.39
华泰 证券	2022122800 032123	星源 材质	20 22 年 12 月 28 日	659,025. 00	30,300.0 0	14	1. 7	90.64	644,178. 00	93.36
华泰 证券	2022122800 032125	长川 科技	20 22 年 12 月 28 日	478,611. 00	10,700.0 0	14	1. 7	65.83	477,006. 00	67.80
华泰 证券	2022122800 032127	纳微 科技	20 22 年 12 月 28 日	254,400. 00	4,800.00	14	1. 7	34.99	248,496. 00	36.04

华泰 证券 券	2022122800 032129	华 宝 股 份	20 22 年 12 月 28 日	84,708.0 0	3,600.00	14	1. 7	11.65	84,708.0 0	12.00
华泰 证券 券	2022122800 032131	天 能 股 份	20 22 年 12 月 28 日	146,720. 00	4,000.00	14	1. 7	20.18	146,960. 00	20.79
华泰 证券 券	2022122800 032133	中 控 技 术	20 22 年 12 月 28 日	932,150. 00	10,300.0 0	14	1. 7	128.2 1	935,549. 00	132.0 5
华泰 证券 券	2022122800 032135	寒 武 纪	20 22 年 12 月 28 日	329,692. 00	5,900.00	14	1. 7	45.35	321,904. 00	46.71
华泰 证券 券	2022122800 032137	普 利 制 药	20 22 年 12 月 28 日	192,972. 00	7,800.00	14	1. 7	26.54	192,348. 00	27.34
华泰 证券 券	2022122800 032139	纳 微 科 技	20 22 年 12 月 28 日	254,400. 00	4,800.00	14	1. 7	34.99	248,496. 00	36.04
华 泰	2022122800 032141	和 辉	20 22	331,516. 00	123,700. 00	14	1. 7	45.60	331,516. 00	46.96

证 券		光 电	20 22 年 12 月 28 日							
华 泰 证 券	2022122800 032143	派 能 科 技	20 22 年 12 月 28 日	870,240. 00	2,800.00	14	1. 7	119.6 9	883,820. 00	123.2 8
华 泰 证 券	2022122900 000689	红 日 药 业	20 22 年 12 月 29 日	5,217,40 8.00	905,800. 00	14	3. 5	984.9 5	5,144,94 4.00	1,014 .50
华 泰 证 券	2022122900 000690	扬 杰 科 技	20 22 年 12 月 29 日	17,789,1 84.00	330,900. 00	14	3. 5	3,358. 26	17,405,3 40.00	3,459 .01
华 泰 证 券	2022122900 000691	康 泰 医 学	20 22 年 12 月 29 日	2,525,18 4.00	76,800.0 0	14	3. 5	476.7 1	2,501,37 6.00	491.0 1
华 泰 证 券	2022122900 000692	乐 普 医 疗	20 22 年 12 月 29 日	10,257,5 19.00	449,300. 00	14	3. 5	1,936. 42	10,320,4 21.00	1,994 .52
华 泰 证 券	2022122900 000697	万 达 信 息	20 22 年 12 月 29 日	1,668,00 0.00	200,000. 00	14	3. 5	314.8 9	1,686,00 0.00	324.3 3

			月 29 日							
华泰 证券	2022122900 000698	星 源 材 质	20 22 年 12 月 29 日	21,790,0 00.00	1,000,00 0.00	14	3. 5	4,113. 54	21,260,0 00.00	4,236 .94
华泰 证券	2022122900 000699	星 源 材 质	20 22 年 12 月 29 日	6,863,85 0.00	315,000. 00	14	3. 5	1,295. 76	6,696,90 0.00	1,334 .64
华泰 证券	2022122900 000700	天 华 超 净	20 22 年 12 月 29 日	19,516,8 00.00	342,400. 00	14	3. 5	3,684. 40	19,133,3 12.00	3,794 .93
华泰 证券	2022122900 000701	易 华 录	20 22 年 12 月 29 日	10,156,4 32.00	501,800. 00	14	3. 5	1,917. 34	10,241,7 38.00	1,974 .86
华泰 证券	2022122900 000707	派 能 科 技	20 22 年 12 月 29 日	4,543,60 0.00	14,800.0 0	14	3. 5	857.7 5	4,671,62 0.00	883.4 8
华泰 证券	2022122900 001826	易 华 录	20 22 年 12 月 29 日	2,944,92 0.00	145,500. 00	14	3. 5	555.9 4	2,969,65 5.00	572.6 2

			日							
华泰 证券	2022122900 001827	星源 材质	20 22 年 12 月 29 日	8,639,73 5.00	396,500. 00	14	3. 5	1,631. 02	8,429,59 0.00	1,679 .95
华泰 证券	2022122900 001828	康泰 医学	20 22 年 12 月 29 日	1,857,72 0.00	56,500.0 0	14	3. 5	350.7 0	1,840,20 5.00	361.2 2
华泰 证券	2022122900 001830	扬杰 科技	20 22 年 12 月 29 日	5,101,82 4.00	94,900.0 0	14	3. 5	963.1 3	4,991,74 0.00	992.0 2
上年度可比期间 2021 年 1 月 1 日至 2021 年 12 月 31 日										
关联 方名 称	合约编号	证 券 名 称	成 交 时 间	交 易 金 额	交 易 数 量 (单 位 :)	出 借 期 限 (单 位 :)	费 率	利 息 收 入	期 末 证 券 出 借 业 务 余 额	期 末 应 收 利 息 余 额
华泰 证券	2021010400 012104	微 芯 生 物	20 21 年 01 月 04 日	369,500. 00	10,000.0 0	14	3. 5	488.2 8		
华泰 证券	2021010400 012106	晶 晨 股 份	20 21 年 01 月 04 日	751,400. 00	10,000.0 0	14	3. 5	992.9 5		

华泰 证券	2021010400 012108	虹 软 科 技	20 21 年 01 月 04 日	688,400. 00	10,000.0 0	14	3. 5	909.7 0		
华泰 证券	2021010400 012110	睿 创 微 纳	20 21 年 01 月 04 日	1,204,90 0.00	10,000.0 0	14	3. 5	1,592. 24		
华泰 证券	2021010400 012704	光 威 复 材	20 21 年 01 月 04 日	986,960. 00	10,400.0 0	14	3. 5	1,304. 24		
华泰 证券	2021010400 012706	特 锐 德	20 21 年 01 月 04 日	750,480. 00	24,000.0 0	14	3. 5	991.7 3		
华泰 证券	2021010400 012708	豆 神 教 育	20 21 年 01 月 04 日	267,436. 00	27,800.0 0	14	3. 5	353.4 1		
华泰 证券	2021010400 012710	三 聚 环 保	20 21 年 01 月 04 日	315,276. 00	56,400.0 0	14	3. 5	416.6 3		
华泰	2021010400 012712	华 测	20 21 年 01 月 21 日	1,833,40 5.00	66,500.0 0	14	3. 5	2,422. 78		

证 券		检 测	年 01 月 04 日							
华 泰 证 券	2021010400 012714	网 宿 科 技	20 21 年 01 月 04 日	541,650. 00	78,500.0 0	14	3. 5	715.7 7		
华 泰 证 券	2021010400 012716	碧 水 源	20 21 年 01 月 04 日	664,635. 00	88,500.0 0	14	3. 5	878.2 9		
华 泰 证 券	2021010400 012718	长 信 科 技	20 21 年 01 月 04 日	882,156. 00	97,800.0 0	14	3. 5	1,165. 74		
华 泰 证 券	2021010400 012720	蓝 色 光 标	20 21 年 01 月 04 日	483,588. 00	79,800.0 0	14	3. 5	639.0 5		
华 泰 证 券	2021010400 012722	晶 盛 机 电	20 21 年 01 月 04 日	830,110. 00	25,700.0 0	14	3. 5	1,096. 96		
华 泰 证 券	2021010400 012724	我 武 生 物	20 21 年 01 月 01 日	961,002. 00	12,600.0 0	14	3. 5	1,269. 93		

			月 04 日							
华泰 证 券	2021010400 012726	掌 趣 科 技	20 21 年 01 月 04 日	564,144. 00	110,400. 00	14	3. 5	745.5 0		
华泰 证 券	2021010400 012728	昆 仑 万 维	20 21 年 01 月 04 日	656,328. 00	32,800.0 0	14	3. 5	867.3 2		
华泰 证 券	2021010400 012740	寒 锐 钻 业	20 21 年 01 月 04 日	1,016,80 0.00	10,000.0 0	14	3. 5	1,343. 67		
华泰 证 券	2021010400 012742	景 嘉 微	20 21 年 01 月 04 日	737,100. 00	10,000.0 0	14	3. 5	974.0 5		
华泰 证 券	2021010400 012744	中 科 创 达	20 21 年 01 月 04 日	1,425,20 4.00	11,800.0 0	14	3. 5	1,883. 36		
华泰 证 券	2021010400 012746	欧 普 康 视	20 21 年 01 月 04 日	991,716. 00	12,100.0 0	14	3. 5	1,310. 52		

			日							
华泰 证券	2021010400 012748	万孚 生物	20 21 年 01 月 04 日	901,300. 00	10,000.0 0	14	3. 5	1,191. 04		
华泰 证券	2021010400 012750	迈克 生物	20 21 年 01 月 04 日	695,760. 00	15,600.0 0	14	3. 5	919.4 2		
华泰 证券	2021010400 012752	阳光 电源	20 21 年 01 月 04 日	3,190,15 2.00	40,800.0 0	14	3. 5	4,215. 68		
华泰 证券	2021010400 012754	汤臣 倍健	20 21 年 01 月 04 日	748,288. 00	31,600.0 0	14	3. 5	988.8 4		
华泰 证券	2021010400 012756	万达 信息	20 21 年 01 月 04 日	708,624. 00	33,300.0 0	14	3. 5	936.4 2		
华泰 证券	2021010400 012758	华策 影视	20 21 年 01 月 04 日	304,911. 00	49,100.0 0	14	3. 5	402.9 3		

华泰 证券	2021010400 012760	华 峰 超 纤	20 21 年 01 月 04 日	290,280. 00	49,200.0 0	14	3. 5	383.6 0		
华泰 证券	2021010400 012762	北 京 君 正	20 21 年 01 月 04 日	923,500. 00	10,000.0 0	14	3. 5	1,220. 37		
华泰 证券	2021010400 012764	开 山 股 份	20 21 年 01 月 04 日	191,663. 00	13,700.0 0	14	3. 5	253.2 8		
华泰 证券	2021010400 012826	普 利 制 药	20 21 年 01 月 04 日	430,920. 00	10,500.0 0	14	3. 5	569.4 5		
华泰 证券	2021010400 012828	神 州 泰 岳	20 21 年 01 月 04 日	399,288. 00	78,600.0 0	14	3. 5	527.6 5		
华泰 证券	2021010400 012830	安 科 生 物	20 21 年 01 月 04 日	563,776. 00	38,300.0 0	14	3. 5	745.0 1		
华泰	2021010400 012832	机	20 21 年 01 月 21 日	619,014. 00	49,800.0 0	14	3. 5	818.0 1		

证 券		器 人	年 01 月 04 日							
华 泰 证 券	2021010400 012834	旋 极 信 息	20 21 年 01 月 04 日	211,068. 00	49,200.0 0	14	3. 5	278.9 2		
华 泰 证 券	2021010400 012836	顺 网 科 技	20 21 年 01 月 04 日	287,014. 00	16,600.0 0	14	3. 5	379.2 8		
华 泰 证 券	2021010400 012838	利 亚 德	20 21 年 01 月 04 日	455,040. 00	71,100.0 0	14	3. 5	601.3 2		
华 泰 证 券	2021010400 012840	国 瓷 材 料	20 21 年 01 月 04 日	1,471,93 2.00	30,800.0 0	14	3. 5	1,945. 11		
华 泰 证 券	2021010400 012842	东 方 国 信	20 21 年 01 月 04 日	369,434. 00	33,800.0 0	14	3. 5	488.1 9		
华 泰 证 券	2021010400 012844	长 盈 精 密	20 21 年 01 月 01	675,840. 00	24,000.0 0	14	3. 5	893.1 0		

			月 04 日						
华泰 证券	2021010400 012846	大富 科技	20 21 年 01 月 04 日	161,084. 00	15,400.0 0	14	3. 5	212.8 7	
华泰 证券	2021010400 012848	迪安 诊断	20 21 年 01 月 04 日	596,820. 00	17,400.0 0	14	3. 5	788.6 8	
华泰 证券	2021010400 012850	华宇 软件	20 21 年 01 月 04 日	648,846. 00	26,100.0 0	14	3. 5	857.4 3	
华泰 证券	2021010400 012852	易 华 录	20 21 年 01 月 04 日	470,340. 00	15,600.0 0	14	3. 5	621.5 4	
华泰 证券	2021010500 010480	华测 检测	20 21 年 01 月 05 日	3,701,39 0.00	133,000. 00	14	3. 5	4,891. 27	
华泰 证券	2021010500 010482	普利 制药	20 21 年 01 月 05 日	875,490. 00	21,000.0 0	14	3. 5	1,156. 93	

			日						
华泰 证券	2021010500 010484	光威 复材	20 21 年 01 月 05 日	1,978,28 8.00	20,800.0 0	14	3. 5	2,614. 24	
华泰 证券	2021010500 010486	特 锐 德	20 21 年 01 月 05 日	1,480,80 0.00	48,000.0 0	14	3. 5	1,956. 83	
华泰 证券	2021010500 010488	华 宇 软 件	20 21 年 01 月 05 日	1,327,96 8.00	52,200.0 0	14	3. 5	1,754. 87	
华泰 证券	2021010500 010490	蓝 色 光 标	20 21 年 01 月 05 日	957,600. 00	159,600. 00	14	3. 5	1,265. 44	
华泰 证券	2021010500 010492	国 瓷 材 料	20 21 年 01 月 05 日	2,916,14 4.00	61,600.0 0	14	3. 5	3,853. 59	
华泰 证券	2021010500 010494	旋 极 信 息	20 21 年 01 月 05 日	417,216. 00	98,400.0 0	14	3. 5	551.3 4	

华泰 证券 券	2021010500 010496	掌 趣 科 技	20 21 年 01 月 05 日	1,126,08 0.00	220,800. 00	14	3. 5	1,488. 08		
华泰 证券 券	2021010500 010688	中 科 创 达	20 21 年 01 月 05 日	2,907,75 6.00	23,600.0 0	14	3. 5	3,842. 50		
华泰 证券 券	2021010500 010690	神 州 泰 岳	20 21 年 01 月 05 日	789,144. 00	157,200. 00	14	3. 5	1,042. 83		
华泰 证券 券	2021010500 010692	晶 盛 机 电	20 21 年 01 月 05 日	1,686,94 8.00	51,400.0 0	14	3. 5	2,229. 25		
华泰 证券 券	2021010500 010694	网 宿 科 技	20 21 年 01 月 05 日	1,094,29 0.00	157,000. 00	14	3. 5	1,446. 07		
华泰 证券 券	2021010500 010708	我 武 生 物	20 21 年 01 月 05 日	1,941,40 8.00	25,200.0 0	14	3. 5	2,565. 51		
华泰 证券 券	2021010500 010710	顺 网	20 21 年 01 月 21 日	556,100. 00	33,200.0 0	14	3. 5	734.8 7		

证 券		科 技	年 01 月 05 日						
华 泰 证 券	2021010500 010736	碧 水 源	20 21 年 01 月 05 日	1,279,71 0.00	177,000. 00	14	3. 5	1,691. 09	
华 泰 证 券	2021010500 010738	长 信 科 技	20 21 年 01 月 05 日	1,781,91 6.00	195,600. 00	14	3. 5	2,354. 74	
华 泰 证 券	2021010500 010740	大 富 科 技	20 21 年 01 月 05 日	319,396. 00	30,800.0 0	14	3. 5	422.0 7	
华 泰 证 券	2021010500 010750	华 策 影 视	20 21 年 01 月 05 日	600,002. 00	98,200.0 0	14	3. 5	792.8 8	
华 泰 证 券	2021010500 010758	易 华 录	20 21 年 01 月 05 日	935,688. 00	31,200.0 0	14	3. 5	1,236. 48	
华 泰 证 券	2021010500 010760	汤 臣 倍 健	20 21 年 01 月 05 日	1,559,14 4.00	63,200.0 0	14	3. 5	2,060. 36	

			月 05 日							
华泰 证券	2021010500 010762	三 聚 环 保	20 21 年 01 月 05 日	639,576. 00	112,800. 00	14	3. 5	845.1 8		
华泰 证券	2021010500 010774	迪 安 诊 断	20 21 年 01 月 05 日	1,185,28 8.00	34,800.0 0	14	3. 5	1,566. 32		
华泰 证券	2021010500 010776	东 方 国 信	20 21 年 01 月 05 日	732,784. 00	67,600.0 0	14	3. 5	968.3 5		
华泰 证券	2021010500 010778	华 峰 超 纤	20 21 年 01 月 05 日	572,688. 00	98,400.0 0	14	3. 5	756.7 9		
华泰 证券	2021010500 010780	虹 软 科 技	20 21 年 01 月 05 日	1,393,60 0.00	20,000.0 0	14	3. 5	1,841. 60		
华泰 证券	2021010500 010782	睿 创 微 纳	20 21 年 01 月 05 日	2,446,00 0.00	20,000.0 0	14	3. 5	3,232. 31		

			日						
华泰 证券	2021010500 010784	微 芯 生 物	20 21 年 01 月 05 日	777,200. 00	20,000.0 0	14	3. 5	1,027. 04	
华泰 证券	2021010500 010996	机 器 人	20 21 年 01 月 05 日	1,245,00 0.00	99,600.0 0	14	3. 5	1,645. 23	
华泰 证券	2021010500 010998	豆 神 教 育	20 21 年 01 月 05 日	527,088. 00	55,600.0 0	14	3. 5	696.5 3	
华泰 证券	2021010500 011000	开 山 股 份	20 21 年 01 月 05 日	377,024. 00	27,400.0 0	14	3. 5	498.2 2	
华泰 证券	2021010500 011002	安 科 生 物	20 21 年 01 月 05 日	1,124,48 8.00	76,600.0 0	14	3. 5	1,485. 97	
华泰 证券	2021010500 011004	万 孚 生 物	20 21 年 01 月 05 日	1,781,60 0.00	20,000.0 0	14	3. 5	2,354. 33	

华泰 证券	2021010500 011006	迈 克 生 物	20 21 年 01 月 05 日	1,450,80 0.00	31,200.0 0	14	3. 5	1,917. 18		
华泰 证券	2021010500 011008	阳 光 电 源	20 21 年 01 月 05 日	6,268,51 2.00	81,600.0 0	14	3. 5	8,283. 63		
华泰 证券	2021010500 011010	利 亚 德	20 21 年 01 月 05 日	901,548. 00	142,200. 00	14	3. 5	1,191. 37		
华泰 证券	2021010500 011014	欧 普 康 视	20 21 年 01 月 05 日	2,192,76 2.00	24,200.0 0	14	3. 5	2,897. 66		
华泰 证券	2021010500 011016	晶 晨 股 份	20 21 年 01 月 05 日	1,515,00 0.00	20,000.0 0	14	3. 5	2,002. 02		
华泰 证券	2021010500 011018	万 达 信 息	20 21 年 01 月 05 日	1,441,89 0.00	66,600.0 0	14	3. 5	1,905. 41		
华泰	2021010700 011920	华 测	20 21 年 01 月 05 日	1,938,47 5.00	66,500.0 0	14	3. 5	2,561. 63		

证 券		检 测	年 01 月 07 日							
华 泰 证 券	2021010700 011928	欧 普 康 视	20 21 年 01 月 07 日	1,095,89 7.00	12,100.0 0	14	3. 5	1,448. 19		
华 泰 证 券	2021010700 011930	安 科 生 物	20 21 年 01 月 07 日	545,775. 00	38,300.0 0	14	3. 5	721.2 2		
华 泰 证 券	2021010700 011934	迈 克 生 物	20 21 年 01 月 07 日	712,920. 00	15,600.0 0	14	3. 5	942.1 0		
华 泰 证 券	2021010700 011936	中 科 创 达	20 21 年 01 月 07 日	1,427,80 0.00	11,800.0 0	14	3. 5	1,886. 79		
华 泰 证 券	2021010700 011938	光 威 复 材	20 21 年 01 月 07 日	1,082,64 0.00	10,400.0 0	14	3. 5	1,430. 67		
华 泰 证 券	2021010700 011940	大 富 科 技	20 21 年 01 月 01 日	146,762. 00	15,400.0 0	14	3. 5	193.9 4		

			月 07 日							
华泰 证券	2021010700 011942	东方 国信	20 21 年 01 月 07 日	339,690. 00	33,800.0 0	14	3. 5	448.8 9		
华泰 证券	2021010700 011944	我武 生物	20 21 年 01 月 07 日	930,762. 00	12,600.0 0	14	3. 5	1,229. 97		
华泰 证券	2021010700 011948	国瓷 材料	20 21 年 01 月 07 日	1,515,36 0.00	30,800.0 0	14	3. 5	2,002. 50		
华泰 证券	2021010700 011950	华策 影视	20 21 年 01 月 07 日	279,379. 00	49,100.0 0	14	3. 5	369.1 9		
华泰 证券	2021010700 011952	碧 水 源	20 21 年 01 月 07 日	641,625. 00	88,500.0 0	14	3. 5	847.8 9		
华泰 证券	2021010700 011954	长盈 精密	20 21 年 01 月 07 日	760,560. 00	24,000.0 0	14	3. 5	1,005. 06		

			日							
华泰 证券	2021010700 011964	汤臣 倍健	20 21 年 01 月 07 日	777,992. 00	31,600.0 0	14	3. 5	1,028. 09		
华泰 证券	2021010700 011966	普利 制药	20 21 年 01 月 07 日	426,300. 00	10,500.0 0	14	3. 5	563.3 4		
华泰 证券	2021010700 011972	旋极 信息	20 21 年 01 月 07 日	190,896. 00	49,200.0 0	14	3. 5	252.2 6		
华泰 证券	2021010700 011974	易 华 录	20 21 年 01 月 07 日	452,400. 00	15,600.0 0	14	3. 5	597.8 3		
华泰 证券	2021010700 011976	特 锐 德	20 21 年 01 月 07 日	852,480. 00	24,000.0 0	14	3. 5	1,126. 52		
华泰 证券	2021010700 011978	掌 趣 科 技	20 21 年 01 月 07 日	523,296. 00	110,400. 00	14	3. 5	691.5 2		

华泰 证券	2021010700 011984	长 信 科 技	20 21 年 01 月 07 日	834,234. 00	97,800.0 0	14	3. 5	1,102. 41		
华泰 证券	2021010700 011986	昆 仑 万 维	20 21 年 01 月 07 日	621,560. 00	32,800.0 0	14	3. 5	821.3 7		
华泰 证券	2021010700 011992	网 宿 科 技	20 21 年 01 月 07 日	514,175. 00	78,500.0 0	14	3. 5	679.4 7		
华泰 证券	2021010700 012000	万 孚 生 物	20 21 年 01 月 07 日	935,600. 00	10,000.0 0	14	3. 5	1,236. 36		
华泰 证券	2021010700 012004	迪 安 诊 断	20 21 年 01 月 07 日	637,710. 00	17,400.0 0	14	3. 5	842.7 1		
华泰 证券	2021010700 012006	北 京 君 正	20 21 年 01 月 07 日	805,900. 00	10,000.0 0	14	3. 5	1,064. 97		
华泰	2021010700 012008	开 山	20 21 年 01 月 21 日	176,045. 00	13,700.0 0	14	3. 5	232.6 4		

证券		股份	年 01 月 07 日						
华泰 证券	2021010700 012010	华峰 超纤	20 21 年 01 月 07 日	300,120. 00	49,200.0 0	14	3. 5	396.6 0	
华泰 证券	2021010700 012012	神州 泰岳	20 21 年 01 月 07 日	371,778. 00	78,600.0 0	14	3. 5	491.2 9	
华泰 证券	2021010700 012014	顺网 科技	20 21 年 01 月 07 日	257,964. 00	16,600.0 0	14	3. 5	340.8 9	
华泰 证券	2021010700 012020	睿创 微纳	20 21 年 01 月 07 日	1,203,90 0.00	10,000.0 0	14	3. 5	1,590. 91	
华泰 证券	2021010700 012022	虹软 科技	20 21 年 01 月 07 日	642,900. 00	10,000.0 0	14	3. 5	849.5 7	
华泰 证券	2021010700 012028	三聚 环保	20 21 年 01 月 07 日	305,688. 00	56,400.0 0	14	3. 5	403.9 6	

			月 07 日						
华泰 证 券	2021010700 012030	阳 光 电 源	20 21 年 01 月 07 日	3,631,20 0.00	40,800.0 0	14	3. 5	4,798. 51	
华泰 证 券	2021010700 012046	利 亚 德	20 21 年 01 月 07 日	420,201. 00	71,100.0 0	14	3. 5	555.2 8	
华泰 证 券	2021010700 012050	万 达 信 息	20 21 年 01 月 07 日	667,332. 00	33,300.0 0	14	3. 5	881.8 6	
华泰 证 券	2021010700 012054	晶 盛 机 电	20 21 年 01 月 07 日	890,762. 00	25,700.0 0	14	3. 5	1,177. 11	
华泰 证 券	2021010700 012058	豆 神 教 育	20 21 年 01 月 07 日	243,528. 00	27,800.0 0	14	3. 5	321.8 1	
华泰 证 券	2021010700 012064	华 宇 软 件	20 21 年 01 月 07 日	619,875. 00	26,100.0 0	14	3. 5	819.1 4	

			日						
华泰 证券	2021010700 012070	机 器 人	20 21 年 01 月 07 日	607,560. 00	49,800.0 0	14	3. 5	802.8 7	
华泰 证券	2021010700 012072	蓝 色 光 标	20 21 年 01 月 07 日	458,052. 00	79,800.0 0	14	3. 5	605.3 0	
华泰 证券	2021010700 012074	微 芯 生 物	20 21 年 01 月 07 日	370,400. 00	10,000.0 0	14	3. 5	489.4 7	
华泰 证券	2021010700 012076	晶 晨 股 份	20 21 年 01 月 07 日	741,000. 00	10,000.0 0	14	3. 5	979.2 1	
兴 业 证 券	2021010700 012178	蓝 色 光 标	20 21 年 01 月 07 日	458,052. 00	79,800.0 0	14	3. 2	553.4 2	
兴 业 证 券	2021010700 012180	豆 神 教 育	20 21 年 01 月 07 日	243,528. 00	27,800.0 0	14	3. 2	294.2 3	

兴 业 证 券	2021010700 012182	万 达 信 息	20 21 年 01 月 07 日	667,332. 00	33,300.0 0	14	3. 2	806.2 7		
兴 业 证 券	2021010700 012184	华 测 检 测	20 21 年 01 月 07 日	1,938,47 5.00	66,500.0 0	14	3. 2	2,342. 06		
兴 业 证 券	2021010700 012190	晶 盛 机 电	20 21 年 01 月 07 日	890,762. 00	25,700.0 0	14	3. 2	1,076. 22		
兴 业 证 券	2021010700 012192	长 信 科 技	20 21 年 01 月 07 日	834,234. 00	97,800.0 0	14	3. 2	1,007. 92		
兴 业 证 券	2021010700 012194	万 孚 生 物	20 21 年 01 月 07 日	935,600. 00	10,000.0 0	14	3. 2	1,130. 39		
兴 业 证 券	2021010700 012196	掌 趣 科 技	20 21 年 01 月 07 日	523,296. 00	110,400. 00	14	3. 2	632.2 5		
兴 业	2021010700 012198	开 山	20 21	176,045. 00	13,700.0 0	14	3. 2	212.7 0		

证券		股份	年 01 月 07 日						
兴业 证券	2021010700 012202	普利 制药	20 21 年 01 月 07 日	426,300. 00	10,500.0 0	14	3. 2	515.0 6	
兴业 证券	2021010700 012204	华宇 软件	20 21 年 01 月 07 日	619,875. 00	26,100.0 0	14	3. 2	748.9 3	
兴业 证券	2021010700 012206	光威 复材	20 21 年 01 月 07 日	1,082,64 0.00	10,400.0 0	14	3. 2	1,308. 04	
兴业 证券	2021010700 012208	华策 影视	20 21 年 01 月 07 日	279,379. 00	49,100.0 0	14	3. 2	337.5 5	
兴业 证券	2021010700 012210	欧普 康视	20 21 年 01 月 07 日	1,095,89 7.00	12,100.0 0	14	3. 2	1,324. 06	
兴业 证券	2021010700 012212	利 亚	20 21 年 01 月 07 日	420,201. 00	71,100.0 0	14	3. 2	507.6 9	

		德	月							
			07							
			日							
兴		虹	20							
业		软	21							
证	2021010700	科	年							
券	012214	技	01	642,900.	10,000.0			3.	776.7	
			月	00	0	14		2	5	
			07							
			日							
兴		晶	20							
业		晨	21							
证	2021010700	股	年							
券	012216	份	01	741,000.	10,000.0			3.	895.2	
			月	00	0	14		2	8	
			07							
			日							
兴		旋	20							
业		极	21							
证	2021010700	信	年							
券	012220	息	01	190,896.	49,200.0			3.	230.6	
			月	00	0	14		2	4	
			07							
			日							
兴		我	20							
业		武	21							
证	2021010700	生	年							
券	012222	物	01	930,762.	12,600.0			3.	1,124.	
			月	00	0	14		2	55	
			07							
			日							
兴		微	20							
业		芯	21							
证	2021010700	生	年							
券	012224	物	01	370,400.	10,000.0			3.	447.5	
			月	00	0	14		2	2	
			07							
			日							
兴		迈	20							
业		克	21							
证	2021010700	生	年							
券	012226	物	01	712,920.	15,600.0			3.	861.3	
			月	00	0	14		2	5	
			07							

			日							
兴 业 证 券	2021010700 012246	迪 安 诊 断	20 21 年 01 月 07 日	637,710. 00	17,400.0 0	14	3. 2	770.4 8		
华 泰 证 券	2021010700 012476	捷 成 股 份	20 21 年 01 月 07 日	824,175. 00	247,500. 00	14	3. 5	1,089. 12		
兴 业 证 券	2021010700 012544	三 聚 环 保	20 21 年 01 月 07 日	305,688. 00	56,400.0 0	14	3. 2	369.3 3		
兴 业 证 券	2021010700 012546	大 富 科 技	20 21 年 01 月 07 日	146,762. 00	15,400.0 0	14	3. 2	177.3 2		
兴 业 证 券	2021010700 012554	易 华 录	20 21 年 01 月 07 日	452,400. 00	15,600.0 0	14	3. 2	546.5 9		
兴 业 证 券	2021010700 012556	顺 网 科 技	20 21 年 01 月 07 日	257,964. 00	16,600.0 0	14	3. 2	311.6 7		

兴 业 证 券	2021010700 012558	网 宿 科 技	20 21 年 01 月 07 日	514,175. 00	78,500.0 0	14	3. 2	621.2 3		
兴 业 证 券	2021010700 012560	阳 光 电 源	20 21 年 01 月 07 日	3,631,20 0.00	40,800.0 0	14	3. 2	4,387. 21		
兴 业 证 券	2021010700 012562	睿 创 微 纳	20 21 年 01 月 07 日	1,203,90 0.00	10,000.0 0	14	3. 2	1,454. 55		
兴 业 证 券	2021010700 012750	安 科 生 物	20 21 年 01 月 07 日	545,775. 00	38,300.0 0	14	3. 2	659.4 0		
兴 业 证 券	2021010700 012752	华 峰 超 纤	20 21 年 01 月 07 日	300,120. 00	49,200.0 0	14	3. 2	362.6 0		
兴 业 证 券	2021010700 012758	神 州 泰 岳	20 21 年 01 月 07 日	371,778. 00	78,600.0 0	14	3. 2	449.1 8		
兴 业	2021010700 012760	碧	20 21 年 01 月 21	641,625. 00	88,500.0 0	14	3. 2	775.2 1		

证 券		水 源	年 01 月 07 日						
兴 业 证 券	2021010700 012762	特 锐 德	20 21 年 01 月 07 日	852,480. 00	24,000.0 0	14	3. 2	1,029. 97	
兴 业 证 券	2021010700 012764	国 瓷 材 料	20 21 年 01 月 07 日	1,515,36 0.00	30,800.0 0	14	3. 2	1,830. 86	
兴 业 证 券	2021010700 012770	中 科 创 达	20 21 年 01 月 07 日	1,427,80 0.00	11,800.0 0	14	3. 2	1,725. 07	
兴 业 证 券	2021010700 012784	北 京 君 正	20 21 年 01 月 07 日	805,900. 00	10,000.0 0	14	3. 2	973.6 9	
华 泰 证 券	2021010700 012916	捷 成 股 份	20 21 年 01 月 07 日	274,725. 00	82,500.0 0	14	3. 5	363.0 4	
兴 业 证 券	2021010700 013136	机 器	20 21 年 01 月 01	607,560. 00	49,800.0 0	14	3. 2	734.0 5	

		人	月							
			07							
			日							
			20							
			21							
			年							
			01							
			月							
兴	2021010700	东	07	339,690.	33,800.0		3.	410.4		
业	013138	方	日	00	0	14	2	1		
证		国								
券		信								
			20							
			21							
			年							
			01							
			月							
兴	2021010700	汤	07	777,992.	31,600.0		3.	939.9		
业	013164	臣	日	00	0	14	2	7		
证		倍								
券		健								
			20							
			21							
			年							
			01							
			月							
华	2021010700	捷	07	549,450.	165,000.		3.	726.0		
泰	013222	成	日	00	00	14	5	8		
证		股								
券		份								
			20							
			21							
			年							
			01							
			月							
华	2021010800	华	08	1,891,44	66,600.0		3.	2,499.		
泰	006264	测	日	0.00	0	14	5	48		
证		检								
券		测								
			20							
			21							
			年							
			01							
			月							
华	2021010800	三	08	311,328.	56,400.0		3.	411.4		
泰	006268	聚	日	00	0	14	5	1		
证		环								
券		保								
			20							
			21							
			年							
			01							
			月							
华	2021010800	利	08	440,910.	71,000.0		3.	582.6		
泰	006270	亚	日	00	0	14	5	5		
证		德								
券										

			日						
华泰 证券	2021010800 006272	掌 趣 科 技	20 21 年 01 月 08 日	574,080. 00	110,400. 00	14	3. 5	758.6 3	
华泰 证券	2021010800 006622	捷 成 股 份	20 21 年 01 月 08 日	271,754. 00	82,600.0 0	14	3. 5	359.1 1	
华泰 证券	2021010800 006844	网 宿 科 技	20 21 年 01 月 08 日	539,982. 00	78,600.0 0	14	3. 5	713.5 7	
华泰 证券	2021010800 006846	神 州 泰 岳	20 21 年 01 月 08 日	378,066. 00	78,600.0 0	14	3. 5	499.6 0	
华泰 证券	2021010800 006848	蓝 色 光 标	20 21 年 01 月 08 日	496,356. 00	79,800.0 0	14	3. 5	655.9 2	
华泰 证券	2021010800 006850	长 信 科 技	20 21 年 01 月 08 日	862,596. 00	97,800.0 0	14	3. 5	1,139. 89	

华泰 证券	2021010800 006852	安科 生物	20 21 年 01 月 08 日	547,788. 00	38,200.0 0	14	3. 5	723.8 8		
华泰 证券	2021010800 006854	碧 水 源	20 21 年 01 月 08 日	665,386. 00	88,600.0 0	14	3. 5	879.2 9		
华泰 证券	2021010800 006858	阳 光 电 源	20 21 年 01 月 08 日	3,477,38 4.00	40,800.0 0	14	3. 5	4,595. 25		
华泰 证券	2021010800 006862	万 达 信 息	20 21 年 01 月 08 日	665,328. 00	33,200.0 0	14	3. 5	879.2 1		
华泰 证券	2021010800 006870	旋 极 信 息	20 21 年 01 月 08 日	193,848. 00	49,200.0 0	14	3. 5	256.1 6		
华泰 证券	2021010800 006872	华 策 影 视	20 21 年 01 月 08 日	294,000. 00	49,000.0 0	14	3. 5	388.5 1		
华 泰	2021010800 006878	东 方	20 21 年 01 月 21 日	350,844. 00	33,800.0 0	14	3. 5	463.6 3		

证 券		国 信	年 01 月 08 日							
华 泰 证 券	2021010800 006882	机 器 人	20 21 年 01 月 08 日	626,484. 00	49,800.0 0	14	3. 5	827.8 8		
华 泰 证 券	2021010800 006884	华 峰 超 纤	20 21 年 01 月 08 日	310,944. 00	49,200.0 0	14	3. 5	410.9 0		
华 泰 证 券	2021010800 007010	普 利 制 药	20 21 年 01 月 08 日	1,098,84 6.00	26,600.0 0	14	3. 5	1,452. 09		
华 泰 证 券	2021010800 007012	光 威 复 材	20 21 年 01 月 08 日	2,667,00 0.00	25,400.0 0	14	3. 5	3,524. 35		
华 泰 证 券	2021010800 007016	迈 克 生 物	20 21 年 01 月 08 日	1,850,11 2.00	39,600.0 0	14	3. 5	2,444. 86		
华 泰 证 券	2021010800 007022	易 华	20 21 年 01 月 01	1,328,40 0.00	43,200.0 0	14	3. 5	1,755. 44		

		录	月							
			08							
			日							
华泰 证券	2021010800 007024	顺 网 科 技	20 21 年 01 月 08 日	693,792. 00	43,800.0 0	14	3. 5	916.8 2		
华泰 证券	2021010800 007028	开 山 股 份	20 21 年 01 月 08 日	477,400. 00	35,000.0 0	14	3. 5	630.8 7		
华泰 证券	2021010800 007030	中 科 创 达	20 21 年 01 月 08 日	3,837,60 0.00	31,200.0 0	14	3. 5	5,071. 26		
华泰 证券	2021010800 007032	迪 安 诊 断	20 21 年 01 月 08 日	1,648,66 0.00	44,200.0 0	14	3. 5	2,178. 65		
华泰 证券	2021010800 007036	大 富 科 技	20 21 年 01 月 08 日	390,528. 00	38,400.0 0	14	3. 5	516.0 7		
华泰 证券	2021010800 007040	我 武 生 物	20 21 年 01 月 08 日	2,356,00 0.00	31,000.0 0	14	3. 5	3,113. 38		

			日						
华泰 证券	2021010800 007048	欧普 康视	20 21 年 01 月 08 日	3,185,64 6.00	35,400.0 0	14	3. 5	4,209. 73	
华泰 证券	2021010800 007060	华宇 软件	20 21 年 01 月 08 日	615,420. 00	26,000.0 0	14	3. 5	813.2 6	
华泰 证券	2021010800 007064	汤臣 倍健	20 21 年 01 月 08 日	765,984. 00	31,600.0 0	14	3. 5	1,012. 22	
华泰 证券	2021010800 007070	晶盛 机电	20 21 年 01 月 08 日	879,616. 00	25,600.0 0	14	3. 5	1,162. 38	
华泰 证券	2021010800 007072	特 锐 德	20 21 年 01 月 08 日	859,680. 00	24,000.0 0	14	3. 5	1,136. 04	
华泰 证券	2021010800 007076	国瓷 材料	20 21 年 01 月 08 日	1,442,05 6.00	30,800.0 0	14	3. 5	1,905. 63	

华泰 证券	2021010800 007078	豆 神 教 育	20 21 年 01 月 08 日	244,084. 00	27,800.0 0	14	3. 5	322.5 5		
华泰 证券	2021011400 009305	欣 旺 达	20 21 年 01 月 14 日	3,388,44 0.00	132,000. 00	14	3. 5	4,477. 71		
华泰 证券	2021011400 009307	长 盈 精 密	20 21 年 01 月 14 日	2,257,92 0.00	72,000.0 0	14	3. 5	2,983. 77		
华泰 证券	2021011400 009309	昆 仑 万 维	20 21 年 01 月 14 日	2,163,81 6.00	98,400.0 0	14	3. 5	2,859. 41		
华泰 证券	2021011400 009311	旋 极 信 息	20 21 年 01 月 14 日	557,928. 00	147,600. 00	14	3. 5	737.2 8		
华泰 证券	2021011400 009313	北 京 君 正	20 21 年 01 月 14 日	2,476,50 0.00	30,000.0 0	14	3. 5	3,272. 61		
华泰	2021011800 008560	长 盈	20 21 年 01 月 21	751,680. 00	24,000.0 0	14	3. 5	993.3 2		

证 券		精 密	年 01 月 18 日							
华 泰 证 券	2021011800 008562	中 科 创 达	20 21 年 01 月 18 日	1,703,80 2.00	11,800.0 0	14	3. 5	2,251. 52		
华 泰 证 券	2021011800 008564	昆 仑 万 维	20 21 年 01 月 18 日	706,184. 00	32,800.0 0	14	3. 5	933.2 0		
华 泰 证 券	2021011800 008566	旋 极 信 息	20 21 年 01 月 18 日	190,404. 00	49,200.0 0	14	3. 5	251.6 1		
华 泰 证 券	2021011800 008568	迪 安 诊 断	20 21 年 01 月 18 日	698,436. 00	17,400.0 0	14	3. 5	922.9 6		
华 泰 证 券	2021011800 008570	大 富 科 技	20 21 年 01 月 18 日	159,698. 00	15,400.0 0	14	3. 5	211.0 4		
华 泰 证 券	2021011800 008572	普 利 制 药	20 21 年 01 月 18 日	442,260. 00	10,500.0 0	14	3. 5	584.4 3		

			月 18 日							
华泰 证券	2021011800 008574	迈 克 生 物	20 21 年 01 月 18 日	760,188. 00	15,600.0 0	14	3. 5	1,004. 56		
华泰 证券	2021011800 008576	顺 网 科 技	20 21 年 01 月 18 日	253,482. 00	16,600.0 0	14	3. 5	334.9 7		
华泰 证券	2021011800 008578	虹 软 科 技	20 21 年 01 月 18 日	646,500. 00	10,000.0 0	14	3. 5	854.3 3		
华泰 证券	2021011800 008580	晶 晨 股 份	20 21 年 01 月 18 日	797,100. 00	10,000.0 0	14	3. 5	1,053. 34		
华泰 证券	2021011800 008582	微 芯 生 物	20 21 年 01 月 18 日	366,000. 00	10,000.0 0	14	3. 5	483.6 6		
华泰 证券	2021011800 008584	北 京 君 正	20 21 年 01 月 18 日	829,500. 00	10,000.0 0	14	3. 5	1,096. 16		

			日						
华泰 证券	2021011800 008586	开 山 股 份	20 21 年 01 月 18 日	191,389. 00	13,700.0 0	14	3. 5	252.9 1	
华泰 证券	2021011800 008588	机 器 人	20 21 年 01 月 18 日	648,396. 00	49,800.0 0	14	3. 5	856.8 3	
华泰 证券	2021011800 009078	睿 创 微 纳	20 21 年 01 月 18 日	1,090,90 0.00	10,000.0 0	14	3. 5	1,441. 59	
华泰 证券	2021011800 009140	易 华 录	20 21 年 01 月 18 日	501,696. 00	15,600.0 0	14	3. 5	662.9 7	
华泰 证券	2021011800 009142	光 威 复 材	20 21 年 01 月 18 日	963,872. 00	10,400.0 0	14	3. 5	1,273. 73	
华泰 证券	2021011800 009534	三 聚 环 保	20 21 年 01 月 18 日	323,736. 00	56,400.0 0	14	3. 5	427.8 1	

华泰 证券	2021011800 009536	蓝色 光标	20 21 年 01 月 18 日	491,568. 00	79,800.0 0	14	3. 5	649.5 9		
华泰 证券	2021011800 009552	特 锐 德	20 21 年 01 月 18 日	854,880. 00	24,000.0 0	14	3. 5	1,129. 70		
华泰 证券	2021011800 009556	网 宿 科 技	20 21 年 01 月 18 日	530,660. 00	78,500.0 0	14	3. 5	701.2 5		
华泰 证券	2021011800 009558	安 科 生 物	20 21 年 01 月 18 日	580,245. 00	38,300.0 0	14	3. 5	766.7 7		
华泰 证券	2021011800 009562	华 测 检 测	20 21 年 01 月 18 日	1,798,82 5.00	66,500.0 0	14	3. 5	2,377. 09		
华泰 证券	2021011800 009576	华 宇 软 件	20 21 年 01 月 18 日	597,690. 00	26,100.0 0	14	3. 5	789.8 3		
华泰	2021011800 009580	寒 锐	20 21 年 01 月 21 日	1,009,50 0.00	10,000.0 0	14	3. 5	1,334. 02		

证 券		钻 业	年 01 月 18 日						
华 泰 证 券	2021011800 009582	万 孚 生 物	20 21 年 01 月 18 日	892,500. 00	10,000.0 0	14	3. 5	1,179. 41	
华 泰 证 券	2021011800 009584	掌 趣 科 技	20 21 年 01 月 18 日	556,416. 00	110,400. 00	14	3. 5	735.2 9	
华 泰 证 券	2021011800 009586	利 亚 德	20 21 年 01 月 18 日	444,375. 00	71,100.0 0	14	3. 5	587.2 3	
华 泰 证 券	2021011800 009588	晶 盛 机 电	20 21 年 01 月 18 日	989,450. 00	25,700.0 0	14	3. 5	1,307. 53	
华 泰 证 券	2021011800 009592	国 瓷 材 料	20 21 年 01 月 18 日	1,381,99 6.00	30,800.0 0	14	3. 5	1,826. 26	
华 泰 证 券	2021011800 009610	华 峰 超 纤	20 21 年 01 月 18 日	297,660. 00	49,200.0 0	14	3. 5	393.3 5	

			月 18 日						
华泰 证 券	2021011800 009612	豆 神 教 育	20 21 年 01 月 18 日	259,652. 00	27,800.0 0	14	3. 5	343.1 2	
华泰 证 券	2021011800 009614	东 方 国 信	20 21 年 01 月 18 日	359,632. 00	33,800.0 0	14	3. 5	475.2 4	
华泰 证 券	2021011800 009616	华 策 影 视	20 21 年 01 月 18 日	296,564. 00	49,100.0 0	14	3. 5	391.9 0	
华泰 证 券	2021011800 009636	碧 水 源	20 21 年 01 月 18 日	674,370. 00	88,500.0 0	14	3. 5	891.1 6	
华泰 证 券	2021011800 009638	汤 臣 倍 健	20 21 年 01 月 18 日	767,880. 00	31,600.0 0	14	3. 5	1,014. 73	
华泰 证 券	2021011800 009640	万 达 信 息	20 21 年 01 月 18 日	669,996. 00	33,300.0 0	14	3. 5	885.3 8	

			日							
华泰 证券	2021011800 009646	长信 科技	20 21 年 01 月 18 日	908,562. 00	97,800.0 0	14	3. 5	1,200. 63		
华泰 证券	2021011800 009648	神州 泰岳	20 21 年 01 月 18 日	354,486. 00	78,600.0 0	14	3. 5	468.4 4		
华泰 证券	2021011800 009650	景 嘉 微	20 21 年 01 月 18 日	730,000. 00	10,000.0 0	14	3. 5	964.6 7		
华泰 证券	2021011800 009656	欧普 康视	20 21 年 01 月 18 日	1,071,57 6.00	12,100.0 0	14	3. 5	1,416. 05		
华泰 证券	2021011800 009666	我武 生物	20 21 年 01 月 18 日	899,640. 00	12,600.0 0	14	3. 5	1,188. 84		
华泰 证券	2021011800 009670	阳光 电源	20 21 年 01 月 18 日	3,512,88 0.00	40,800.0 0	14	3. 5	4,642. 16		

华泰 证券	2021011900 007866	迪 安 诊 断	20 21 年 01 月 19 日	1,353,72 0.00	34,800.0 0	14	3. 5	1,788. 90		
华泰 证券	2021011900 007868	旋 极 信 息	20 21 年 01 月 19 日	388,680. 00	98,400.0 0	14	3. 5	513.6 3		
华泰 证券	2021011900 007870	大 富 科 技	20 21 年 01 月 19 日	316,624. 00	30,800.0 0	14	3. 5	418.4 1		
华泰 证券	2021011900 007872	普 利 制 药	20 21 年 01 月 19 日	859,320. 00	21,000.0 0	14	3. 5	1,135. 56		
华泰 证券	2021011900 007874	中 科 创 达	20 21 年 01 月 19 日	3,388,96 0.00	23,600.0 0	14	3. 5	4,478. 40		
华泰 证券	2021011900 007876	华 峰 超 纤	20 21 年 01 月 19 日	605,160. 00	98,400.0 0	14	3. 5	799.7 0		
华泰	2021011900 007878	东 方	20 21 年 01 月 21 日	717,236. 00	67,600.0 0	14	3. 5	947.8 0		

证 券		国 信	年 01 月 19 日						
华 泰 证 券	2021011900 007880	光 威 复 材	20 21 年 01 月 19 日	1,853,07 2.00	20,800.0 0	14	3. 5	2,448. 77	
华 泰 证 券	2021011900 007882	华 策 影 视	20 21 年 01 月 19 日	600,984. 00	98,200.0 0	14	3. 5	794.1 8	
华 泰 证 券	2021011900 007884	豆 神 教 育	20 21 年 01 月 19 日	507,628. 00	55,600.0 0	14	3. 5	670.8 1	
华 泰 证 券	2021011900 007886	迈 克 生 物	20 21 年 01 月 19 日	1,525,68 0.00	31,200.0 0	14	3. 5	2,016. 14	
华 泰 证 券	2021011900 007888	顺 网 科 技	20 21 年 01 月 19 日	511,612. 00	33,200.0 0	14	3. 5	676.0 8	
华 泰 证 券	2021011900 007890	睿 创 微 纳	20 21 年 01 月 19 日	2,098,00 0.00	20,000.0 0	14	3. 5	2,772. 44	

			月 19 日							
华泰 证券	2021011900 007892	晶 晨 股 份	20 21 年 01 月 19 日	1,573,40 0.00	20,000.0 0	14	3. 5	2,079. 20		
华泰 证券	2021011900 007894	虹 软 科 技	20 21 年 01 月 19 日	1,304,20 0.00	20,000.0 0	14	3. 5	1,723. 46		
华泰 证券	2021011900 007896	微 芯 生 物	20 21 年 01 月 19 日	745,000. 00	20,000.0 0	14	3. 5	984.4 9		
华泰 证券	2021011900 008144	万 达 信 息	20 21 年 01 月 19 日	1,335,33 0.00	66,600.0 0	14	3. 5	1,764. 59		
华泰 证券	2021011900 008146	机 器 人	20 21 年 01 月 19 日	1,312,72 8.00	99,600.0 0	14	3. 5	1,734. 73		
华泰 证券	2021011900 008148	利 亚 德	20 21 年 01 月 19	878,796. 00	142,200. 00	14	3. 5	1,161. 30		

			日							
华泰 证券	2021011900 008150	万孚 生物	20 21 年 01 月 19 日	1,774,00 0.00	20,000.0 0	14	3. 5	2,344. 28		
华泰 证券	2021011900 008152	安科 生物	20 21 年 01 月 19 日	1,138,27 6.00	76,600.0 0	14	3. 5	1,504. 19		
华泰 证券	2021011900 008154	欧普 康视	20 21 年 01 月 19 日	2,100,07 6.00	24,200.0 0	14	3. 5	2,775. 18		
华泰 证券	2021011900 008156	我武 生物	20 21 年 01 月 19 日	1,789,45 2.00	25,200.0 0	14	3. 5	2,364. 70		
华泰 证券	2021011900 008158	开山 股份	20 21 年 01 月 19 日	374,284. 00	27,400.0 0	14	3. 5	494.6 0		
华泰 证券	2021011900 008160	易 华 录	20 21 年 01 月 19 日	961,896. 00	31,200.0 0	14	3. 5	1,271. 11		

华泰 证券	2021011900 008162	阳光 电源	20 21 年 01 月 19 日	6,846,24 0.00	81,600.0 0	14	3. 5	9,047. 08		
华泰 证券	2021011900 008164	蓝色 光标	20 21 年 01 月 19 日	1,002,28 8.00	159,600. 00	14	3. 5	1,324. 49		
华泰 证券	2021011900 008166	网宿 科技	20 21 年 01 月 19 日	1,078,59 0.00	157,000. 00	14	3. 5	1,425. 32		
华泰 证券	2021011900 008168	长信 科技	20 21 年 01 月 19 日	1,774,09 2.00	195,600. 00	14	3. 5	2,344. 40		
华泰 证券	2021011900 008170	晶盛 机电	20 21 年 01 月 19 日	2,003,57 2.00	51,400.0 0	14	3. 5	2,647. 65		
华泰 证券	2021011900 008172	神州 泰岳	20 21 年 01 月 19 日	734,124. 00	157,200. 00	14	3. 5	970.1 2		
华泰	2021011900 008174	碧	20 21 年 01 月 21 日	1,329,27 0.00	177,000. 00	14	3. 5	1,756. 59		

证 券		水 源	年 01 月 19 日							
华 泰 证 券	2021011900 008176	三 聚 环 保	20 21 年 01 月 19 日	666,648. 00	112,800. 00	14	3. 5	880.9 5		
华 泰 证 券	2021011900 008178	汤 臣 倍 健	20 21 年 01 月 19 日	1,534,49 6.00	63,200.0 0	14	3. 5	2,027. 79		
华 泰 证 券	2021011900 008180	特 锐 德	20 21 年 01 月 19 日	1,589,28 0.00	48,000.0 0	14	3. 5	2,100. 18		
华 泰 证 券	2021011900 008182	华 测 检 测	20 21 年 01 月 19 日	3,556,42 0.00	133,000. 00	14	3. 5	4,699. 69		
华 泰 证 券	2021011900 008184	掌 趣 科 技	20 21 年 01 月 19 日	1,130,49 6.00	220,800. 00	14	3. 5	1,493. 91		
华 泰 证 券	2021011900 008186	国 瓷 材 料	20 21 年 01 月 19 日	2,729,49 6.00	61,600.0 0	14	3. 5	3,606. 94		

			月 19 日							
华泰 证 券	2021011900 008188	华 宇 软 件	20 21 年 01 月 19 日	1,163,01 6.00	52,200.0 0	14	3. 5	1,536. 89		
华泰 证 券	2021012100 012093	大 富 科 技	20 21 年 01 月 21 日	165,858. 00	15,400.0 0	14	3. 5	219.1 8		
华泰 证 券	2021012100 012095	汤 臣 倍 健	20 21 年 01 月 21 日	808,960. 00	31,600.0 0	14	3. 5	1,069. 01		
华泰 证 券	2021012100 012097	华 策 影 视	20 21 年 01 月 21 日	311,294. 00	49,100.0 0	14	3. 5	411.3 6		
华泰 证 券	2021012100 012099	晶 盛 机 电	20 21 年 01 月 21 日	1,101,75 9.00	25,700.0 0	14	3. 5	1,455. 94		
华泰 证 券	2021012100 012101	万 孚 生 物	20 21 年 01 月 21 日	910,500. 00	10,000.0 0	14	3. 5	1,203. 20		

			日						
华泰 证券	2021012100 012103	迪 安 诊 断	20 21 年 01 月 21 日	764,904. 00	17,400.0 0	14	3. 5	1,010. 80	
华泰 证券	2021012100 012105	华 峰 超 纤	20 21 年 01 月 21 日	301,596. 00	49,200.0 0	14	3. 5	398.5 5	
华泰 证券	2021012100 012107	万 达 信 息	20 21 年 01 月 21 日	668,997. 00	33,300.0 0	14	3. 5	884.0 6	
华泰 证券	2021012100 012109	掌 趣 科 技	20 21 年 01 月 21 日	582,912. 00	110,400. 00	14	3. 5	770.3 0	
华泰 证券	2021012100 012111	开 山 股 份	20 21 年 01 月 21 日	197,280. 00	13,700.0 0	14	3. 5	260.7 0	
华泰 证券	2021012100 012113	东 方 国 信	20 21 年 01 月 21 日	351,182. 00	33,800.0 0	14	3. 5	464.0 8	

华泰 证券	2021012100 012115	机 器 人	20 21 年 01 月 21 日	645,408. 00	49,800.0 0	14	3. 5	852.8 9		
华泰 证券	2021012100 012117	北 京 君 正	20 21 年 01 月 21 日	801,200. 00	10,000.0 0	14	3. 5	1,058. 76		
华泰 证券	2021012100 012119	三 聚 环 保	20 21 年 01 月 21 日	332,196. 00	56,400.0 0	14	3. 5	438.9 9		
华泰 证券	2021012100 012121	豆 神 教 育	20 21 年 01 月 21 日	250,200. 00	27,800.0 0	14	3. 5	330.6 3		
华泰 证券	2021012100 012123	特 锐 德	20 21 年 01 月 21 日	884,400. 00	24,000.0 0	14	3. 5	1,168. 71		
华泰 证券	2021012100 012125	旋 极 信 息	20 21 年 01 月 21 日	190,896. 00	49,200.0 0	14	3. 5	252.2 6		
华泰	2021012100 012127	碧	20 21 年 01 月 21 日	661,980. 00	88,500.0 0	14	3. 5	874.7 8		

证 券		水 源	年 01 月 21 日						
华 泰 证 券	2021012100 012399	晶 晨 股 份	20 21 年 01 月 21 日	781,400. 00	10,000.0 0	14	3. 5	1,032. 59	
华 泰 证 券	2021012100 012401	中 科 创 达	20 21 年 01 月 21 日	1,727,75 6.00	11,800.0 0	14	3. 5	2,283. 17	
华 泰 证 券	2021012100 012403	蓝 色 光 标	20 21 年 01 月 21 日	499,548. 00	79,800.0 0	14	3. 5	660.1 4	
华 泰 证 券	2021012100 012405	普 利 制 药	20 21 年 01 月 21 日	458,325. 00	10,500.0 0	14	3. 5	605.6 6	
华 泰 证 券	2021012100 012419	光 威 复 材	20 21 年 01 月 21 日	962,832. 00	10,400.0 0	14	3. 5	1,272. 35	
华 泰 证 券	2021012100 012421	华 宇 软 件	20 21 年 01 月 21 日	573,156. 00	26,100.0 0	14	3. 5	757.4 1	

			月 21 日						
华泰 证券	2021012100 012423	虹 软 科 技	20 21 年 01 月 21 日	644,300. 00	10,000.0 0	14	3. 5	851.4 2	
华泰 证券	2021012100 012425	欧 普 康 视	20 21 年 01 月 21 日	1,334,38 8.00	12,100.0 0	14	3. 5	1,763. 35	
华泰 证券	2021012100 012427	睿 创 微 纳	20 21 年 01 月 21 日	1,064,90 0.00	10,000.0 0	14	3. 5	1,407. 23	
华泰 证券	2021012100 012429	微 芯 生 物	20 21 年 01 月 21 日	372,500. 00	10,000.0 0	14	3. 5	492.2 5	
华泰 证券	2021012100 012431	长 信 科 技	20 21 年 01 月 21 日	894,870. 00	97,800.0 0	14	3. 5	1,182. 54	
华泰 证券	2021012100 012433	迈 克 生 物	20 21 年 01 月 21 日	801,840. 00	15,600.0 0	14	3. 5	1,059. 61	

			日							
华泰 证券	2021012100 012435	顺网 科技	20 21 年 01 月 21 日	256,470. 00	16,600.0 0	14	3. 5	338.9 2		
华泰 证券	2021012100 012437	昆仑 万维	20 21 年 01 月 21 日	749,480. 00	32,800.0 0	14	3. 5	990.4 1		
华泰 证券	2021012100 012439	利 亚 德	20 21 年 01 月 21 日	444,375. 00	71,100.0 0	14	3. 5	587.2 3		
华泰 证券	2021012100 012441	易 华 录	20 21 年 01 月 21 日	477,984. 00	15,600.0 0	14	3. 5	631.6 4		
华泰 证券	2021012100 012443	我 武 生 物	20 21 年 01 月 21 日	904,554. 00	12,600.0 0	14	3. 5	1,195. 34		
华泰 证券	2021012100 012445	安 科 生 物	20 21 年 01 月 21 日	589,820. 00	38,300.0 0	14	3. 5	779.4 3		

华泰 证券 券	2021012100 012447	国 瓷 材 料	20 21 年 01 月 21 日	1,485,48 4.00	30,800.0 0	14	3. 5	1,963. 02		
华泰 证券 券	2021012100 012449	网 宿 科 技	20 21 年 01 月 21 日	536,155. 00	78,500.0 0	14	3. 5	708.5 1		
华泰 证券 券	2021012100 012451	华 测 检 测	20 21 年 01 月 21 日	1,867,98 5.00	66,500.0 0	14	3. 5	2,468. 48		
华泰 证券 券	2021012100 012453	长 盈 精 密	20 21 年 01 月 21 日	743,040. 00	24,000.0 0	14	3. 5	981.9 0		
华泰 证券 券	2021012100 012455	神 州 泰 岳	20 21 年 01 月 21 日	363,132. 00	78,600.0 0	14	3. 5	479.8 7		
华泰 证券 券	2021012100 012457	阳 光 电 源	20 21 年 01 月 21 日	3,810,72 0.00	40,800.0 0	14	3. 5	5,035. 74		
兴 业	2021012100 012689	掌 趣	20 21 年 01 月 21 日	582,912. 00	110,400. 00	14	3. 2	704.2 7		

证 券		科 技	年 01 月 21 日							
兴 业 证 券	2021012100 012691	东 方 国 信	20 21 年 01 月 21 日	351,182. 00	33,800.0 0	14	3. 2	424.3 0		
兴 业 证 券	2021012100 012693	北 京 君 正	20 21 年 01 月 21 日	801,200. 00	10,000.0 0	14	3. 2	968.0 1		
兴 业 证 券	2021012100 012695	特 锐 德	20 21 年 01 月 21 日	884,400. 00	24,000.0 0	14	3. 2	1,068. 53		
兴 业 证 券	2021012100 012697	网 宿 科 技	20 21 年 01 月 21 日	536,155. 00	78,500.0 0	14	3. 2	647.7 8		
兴 业 证 券	2021012100 012699	神 州 泰 岳	20 21 年 01 月 21 日	363,132. 00	78,600.0 0	14	3. 2	438.7 4		
兴 业 证 券	2021012100 012701	阳 光 电 源	20 21 年 01 月 21 日	3,810,72 0.00	40,800.0 0	14	3. 2	4,604. 11		

			月 21 日						
兴 业 证 券	2021012100 012703	顺 网 科 技	20 21 年 01 月 21 日	256,470. 00	16,600.0 0	14	3. 2	309.8 7	
兴 业 证 券	2021012100 012705	机 器 人	20 21 年 01 月 21 日	645,408. 00	49,800.0 0	14	3. 2	779.7 8	
兴 业 证 券	2021012100 012707	碧 水 源	20 21 年 01 月 21 日	661,980. 00	88,500.0 0	14	3. 2	799.8 0	
兴 业 证 券	2021012100 012709	安 科 生 物	20 21 年 01 月 21 日	589,820. 00	38,300.0 0	14	3. 2	712.6 2	
兴 业 证 券	2021012100 012711	三 聚 环 保	20 21 年 01 月 21 日	332,196. 00	56,400.0 0	14	3. 2	401.3 6	
兴 业 证 券	2021012100 012713	晶 盛 机 电	20 21 年 01 月 21 日	1,101,75 9.00	25,700.0 0	14	3. 2	1,331. 14	

			日							
兴 业 证 券	2021012100 012715	中 科 创 达	20 21 年 01 月 21 日	1,727,75 6.00	11,800.0 0	14	3. 2	2,087. 47		
兴 业 证 券	2021012100 012717	国 瓷 材 料	20 21 年 01 月 21 日	1,485,48 4.00	30,800.0 0	14	3. 2	1,794. 76		
兴 业 证 券	2021012100 012719	华 峰 超 纤	20 21 年 01 月 21 日	301,596. 00	49,200.0 0	14	3. 2	364.3 9		
兴 业 证 券	2021012100 012721	大 富 科 技	20 21 年 01 月 21 日	165,858. 00	15,400.0 0	14	3. 2	200.3 9		
兴 业 证 券	2021012100 012723	华 宇 软 件	20 21 年 01 月 21 日	573,156. 00	26,100.0 0	14	3. 2	692.4 9		
兴 业 证 券	2021012100 012725	易 华 录	20 21 年 01 月 21 日	477,984. 00	15,600.0 0	14	3. 2	577.5 0		

兴 业 证 券	2021012100 012727	万 孚 生 物	20 21 年 01 月 21 日	910,500. 00	10,000.0 0	14	3. 2	1,100. 06		
兴 业 证 券	2021012100 012729	豆 神 教 育	20 21 年 01 月 21 日	250,200. 00	27,800.0 0	14	3. 2	302.2 9		
兴 业 证 券	2021012100 012731	欧 普 康 视	20 21 年 01 月 21 日	1,334,38 8.00	12,100.0 0	14	3. 2	1,612. 21		
兴 业 证 券	2021012100 012733	我 武 生 物	20 21 年 01 月 21 日	904,554. 00	12,600.0 0	14	3. 2	1,092. 88		
兴 业 证 券	2021012100 012735	华 测 检 测	20 21 年 01 月 21 日	1,867,98 5.00	66,500.0 0	14	3. 2	2,256. 90		
兴 业 证 券	2021012100 012737	汤 臣 倍 健	20 21 年 01 月 21 日	808,960. 00	31,600.0 0	14	3. 2	977.3 8		
兴 业	2021012100 012739	迈 克	20 21	801,840. 00	15,600.0 0	14	3. 2	968.7 8		

证 券		生 物	年 01 月 21 日							
兴 业 证 券	2021012100 012741	蓝 色 光 标	20 21 年 01 月 21 日	499,548. 00	79,800.0 0	14	3. 2	603.5 5		
兴 业 证 券	2021012100 012743	万 达 信 息	20 21 年 01 月 21 日	668,997. 00	33,300.0 0	14	3. 2	808.2 8		
兴 业 证 券	2021012100 012745	长 信 科 技	20 21 年 01 月 21 日	894,870. 00	97,800.0 0	14	3. 2	1,081. 18		
兴 业 证 券	2021012100 012747	利 亚 德	20 21 年 01 月 21 日	444,375. 00	71,100.0 0	14	3. 2	536.8 9		
兴 业 证 券	2021012100 012749	光 威 复 材	20 21 年 01 月 21 日	962,832. 00	10,400.0 0	14	3. 2	1,163. 29		
兴 业 证 券	2021012100 012751	开 山 股 份	20 21 年 01 月 21 日	197,280. 00	13,700.0 0	14	3. 2	238.3 5		

			月 21 日						
兴 业 证 券	2021012100 012753	迪 安 诊 断	20 21 年 01 月 21 日	764,904. 00	17,400.0 0	14	3. 2	924.1 6	
兴 业 证 券	2021012100 012755	华 策 影 视	20 21 年 01 月 21 日	311,294. 00	49,100.0 0	14	3. 2	376.1 0	
兴 业 证 券	2021012100 012757	旋 极 信 息	20 21 年 01 月 21 日	190,896. 00	49,200.0 0	14	3. 2	230.6 4	
兴 业 证 券	2021012100 012759	普 利 制 药	20 21 年 01 月 21 日	458,325. 00	10,500.0 0	14	3. 2	553.7 5	
兴 业 证 券	2021012100 012761	睿 创 微 纳	20 21 年 01 月 21 日	1,064,90 0.00	10,000.0 0	14	3. 2	1,286. 61	
兴 业 证 券	2021012100 012763	晶 晨 股 份	20 21 年 01 月 21 日	781,400. 00	10,000.0 0	14	3. 2	944.0 9	

			日						
兴 业 证 券	2021012100 012765	虹 软 科 技	20 21 年 01 月 21 日	644,300. 00	10,000.0 0	14	3. 2	778.4 4	
兴 业 证 券	2021012100 012767	微 芯 生 物	20 21 年 01 月 21 日	372,500. 00	10,000.0 0	14	3. 2	450.0 5	
华 泰 证 券	2021012100 013045	捷 成 股 份	20 21 年 01 月 21 日	546,150. 00	165,000. 00	14	3. 5	721.7 2	
华 泰 证 券	2021012100 013047	捷 成 股 份	20 21 年 01 月 21 日	273,075. 00	82,500.0 0	14	3. 5	360.8 6	
华 泰 证 券	2021012100 013049	捷 成 股 份	20 21 年 01 月 21 日	819,225. 00	247,500. 00	14	3. 5	1,082. 58	
华 泰 证 券	2021012200 006303	汤 臣 倍 健	20 21 年 01 月 22 日	821,284. 00	31,600.0 0	14	3. 5	1,085. 30	

华泰 证券	2021012200 006305	安科 生物	20 21 年 01 月 22 日	596,684. 00	38,200.0 0	14	3. 5	788.5 0		
华泰 证券	2021012200 006307	掌趣 科技	20 21 年 01 月 22 日	584,016. 00	110,400. 00	14	3. 5	771.7 6		
华泰 证券	2021012200 006309	特 锐 德	20 21 年 01 月 22 日	907,200. 00	24,000.0 0	14	3. 5	1,198. 83		
华泰 证券	2021012200 006311	豆 神 教 育	20 21 年 01 月 22 日	228,238. 00	27,800.0 0	14	3. 5	301.6 1		
华泰 证券	2021012200 006313	国 瓷 材 料	20 21 年 01 月 22 日	1,563,10 0.00	30,800.0 0	14	3. 5	2,065. 59		
华泰 证券	2021012200 006315	阳 光 电 源	20 21 年 01 月 22 日	4,031,04 0.00	40,800.0 0	14	3. 5	5,326. 89		
华泰	2021012200 006355	普 利	20 21	1,266,42 6.00	26,600.0 0	14	3. 5	1,673. 54		

证 券		制 药	年 01 月 22 日							
华 泰 证 券	2021012200 006687	东 方 国 信	20 21 年 01 月 22 日	345,774. 00	33,800.0 0	14	3. 5	456.9 3		
华 泰 证 券	2021012200 006689	晶 盛 机 电	20 21 年 01 月 22 日	1,152,00 0.00	25,600.0 0	14	3. 5	1,522. 33		
华 泰 证 券	2021012200 006691	旋 极 信 息	20 21 年 01 月 22 日	182,532. 00	49,200.0 0	14	3. 5	241.2 1		
华 泰 证 券	2021012200 006693	利 亚 德	20 21 年 01 月 22 日	435,230. 00	71,000.0 0	14	3. 5	575.1 4		
华 泰 证 券	2021012200 006695	三 聚 环 保	20 21 年 01 月 22 日	332,760. 00	56,400.0 0	14	3. 5	439.7 3		
华 泰 证 券	2021012200 006697	神 州 泰 岳	20 21 年 01 月 22 日	351,342. 00	78,600.0 0	14	3. 5	464.2 9		

			月 22 日							
华泰 证券	2021012200 006699	万 达 信 息	20 21 年 01 月 22 日	649,392. 00	33,200.0 0	14	3. 5	858.1 5		
华泰 证券	2021012200 006701	网 宿 科 技	20 21 年 01 月 22 日	521,904. 00	78,600.0 0	14	3. 5	689.6 8		
华泰 证券	2021012200 006703	长 信 科 技	20 21 年 01 月 22 日	846,948. 00	97,800.0 0	14	3. 5	1,119. 21		
华泰 证券	2021012200 006705	华 策 影 视	20 21 年 01 月 22 日	312,130. 00	49,000.0 0	14	3. 5	412.4 7		
华泰 证券	2021012200 006707	碧 水 源	20 21 年 01 月 22 日	660,070. 00	88,600.0 0	14	3. 5	872.2 6		
华泰 证券	2021012200 006709	华 峰 超 纤	20 21 年 01 月 22 日	296,676. 00	49,200.0 0	14	3. 5	392.0 5		

			日						
华泰 证券	2021012200 006711	华 测 检 测	20 21 年 01 月 22 日	2,087,91 0.00	66,600.0 0	14	3. 5	2,759. 10	
华泰 证券	2021012200 006713	机 器 人	20 21 年 01 月 22 日	638,436. 00	49,800.0 0	14	3. 5	843.6 7	
华泰 证券	2021012200 006715	华 宇 软 件	20 21 年 01 月 22 日	553,280. 00	26,000.0 0	14	3. 5	731.1 4	
华泰 证券	2021012200 006717	蓝 色 光 标	20 21 年 01 月 22 日	487,578. 00	79,800.0 0	14	3. 5	644.3 2	
华泰 证券	2021012200 006719	捷 成 股 份	20 21 年 01 月 22 日	264,320. 00	82,600.0 0	14	3. 5	349.2 9	
华泰 证券	2021012200 007121	光 威 复 材	20 21 年 01 月 22 日	2,440,17 8.00	25,400.0 0	14	3. 5	3,224. 62	

华泰 证券	2021012200 007123	我 武 生 物	20 21 年 01 月 22 日	2,309,50 0.00	31,000.0 0	14	3. 5	3,051. 93		
华泰 证券	2021012200 007125	开 山 股 份	20 21 年 01 月 22 日	525,000. 00	35,000.0 0	14	3. 5	693.7 7		
华泰 证券	2021012200 007127	中 科 创 达	20 21 年 01 月 22 日	4,641,62 4.00	31,200.0 0	14	3. 5	6,133. 75		
华泰 证券	2021012200 007129	迪 安 诊 断	20 21 年 01 月 22 日	2,198,95 0.00	44,200.0 0	14	3. 5	2,905. 84		
华泰 证券	2021012200 007131	欧 普 康 视	20 21 年 01 月 22 日	4,030,99 8.00	35,400.0 0	14	3. 5	5,326. 83		
华泰 证券	2021012200 007133	迈 克 生 物	20 21 年 01 月 22 日	2,099,19 6.00	39,600.0 0	14	3. 5	2,774. 02		
华泰	2021012200 007135	顺 网	20 21 年 01 月 21 日	653,496. 00	43,800.0 0	14	3. 5	863.5 7		

证 券		科 技	年 01 月 22 日							
华 泰 证 券	2021012200 007137	易 华 录	20 21 年 01 月 22 日	1,303,77 6.00	43,200.0 0	14	3. 5	1,722. 90		
华 泰 证 券	2021012200 007139	大 富 科 技	20 21 年 01 月 22 日	398,208. 00	38,400.0 0	14	3. 5	526.2 2		
华 泰 证 券	2021012800 000222	红 日 药 业	20 21 年 01 月 28 日	905,940. 00	215,700. 00	21	3. 5	1,795. 75		
华 泰 证 券	2021012800 000224	捷 成 股 份	20 21 年 01 月 28 日	775,266. 00	246,900. 00	21	3. 5	1,536. 73		
华 泰 证 券	2021012800 000238	虹 软 科 技	20 21 年 01 月 28 日	1,761,30 0.00	30,000.0 0	21	3. 5	3,491. 25		
华 泰 证 券	2021012800 000240	晶 晨 股 份	20 21 年 01 月 01 日	2,445,00 0.00	30,000.0 0	21	3. 5	4,846. 48		

			月 28 日							
华泰 证券	2021012800 000242	微 芯 生 物	20 21 年 01 月 28 日	1,149,90 0.00	30,000.0 0	21	3. 5	2,279. 33		
华泰 证券	2021012800 000244	睿 创 微 纳	20 21 年 01 月 28 日	3,313,50 0.00	30,000.0 0	21	3. 5	6,568. 02		
华泰 证券	2021012800 000318	景 嘉 微	20 21 年 01 月 28 日	2,289,30 0.00	30,000.0 0	21	3. 5	4,537. 85		
华泰 证券	2021012800 000319	我 武 生 物	20 21 年 01 月 28 日	3,222,07 2.00	37,800.0 0	21	3. 5	6,386. 79		
华泰 证券	2021012800 000321	迈 克 生 物	20 21 年 01 月 28 日	2,192,58 0.00	46,800.0 0	21	3. 5	4,346. 13		
华泰 证券	2021012800 000323	利 亚 德	20 21 年 01 月 28	1,318,19 4.00	213,300. 00	21	3. 5	2,612. 93		

			日						
华泰 证券	2021012800 000324	掌趣 科技	20 21 年 01 月 28 日	1,887,84 0.00	331,200. 00	21	3. 5	3,742. 08	
华泰 证券	2021012800 000328	晶盛 机电	20 21 年 01 月 28 日	3,224,32 2.00	77,100.0 0	21	3. 5	6,391. 25	
华泰 证券	2021012800 000330	寒锐 钴业	20 21 年 01 月 28 日	3,247,20 0.00	30,000.0 0	21	3. 5	6,436. 60	
华泰 证券	2021012800 000332	万孚 生物	20 21 年 01 月 28 日	2,613,30 0.00	30,000.0 0	21	3. 5	5,180. 09	
华泰 证券	2021012800 000334	光威 复材	20 21 年 01 月 28 日	2,761,20 0.00	31,200.0 0	21	3. 5	5,473. 25	
华泰 证券	2021012800 000336	中科 创达	20 21 年 01 月 28 日	5,017,59 6.00	35,400.0 0	21	3. 5	9,945. 88	

华泰 证券 券	2021012800 000337	普 利 制 药	20 21 年 01 月 28 日	1,430,10 0.00	31,500.0 0	21	3. 5	2,834. 75		
华泰 证券 券	2021012800 000340	欧 普 康 视	20 21 年 01 月 28 日	4,066,32 6.00	36,300.0 0	21	3. 5	8,060. 27		
华泰 证券 券	2021012800 000342	东 方 国 信	20 21 年 01 月 28 日	986,622. 00	101,400. 00	21	3. 5	1,955. 68		
华泰 证券 券	2021012800 000344	万 达 信 息	20 21 年 01 月 28 日	1,801,19 7.00	99,900.0 0	21	3. 5	3,570. 33		
华泰 证券 券	2021012800 000346	华 峰 超 纤	20 21 年 01 月 28 日	845,748. 00	147,600. 00	21	3. 5	1,676. 44		
华泰 证券 券	2021012800 000348	华 策 影 视	20 21 年 01 月 28 日	998,694. 00	147,300. 00	21	3. 5	1,979. 61		
华泰 证券 券	2021012800 000350	华 宇	20 21 年 01 月 21 日	1,562,86 8.00	78,300.0 0	21	3. 5	3,097. 92		

证 券		软 件	年 01 月 28 日							
华 泰 证 券	2021012800 000352	汤 臣 倍 健	20 21 年 01 月 28 日	2,169,97 2.00	94,800.0 0	21	3. 5	4,301. 32		
华 泰 证 券	2021012800 000354	大 富 科 技	20 21 年 01 月 28 日	483,714. 00	46,200.0 0	21	3. 5	958.8 2		
华 泰 证 券	2021012800 000356	阳 光 电 源	20 21 年 01 月 28 日	12,189,8 16.00	122,400. 00	21	3. 5	24,16 2.66		
华 泰 证 券	2021012800 000358	国 瓷 材 料	20 21 年 01 月 28 日	4,462,92 0.00	92,400.0 0	21	3. 5	8,846. 40		
华 泰 证 券	2021012800 000360	易 华 录	20 21 年 01 月 28 日	1,285,59 6.00	46,800.0 0	21	3. 5	2,548. 31		
华 泰 证 券	2021012800 000362	开 山 股 份	20 21 年 01 月 28 日	561,837. 00	41,100.0 0	21	3. 5	1,113. 67		

			月 28 日							
华泰 证券	2021012800 000363	迪 安 诊 断	20 21 年 01 月 28 日	2,179,35 0.00	52,200.0 0	21	3. 5	4,319. 91		
华泰 证券	2021012800 000366	顺 网 科 技	20 21 年 01 月 28 日	819,210. 00	49,800.0 0	21	3. 5	1,623. 84		
华泰 证券	2021012800 000368	华 测 检 测	20 21 年 01 月 28 日	5,619,91 5.00	199,500. 00	21	3. 5	11,13 9.80		
华泰 证券	2021012800 000369	安 科 生 物	20 21 年 01 月 28 日	1,621,23 9.00	114,900. 00	21	3. 5	3,213. 62		
华泰 证券	2021012800 000372	豆 神 教 育	20 21 年 01 月 28 日	778,956. 00	83,400.0 0	21	3. 5	1,544. 05		
华泰 证券	2021012800 000373	特 锐 德	20 21 年 01 月 28 日	2,885,76 0.00	72,000.0 0	21	3. 5	5,720. 16		

			日						
华泰 证券	2021012800 000376	神州 泰岳	20 21 年 01 月 28 日	1,072,89 0.00	235,800. 00	21	3. 5	2,126. 68	
华泰 证券	2021012800 000378	碧 水 源	20 21 年 01 月 28 日	1,946,11 5.00	265,500. 00	21	3. 5	3,857. 59	
华泰 证券	2021012800 000380	三 聚 环 保	20 21 年 01 月 28 日	1,082,88 0.00	169,200. 00	21	3. 5	2,146. 49	
华泰 证券	2021012800 000382	网 宿 科 技	20 21 年 01 月 28 日	1,530,75 0.00	235,500. 00	21	3. 5	3,034. 25	
华泰 证券	2021012800 000383	长 信 科 技	20 21 年 01 月 28 日	2,259,18 0.00	293,400. 00	21	3. 5	4,478. 15	
华泰 证券	2021012800 000386	机 器 人	20 21 年 01 月 28 日	1,795,78 8.00	149,400. 00	21	3. 5	3,559. 61	

华泰 证券	2021012800 000388	蓝色 光标	20 21 年 01 月 28 日	1,580,04 0.00	239,400. 00	21	3. 5	3,131. 96		
华泰 证券	2021012800 009688	北京 君正	20 21 年 01 月 28 日	2,086,20 0.00	30,000.0 0	21	3. 5	4,135. 27		
华泰 证券	2021012800 009690	长盈 精密	20 21 年 01 月 28 日	1,925,28 0.00	72,000.0 0	21	3. 5	3,816. 29		
华泰 证券	2021012800 009692	昆仑 万维	20 21 年 01 月 28 日	2,378,32 8.00	98,400.0 0	21	3. 5	4,714. 32		
华泰 证券	2021012800 009694	旋极 信息	20 21 年 01 月 28 日	516,600. 00	147,600. 00	21	3. 5	1,024. 00		
华泰 证券	2021012800 009696	欣 旺 达	20 21 年 01 月 28 日	3,549,48 0.00	132,000. 00	21	3. 5	7,035. 78		
华泰	2021020100 000194	欣	20 21 年 01 月 21 日	1,166,00 0.00	44,000.0 0	17	3. 5	1,871. 01		

证 券		旺 达	年 02 月 01 日						
华 泰 证 券	2021020100 000196	捷 成 股 份	20 21 年 02 月 01 日	238,714. 00	82,600.0 0	17	3. 5	383.0 5	
华 泰 证 券	2021020100 000198	红 日 药 业	20 21 年 02 月 01 日	295,920. 00	72,000.0 0	17	3. 5	474.8 4	
华 泰 证 券	2021020100 009386	万 孚 生 物	20 21 年 02 月 01 日	878,800. 00	10,000.0 0	17	3. 5	1,410. 16	
华 泰 证 券	2021020100 009388	掌 趣 科 技	20 21 年 02 月 01 日	599,472. 00	110,400. 00	17	3. 5	961.9 4	
华 泰 证 券	2021020100 009390	利 亚 德	20 21 年 02 月 01 日	433,710. 00	71,100.0 0	17	3. 5	695.9 5	
华 泰 证 券	2021020100 009392	国 瓷 材 料	20 21 年 02 月 02 日	1,561,86 8.00	30,800.0 0	17	3. 5	2,506. 23	

			月 01 日						
华泰 证券	2021020100 009394	晶 盛 机 电	20 21 年 02 月 01 日	1,058,84 0.00	25,700.0 0	17	3. 5	1,699. 06	
华泰 证券	2021020100 009396	汤 臣 倍 健	20 21 年 02 月 01 日	703,100. 00	31,600.0 0	17	3. 5	1,128. 22	
华泰 证券	2021020100 009398	豆 神 教 育	20 21 年 02 月 01 日	250,200. 00	27,800.0 0	17	3. 5	401.4 8	
华泰 证券	2021020100 009400	华 策 影 视	20 21 年 02 月 01 日	339,281. 00	49,100.0 0	17	3. 5	544.4 2	
华泰 证券	2021020100 009402	东 方 国 信	20 21 年 02 月 01 日	322,114. 00	33,800.0 0	17	3. 5	516.8 8	
华泰 证券	2021020100 009404	华 峰 超 纤	20 21 年 02 月 01 日	252,396. 00	49,200.0 0	17	3. 5	405.0 0	

			日						
华泰 证券	2021020100 009406	碧 水 源	20 21 年 02 月 01 日	647,820. 00	88,500.0 0	17	3. 5	1,039. 52	
华泰 证券	2021020100 009408	微 芯 生 物	20 21 年 02 月 01 日	369,700. 00	10,000.0 0	17	3. 5	593.2 3	
华泰 证券	2021020100 009410	晶 晨 股 份	20 21 年 02 月 01 日	816,000. 00	10,000.0 0	17	3. 5	1,309. 39	
华泰 证券	2021020100 009412	虹 软 科 技	20 21 年 02 月 01 日	588,300. 00	10,000.0 0	17	3. 5	944.0 1	
华泰 证券	2021020100 009414	睿 创 微 纳	20 21 年 02 月 01 日	1,100,00 0.00	10,000.0 0	17	3. 5	1,765. 10	
华泰 证券	2021020100 009416	易 华 录	20 21 年 02 月 01 日	422,136. 00	15,600.0 0	17	3. 5	677.3 8	

华泰 证券	2021020100 009418	蓝色 光标	20 21 年 02 月 01 日	517,104. 00	79,800.0 0	17	3. 5	829.7 7		
华泰 证券	2021020100 009420	三聚 环保	20 21 年 02 月 01 日	332,760. 00	56,400.0 0	17	3. 5	533.9 6		
华泰 证券	2021020100 009422	光威 复材	20 21 年 02 月 01 日	921,440. 00	10,400.0 0	17	3. 5	1,478. 58		
华泰 证券	2021020100 009424	安科 生物	20 21 年 02 月 01 日	550,754. 00	38,300.0 0	17	3. 5	883.7 6		
华泰 证券	2021020100 009426	特 锐 德	20 21 年 02 月 01 日	853,440. 00	24,000.0 0	17	3. 5	1,369. 46		
华泰 证券	2021020100 009428	网 宿 科 技	20 21 年 02 月 01 日	509,465. 00	78,500.0 0	17	3. 5	817.5 1		
华泰	2021020100 009430	华 宇	20 21	510,516. 00	26,100.0 0	17	3. 5	819.1 9		

证 券		软 件	年 02 月 01 日							
华 泰 证 券	2021020100 009432	寒 锐 钻 业	20 21 年 02 月 01 日	969,400. 00	10,000.0 0	17	3. 5	1,555. 54		
华 泰 证 券	2021020100 009434	万 达 信 息	20 21 年 02 月 01 日	679,320. 00	33,300.0 0	17	3. 5	1,090. 06		
华 泰 证 券	2021020100 009436	旋 极 信 息	20 21 年 02 月 01 日	163,344. 00	49,200.0 0	17	3. 5	262.1 1		
华 泰 证 券	2021020100 009438	欧 普 康 视	20 21 年 02 月 01 日	1,355,20 0.00	12,100.0 0	17	3. 5	2,174. 61		
华 泰 证 券	2021020100 009440	迈 克 生 物	20 21 年 02 月 01 日	699,192. 00	15,600.0 0	17	3. 5	1,121. 95		
华 泰 证 券	2021020100 009442	普 利 制 药	20 21 年 02 月 02 日	461,475. 00	10,500.0 0	17	3. 5	740.5 0		

			月 01 日						
华泰 证券	2021020100 009444	神 州 泰 岳	20 21 年 02 月 01 日	341,124. 00	78,600.0 0	17	3. 5	547.3 8	
华泰 证券	2021020100 009446	华 测 检 测	20 21 年 02 月 01 日	2,035,56 5.00	66,500.0 0	17	3. 5	3,266. 35	
华泰 证券	2021020100 009448	我 武 生 物	20 21 年 02 月 01 日	1,176,84 0.00	12,600.0 0	17	3. 5	1,888. 40	
华泰 证券	2021020100 009450	开 山 股 份	20 21 年 02 月 01 日	185,224. 00	13,700.0 0	17	3. 5	297.2 2	
华泰 证券	2021020100 009452	机 器 人	20 21 年 02 月 01 日	599,592. 00	49,800.0 0	17	3. 5	962.1 3	
华泰 证券	2021020100 009454	大 富 科 技	20 21 年 02 月 01 日	155,386. 00	15,400.0 0	17	3. 5	249.3 4	

			日						
华泰 证券	2021020100 009456	迪 安 诊 断	20 21 年 02 月 01 日	709,050. 00	17,400.0 0	17	3. 5	1,137. 77	
华泰 证券	2021020100 009458	昆 仑 万 维	20 21 年 02 月 01 日	780,640. 00	32,800.0 0	17	3. 5	1,252. 65	
华泰 证券	2021020100 009460	长 信 科 技	20 21 年 02 月 01 日	778,488. 00	97,800.0 0	17	3. 5	1,249. 19	
华泰 证券	2021020100 009462	景 嘉 微	20 21 年 02 月 01 日	726,300. 00	10,000.0 0	17	3. 5	1,165. 45	
华泰 证券	2021020100 009464	顺 网 科 技	20 21 年 02 月 01 日	262,612. 00	16,600.0 0	17	3. 5	421.4 0	
华泰 证券	2021020100 009466	中 科 创 达	20 21 年 02 月 01 日	1,765,28 0.00	11,800.0 0	17	3. 5	2,832. 64	

华泰 证券	2021020100 009468	阳光 电源	20 21 年 02 月 01 日	3,952,70 4.00	40,800.0 0	17	3. 5	6,342. 66		
华泰 证券	2021020100 009470	长盈 精密	20 21 年 02 月 01 日	615,600. 00	24,000.0 0	17	3. 5	987.8 2		
华泰 证券	2021020100 009472	北京 君正	20 21 年 02 月 01 日	682,000. 00	10,000.0 0	17	3. 5	1,094. 36		
华泰 证券	2021020200 000361	欣 旺 达	20 21 年 02 月 02 日	2,493,04 0.00	88,000.0 0	16	3. 5	3,765. 11		
华泰 证券	2021020200 000362	捷成 股份	20 21 年 02 月 02 日	467,516. 00	165,200. 00	16	3. 5	706.0 7		
华泰 证券	2021020200 000365	红日 药业	20 21 年 02 月 02 日	586,080. 00	144,000. 00	16	3. 5	885.1 3		
华泰	2021020200 009231	阳光	20 21 年 02 月 21 日	8,029,44 0.00	81,600.0 0	16	3. 5	12,12 6.45		

证 券		电 源	年 02 月 02 日							
华 泰 证 券	2021020200 009233	微 芯 生 物	20 21 年 02 月 02 日	735,600. 00	20,000.0 0	16	3. 5	1,110. 94		
华 泰 证 券	2021020200 009235	长 信 科 技	20 21 年 02 月 02 日	1,562,84 4.00	195,600. 00	16	3. 5	2,360. 28		
华 泰 证 券	2021020200 009237	睿 创 微 纳	20 21 年 02 月 02 日	2,199,60 0.00	20,000.0 0	16	3. 5	3,321. 94		
华 泰 证 券	2021020200 009239	开 山 股 份	20 21 年 02 月 02 日	363,598. 00	27,400.0 0	16	3. 5	549.1 2		
华 泰 证 券	2021020200 009241	网 宿 科 技	20 21 年 02 月 02 日	1,020,50 0.00	157,000. 00	16	3. 5	1,541. 21		
华 泰 证 券	2021020200 009243	虹 软 科 技	20 21 年 02 月 02 日	1,177,00 0.00	20,000.0 0	16	3. 5	1,777. 56		

			月 02 日						
华泰 证券	2021020200 009245	我 武 生 物	20 21 年 02 月 02 日	2,329,23 6.00	25,200.0 0	16	3. 5	3,517. 72	
华泰 证券	2021020200 009247	易 华 录	20 21 年 02 月 02 日	882,648. 00	31,200.0 0	16	3. 5	1,333. 02	
华泰 证券	2021020200 009249	迪 安 诊 断	20 21 年 02 月 02 日	1,443,85 2.00	34,800.0 0	16	3. 5	2,180. 57	
华泰 证券	2021020200 009251	晶 盛 机 电	20 21 年 02 月 02 日	2,189,64 0.00	51,400.0 0	16	3. 5	3,306. 90	
华泰 证券	2021020200 009253	晶 晨 股 份	20 21 年 02 月 02 日	1,700,00 0.00	20,000.0 0	16	3. 5	2,567. 42	
华泰 证券	2021020200 009255	旋 极 信 息	20 21 年 02 月 02 日	322,752. 00	98,400.0 0	16	3. 5	487.4 4	

			日							
华泰 证券	2021020200 009257	蓝色 光标	20 21 年 02 月 02 日	1,050,16 8.00	159,600. 00	16	3. 5	1,586. 01		
华泰 证券	2021020200 009259	普利 制药	20 21 年 02 月 02 日	919,170. 00	21,000.0 0	16	3. 5	1,388. 17		
华泰 证券	2021020200 009261	华峰 超纤	20 21 年 02 月 02 日	500,856. 00	98,400.0 0	16	3. 5	756.4 2		
华泰 证券	2021020200 009263	光威 复材	20 21 年 02 月 02 日	1,899,24 8.00	20,800.0 0	16	3. 5	2,868. 34		
华泰 证券	2021020200 009265	大富 科技	20 21 年 02 月 02 日	308,000. 00	30,800.0 0	16	3. 5	465.1 6		
华泰 证券	2021020200 009267	豆神 教育	20 21 年 02 月 02 日	477,048. 00	55,600.0 0	16	3. 5	720.4 6		

华泰 证券	2021020200 009269	中 科 创 达	20 21 年 02 月 02 日	3,632,04 0.00	23,600.0 0	16	3. 5	5,485. 28		
华泰 证券	2021020200 009271	迈 克 生 物	20 21 年 02 月 02 日	1,376,54 4.00	31,200.0 0	16	3. 5	2,078. 92		
华泰 证券	2021020200 009273	东 方 国 信	20 21 年 02 月 02 日	633,412. 00	67,600.0 0	16	3. 5	956.6 1		
华泰 证券	2021020200 009275	万 达 信 息	20 21 年 02 月 02 日	1,322,01 0.00	66,600.0 0	16	3. 5	1,996. 56		
华泰 证券	2021020200 009277	机 器 人	20 21 年 02 月 02 日	1,187,23 2.00	99,600.0 0	16	3. 5	1,793. 01		
华泰 证券	2021020200 009279	华 策 影 视	20 21 年 02 月 02 日	655,976. 00	98,200.0 0	16	3. 5	990.6 9		
华泰	2021020200 009281	万 孚	20 21	1,763,80 0.00	20,000.0 0	16	3. 5	2,663. 78		

证 券		生 物	年 02 月 02 日							
华 泰 证 券	2021020200 009283	顺 网 科 技	20 21 年 02 月 02 日	513,272. 00	33,200.0 0	16	3. 5	775.1 7		
华 泰 证 券	2021020200 009285	安 科 生 物	20 21 年 02 月 02 日	1,085,42 2.00	76,600.0 0	16	3. 5	1,639. 26		
华 泰 证 券	2021020200 009287	利 亚 德	20 21 年 02 月 02 日	848,934. 00	142,200. 00	16	3. 5	1,282. 10		
华 泰 证 券	2021020200 009289	神 州 泰 岳	20 21 年 02 月 02 日	724,692. 00	157,200. 00	16	3. 5	1,094. 46		
华 泰 证 券	2021020200 009291	欧 普 康 视	20 21 年 02 月 02 日	2,701,44 6.00	24,200.0 0	16	3. 5	4,079. 85		
华 泰 证 券	2021020200 009293	汤 臣 倍 健	20 21 年 02 月 02 日	1,430,21 6.00	63,200.0 0	16	3. 5	2,159. 98		

			月 02 日						
华泰 证 券	2021020200 009295	碧 水 源	20 21 年 02 月 02 日	1,288,56 0.00	177,000. 00	16	3. 5	1,946. 05	
华泰 证 券	2021020200 009297	三 聚 环 保	20 21 年 02 月 02 日	657,624. 00	112,800. 00	16	3. 5	993.1 8	
华泰 证 券	2021020200 009299	华 测 检 测	20 21 年 02 月 02 日	4,029,90 0.00	133,000. 00	16	3. 5	6,086. 15	
华泰 证 券	2021020200 009301	特 锐 德	20 21 年 02 月 02 日	1,713,60 0.00	48,000.0 0	16	3. 5	2,587. 96	
华泰 证 券	2021020200 009303	掌 趣 科 技	20 21 年 02 月 02 日	1,181,28 0.00	220,800. 00	16	3. 5	1,784. 03	
华泰 证 券	2021020200 009305	国 瓷 材 料	20 21 年 02 月 02 日	3,160,08 0.00	61,600.0 0	16	3. 5	4,772. 50	

			日						
华泰 证券	2021020200 009307	华 宇 软 件	20 21 年 02 月 02 日	990,234. 00	52,200.0 0	16	3. 5	1,495. 50	
兴 业 证 券	2021020400 000235	欣 旺 达	20 21 年 02 月 04 日	1,192,40 0.00	44,000.0 0	14	3. 2	1,440. 66	
兴 业 证 券	2021020400 000237	红 日 药 业	20 21 年 02 月 04 日	274,320. 00	72,000.0 0	14	3. 2	331.4 3	
华 泰 证 券	2021020400 000269	欣 旺 达	20 21 年 02 月 04 日	1,192,40 0.00	44,000.0 0	14	3. 5	1,575. 72	
华 泰 证 券	2021020400 000271	红 日 药 业	20 21 年 02 月 04 日	274,320. 00	72,000.0 0	14	3. 5	362.5 0	
华 泰 证 券	2021020400 013985	国 瓷 材 料	20 21 年 02 月 04 日	1,592,36 0.00	30,800.0 0	14	3. 5	2,104. 25	

华泰 证券	2021020400 013987	利 亚 德	20 21 年 02 月 04 日	448,641. 00	71,100.0 0	14	3. 5	592.8 6		
华泰 证券	2021020400 013989	长 信 科 技	20 21 年 02 月 04 日	754,038. 00	97,800.0 0	14	3. 5	996.4 4		
华泰 证券	2021020400 013991	欧 普 康 视	20 21 年 02 月 04 日	1,353,74 8.00	12,100.0 0	14	3. 5	1,788. 93		
华泰 证券	2021020400 013993	华 宇 软 件	20 21 年 02 月 04 日	463,014. 00	26,100.0 0	14	3. 5	611.8 6		
华泰 证券	2021020400 013995	顺 网 科 技	20 21 年 02 月 04 日	247,506. 00	16,600.0 0	14	3. 5	327.0 7		
华泰 证券	2021020400 013997	昆 仑 万 维	20 21 年 02 月 04 日	678,632. 00	32,800.0 0	14	3. 5	896.7 9		
华泰	2021020400 013999	迈 克	20 21 年 02 月 21 日	643,344. 00	15,600.0 0	14	3. 5	850.1 6		

证 券		生 物	年 02 月 04 日							
华 泰 证 券	2021020400 014001	微 芯 生 物	20 21 年 02 月 04 日	337,900. 00	10,000.0 0	14	3. 5	446.5 2		
华 泰 证 券	2021020400 014003	虹 软 科 技	20 21 年 02 月 04 日	528,800. 00	10,000.0 0	14	3. 5	698.7 9		
华 泰 证 券	2021020400 014005	晶 晨 股 份	20 21 年 02 月 04 日	834,500. 00	10,000.0 0	14	3. 5	1,102. 76		
华 泰 证 券	2021020400 014007	睿 创 微 纳	20 21 年 02 月 04 日	956,500. 00	10,000.0 0	14	3. 5	1,263. 98		
华 泰 证 券	2021020400 014009	碧 水 源	20 21 年 02 月 04 日	645,165. 00	88,500.0 0	14	3. 5	852.5 6		
华 泰 证 券	2021020400 014011	旋 极 信 息	20 21 年 02 月 02 日	150,060. 00	49,200.0 0	14	3. 5	198.3 0		

			月 04 日							
华泰 证券	2021020400 014013	三 聚 环 保	20 21 年 02 月 04 日	325,428. 00	56,400.0 0	14	3. 5	430.0 4		
华泰 证券	2021020400 014015	开 山 股 份	20 21 年 02 月 04 日	193,170. 00	13,700.0 0	14	3. 5	255.2 7		
华泰 证券	2021020400 014017	特 锐 德	20 21 年 02 月 04 日	819,600. 00	24,000.0 0	14	3. 5	1,083. 07		
华泰 证券	2021020400 014019	北 京 君 正	20 21 年 02 月 04 日	652,200. 00	10,000.0 0	14	3. 5	861.8 6		
华泰 证券	2021020400 014021	机 器 人	20 21 年 02 月 04 日	548,298. 00	49,800.0 0	14	3. 5	724.5 6		
华泰 证券	2021020400 014023	东 方 国 信	20 21 年 02 月 04 日	302,510. 00	33,800.0 0	14	3. 5	399.7 6		

			日						
华泰 证券	2021020400 014025	豆 神 教 育	20 21 年 02 月 04 日	221,010. 00	27,800.0 0	14	3. 5	292.0 6	
华泰 证券	2021020400 014027	神 州 泰 岳	20 21 年 02 月 04 日	329,334. 00	78,600.0 0	14	3. 5	435.2 0	
华泰 证券	2021020400 014029	阳 光 电 源	20 21 年 02 月 04 日	4,467,60 0.00	40,800.0 0	14	3. 5	5,903. 79	
华泰 证券	2021020400 014031	长 盈 精 密	20 21 年 02 月 04 日	570,000. 00	24,000.0 0	14	3. 5	753.2 4	
华泰 证券	2021020400 014033	迪 安 诊 断	20 21 年 02 月 04 日	696,174. 00	17,400.0 0	14	3. 5	919.9 7	
华泰 证券	2021020400 014035	万 孚 生 物	20 21 年 02 月 04 日	860,200. 00	10,000.0 0	14	3. 5	1,136. 73	

华泰 证券	2021020400 014037	掌 趣 科 技	20 21 年 02 月 04 日	627,072. 00	110,400. 00	14	3. 5	828.6 6		
华泰 证券	2021020400 014039	晶 盛 机 电	20 21 年 02 月 04 日	1,030,31 3.00	25,700.0 0	14	3. 5	1,361. 52		
华泰 证券	2021020400 014041	万 达 信 息	20 21 年 02 月 04 日	663,669. 00	33,300.0 0	14	3. 5	877.0 2		
华泰 证券	2021020400 014043	华 峰 超 纤	20 21 年 02 月 04 日	251,412. 00	49,200.0 0	14	3. 5	332.2 3		
华泰 证券	2021020400 014045	华 策 影 视	20 21 年 02 月 04 日	326,024. 00	49,100.0 0	14	3. 5	430.8 3		
华泰 证券	2021020400 014047	汤 臣 倍 健	20 21 年 02 月 04 日	692,988. 00	31,600.0 0	14	3. 5	915.7 6		
华泰	2021020400 014049	大 富	20 21	142,912. 00	15,400.0 0	14	3. 5	188.8 5		

证 券		科 技	年 02 月 04 日							
华 泰 证 券	2021020400 014051	普 利 制 药	20 21 年 02 月 04 日	487,200. 00	10,500.0 0	14	3. 5	643.8 2		
华 泰 证 券	2021020400 014053	蓝 色 光 标	20 21 年 02 月 04 日	490,770. 00	79,800.0 0	14	3. 5	648.5 4		
华 泰 证 券	2021020400 014055	中 科 创 达	20 21 年 02 月 04 日	1,664,39 0.00	11,800.0 0	14	3. 5	2,199. 44		
华 泰 证 券	2021020400 014057	安 科 生 物	20 21 年 02 月 04 日	536,966. 00	38,300.0 0	14	3. 5	709.5 8		
华 泰 证 券	2021020400 014059	易 华 录	20 21 年 02 月 04 日	409,656. 00	15,600.0 0	14	3. 5	541.3 5		
华 泰 证 券	2021020400 014061	光 威 复 材	20 21 年 02 月 02 日	914,160. 00	10,400.0 0	14	3. 5	1,208. 03		

			月 04 日							
华泰 证券	2021020400 014063	我 武 生 物	20 21 年 02 月 04 日	1,153,53 0.00	12,600.0 0	14	3. 5	1,524. 35		
华泰 证券	2021020400 014065	网 宿 科 技	20 21 年 02 月 04 日	480,420. 00	78,500.0 0	14	3. 5	634.8 6		
华泰 证券	2021020400 014067	华 测 检 测	20 21 年 02 月 04 日	2,041,55 0.00	66,500.0 0	14	3. 5	2,697. 84		
兴业 证券	2021020400 014361	迈 克 生 物	20 21 年 02 月 04 日	643,344. 00	15,600.0 0	14	3. 2	777.2 9		
兴业 证券	2021020400 014363	汤 臣 倍 健	20 21 年 02 月 04 日	692,988. 00	31,600.0 0	14	3. 2	837.2 7		
兴业 证券	2021020400 014365	欧 普 康 视	20 21 年 02 月 04 日	1,353,74 8.00	12,100.0 0	14	3. 2	1,635. 60		

			日							
兴 业 证 券	2021020400 014367	开 山 股 份	20 21 年 02 月 04 日	193,170. 00	13,700.0 0	14	3. 2	233.3 9		
兴 业 证 券	2021020400 014369	蓝 色 光 标	20 21 年 02 月 04 日	490,770. 00	79,800.0 0	14	3. 2	592.9 5		
兴 业 证 券	2021020400 014371	易 华 录	20 21 年 02 月 04 日	409,656. 00	15,600.0 0	14	3. 2	494.9 5		
兴 业 证 券	2021020400 014373	国 瓷 材 料	20 21 年 02 月 04 日	1,592,36 0.00	30,800.0 0	14	3. 2	1,923. 89		
兴 业 证 券	2021020400 014375	华 峰 超 纤	20 21 年 02 月 04 日	251,412. 00	49,200.0 0	14	3. 2	303.7 6		
兴 业 证 券	2021020400 014377	旋 极 信 息	20 21 年 02 月 04 日	150,060. 00	49,200.0 0	14	3. 2	181.3 0		

兴 业 证 券	2021020400 014379	华 宇 软 件	20 21 年 02 月 04 日	463,014. 00	26,100.0 0	14	3. 2	559.4 1		
兴 业 证 券	2021020400 014381	我 武 生 物	20 21 年 02 月 04 日	1,153,53 0.00	12,600.0 0	14	3. 2	1,393. 69		
兴 业 证 券	2021020400 014383	华 测 检 测	20 21 年 02 月 04 日	2,041,55 0.00	66,500.0 0	14	3. 2	2,466. 60		
兴 业 证 券	2021020400 014385	中 科 创 达	20 21 年 02 月 04 日	1,664,39 0.00	11,800.0 0	14	3. 2	2,010. 91		
兴 业 证 券	2021020400 014387	晶 盛 机 电	20 21 年 02 月 04 日	1,030,31 3.00	25,700.0 0	14	3. 2	1,244. 82		
兴 业 证 券	2021020400 014389	万 孚 生 物	20 21 年 02 月 04 日	860,200. 00	10,000.0 0	14	3. 2	1,039. 29		
兴 业	2021020400 014391	大 富	20 21	142,912. 00	15,400.0 0	14	3. 2	172.6 7		

证 券		科 技	年 02 月 04 日							
兴 业 证 券	2021020400 014393	豆 神 教 育	20 21 年 02 月 04 日	221,010. 00	27,800.0 0	14	3. 2	267.0 2		
兴 业 证 券	2021020400 014395	光 威 复 材	20 21 年 02 月 04 日	914,160. 00	10,400.0 0	14	3. 2	1,104. 49		
兴 业 证 券	2021020400 014397	华 策 影 视	20 21 年 02 月 04 日	326,024. 00	49,100.0 0	14	3. 2	393.9 0		
兴 业 证 券	2021020400 014399	迪 安 诊 断	20 21 年 02 月 04 日	696,174. 00	17,400.0 0	14	3. 2	841.1 2		
兴 业 证 券	2021020400 014401	万 达 信 息	20 21 年 02 月 04 日	663,669. 00	33,300.0 0	14	3. 2	801.8 4		
兴 业 证 券	2021020400 014403	普 利 制 药	20 21 年 02 月 02 日	487,200. 00	10,500.0 0	14	3. 2	588.6 3		

			月 04 日							
兴 业 证 券	2021020400 014405	长 信 科 技	20 21 年 02 月 04 日	754,038. 00	97,800.0 0	14	3. 2	911.0 3		
兴 业 证 券	2021020400 014407	利 亚 德	20 21 年 02 月 04 日	448,641. 00	71,100.0 0	14	3. 2	542.0 5		
兴 业 证 券	2021020400 014409	微 芯 生 物	20 21 年 02 月 04 日	337,900. 00	10,000.0 0	14	3. 2	408.2 5		
兴 业 证 券	2021020400 014411	三 聚 环 保	20 21 年 02 月 04 日	325,428. 00	56,400.0 0	14	3. 2	393.1 8		
兴 业 证 券	2021020400 014413	顺 网 科 技	20 21 年 02 月 04 日	247,506. 00	16,600.0 0	14	3. 2	299.0 4		
兴 业 证 券	2021020400 014415	晶 晨 股 份	20 21 年 02 月 04 日	834,500. 00	10,000.0 0	14	3. 2	1,008. 24		

			日						
兴 业 证 券	2021020400 014417	机 器 人	20 21 年 02 月 04 日	548,298. 00	49,800.0 0	14	3. 2	662.4 5	
兴 业 证 券	2021020400 014419	虹 软 科 技	20 21 年 02 月 04 日	528,800. 00	10,000.0 0	14	3. 2	638.9 0	
兴 业 证 券	2021020400 014421	碧 水 源	20 21 年 02 月 04 日	645,165. 00	88,500.0 0	14	3. 2	779.4 9	
兴 业 证 券	2021020400 014423	东 方 国 信	20 21 年 02 月 04 日	302,510. 00	33,800.0 0	14	3. 2	365.4 9	
兴 业 证 券	2021020400 014425	睿 创 微 纳	20 21 年 02 月 04 日	956,500. 00	10,000.0 0	14	3. 2	1,155. 64	
兴 业 证 券	2021020400 014427	特 锐 德	20 21 年 02 月 04 日	819,600. 00	24,000.0 0	14	3. 2	990.2 4	

兴 业 证 券	2021020400 014429	阳 光 电 源	20 21 年 02 月 04 日	4,467,60 0.00	40,800.0 0	14	3. 2	5,397. 75		
兴 业 证 券	2021020400 014431	安 科 生 物	20 21 年 02 月 04 日	536,966. 00	38,300.0 0	14	3. 2	648.7 6		
兴 业 证 券	2021020400 014433	掌 趣 科 技	20 21 年 02 月 04 日	627,072. 00	110,400. 00	14	3. 2	757.6 3		
兴 业 证 券	2021020400 014435	神 州 泰 岳	20 21 年 02 月 04 日	329,334. 00	78,600.0 0	14	3. 2	397.9 0		
兴 业 证 券	2021020400 014437	网 宿 科 技	20 21 年 02 月 04 日	480,420. 00	78,500.0 0	14	3. 2	580.4 4		
兴 业 证 券	2021020400 014439	北 京 君 正	20 21 年 02 月 04 日	652,200. 00	10,000.0 0	14	3. 2	787.9 9		
华 泰	2021020400 014591	捷 成	20 21 年 02 月 21 日	722,700. 00	247,500. 00	14	3. 5	955.0 2		

证 券		股 份	年 02 月 04 日							
华 泰 证 券	2021020400 014817	捷 成 股 份	20 21 年 02 月 04 日	240,900. 00	82,500.0 0	14	3. 5	318.3 4		
华 泰 证 券	2021020400 014819	捷 成 股 份	20 21 年 02 月 04 日	481,800. 00	165,000. 00	14	3. 5	636.6 8		
华 泰 证 券	2021020500 005757	迈 克 生 物	20 21 年 02 月 05 日	1,599,04 8.00	39,600.0 0	14	3. 5	2,113. 09		
华 泰 证 券	2021020500 005759	开 山 股 份	20 21 年 02 月 05 日	492,450. 00	35,000.0 0	14	3. 5	650.7 6		
华 泰 证 券	2021020500 005761	易 华 录	20 21 年 02 月 05 日	1,079,13 6.00	43,200.0 0	14	3. 5	1,426. 04		
华 泰 证 券	2021020500 005763	迪 安 诊 断	20 21 年 02 月	1,809,10 6.00	44,200.0 0	14	3. 5	2,390. 67		

			月 05 日							
华泰 证券	2021020500 005765	中 科 创 达	20 21 年 02 月 05 日	4,227,60 0.00	31,200.0 0	14	3. 5	5,586. 63		
华泰 证券	2021020500 005767	普 利 制 药	20 21 年 02 月 05 日	1,200,99 0.00	26,600.0 0	14	3. 5	1,587. 07		
华泰 证券	2021020500 005769	顺 网 科 技	20 21 年 02 月 05 日	650,430. 00	43,800.0 0	14	3. 5	859.5 2		
华泰 证券	2021020500 005771	我 武 生 物	20 21 年 02 月 05 日	2,767,06 0.00	31,000.0 0	14	3. 5	3,656. 58		
华泰 证券	2021020500 005773	大 富 科 技	20 21 年 02 月 05 日	359,808. 00	38,400.0 0	14	3. 5	475.4 7		
华泰 证券	2021020500 005775	光 威 复 材	20 21 年 02 月 05 日	2,159,50 8.00	25,400.0 0	14	3. 5	2,853. 72		

			日							
华泰 证券	2021020500 005777	欧 普 康 视	20 21 年 02 月 05 日	4,063,92 0.00	35,400.0 0	14	3. 5	5,370. 34		
华泰 证券	2021020500 006503	华 测 检 测	20 21 年 02 月 05 日	2,019,31 2.00	66,600.0 0	14	3. 5	2,668. 45		
华泰 证券	2021020500 006505	万 达 信 息	20 21 年 02 月 05 日	636,112. 00	33,200.0 0	14	3. 5	840.6 0		
华泰 证券	2021020500 006507	阳 光 电 源	20 21 年 02 月 05 日	4,700,16 0.00	40,800.0 0	14	3. 5	6,211. 11		
华泰 证券	2021020500 006509	汤 臣 倍 健	20 21 年 02 月 05 日	682,560. 00	31,600.0 0	14	3. 5	901.9 8		
华泰 证券	2021020500 006511	特 锐 德	20 21 年 02 月 05 日	810,960. 00	24,000.0 0	14	3. 5	1,071. 66		

华泰 证券	2021020500 006513	安科 生物	20 21 年 02 月 05 日	522,958. 00	38,200.0 0	14	3. 5	691.0 7		
华泰 证券	2021020500 006515	华峰 超纤	20 21 年 02 月 05 日	250,428. 00	49,200.0 0	14	3. 5	330.9 3		
华泰 证券	2021020500 006517	神州 泰岳	20 21 年 02 月 05 日	326,976. 00	78,600.0 0	14	3. 5	432.0 9		
华泰 证券	2021020500 006519	旋极 信息	20 21 年 02 月 05 日	148,092. 00	49,200.0 0	14	3. 5	195.7 0		
华泰 证券	2021020500 006521	利 亚 德	20 21 年 02 月 05 日	434,520. 00	71,000.0 0	14	3. 5	574.2 0		
华泰 证券	2021020500 006523	东方 国信	20 21 年 02 月 05 日	296,426. 00	33,800.0 0	14	3. 5	391.7 2		
华泰	2021020500 006525	捷成	20 21	256,060. 00	82,600.0 0	14	3. 5	338.3 7		

证 券		股 份	年 02 月 05 日							
华 泰 证 券	2021020500 006527	晶 盛 机 电	20 21 年 02 月 05 日	1,031,16 8.00	25,600.0 0	14	3. 5	1,362. 65		
华 泰 证 券	2021020500 006529	蓝 色 光 标	20 21 年 02 月 05 日	481,194. 00	79,800.0 0	14	3. 5	635.8 8		
华 泰 证 券	2021020500 006531	国 瓷 材 料	20 21 年 02 月 05 日	1,520,28 8.00	30,800.0 0	14	3. 5	2,009. 01		
华 泰 证 券	2021020500 006533	掌 趣 科 技	20 21 年 02 月 05 日	591,744. 00	110,400. 00	14	3. 5	781.9 7		
华 泰 证 券	2021020500 006535	豆 神 教 育	20 21 年 02 月 05 日	213,504. 00	27,800.0 0	14	3. 5	282.1 4		
华 泰 证 券	2021020500 006537	碧 水	20 21 年 02 月 05 日	646,780. 00	88,600.0 0	14	3. 5	854.7 0		

		源	月							
			05							
			日							
			20							
			21							
			年							
			02							
			月							
华泰	2021020500	华	05	450,320.	26,000.0		3.	595.0		
证券	006539	宇	日	00	0	14	5	8		
		软								
		件								
			20							
			21							
			年							
			02							
			月							
华泰	2021020500	网	05	476,316.	78,600.0		3.	629.4		
证券	006541	宿	日	00	0	14	5	4		
		科								
		技								
			20							
			21							
			年							
			02							
			月							
华泰	2021020500	机	05	532,860.	49,800.0		3.	704.1		
证券	006543	器	日	00	0	14	5	6		
		人								
			20							
			21							
			年							
			02							
			月							
华泰	2021020500	三	05	311,328.	56,400.0		3.	411.4		
证券	006545	聚	日	00	0	14	5	1		
		环								
		保								
			20							
			21							
			年							
			02							
			月							
华泰	2021020500	长	05	729,588.	97,800.0		3.	964.1		
证券	006547	信	日	00	0	14	5	3		
		科								
		技								
			20							
			21							
			年							
			02							
			月							
华泰	2021020500	华	05	309,680.	49,000.0		3.	409.2		
证券	006549	策	日	00	0	14	5	3		
		影								
		视								

			日						
兴 业 证 券	2021021800 038850	微 芯 生 物	20 21 年 02 月 18 日	369,300. 00	10,000.0 0	14	3. 2	446.1 9	
兴 业 证 券	2021021800 038852	晶 晨 股 份	20 21 年 02 月 18 日	898,000. 00	10,000.0 0	14	3. 2	1,084. 96	
兴 业 证 券	2021021800 038854	虹 软 科 技	20 21 年 02 月 18 日	536,000. 00	10,000.0 0	14	3. 2	647.5 9	
兴 业 证 券	2021021800 038856	睿 创 微 纳	20 21 年 02 月 18 日	1,030,80 0.00	10,000.0 0	14	3. 2	1,245. 41	
兴 业 证 券	2021021800 038858	欣 旺 达	20 21 年 02 月 18 日	1,218,36 0.00	44,000.0 0	14	3. 2	1,472. 02	
兴 业 证 券	2021021800 038860	红 日 药 业	20 21 年 02 月 18 日	290,880. 00	72,000.0 0	14	3. 2	351.4 4	

兴 业 证 券	2021021800 038862	普 利 制 药	20 21 年 02 月 18 日	478,590. 00	10,500.0 0	14	3. 2	578.2 3		
兴 业 证 券	2021021800 038864	长 信 科 技	20 21 年 02 月 18 日	784,356. 00	97,800.0 0	14	3. 2	947.6 6		
兴 业 证 券	2021021800 038866	利 亚 德	20 21 年 02 月 18 日	490,590. 00	71,100.0 0	14	3. 2	592.7 3		
兴 业 证 券	2021021800 038868	顺 网 科 技	20 21 年 02 月 18 日	246,510. 00	16,600.0 0	14	3. 2	297.8 3		
兴 业 证 券	2021021800 038870	三 聚 环 保	20 21 年 02 月 18 日	368,292. 00	56,400.0 0	14	3. 2	444.9 7		
兴 业 证 券	2021021800 038872	北 京 君 正	20 21 年 02 月 18 日	680,300. 00	10,000.0 0	14	3. 2	821.9 4		
兴 业 证 券	2021021800 038874	特	20 21 年 02 月 21 日	789,840. 00	24,000.0 0	14	3. 2	954.2 8		

证 券		锐 德	年 02 月 18 日							
兴 业 证 券	2021021800 038876	神 州 泰 岳	20 21 年 02 月 18 日	341,910. 00	78,600.0 0	14	3. 2	413.1 0		
兴 业 证 券	2021021800 038878	阳 光 电 源	20 21 年 02 月 18 日	4,711,58 4.00	40,800.0 0	14	3. 2	5,692. 53		
兴 业 证 券	2021021800 038880	迈 克 生 物	20 21 年 02 月 18 日	670,644. 00	15,600.0 0	14	3. 2	810.2 7		
兴 业 证 券	2021021800 038882	网 宿 科 技	20 21 年 02 月 18 日	518,100. 00	78,500.0 0	14	3. 2	625.9 7		
兴 业 证 券	2021021800 038884	安 科 生 物	20 21 年 02 月 18 日	612,417. 00	38,300.0 0	14	3. 2	739.9 2		
兴 业 证 券	2021021800 038886	汤 臣 倍 健	20 21 年 02 月 18 日	701,520. 00	31,600.0 0	14	3. 2	847.5 8		

			月 18 日						
兴 业 证 券	2021021800 038888	掌 趣 科 技	20 21 年 02 月 18 日	591,744. 00	110,400. 00	14	3. 2	714.9 4	
兴 业 证 券	2021021800 038890	东 方 国 信	20 21 年 02 月 18 日	309,270. 00	33,800.0 0	14	3. 2	373.6 6	
兴 业 证 券	2021021800 038892	欧 普 康 视	20 21 年 02 月 18 日	1,452,00 0.00	12,100.0 0	14	3. 2	1,754. 30	
兴 业 证 券	2021021800 038894	碧 水 源	20 21 年 02 月 18 日	663,750. 00	88,500.0 0	14	3. 2	801.9 4	
兴 业 证 券	2021021800 038896	蓝 色 光 标	20 21 年 02 月 18 日	488,376. 00	79,800.0 0	14	3. 2	590.0 6	
兴 业 证 券	2021021800 038898	机 器 人	20 21 年 02 月 18 日	582,660. 00	49,800.0 0	14	3. 2	703.9 7	

			日						
兴 业 证 券	2021021800 038900	国 瓷 材 料	20 21 年 02 月 18 日	1,740,20 0.00	30,800.0 0	14	3. 2	2,102. 51	
兴 业 证 券	2021021800 038902	开 山 股 份	20 21 年 02 月 18 日	207,692. 00	13,700.0 0	14	3. 2	250.9 3	
兴 业 证 券	2021021800 038904	旋 极 信 息	20 21 年 02 月 18 日	156,456. 00	49,200.0 0	14	3. 2	189.0 3	
兴 业 证 券	2021021800 038906	易 华 录	20 21 年 02 月 18 日	414,180. 00	15,600.0 0	14	3. 2	500.4 1	
兴 业 证 券	2021021800 038908	华 宇 软 件	20 21 年 02 月 18 日	478,413. 00	26,100.0 0	14	3. 2	578.0 2	
华 泰 证 券	2021021800 039170	汤 臣 倍 健	20 21 年 02 月 18 日	701,520. 00	31,600.0 0	14	3. 5	927.0 4	

华泰 证券	2021021800 039172	东方 国信	20 21 年 02 月 18 日	309,270. 00	33,800.0 0	14	3. 5	408.6 9		
华泰 证券	2021021800 039174	三聚 环保	20 21 年 02 月 18 日	368,292. 00	56,400.0 0	14	3. 5	486.6 9		
华泰 证券	2021021800 039176	大富 科技	20 21 年 02 月 18 日	149,072. 00	15,400.0 0	14	3. 5	196.9 9		
华泰 证券	2021021800 039178	捷成 股份	20 21 年 02 月 18 日	251,104. 00	82,600.0 0	14	3. 5	331.8 3		
华泰 证券	2021021800 039180	安科 生物	20 21 年 02 月 18 日	612,417. 00	38,300.0 0	14	3. 5	809.2 9		
华泰 证券	2021021800 039182	万达 信息	20 21 年 02 月 18 日	663,336. 00	33,300.0 0	14	3. 5	876.5 8		
华泰	2021021800 039184	晶盛	20 21 年 02 月 21 日	1,114,09 5.00	25,700.0 0	14	3. 5	1,472. 24		

证 券		机 电	年 02 月 18 日							
华 泰 证 券	2021021800 039186	长 盈 精 密	20 21 年 02 月 18 日	556,080. 00	24,000.0 0	14	3. 5	734.8 4		
华 泰 证 券	2021021800 039188	顺 网 科 技	20 21 年 02 月 18 日	246,510. 00	16,600.0 0	14	3. 5	325.7 5		
华 泰 证 券	2021021800 039190	易 华 录	20 21 年 02 月 18 日	414,180. 00	15,600.0 0	14	3. 5	547.3 3		
华 泰 证 券	2021021800 039192	红 日 药 业	20 21 年 02 月 18 日	290,880. 00	72,000.0 0	14	3. 5	384.3 9		
华 泰 证 券	2021021800 039194	国 瓷 材 料	20 21 年 02 月 18 日	1,740,20 0.00	30,800.0 0	14	3. 5	2,299. 62		
华 泰 证 券	2021021800 039196	掌 趣 科 技	20 21 年 02 月 18 日	591,744. 00	110,400. 00	14	3. 5	781.9 7		

			月 18 日							
华泰 证券	2021021800 039198	长 信 科 技	20 21 年 02 月 18 日	784,356. 00	97,800.0 0	14	3. 5	1,036. 50		
华泰 证券	2021021800 039200	旋 极 信 息	20 21 年 02 月 18 日	156,456. 00	49,200.0 0	14	3. 5	206.7 5		
华泰 证券	2021021800 039202	碧 水 源	20 21 年 02 月 18 日	663,750. 00	88,500.0 0	14	3. 5	877.1 2		
华泰 证券	2021021800 039204	欣 旺 达	20 21 年 02 月 18 日	1,218,36 0.00	44,000.0 0	14	3. 5	1,610. 02		
华泰 证券	2021021800 039206	开 山 股 份	20 21 年 02 月 18 日	207,692. 00	13,700.0 0	14	3. 5	274.4 6		
华泰 证券	2021021800 039208	利 亚 德	20 21 年 02 月 18 日	490,590. 00	71,100.0 0	14	3. 5	648.3 0		

			日						
华泰 证券	2021021800 039210	我 武 生 物	20 21 年 02 月 18 日	1,092,42 0.00	12,600.0 0	14	3. 5	1,443. 60	
华泰 证券	2021021800 039212	昆 仑 万 维	20 21 年 02 月 18 日	751,448. 00	32,800.0 0	14	3. 5	993.0 1	
华泰 证券	2021021800 039214	中 科 创 达	20 21 年 02 月 18 日	1,667,93 0.00	11,800.0 0	14	3. 5	2,204. 11	
华泰 证券	2021021800 039216	万 孚 生 物	20 21 年 02 月 18 日	820,000. 00	10,000.0 0	14	3. 5	1,083. 60	
华泰 证券	2021021800 039218	迈 克 生 物	20 21 年 02 月 18 日	670,644. 00	15,600.0 0	14	3. 5	886.2 3	
华泰 证券	2021021800 039220	景 嘉 微	20 21 年 02 月 18 日	756,800. 00	10,000.0 0	14	3. 5	1,000. 09	

华泰 证券	2021021800 039222	普利 制药	20 21 年 02 月 18 日	478,590. 00	10,500.0 0	14	3. 5	632.4 4		
华泰 证券	2021021800 039224	寒 锐 钴 业	20 21 年 02 月 18 日	918,500. 00	10,000.0 0	14	3. 5	1,213. 77		
华泰 证券	2021021800 039226	欧 普 康 视	20 21 年 02 月 18 日	1,452,00 0.00	12,100.0 0	14	3. 5	1,918. 77		
华泰 证券	2021021800 039228	光 威 复 材	20 21 年 02 月 18 日	913,016. 00	10,400.0 0	14	3. 5	1,206. 52		
华泰 证券	2021021800 039230	睿 创 微 纳	20 21 年 02 月 18 日	1,030,80 0.00	10,000.0 0	14	3. 5	1,362. 17		
华泰 证券	2021021800 039232	晶 晨 股 份	20 21 年 02 月 18 日	898,000. 00	10,000.0 0	14	3. 5	1,186. 68		
华 泰	2021021800 039234	虹 软	20 21 年 02 月 21 日	536,000. 00	10,000.0 0	14	3. 5	708.3 1		

证 券		科 技	年 02 月 18 日						
华 泰 证 券	2021021800 039236	华 策 影 视	20 21 年 02 月 18 日	330,443. 00	49,100.0 0	14	3. 5	436.6 7	
华 泰 证 券	2021021800 039238	北 京 君 正	20 21 年 02 月 18 日	680,300. 00	10,000.0 0	14	3. 5	898.9 9	
华 泰 证 券	2021021800 039240	微 芯 生 物	20 21 年 02 月 18 日	369,300. 00	10,000.0 0	14	3. 5	488.0 2	
华 泰 证 券	2021021800 039242	机 器 人	20 21 年 02 月 18 日	582,660. 00	49,800.0 0	14	3. 5	769.9 7	
华 泰 证 券	2021021800 039244	迪 安 诊 断	20 21 年 02 月 18 日	653,718. 00	17,400.0 0	14	3. 5	863.8 7	
华 泰 证 券	2021021800 039246	豆 神 教 育	20 21 年 02 月 18 日	208,778. 00	27,800.0 0	14	3. 5	275.8 9	

			月 18 日						
华泰 证券	2021021800 039248	蓝色 光标	20 21 年 02 月 18 日	488,376. 00	79,800.0 0	14	3. 5	645.3 7	
华泰 证券	2021021800 039250	华峰 超纤	20 21 年 02 月 18 日	274,044. 00	49,200.0 0	14	3. 5	362.1 4	
华泰 证券	2021021800 039252	华测 检测	20 21 年 02 月 18 日	2,004,97 5.00	66,500.0 0	14	3. 5	2,649. 51	
华泰 证券	2021021800 039254	特 锐 德	20 21 年 02 月 18 日	789,840. 00	24,000.0 0	14	3. 5	1,043. 75	
华泰 证券	2021021800 039256	神州 泰岳	20 21 年 02 月 18 日	341,910. 00	78,600.0 0	14	3. 5	451.8 2	
华泰 证券	2021021800 039258	网 宿 科 技	20 21 年 02 月 18 日	518,100. 00	78,500.0 0	14	3. 5	684.6 5	

			日							
华泰 证券	2021021800 039260	华 宇 软 件	20 21 年 02 月 18 日	478,413. 00	26,100.0 0	14	3. 5	632.2 1		
华泰 证券	2021021800 039262	阳 光 电 源	20 21 年 02 月 18 日	4,711,58 4.00	40,800.0 0	14	3. 5	6,226. 20		
华泰 证券	2021021800 039560	机 器 人	20 21 年 02 月 18 日	1,747,98 0.00	149,400. 00	14	3. 5	2,309. 90		
华泰 证券	2021021800 039562	东 方 国 信	20 21 年 02 月 18 日	927,810. 00	101,400. 00	14	3. 5	1,226. 07		
华泰 证券	2021021800 039564	迪 安 诊 断	20 21 年 02 月 18 日	1,961,15 4.00	52,200.0 0	14	3. 5	2,591. 60		
华泰 证券	2021021800 039566	大 富 科 技	20 21 年 02 月 18 日	447,216. 00	46,200.0 0	14	3. 5	590.9 8		

华泰 证券	2021021800 039568	蓝色 光标	20 21 年 02 月 18 日	1,465,12 8.00	239,400. 00	14	3. 5	1,936. 12		
华泰 证券	2021021800 039570	华测 检测	20 21 年 02 月 18 日	6,014,92 5.00	199,500. 00	14	3. 5	7,948. 53		
华泰 证券	2021021800 039572	捷成 股份	20 21 年 02 月 18 日	750,576. 00	246,900. 00	14	3. 5	991.8 6		
华泰 证券	2021021800 039574	豆神 教育	20 21 年 02 月 18 日	626,334. 00	83,400.0 0	14	3. 5	827.6 8		
华泰 证券	2021021800 039576	万达 信息	20 21 年 02 月 18 日	1,990,00 8.00	99,900.0 0	14	3. 5	2,629. 73		
华泰 证券	2021021800 039578	长盈 精密	20 21 年 02 月 18 日	1,668,24 0.00	72,000.0 0	14	3. 5	2,204. 52		
华泰	2021021800 039580	特	20 21	2,369,52 0.00	72,000.0 0	14	3. 5	3,131. 24		

证 券		锐 德	年 02 月 18 日							
华 泰 证 券	2021021800 039582	华 峰 超 纤	20 21 年 02 月 18 日	822,132. 00	147,600. 00	14	3. 5	1,086. 42		
华 泰 证 券	2021021800 039584	顺 网 科 技	20 21 年 02 月 18 日	739,530. 00	49,800.0 0	14	3. 5	977.2 6		
华 泰 证 券	2021021800 039586	易 华 录	20 21 年 02 月 18 日	1,242,54 0.00	46,800.0 0	14	3. 5	1,641. 98		
华 泰 证 券	2021021800 039588	掌 趣 科 技	20 21 年 02 月 18 日	1,775,23 2.00	331,200. 00	14	3. 5	2,345. 91		
华 泰 证 券	2021021800 039590	国 瓷 材 料	20 21 年 02 月 18 日	5,220,60 0.00	92,400.0 0	14	3. 5	6,898. 85		
华 泰 证 券	2021021800 039592	神 州 泰 岳	20 21 年 02 月 18 日	1,025,73 0.00	235,800. 00	14	3. 5	1,355. 47		

			月 18 日							
华泰 证券	2021021800 039594	晶 盛 机 电	20 21 年 02 月 18 日	3,342,28 5.00	77,100.0 0	14	3. 5	4,416. 72		
华泰 证券	2021021800 039596	网 宿 科 技	20 21 年 02 月 18 日	1,554,30 0.00	235,500. 00	14	3. 5	2,053. 96		
华泰 证券	2021021800 039598	碧 水 源	20 21 年 02 月 18 日	1,991,25 0.00	265,500. 00	14	3. 5	2,631. 37		
华泰 证券	2021021800 039600	阳 光 电 源	20 21 年 02 月 18 日	14,134,7 52.00	122,400. 00	14	3. 5	18,67 8.61		
华泰 证券	2021021800 039602	华 宇 软 件	20 21 年 02 月 18 日	1,435,23 9.00	78,300.0 0	14	3. 5	1,896. 62		
华泰 证券	2021021800 039604	华 策 影 视	20 21 年 02 月 18 日	991,329. 00	147,300. 00	14	3. 5	1,310. 01		

			日							
华泰 证券	2021021800 039606	北京 君 正	20 21 年 02 月 18 日	2,040,90 0.00	30,000.0 0	14	3. 5	2,696. 98		
华泰 证券	2021021800 039608	利 亚 德	20 21 年 02 月 18 日	1,471,77 0.00	213,300. 00	14	3. 5	1,944. 90		
华泰 证券	2021021800 039610	我 武 生 物	20 21 年 02 月 18 日	3,277,26 0.00	37,800.0 0	14	3. 5	4,330. 79		
华泰 证券	2021021800 039612	昆 仑 万 维	20 21 年 02 月 18 日	2,254,34 4.00	98,400.0 0	14	3. 5	2,979. 04		
华泰 证券	2021021800 039614	中 科 创 达	20 21 年 02 月 18 日	5,003,79 0.00	35,400.0 0	14	3. 5	6,612. 34		
华泰 证券	2021021800 039616	万 孚 生 物	20 21 年 02 月 18 日	2,460,00 0.00	30,000.0 0	14	3. 5	3,250. 81		

华泰 证券 券	2021021800 039618	迈 克 生 物	20 21 年 02 月 18 日	2,011,93 2.00	46,800.0 0	14	3. 5	2,658. 70		
华泰 证券 券	2021021800 039620	普 利 制 药	20 21 年 02 月 18 日	1,435,77 0.00	31,500.0 0	14	3. 5	1,897. 32		
华泰 证券 券	2021021800 039622	欧 普 康 视	20 21 年 02 月 18 日	4,356,00 0.00	36,300.0 0	14	3. 5	5,756. 31		
华泰 证券 券	2021021800 039624	光 威 复 材	20 21 年 02 月 18 日	2,739,04 8.00	31,200.0 0	14	3. 5	3,619. 56		
华泰 证券 券	2021021800 039626	虹 软 科 技	20 21 年 02 月 18 日	1,608,00 0.00	30,000.0 0	14	3. 5	2,124. 92		
华泰 证券 券	2021021800 039628	晶 晨 股 份	20 21 年 02 月 18 日	2,694,00 0.00	30,000.0 0	14	3. 5	3,560. 03		
华泰	2021021800 039630	汤 臣	20 21 年 02 月 21 日	2,104,56 0.00	94,800.0 0	14	3. 5	2,781. 11		

证 券		倍 健	年 02 月 18 日						
华 泰 证 券	2021021800 039632	开 山 股 份	20 21 年 02 月 18 日	623,076. 00	41,100.0 0	14	3. 5	823.3 7	
华 泰 证 券	2021021800 039634	寒 锐 钻 业	20 21 年 02 月 18 日	2,755,50 0.00	30,000.0 0	14	3. 5	3,641. 30	
华 泰 证 券	2021021800 039636	景 嘉 微	20 21 年 02 月 18 日	2,270,40 0.00	30,000.0 0	14	3. 5	3,000. 26	
华 泰 证 券	2021021800 039638	睿 创 微 纳	20 21 年 02 月 18 日	3,092,40 0.00	30,000.0 0	14	3. 5	4,086. 50	
华 泰 证 券	2021021800 039640	微 芯 生 物	20 21 年 02 月 18 日	1,107,90 0.00	30,000.0 0	14	3. 5	1,464. 05	
华 泰 证 券	2021021800 039642	三 聚 环 保	20 21 年 02 月 18 日	1,104,87 6.00	169,200. 00	14	3. 5	1,460. 06	

			月 18 日							
华泰 证券	2021021800 039644	安科 生物	20 21 年 02 月 18 日	1,837,25 1.00	114,900. 00	14	3. 5	2,427. 87		
华泰 证券	2021021800 039646	长信 科技	20 21 年 02 月 18 日	2,353,06 8.00	293,400. 00	14	3. 5	3,109. 50		
华泰 证券	2021021800 039648	红日 药业	20 21 年 02 月 18 日	871,428. 00	215,700. 00	14	3. 5	1,151. 56		
华泰 证券	2021021800 039650	旋极 信息	20 21 年 02 月 18 日	469,368. 00	147,600. 00	14	3. 5	620.2 5		
华泰 证券	2021021800 039652	欣 旺 达	20 21 年 02 月 18 日	3,655,08 0.00	132,000. 00	14	3. 5	4,830. 07		
华泰 证券	2021021800 041170	睿创 微纳	20 21 年 02 月 18	1,030,80 0.00	10,000.0 0	14	3. 5	1,362. 17		

			日							
华泰 证券	2021021800 041172	虹 软 科 技	20 21 年 02 月 18 日	536,000. 00	10,000.0 0	14	3. 5	708.3 1		
华泰 证券	2021021800 041174	晶 晨 股 份	20 21 年 02 月 18 日	898,000. 00	10,000.0 0	14	3. 5	1,186. 68		
华泰 证券	2021021800 041176	欣 旺 达	20 21 年 02 月 18 日	1,218,36 0.00	44,000.0 0	14	3. 5	1,610. 02		
华泰 证券	2021021800 041178	国 瓷 材 料	20 21 年 02 月 18 日	1,740,20 0.00	30,800.0 0	14	3. 5	2,299. 62		
华泰 证券	2021021800 041180	红 日 药 业	20 21 年 02 月 18 日	290,880. 00	72,000.0 0	14	3. 5	384.3 9		
华泰 证券	2021021800 041182	长 信 科 技	20 21 年 02 月 18 日	784,356. 00	97,800.0 0	14	3. 5	1,036. 50		

华泰 证券 券	2021021800 041184	欧 普 康 视	20 21 年 02 月 18 日	1,452,00 0.00	12,100.0 0	14	3. 5	1,918. 77		
华泰 证券 券	2021021800 041186	顺 网 科 技	20 21 年 02 月 18 日	246,510. 00	16,600.0 0	14	3. 5	325.7 5		
华泰 证券 券	2021021800 041188	微 芯 生 物	20 21 年 02 月 18 日	369,300. 00	10,000.0 0	14	3. 5	488.0 2		
华泰 证券 券	2021021800 041190	昆 仑 万 维	20 21 年 02 月 18 日	751,448. 00	32,800.0 0	14	3. 5	993.0 1		
华泰 证券 券	2021021800 041192	华 宇 软 件	20 21 年 02 月 18 日	478,413. 00	26,100.0 0	14	3. 5	632.2 1		
华泰 证券 券	2021021800 041194	迈 克 生 物	20 21 年 02 月 18 日	670,644. 00	15,600.0 0	14	3. 5	886.2 3		
华泰	2021021800 041196	利	20 21	490,590. 00	71,100.0 0	14	3. 5	648.3 0		

证 券		亚 德	年 02 月 18 日							
华 泰 证 券	2021021800 041198	开 山 股 份	20 21 年 02 月 18 日	207,692. 00	13,700.0 0	14	3. 5	274.4 6		
华 泰 证 券	2021021800 041200	东 方 国 信	20 21 年 02 月 18 日	309,270. 00	33,800.0 0	14	3. 5	408.6 9		
华 泰 证 券	2021021800 041202	光 威 复 材	20 21 年 02 月 18 日	913,016. 00	10,400.0 0	14	3. 5	1,206. 52		
华 泰 证 券	2021021800 041204	网 宿 科 技	20 21 年 02 月 18 日	518,100. 00	78,500.0 0	14	3. 5	684.6 5		
华 泰 证 券	2021021800 041206	特 锐 德	20 21 年 02 月 18 日	789,840. 00	24,000.0 0	14	3. 5	1,043. 75		
华 泰 证 券	2021021800 041208	机 器	20 21 年 02 月 18 日	582,660. 00	49,800.0 0	14	3. 5	769.9 7		

		人	月							
			18							
			日							
			20							
			21							
			年							
			02							
			月							
			18							
			日							
华泰 证券 券	2021021800 041210	豆 神 教 育		208,778. 00	27,800.0 0	14	3. 5	275.8 9		
			20							
			21							
			年							
			02							
			月							
			18							
			日							
华泰 证券 券	2021021800 041212	碧 水 源		663,750. 00	88,500.0 0	14	3. 5	877.1 2		
			20							
			21							
			年							
			02							
			月							
			18							
			日							
华泰 证券 券	2021021800 041214	迪 安 诊 断		653,718. 00	17,400.0 0	14	3. 5	863.8 7		
			20							
			21							
			年							
			02							
			月							
			18							
			日							
华泰 证券 券	2021021800 041216	掌 趣 科 技		591,744. 00	110,400. 00	14	3. 5	781.9 7		
			20							
			21							
			年							
			02							
			月							
			18							
			日							
华泰 证券 券	2021021800 041218	华 策 影 视		330,443. 00	49,100.0 0	14	3. 5	436.6 7		
			20							
			21							
			年							
			02							
			月							
			18							
			日							
华泰 证券 券	2021021800 041220	易 华 录		414,180. 00	15,600.0 0	14	3. 5	547.3 3		

			日							
华泰 证券	2021021800 041222	长盈 精密	20 21 年 02 月 18 日	556,080. 00	24,000.0 0	14	3. 5	734.8 4		
华泰 证券	2021021800 041224	大富 科技	20 21 年 02 月 18 日	149,072. 00	15,400.0 0	14	3. 5	196.9 9		
华泰 证券	2021021800 041226	神州 泰岳	20 21 年 02 月 18 日	341,910. 00	78,600.0 0	14	3. 5	451.8 2		
华泰 证券	2021021800 041228	万达 信息	20 21 年 02 月 18 日	663,336. 00	33,300.0 0	14	3. 5	876.5 8		
华泰 证券	2021021800 041230	旋极 信息	20 21 年 02 月 18 日	156,456. 00	49,200.0 0	14	3. 5	206.7 5		
华泰 证券	2021021800 041232	三聚 环保	20 21 年 02 月 18 日	368,292. 00	56,400.0 0	14	3. 5	486.6 9		

华泰 证券	2021021800 041234	蓝色 光标	20 21 年 02 月 18 日	488,376. 00	79,800.0 0	14	3. 5	645.3 7		
华泰 证券	2021021800 041236	安科 生物	20 21 年 02 月 18 日	612,417. 00	38,300.0 0	14	3. 5	809.2 9		
华泰 证券	2021021800 041238	华测 检测	20 21 年 02 月 18 日	2,004,97 5.00	66,500.0 0	14	3. 5	2,649. 51		
华泰 证券	2021021800 041240	汤臣 倍健	20 21 年 02 月 18 日	701,520. 00	31,600.0 0	14	3. 5	927.0 4		
华泰 证券	2021021800 041242	普利 制药	20 21 年 02 月 18 日	478,590. 00	10,500.0 0	14	3. 5	632.4 4		
华泰 证券	2021021800 041244	中科 创达	20 21 年 02 月 18 日	1,667,93 0.00	11,800.0 0	14	3. 5	2,204. 11		
华泰	2021021800 041246	北京	20 21	680,300. 00	10,000.0 0	14	3. 5	898.9 9		

证 券		君 正	年 02 月 18 日							
华 泰 证 券	2021021800 041248	阳 光 电 源	20 21 年 02 月 18 日	4,711,58 4.00	40,800.0 0	14	3. 5	6,226. 20		
华 泰 证 券	2021021800 041250	万 孚 生 物	20 21 年 02 月 18 日	820,000. 00	10,000.0 0	14	3. 5	1,083. 60		
华 泰 证 券	2021021800 041252	华 峰 超 纤	20 21 年 02 月 18 日	274,044. 00	49,200.0 0	14	3. 5	362.1 4		
华 泰 证 券	2021021800 041254	我 武 生 物	20 21 年 02 月 18 日	1,092,42 0.00	12,600.0 0	14	3. 5	1,443. 60		
华 泰 证 券	2021021800 041256	晶 盛 机 电	20 21 年 02 月 18 日	1,114,09 5.00	25,700.0 0	14	3. 5	1,472. 24		
兴 业 证 券	2021021800 043318	华 峰 超 纤	20 21 年 02 月 18 日	274,044. 00	49,200.0 0	14	3. 2	331.1 0		

			月 18 日						
兴 业 证 券	2021021800 043320	华 测 检 测	20 21 年 02 月 18 日	2,004,97 5.00	66,500.0 0	14	3. 2	2,422. 41	
兴 业 证 券	2021021800 043322	晶 盛 机 电	20 21 年 02 月 18 日	1,114,09 5.00	25,700.0 0	14	3. 2	1,346. 05	
兴 业 证 券	2021021800 043324	我 武 生 物	20 21 年 02 月 18 日	1,092,42 0.00	12,600.0 0	14	3. 2	1,319. 86	
兴 业 证 券	2021021800 043326	大 富 科 技	20 21 年 02 月 18 日	149,072. 00	15,400.0 0	14	3. 2	180.1 1	
兴 业 证 券	2021021800 043328	中 科 创 达	20 21 年 02 月 18 日	1,667,93 0.00	11,800.0 0	14	3. 2	2,015. 19	
兴 业 证 券	2021021800 043330	光 威 复 材	20 21 年 02 月 18 日	913,016. 00	10,400.0 0	14	3. 2	1,103. 10	

			日						
兴 业 证 券	2021021800 043332	万 孚 生 物	20 21 年 02 月 18 日	820,000. 00	10,000.0 0	14	3. 2	990.7 2	
兴 业 证 券	2021021800 043334	迪 安 诊 断	20 21 年 02 月 18 日	653,718. 00	17,400.0 0	14	3. 2	789.8 2	
兴 业 证 券	2021021800 043336	豆 神 教 育	20 21 年 02 月 18 日	208,778. 00	27,800.0 0	14	3. 2	252.2 5	
兴 业 证 券	2021021800 043338	华 策 影 视	20 21 年 02 月 18 日	330,443. 00	49,100.0 0	14	3. 2	399.2 4	
兴 业 证 券	2021021800 043340	万 达 信 息	20 21 年 02 月 18 日	663,336. 00	33,300.0 0	14	3. 2	801.4 4	
华 泰 证 券	2021021800 043618	神 州 泰 岳	20 21 年 02 月 18 日	683,820. 00	157,200. 00	14	3. 5	903.6 5	

华泰 证券 券	2021021800 043620	汤 臣 倍 健	20 21 年 02 月 18 日	1,403,04 0.00	63,200.0 0	14	3. 5	1,854. 07		
华泰 证券 券	2021021800 043622	欧 普 康 视	20 21 年 02 月 18 日	2,904,00 0.00	24,200.0 0	14	3. 5	3,837. 54		
华泰 证券 券	2021021800 043624	三 聚 环 保	20 21 年 02 月 18 日	736,584. 00	112,800. 00	14	3. 5	973.3 7		
华泰 证券 券	2021021800 043626	碧 水 源	20 21 年 02 月 18 日	1,327,50 0.00	177,000. 00	14	3. 5	1,754. 25		
华泰 证券 券	2021021800 043628	华 测 检 测	20 21 年 02 月 18 日	4,009,95 0.00	133,000. 00	14	3. 5	5,299. 02		
华泰 证券 券	2021021800 043630	特 锐 德	20 21 年 02 月 18 日	1,579,68 0.00	48,000.0 0	14	3. 5	2,087. 50		
华泰	2021021800 043632	掌 趣	20 21 年 02 月 21 日	1,183,48 8.00	220,800. 00	14	3. 5	1,563. 94		

证 券		科 技	年 02 月 18 日							
华 泰 证 券	2021021800 043634	国 瓷 材 料	20 21 年 02 月 18 日	3,480,40 0.00	61,600.0 0	14	3. 5	4,599. 23		
华 泰 证 券	2021021800 043636	华 宇 软 件	20 21 年 02 月 18 日	956,826. 00	52,200.0 0	14	3. 5	1,264. 41		
华 泰 证 券	2021021800 043638	阳 光 电 源	20 21 年 02 月 18 日	9,423,16 8.00	81,600.0 0	14	3. 5	12,45 2.41		
华 泰 证 券	2021021800 043640	开 山 股 份	20 21 年 02 月 18 日	415,384. 00	27,400.0 0	14	3. 5	548.9 2		
华 泰 证 券	2021021800 043642	长 信 科 技	20 21 年 02 月 18 日	1,568,71 2.00	195,600. 00	14	3. 5	2,073. 00		
华 泰 证 券	2021021800 043644	我 武 生 物	20 21 年 02 月 18 日	2,184,84 0.00	25,200.0 0	14	3. 5	2,887. 19		

			月 18 日							
华泰 证券	2021021800 043646	网 宿 科 技	20 21 年 02 月 18 日	1,036,20 0.00	157,000. 00	14	3. 5	1,369. 30		
华泰 证券	2021021800 043648	易 华 录	20 21 年 02 月 18 日	828,360. 00	31,200.0 0	14	3. 5	1,094. 65		
华泰 证券	2021021800 043650	晶 盛 机 电	20 21 年 02 月 18 日	2,228,19 0.00	51,400.0 0	14	3. 5	2,944. 48		
华泰 证券	2021021800 043652	迪 安 诊 断	20 21 年 02 月 18 日	1,307,43 6.00	34,800.0 0	14	3. 5	1,727. 73		
华泰 证券	2021021800 043654	旋 极 信 息	20 21 年 02 月 18 日	312,912. 00	98,400.0 0	14	3. 5	413.5 0		
华泰 证券	2021021800 043656	蓝 色 光 标	20 21 年 02 月 18 日	976,752. 00	159,600. 00	14	3. 5	1,290. 75		

			日						
华泰 证券	2021021800 043658	华峰 超纤	20 21 年 02 月 18 日	548,088. 00	98,400.0 0	14	3. 5	724.2 8	
华泰 证券	2021021800 043660	普利 制药	20 21 年 02 月 18 日	957,180. 00	21,000.0 0	14	3. 5	1,264. 88	
华泰 证券	2021021800 043662	光威 复材	20 21 年 02 月 18 日	1,826,03 2.00	20,800.0 0	14	3. 5	2,413. 04	
华泰 证券	2021021800 043664	大富 科技	20 21 年 02 月 18 日	298,144. 00	30,800.0 0	14	3. 5	393.9 9	
华泰 证券	2021021800 043666	豆神 教育	20 21 年 02 月 18 日	417,556. 00	55,600.0 0	14	3. 5	551.7 9	
华泰 证券	2021021800 043668	迈克 生物	20 21 年 02 月 18 日	1,341,28 8.00	31,200.0 0	14	3. 5	1,772. 47	

华泰 证券 券	2021021800 043670	中 科 创 达	20 21 年 02 月 18 日	3,335,86 0.00	23,600.0 0	14	3. 5	4,408. 23		
华泰 证券 券	2021021800 043672	万 达 信 息	20 21 年 02 月 18 日	1,326,67 2.00	66,600.0 0	14	3. 5	1,753. 15		
华泰 证券 券	2021021800 043674	东 方 国 信	20 21 年 02 月 18 日	618,540. 00	67,600.0 0	14	3. 5	817.3 8		
华泰 证券 券	2021021800 043676	机 器 人	20 21 年 02 月 18 日	1,165,32 0.00	99,600.0 0	14	3. 5	1,539. 93		
华泰 证券 券	2021021800 043678	万 孚 生 物	20 21 年 02 月 18 日	1,640,00 0.00	20,000.0 0	14	3. 5	2,167. 21		
华泰 证券 券	2021021800 043680	华 策 影 视	20 21 年 02 月 18 日	660,886. 00	98,200.0 0	14	3. 5	873.3 4		
华泰 证券 券	2021021800 043682	安 科	20 21 年 02 月 21 日	1,224,83 4.00	76,600.0 0	14	3. 5	1,618. 58		

证 券		生 物	年 02 月 18 日							
华 泰 证 券	2021021800 043684	顺 网 科 技	20 21 年 02 月 18 日	493,020. 00	33,200.0 0	14	3. 5	651.5 1		
华 泰 证 券	2021021800 043686	利 亚 德	20 21 年 02 月 18 日	981,180. 00	142,200. 00	14	3. 5	1,296. 60		
华 泰 证 券	2021021800 043688	微 芯 生 物	20 21 年 02 月 18 日	738,600. 00	20,000.0 0	14	3. 5	976.0 4		
华 泰 证 券	2021021800 043690	睿 创 微 纳	20 21 年 02 月 18 日	2,061,60 0.00	20,000.0 0	14	3. 5	2,724. 34		
华 泰 证 券	2021021800 043692	虹 软 科 技	20 21 年 02 月 18 日	1,072,00 0.00	20,000.0 0	14	3. 5	1,416. 61		
华 泰 证 券	2021021800 043694	晶 晨 股 份	20 21 年 02 月 18 日	1,796,00 0.00	20,000.0 0	14	3. 5	2,373. 35		

			月 18 日						
华泰 证券	2021021800 043696	捷成 股份	20 21 年 02 月 18 日	502,208. 00	165,200. 00	14	3. 5	663.6 5	
华泰 证券	2021021800 043698	欣 旺 达	20 21 年 02 月 18 日	2,436,72 0.00	88,000.0 0	14	3. 5	3,220. 05	
华泰 证券	2021021800 043700	红日 药业	20 21 年 02 月 18 日	581,760. 00	144,000. 00	14	3. 5	768.7 8	
华泰 证券	2021021900 009305	捷成 股份	20 21 年 02 月 19 日	278,362. 00	82,600.0 0	14	3. 5	367.8 5	
华泰 证券	2021021900 009307	神州 泰岳	20 21 年 02 月 19 日	359,988. 00	78,600.0 0	14	3. 5	475.7 1	
华泰 证券	2021021900 009309	蓝色 光标	20 21 年 02 月 19 日	515,508. 00	79,800.0 0	14	3. 5	681.2 3	

			日						
华泰 证券	2021021900 009311	机 器 人	20 21 年 02 月 19 日	588,636. 00	49,800.0 0	14	3. 5	777.8 6	
华泰 证券	2021021900 009313	阳 光 电 源	20 21 年 02 月 19 日	4,576,94 4.00	40,800.0 0	14	3. 5	6,048. 28	
华泰 证券	2021021900 009315	汤 臣 倍 健	20 21 年 02 月 19 日	723,008. 00	31,600.0 0	14	3. 5	955.4 3	
华泰 证券	2021021900 009317	旋 极 信 息	20 21 年 02 月 19 日	176,136. 00	49,200.0 0	14	3. 5	232.7 6	
华泰 证券	2021021900 009319	国 瓷 材 料	20 21 年 02 月 19 日	1,663,20 0.00	30,800.0 0	14	3. 5	2,197. 86	
华泰 证券	2021021900 009321	东 方 国 信	20 21 年 02 月 19 日	331,916. 00	33,800.0 0	14	3. 5	438.6 2	

华泰 证券 券	2021021900 009323	华 峰 超 纤	20 21 年 02 月 19 日	307,008. 00	49,200.0 0	14	3. 5	405.7 0		
华泰 证券 券	2021021900 009325	利 亚 德	20 21 年 02 月 19 日	508,360. 00	71,000.0 0	14	3. 5	671.7 8		
华泰 证券 券	2021021900 009327	晶 盛 机 电	20 21 年 02 月 19 日	1,077,76 0.00	25,600.0 0	14	3. 5	1,424. 22		
华泰 证券 券	2021021900 009329	掌 趣 科 技	20 21 年 02 月 19 日	638,112. 00	110,400. 00	14	3. 5	843.2 4		
华泰 证券 券	2021021900 009331	碧 水 源	20 21 年 02 月 19 日	683,992. 00	88,600.0 0	14	3. 5	903.8 7		
华泰 证券 券	2021021900 009333	豆 神 教 育	20 21 年 02 月 19 日	229,072. 00	27,800.0 0	14	3. 5	302.7 1		
华泰 证券 券	2021021900 009335	华 宇	20 21 年 02 月 21 日	504,140. 00	26,000.0 0	14	3. 5	666.2 0		

证 券		软 件	年 02 月 19 日							
华 泰 证 券	2021021900 009337	长 信 科 技	20 21 年 02 月 19 日	798,048. 00	97,800.0 0	14	3. 5	1,054. 59		
华 泰 证 券	2021021900 009339	三 聚 环 保	20 21 年 02 月 19 日	364,908. 00	56,400.0 0	14	3. 5	482.2 1		
华 泰 证 券	2021021900 009341	网 宿 科 技	20 21 年 02 月 19 日	540,768. 00	78,600.0 0	14	3. 5	714.6 1		
华 泰 证 券	2021021900 009343	华 策 影 视	20 21 年 02 月 19 日	335,160. 00	49,000.0 0	14	3. 5	442.9 0		
华 泰 证 券	2021021900 009345	华 测 检 测	20 21 年 02 月 19 日	1,974,02 4.00	66,600.0 0	14	3. 5	2,608. 61		
华 泰 证 券	2021021900 009347	特 锐	20 21 年 02 月 19 日	805,200. 00	24,000.0 0	14	3. 5	1,064. 05		

		德	月							
			19							
			日							
			20							
			21							
			年							
			02							
			月							
华泰	2021021900	安科	19	613,110.	38,200.0		3.	810.2		
证券	009349	生物	日	00	0	14	5	0		
			20							
			21							
			年							
			02							
			月							
华泰	2021021900	万达	19	672,300.	33,200.0		3.	888.4		
证券	009351	信息	日	00	0	14	5	2		
			20							
			21							
			年							
			02							
			月							
华泰	2021021900	欧普	19	4,265,70	35,400.0		3.	5,636.		
证券	009353	康视	日	0.00	0	14	5	98		
			20							
			21							
			年							
			02							
			月							
华泰	2021021900	开山	19	569,450.	35,000.0		3.	752.5		
证券	009355	股份	日	00	0	14	5	1		
			20							
			21							
			年							
			02							
			月							
华泰	2021021900	迪安	19	1,676,94	44,200.0		3.	2,216.		
证券	009357	诊断	日	8.00	0	14	5	03		
			20							
			21							
			年							
			02							
			月							
华泰	2021021900	迈克	19	1,710,72	39,600.0		3.	2,260.		
证券	009359	生物	日	0.00	0	14	5	66		

			日							
华泰 证券	2021021900 009361	我武 生物	20 21 年 02 月 19 日	2,754,66 0.00	31,000.0 0	14	3. 5	3,640. 19		
华泰 证券	2021021900 009363	普利 制药	20 21 年 02 月 19 日	1,251,79 6.00	26,600.0 0	14	3. 5	1,654. 21		
华泰 证券	2021021900 009365	顺网 科技	20 21 年 02 月 19 日	685,470. 00	43,800.0 0	14	3. 5	905.8 3		
华泰 证券	2021021900 009367	易 华 录	20 21 年 02 月 19 日	1,197,50 4.00	43,200.0 0	14	3. 5	1,582. 46		
华泰 证券	2021021900 009369	中科 创达	20 21 年 02 月 19 日	4,349,59 2.00	31,200.0 0	14	3. 5	5,747. 84		
华泰 证券	2021021900 009371	大富 科技	20 21 年 02 月 19 日	381,312. 00	38,400.0 0	14	3. 5	503.8 9		

华泰 证券	2021021900 009373	光 威 复 材	20 21 年 02 月 19 日	2,025,14 2.00	25,400.0 0	14	3. 5	2,676. 16		
华泰 证券	2021030300 000373	特 锐 德	20 21 年 03 月 03 日	370,080. 00	12,000.0 0	14	3. 5	489.0 5		
华泰 证券	2021030300 000375	豆 神 教 育	20 21 年 03 月 03 日	135,803. 00	13,900.0 0	14	3. 5	179.4 6		
华泰 证券	2021030300 000377	神 州 泰 岳	20 21 年 03 月 03 日	179,601. 00	39,300.0 0	14	3. 5	237.3 4		
华泰 证券	2021030300 000379	安 科 生 物	20 21 年 03 月 03 日	278,287. 00	19,100.0 0	14	3. 5	367.7 5		
华泰 证券	2021030300 000381	三 聚 环 保	20 21 年 03 月 03 日	195,426. 00	28,200.0 0	14	3. 5	258.2 5		
华泰	2021030300 000383	华 策	20 21 年 03 月 21 日	149,695. 00	24,500.0 0	14	3. 5	197.8 2		

证 券		影 视	年 03 月 03 日							
华 泰 证 券	2021030300 000385	长 信 科 技	20 21 年 03 月 03 日	405,870. 00	48,900.0 0	14	3. 5	536.3 4		
华 泰 证 券	2021030300 000387	东 方 国 信	20 21 年 03 月 03 日	170,014. 00	16,900.0 0	14	3. 5	224.6 7		
华 泰 证 券	2021030300 000389	汤 臣 倍 健	20 21 年 03 月 03 日	363,716. 00	15,800.0 0	14	3. 5	480.6 4		
华 泰 证 券	2021030300 000391	碧 水 源	20 21 年 03 月 03 日	350,413. 00	44,300.0 0	14	3. 5	463.0 6		
华 泰 证 券	2021030300 000393	网 宿 科 技	20 21 年 03 月 03 日	262,917. 00	39,300.0 0	14	3. 5	347.4 4		
华 泰 证 券	2021030300 000395	华 测 检 测	20 21 年 03 月 03 日	802,863. 00	33,300.0 0	14	3. 5	1,060. 96		

			月 03 日						
华泰 证券	2021030300 000397	机 器 人	20 21 年 03 月 03 日	298,053. 00	24,900.0 0	14	3. 5	393.8 7	
华泰 证券	2021030300 000399	蓝 色 光 标	20 21 年 03 月 03 日	255,759. 00	39,900.0 0	14	3. 5	337.9 8	
华泰 证券	2021030300 000401	红 日 药 业	20 21 年 03 月 03 日	150,898. 00	36,100.0 0	14	3. 5	199.4 1	
华泰 证券	2021030300 000403	利 亚 德	20 21 年 03 月 03 日	274,060. 00	35,500.0 0	14	3. 5	362.1 6	
华泰 证券	2021030300 000405	国 瓷 材 料	20 21 年 03 月 03 日	692,230. 00	15,400.0 0	14	3. 5	914.7 6	
华泰 证券	2021030300 000407	晶 盛 机 电	20 21 年 03 月 03 日	471,808. 00	12,800.0 0	14	3. 5	623.4 8	

			日						
华泰 证券	2021030300 000408	掌 趣 科 技	20 21 年 03 月 03 日	322,368. 00	55,200.0 0	14	3. 5	426.0 0	
华泰 证券	2021030300 000409	旋 极 信 息	20 21 年 03 月 03 日	84,870.0 0	24,600.0 0	14	3. 5	112.1 5	
华泰 证券	2021030300 000415	阳 光 电 源	20 21 年 03 月 03 日	1,746,24 0.00	20,400.0 0	14	3. 5	2,307. 60	
华泰 证券	2021030300 000417	华 峰 超 纤	20 21 年 03 月 03 日	152,028. 00	24,600.0 0	14	3. 5	200.9 0	
华泰 证券	2021030300 000419	欣 旺 达	20 21 年 03 月 03 日	549,560. 00	22,000.0 0	14	3. 5	726.2 3	
华泰 证券	2021030300 000421	捷 成 股 份	20 21 年 03 月 03 日	133,399. 00	41,300.0 0	14	3. 5	176.2 8	

华泰 证券 券	2021030300 000422	华 宇 软 件	20 21 年 03 月 03 日	246,740. 00	13,000.0 0	14	3. 5	326.0 6		
华泰 证券 券	2021030300 000425	万 达 信 息	20 21 年 03 月 03 日	302,784. 00	16,600.0 0	14	3. 5	400.1 2		
兴 业 证 券	2021030400 033817	顺 网 科 技	20 21 年 03 月 04 日	245,348. 00	16,600.0 0	14	3. 2	296.4 3		
兴 业 证 券	2021030400 033819	易 华 录	20 21 年 03 月 04 日	413,400. 00	15,600.0 0	14	3. 2	499.4 7		
兴 业 证 券	2021030400 033821	华 峰 超 纤	20 21 年 03 月 04 日	302,580. 00	49,200.0 0	14	3. 2	365.5 8		
兴 业 证 券	2021030400 033823	神 州 泰 岳	20 21 年 03 月 04 日	360,774. 00	78,600.0 0	14	3. 2	435.8 9		
兴 业	2021030400 033825	掌 趣	20 21 年 03 月 21 日	650,256. 00	110,400. 00	14	3. 2	785.6 4		

证 券		科 技	年 03 月 04 日						
兴 业 证 券	2021030400 033827	国 瓷 材 料	20 21 年 03 月 04 日	1,345,96 0.00	30,800.0 0	14	3. 2	1,626. 19	
兴 业 证 券	2021030400 033829	晶 盛 机 电	20 21 年 03 月 04 日	902,070. 00	25,700.0 0	14	3. 2	1,089. 88	
兴 业 证 券	2021030400 033831	长 信 科 技	20 21 年 03 月 04 日	797,070. 00	97,800.0 0	14	3. 2	963.0 2	
兴 业 证 券	2021030400 033833	网 宿 科 技	20 21 年 03 月 04 日	522,810. 00	78,500.0 0	14	3. 2	631.6 6	
兴 业 证 券	2021030400 033835	红 日 药 业	20 21 年 03 月 04 日	301,680. 00	72,000.0 0	14	3. 2	364.4 9	
兴 业 证 券	2021030400 033837	碧 水	20 21 年 03 月 03 日	711,540. 00	88,500.0 0	14	3. 2	859.6 8	

		源	月							
			04							
			日							
			20							
			21							
			年							
			03							
			月							
兴	2021030400	阳	04	2,957,59	40,800.0		3.	3,573.		
业	033839	光	日	2.00	0	14	2	36		
证		电								
券		源								
			20							
			21							
			年							
			03							
			月							
兴	2021030400	华	04	495,900.	26,100.0		3.	599.1		
业	033841	宇	日	00	0	14	2	5		
证		软								
券		件								
			20							
			21							
			年							
			03							
			月							
兴	2021030400	旋	04	165,804.	49,200.0		3.	200.3		
业	033843	极	日	00	0	14	2	2		
证		信								
券		息								
			20							
			21							
			年							
			03							
			月							
兴	2021030400	欣	04	1,048,52	44,000.0		3.	1,266.		
业	033845	旺	日	0.00	0	14	2	82		
证		达								
券										
			20							
			21							
			年							
			03							
			月							
兴	2021030400	华	04	298,528.	49,100.0		3.	360.6		
业	033847	策	日	00	0	14	2	8		
证		影								
券		视								
			20							
			21							
			年							
			03							
			月							
兴	2021030400	开	04	212,898.	13,700.0		3.	257.2		
业	033849	山	日	00	0	14	2	2		
证		股								
券		份								

			日						
兴 业 证 券	2021030400 033851	北 京 君 正	20 21 年 03 月 04 日	693,200. 00	10,000.0 0	14	3. 2	837.5 2	
兴 业 证 券	2021030400 033853	万 孚 生 物	20 21 年 03 月 04 日	799,800. 00	10,000.0 0	14	3. 2	966.3 2	
兴 业 证 券	2021030400 033855	中 科 创 达	20 21 年 03 月 04 日	1,405,38 0.00	11,800.0 0	14	3. 2	1,697. 98	
兴 业 证 券	2021030400 033857	迈 克 生 物	20 21 年 03 月 04 日	621,504. 00	15,600.0 0	14	3. 2	750.9 0	
兴 业 证 券	2021030400 033859	普 利 制 药	20 21 年 03 月 04 日	490,350. 00	10,500.0 0	14	3. 2	592.4 4	
兴 业 证 券	2021030400 033861	欧 普 康 视	20 21 年 03 月 04 日	1,039,02 7.00	12,100.0 0	14	3. 2	1,255. 35	

兴业 证券	2021030400 033863	光威 复材	20 21 年 03 月 04 日	746,720. 00	10,400.0 0	14	3. 2	902.1 9		
兴业 证券	2021030400 033865	虹软 科技	20 21 年 03 月 04 日	586,800. 00	10,000.0 0	14	3. 2	708.9 7		
兴业 证券	2021030400 033867	晶晨 股份	20 21 年 03 月 04 日	863,500. 00	10,000.0 0	14	3. 2	1,043. 28		
华泰 证券	2021030400 034227	安科 生物	20 21 年 03 月 04 日	1,105,33 8.00	76,600.0 0	14	3. 5	1,460. 67		
华泰 证券	2021030400 034715	掌趣 科技	20 21 年 03 月 04 日	650,256. 00	110,400. 00	14	3. 5	859.2 9		
华泰 证券	2021030400 034717	顺网 科技	20 21 年 03 月 04 日	245,348. 00	16,600.0 0	14	3. 5	324.2 2		
华泰	2021030400 034719	长信	20 21 年 03 月 21 日	797,070. 00	97,800.0 0	14	3. 5	1,053. 30		

证 券		科 技	年 03 月 04 日							
华 泰 证 券	2021030400 034721	旋 极 信 息	20 21 年 03 月 04 日	165,804. 00	49,200.0 0	14	3. 5	219.1 0		
华 泰 证 券	2021030400 034723	开 山 股 份	20 21 年 03 月 04 日	212,898. 00	13,700.0 0	14	3. 5	281.3 4		
华 泰 证 券	2021030400 034725	我 武 生 物	20 21 年 03 月 04 日	843,318. 00	12,600.0 0	14	3. 5	1,114. 42		
华 泰 证 券	2021030400 034727	中 科 创 达	20 21 年 03 月 04 日	1,405,38 0.00	11,800.0 0	14	3. 5	1,857. 16		
华 泰 证 券	2021030400 034729	欧 普 康 视	20 21 年 03 月 04 日	1,039,02 7.00	12,100.0 0	14	3. 5	1,373. 04		
华 泰 证 券	2021030400 034731	迈 克 生 物	20 21 年 03 月 03 日	621,504. 00	15,600.0 0	14	3. 5	821.3 0		

			月 04 日						
华泰 证券 券	2021030400 034733	机 器 人	20 21 年 03 月 04 日	604,572. 00	49,800.0 0	14	3. 5	798.9 2	
华泰 证券 券	2021030400 034735	寒 锐 钻 业	20 21 年 03 月 04 日	827,100. 00	10,000.0 0	14	3. 5	1,092. 99	
华泰 证券 券	2021030400 034737	阳 光 电 源	20 21 年 03 月 04 日	2,957,59 2.00	40,800.0 0	14	3. 5	3,908. 36	
华泰 证券 券	2021030400 034739	豆 神 教 育	20 21 年 03 月 04 日	300,796. 00	27,800.0 0	14	3. 5	397.4 9	
华泰 证券 券	2021030400 034741	虹 软 科 技	20 21 年 03 月 04 日	586,800. 00	10,000.0 0	14	3. 5	775.4 4	
华泰 证券 券	2021030400 034743	捷 成 股 份	20 21 年 03 月 04 日	264,320. 00	82,600.0 0	14	3. 5	349.2 9	

			日						
华泰 证券	2021030400 035923	豆 神 教 育	20 21 年 03 月 04 日	601,592. 00	55,600.0 0	14	3. 5	794.9 8	
华泰 证券	2021030400 035925	华 峰 超 纤	20 21 年 03 月 04 日	605,160. 00	98,400.0 0	14	3. 5	799.7 0	
华泰 证券	2021030400 035927	国 瓷 材 料	20 21 年 03 月 04 日	2,691,92 0.00	61,600.0 0	14	3. 5	3,557. 28	
华泰 证券	2021030400 035929	顺 网 科 技	20 21 年 03 月 04 日	490,696. 00	33,200.0 0	14	3. 5	648.4 4	
华泰 证券	2021030400 035931	阳 光 电 源	20 21 年 03 月 04 日	5,915,18 4.00	81,600.0 0	14	3. 5	7,816. 72	
华泰 证券	2021030400 035933	华 宇 软 件	20 21 年 03 月 04 日	991,800. 00	52,200.0 0	14	3. 5	1,310. 63	

华泰 证券	2021030400 035935	华 策 影 视	20 21 年 03 月 04 日	597,056. 00	98,200.0 0	14	3. 5	788.9 9		
华泰 证券	2021030400 035937	睿 创 微 纳	20 21 年 03 月 04 日	1,952,40 0.00	20,000.0 0	14	3. 5	2,580. 03		
华泰 证券	2021030400 035939	迪 安 诊 断	20 21 年 03 月 04 日	1,145,61 6.00	34,800.0 0	14	3. 5	1,513. 89		
华泰 证券	2021030400 035941	大 富 科 技	20 21 年 03 月 04 日	308,308. 00	30,800.0 0	14	3. 5	407.4 2		
华泰 证券	2021030400 035943	旋 极 信 息	20 21 年 03 月 04 日	331,608. 00	98,400.0 0	14	3. 5	438.2 1		
华泰 证券	2021030400 035945	欣 旺 达	20 21 年 03 月 04 日	2,097,04 0.00	88,000.0 0	14	3. 5	2,771. 17		
华泰	2021030400 035947	开 山	20 21 年 03 月 21 日	425,796. 00	27,400.0 0	14	3. 5	562.6 8		

证 券		股 份	年 03 月 04 日						
华 泰 证 券	2021030400 035949	我 武 生 物	20 21 年 03 月 04 日	1,686,63 6.00	25,200.0 0	14	3. 5	2,228. 83	
华 泰 证 券	2021030400 035951	利 亚 德	20 21 年 03 月 04 日	1,079,29 8.00	142,200. 00	14	3. 5	1,426. 26	
华 泰 证 券	2021030400 035953	中 科 创 达	20 21 年 03 月 04 日	2,810,76 0.00	23,600.0 0	14	3. 5	3,714. 33	
华 泰 证 券	2021030400 035955	万 孚 生 物	20 21 年 03 月 04 日	1,599,60 0.00	20,000.0 0	14	3. 5	2,113. 82	
华 泰 证 券	2021030400 035957	迈 克 生 物	20 21 年 03 月 04 日	1,243,00 8.00	31,200.0 0	14	3. 5	1,642. 59	
华 泰 证 券	2021030400 035959	普 利 制 药	20 21 年 03 月 03 日	980,700. 00	21,000.0 0	14	3. 5	1,295. 96	

			月 04 日							
华泰 证券	2021030400 035961	欧 普 康 视	20 21 年 03 月 04 日	2,078,05 4.00	24,200.0 0	14	3. 5	2,746. 08		
华泰 证券	2021030400 035963	光 威 复 材	20 21 年 03 月 04 日	1,493,44 0.00	20,800.0 0	14	3. 5	1,973. 53		
华泰 证券	2021030400 035965	虹 软 科 技	20 21 年 03 月 04 日	1,173,60 0.00	20,000.0 0	14	3. 5	1,550. 87		
华泰 证券	2021030400 035967	晶 晨 股 份	20 21 年 03 月 04 日	1,727,00 0.00	20,000.0 0	14	3. 5	2,282. 17		
华泰 证券	2021030400 035969	微 芯 生 物	20 21 年 03 月 04 日	776,000. 00	20,000.0 0	14	3. 5	1,025. 46		
华泰 证券	2021030400 035971	汤 臣 倍 健	20 21 年 03 月 04 日	1,442,22 4.00	63,200.0 0	14	3. 5	1,905. 85		

			日						
华泰 证券	2021030400 035973	机 器 人	20 21 年 03 月 04 日	1,209,14 4.00	99,600.0 0	14	3. 5	1,597. 84	
华泰 证券	2021030400 035975	东 方 国 信	20 21 年 03 月 04 日	658,424. 00	67,600.0 0	14	3. 5	870.0 9	
华泰 证券	2021030400 035977	三 聚 环 保	20 21 年 03 月 04 日	783,960. 00	112,800. 00	14	3. 5	1,035. 98	
华泰 证券	2021030400 035979	蓝 色 光 标	20 21 年 03 月 04 日	999,096. 00	159,600. 00	14	3. 5	1,320. 27	
华泰 证券	2021030400 035981	捷 成 股 份	20 21 年 03 月 04 日	528,640. 00	165,200. 00	14	3. 5	698.5 8	
华泰 证券	2021030400 035983	华 测 检 测	20 21 年 03 月 04 日	3,311,70 0.00	133,000. 00	14	3. 5	4,376. 30	

华泰 证券	2021030400 035985	万 达 信 息	20 21 年 03 月 04 日	1,232,10 0.00	66,600.0 0	14	3. 5	1,628. 18		
华泰 证券	2021030400 035987	特 锐 德	20 21 年 03 月 04 日	1,409,76 0.00	48,000.0 0	14	3. 5	1,862. 95		
华泰 证券	2021030400 035989	神 州 泰 岳	20 21 年 03 月 04 日	721,548. 00	157,200. 00	14	3. 5	953.5 0		
华泰 证券	2021030400 035991	易 华 录	20 21 年 03 月 04 日	826,800. 00	31,200.0 0	14	3. 5	1,092. 59		
华泰 证券	2021030400 035993	掌 趣 科 技	20 21 年 03 月 04 日	1,300,51 2.00	220,800. 00	14	3. 5	1,718. 58		
华泰 证券	2021030400 035995	晶 盛 机 电	20 21 年 03 月 04 日	1,804,14 0.00	51,400.0 0	14	3. 5	2,384. 11		
华泰	2021030400 035997	长 信	20 21	1,594,14 0.00	195,600. 00	14	3. 5	2,106. 60		

证 券		科 技	年 03 月 04 日							
华 泰 证 券	2021030400 035999	网 宿 科 技	20 21 年 03 月 04 日	1,045,62 0.00	157,000. 00	14	3. 5	1,381. 75		
华 泰 证 券	2021030400 036001	红 日 药 业	20 21 年 03 月 04 日	603,360. 00	144,000. 00	14	3. 5	797.3 2		
华 泰 证 券	2021030400 036003	碧 水 源	20 21 年 03 月 04 日	1,423,08 0.00	177,000. 00	14	3. 5	1,880. 55		
华 泰 证 券	2021030400 036005	大 富 科 技	20 21 年 03 月 04 日	154,154. 00	15,400.0 0	14	3. 5	203.7 1		
华 泰 证 券	2021030400 036007	三 聚 环 保	20 21 年 03 月 04 日	391,980. 00	56,400.0 0	14	3. 5	517.9 9		
华 泰 证 券	2021030400 036009	迪 安 诊 断	20 21 年 03 月 03 日	572,808. 00	17,400.0 0	14	3. 5	756.9 5		

			月 04 日							
华泰 证券	2021030400 036011	东方 国信	20 21 年 03 月 04 日	329,212. 00	33,800.0 0	14	3. 5	435.0 4		
华泰 证券	2021030400 036013	机 器 人	20 21 年 03 月 04 日	604,572. 00	49,800.0 0	14	3. 5	798.9 2		
华泰 证券	2021030400 036015	汤 臣 倍 健	20 21 年 03 月 04 日	721,112. 00	31,600.0 0	14	3. 5	952.9 3		
华泰 证券	2021030400 036017	微 芯 生 物	20 21 年 03 月 04 日	388,000. 00	10,000.0 0	14	3. 5	512.7 3		
华泰 证券	2021030400 036019	虹 软 科 技	20 21 年 03 月 04 日	586,800. 00	10,000.0 0	14	3. 5	775.4 4		
华泰 证券	2021030400 036021	光 威 复 材	20 21 年 03 月 04 日	746,720. 00	10,400.0 0	14	3. 5	986.7 7		

			日							
华泰 证券	2021030400 036023	欧普 康视	20 21 年 03 月 04 日	1,039,02 7.00	12,100.0 0	14	3. 5	1,373. 04		
华泰 证券	2021030400 036025	普利 制药	20 21 年 03 月 04 日	490,350. 00	10,500.0 0	14	3. 5	647.9 8		
华泰 证券	2021030400 036027	迈克 生物	20 21 年 03 月 04 日	621,504. 00	15,600.0 0	14	3. 5	821.3 0		
华泰 证券	2021030400 036029	中科 创达	20 21 年 03 月 04 日	1,405,38 0.00	11,800.0 0	14	3. 5	1,857. 16		
华泰 证券	2021030400 036031	万孚 生物	20 21 年 03 月 04 日	799,800. 00	10,000.0 0	14	3. 5	1,056. 91		
华泰 证券	2021030400 036033	昆仑 万维	20 21 年 03 月 04 日	823,280. 00	32,800.0 0	14	3. 5	1,087. 94		

华泰 证券 券	2021030400 036035	我 武 生 物	20 21 年 03 月 04 日	843,318. 00	12,600.0 0	14	3. 5	1,114. 42		
华泰 证券 券	2021030400 036037	华 策 影 视	20 21 年 03 月 04 日	298,528. 00	49,100.0 0	14	3. 5	394.4 9		
华泰 证券 券	2021030400 036039	欣 旺 达	20 21 年 03 月 04 日	1,048,52 0.00	44,000.0 0	14	3. 5	1,385. 58		
华泰 证券 券	2021030400 036041	开 山 股 份	20 21 年 03 月 04 日	212,898. 00	13,700.0 0	14	3. 5	281.3 4		
华泰 证券 券	2021030400 036043	华 宇 软 件	20 21 年 03 月 04 日	495,900. 00	26,100.0 0	14	3. 5	655.3 2		
华泰 证券 券	2021030400 036045	旋 极 信 息	20 21 年 03 月 04 日	165,804. 00	49,200.0 0	14	3. 5	219.1 0		
华泰	2021030400 036047	阳 光	20 21 年 03 月 21 日	2,957,59 2.00	40,800.0 0	14	3. 5	3,908. 36		

证 券		电 源	年 03 月 04 日							
华 泰 证 券	2021030400 036049	碧 水 源	20 21 年 03 月 04 日	711,540. 00	88,500.0 0	14	3. 5	940.2 8		
华 泰 证 券	2021030400 036051	红 日 药 业	20 21 年 03 月 04 日	301,680. 00	72,000.0 0	14	3. 5	398.6 6		
华 泰 证 券	2021030400 036053	网 宿 科 技	20 21 年 03 月 04 日	522,810. 00	78,500.0 0	14	3. 5	690.8 8		
华 泰 证 券	2021030400 036055	晶 盛 机 电	20 21 年 03 月 04 日	902,070. 00	25,700.0 0	14	3. 5	1,192. 06		
华 泰 证 券	2021030400 036057	掌 趣 科 技	20 21 年 03 月 04 日	650,256. 00	110,400. 00	14	3. 5	859.2 9		
华 泰 证 券	2021030400 036059	顺 网 科 技	20 21 年 03 月 03 日	245,348. 00	16,600.0 0	14	3. 5	324.2 2		

			月 04 日						
华泰 证券	2021030400 036061	特 锐 德	20 21 年 03 月 04 日	704,880. 00	24,000.0 0	14	3. 5	931.4 8	
华泰 证券	2021030400 036063	长 盈 精 密	20 21 年 03 月 04 日	574,800. 00	24,000.0 0	14	3. 5	759.5 8	
华泰 证券	2021030400 036087	万 达 信 息	20 21 年 03 月 04 日	616,050. 00	33,300.0 0	14	3. 5	814.0 9	
华泰 证券	2021030400 036091	安 科 生 物	20 21 年 03 月 04 日	552,669. 00	38,300.0 0	14	3. 5	730.3 3	
华泰 证券	2021030400 036093	豆 神 教 育	20 21 年 03 月 04 日	300,796. 00	27,800.0 0	14	3. 5	397.4 9	
华泰 证券	2021030400 036095	华 测 检 测	20 21 年 03 月 04 日	1,655,85 0.00	66,500.0 0	14	3. 5	2,188. 15	

			日							
华泰 证券	2021030400 036099	蓝色 光标	20 21 年 03 月 04 日	499,548. 00	79,800.0 0	14	3. 5	660.1 4		
华泰 证券	2021030400 036101	晶 晨 股 份	20 21 年 03 月 04 日	863,500. 00	10,000.0 0	14	3. 5	1,141. 09		
华泰 证券	2021030400 036103	睿 创 微 纳	20 21 年 03 月 04 日	976,200. 00	10,000.0 0	14	3. 5	1,290. 02		
华泰 证券	2021030400 036109	利 亚 德	20 21 年 03 月 04 日	539,649. 00	71,100.0 0	14	3. 5	713.1 3		
华泰 证券	2021030400 036115	北 京 君 正	20 21 年 03 月 04 日	693,200. 00	10,000.0 0	14	3. 5	916.0 4		
华泰 证券	2021030400 036119	长 信 科 技	20 21 年 03 月 04 日	797,070. 00	97,800.0 0	14	3. 5	1,053. 30		

华泰 证券	2021030400 036125	易 华 录	20 21 年 03 月 04 日	413,400. 00	15,600.0 0	14	3. 5	546.2 9		
华泰 证券	2021030400 036131	国 瓷 材 料	20 21 年 03 月 04 日	1,345,96 0.00	30,800.0 0	14	3. 5	1,778. 64		
华泰 证券	2021030400 036133	华 峰 超 纤	20 21 年 03 月 04 日	302,580. 00	49,200.0 0	14	3. 5	399.8 5		
华泰 证券	2021030400 036135	神 州 泰 岳	20 21 年 03 月 04 日	360,774. 00	78,600.0 0	14	3. 5	476.7 5		
兴 业 证 券	2021030400 036347	三 聚 环 保	20 21 年 03 月 04 日	391,980. 00	56,400.0 0	14	3. 2	473.5 9		
兴 业 证 券	2021030400 036349	利 亚 德	20 21 年 03 月 04 日	539,649. 00	71,100.0 0	14	3. 2	652.0 0		
兴 业	2021030400 036351	我 武	20 21 年 03 月 21 日	843,318. 00	12,600.0 0	14	3. 2	1,018. 90		

证 券		生 物	年 03 月 04 日						
兴 业 证 券	2021030400 036353	睿 创 微 纳	20 21 年 03 月 04 日	976,200. 00	10,000.0 0	14	3. 2	1,179. 44	
兴 业 证 券	2021030400 036355	微 芯 生 物	20 21 年 03 月 04 日	388,000. 00	10,000.0 0	14	3. 2	468.7 8	
兴 业 证 券	2021030400 036357	汤 臣 倍 健	20 21 年 03 月 04 日	721,112. 00	31,600.0 0	14	3. 2	871.2 5	
兴 业 证 券	2021030400 036359	机 器 人	20 21 年 03 月 04 日	604,572. 00	49,800.0 0	14	3. 2	730.4 4	
兴 业 证 券	2021030400 036361	东 方 国 信	20 21 年 03 月 04 日	329,212. 00	33,800.0 0	14	3. 2	397.7 5	
兴 业 证 券	2021030400 036363	迪 安 诊 断	20 21 年 03 月 03 日	572,808. 00	17,400.0 0	14	3. 2	692.0 7	

			月 04 日						
兴 业 证 券	2021030400 036365	大 富 科 技	20 21 年 03 月 04 日	154,154. 00	15,400.0 0	14	3. 2	186.2 5	
兴 业 证 券	2021030400 036367	蓝 色 光 标	20 21 年 03 月 04 日	499,548. 00	79,800.0 0	14	3. 2	603.5 5	
兴 业 证 券	2021030400 036369	华 测 检 测	20 21 年 03 月 04 日	1,655,85 0.00	66,500.0 0	14	3. 2	2,000. 60	
兴 业 证 券	2021030400 036371	豆 神 教 育	20 21 年 03 月 04 日	300,796. 00	27,800.0 0	14	3. 2	363.4 2	
兴 业 证 券	2021030400 036373	安 科 生 物	20 21 年 03 月 04 日	552,669. 00	38,300.0 0	14	3. 2	667.7 3	
兴 业 证 券	2021030400 036375	万 达 信 息	20 21 年 03 月 04 日	616,050. 00	33,300.0 0	14	3. 2	744.3 1	

			日						
兴 业 证 券	2021030400 036377	特 锐 德	20 21 年 03 月 04 日	704,880. 00	24,000.0 0	14	3. 2	851.6 3	
华 泰 证 券	2021030400 036535	睿 创 微 纳	20 21 年 03 月 04 日	2,928,60 0.00	30,000.0 0	14	3. 5	3,870. 05	
华 泰 证 券	2021030400 036537	昆 仑 万 维	20 21 年 03 月 04 日	2,469,84 0.00	98,400.0 0	14	3. 5	3,263. 81	
华 泰 证 券	2021030400 036539	欧 普 康 视	20 21 年 03 月 04 日	3,117,08 1.00	36,300.0 0	14	3. 5	4,119. 12	
华 泰 证 券	2021030400 036541	景 嘉 微	20 21 年 03 月 04 日	2,340,00 0.00	30,000.0 0	14	3. 5	3,092. 23	
华 泰 证 券	2021030400 036543	机 器 人	20 21 年 03 月 04 日	1,813,71 6.00	149,400. 00	14	3. 5	2,396. 77	

华泰 证券	2021030400 036545	迈 克 生 物	20 21 年 03 月 04 日	1,864,51 2.00	46,800.0 0	14	3. 5	2,463. 89		
华泰 证券	2021030400 036547	大 富 科 技	20 21 年 03 月 04 日	462,462. 00	46,200.0 0	14	3. 5	611.1 3		
华泰 证券	2021030400 036549	汤 臣 倍 健	20 21 年 03 月 04 日	2,163,33 6.00	94,800.0 0	14	3. 5	2,858. 78		
华泰 证券	2021030400 036551	万 达 信 息	20 21 年 03 月 04 日	1,848,15 0.00	99,900.0 0	14	3. 5	2,442. 27		
华泰 证券	2021030400 036553	易 华 录	20 21 年 03 月 04 日	1,240,20 0.00	46,800.0 0	14	3. 5	1,638. 88		
华泰 证券	2021030400 036555	迪 安 诊 断	20 21 年 03 月 04 日	1,718,42 4.00	52,200.0 0	14	3. 5	2,270. 84		
华泰	2021030400 036557	国 瓷	20 21	4,037,88 0.00	92,400.0 0	14	3. 5	5,335. 93		

证 券		材 料	年 03 月 04 日						
华 泰 证 券	2021030400 036559	神 州 泰 岳	20 21 年 03 月 04 日	1,082,32 2.00	235,800. 00	14	3. 5	1,430. 25	
华 泰 证 券	2021030400 036561	捷 成 股 份	20 21 年 03 月 04 日	790,080. 00	246,900. 00	14	3. 5	1,044. 06	
华 泰 证 券	2021030400 036563	特 锐 德	20 21 年 03 月 04 日	2,114,64 0.00	72,000.0 0	14	3. 5	2,794. 43	
华 泰 证 券	2021030400 036565	阳 光 电 源	20 21 年 03 月 04 日	8,872,77 6.00	122,400. 00	14	3. 5	11,72 5.08	
华 泰 证 券	2021030400 036567	掌 趣 科 技	20 21 年 03 月 04 日	1,950,76 8.00	331,200. 00	14	3. 5	2,577. 88	
华 泰 证 券	2021030400 036569	普 利 制 药	20 21 年 03 月 03 日	1,471,05 0.00	31,500.0 0	14	3. 5	1,943. 94	

			月 04 日						
华泰 证券	2021030400 036571	开 山 股 份	20 21 年 03 月 04 日	638,694. 00	41,100.0 0	14	3. 5	844.0 1	
华泰 证券	2021030400 036573	光 威 复 材	20 21 年 03 月 04 日	2,240,16 0.00	31,200.0 0	14	3. 5	2,960. 30	
华泰 证券	2021030400 036575	三 聚 环 保	20 21 年 03 月 04 日	1,175,94 0.00	169,200. 00	14	3. 5	1,553. 97	
华泰 证券	2021030400 036577	寒 锐 钻 业	20 21 年 03 月 04 日	2,481,30 0.00	30,000.0 0	14	3. 5	3,278. 96	
华泰 证券	2021030400 036579	安 科 生 物	20 21 年 03 月 04 日	1,658,00 7.00	114,900. 00	14	3. 5	2,191. 00	
华泰 证券	2021030400 036581	长 信 科 技	20 21 年 03 月 04 日	2,391,21 0.00	293,400. 00	14	3. 5	3,159. 91	

			日						
华泰 证券	2021030400 036583	红日 药业	20 21 年 03 月 04 日	903,783. 00	215,700. 00	14	3. 5	1,194. 32	
华泰 证券	2021030400 036585	东方 国信	20 21 年 03 月 04 日	987,636. 00	101,400. 00	14	3. 5	1,305. 13	
华泰 证券	2021030400 036587	蓝色 光标	20 21 年 03 月 04 日	1,498,64 4.00	239,400. 00	14	3. 5	1,980. 41	
华泰 证券	2021030400 036589	华测 检测	20 21 年 03 月 04 日	4,967,55 0.00	199,500. 00	14	3. 5	6,564. 45	
华泰 证券	2021030400 036591	华峰 超纤	20 21 年 03 月 04 日	907,740. 00	147,600. 00	14	3. 5	1,199. 55	
华泰 证券	2021030400 036593	豆神 教育	20 21 年 03 月 04 日	902,388. 00	83,400.0 0	14	3. 5	1,192. 48	

华泰 证券 券	2021030400 036595	晶 盛 机 电	20 21 年 03 月 04 日	2,706,21 0.00	77,100.0 0	14	3. 5	3,576. 17		
华泰 证券 券	2021030400 036597	顺 网 科 技	20 21 年 03 月 04 日	736,044. 00	49,800.0 0	14	3. 5	972.6 6		
华泰 证券 券	2021030400 036599	碧 水 源	20 21 年 03 月 04 日	2,134,62 0.00	265,500. 00	14	3. 5	2,820. 83		
华泰 证券 券	2021030400 036601	网 宿 科 技	20 21 年 03 月 04 日	1,568,43 0.00	235,500. 00	14	3. 5	2,072. 63		
华泰 证券 券	2021030400 036603	华 宇 软 件	20 21 年 03 月 04 日	1,487,70 0.00	78,300.0 0	14	3. 5	1,965. 95		
华泰 证券 券	2021030400 036605	利 亚 德	20 21 年 03 月 04 日	1,618,94 7.00	213,300. 00	14	3. 5	2,139. 39		
华泰 证券 券	2021030400 036607	华 策	20 21 年 03 月 04 日	895,584. 00	147,300. 00	14	3. 5	1,183. 48		

证 券		影 视	年 03 月 04 日						
华 泰 证 券	2021030400 036609	中 科 创 达	20 21 年 03 月 04 日	4,216,14 0.00	35,400.0 0	14	3. 5	5,571. 49	
华 泰 证 券	2021030400 036611	我 武 生 物	20 21 年 03 月 04 日	2,529,95 4.00	37,800.0 0	14	3. 5	3,343. 25	
华 泰 证 券	2021030400 036613	万 孚 生 物	20 21 年 03 月 04 日	2,399,40 0.00	30,000.0 0	14	3. 5	3,170. 73	
华 泰 证 券	2021030400 036615	旋 极 信 息	20 21 年 03 月 04 日	497,412. 00	147,600. 00	14	3. 5	657.3 1	
华 泰 证 券	2021030400 036617	北 京 君 正	20 21 年 03 月 04 日	2,079,60 0.00	30,000.0 0	14	3. 5	2,748. 12	
华 泰 证 券	2021030400 036619	欣 旺	20 21 年 03 月 03 日	3,145,56 0.00	132,000. 00	14	3. 5	4,156. 75	

		达	月							
			04							
			日							
			20							
			21							
			年							
			03							
			月							
华泰	2021030400	长	04	1,724,40	72,000.0		3.	2,278.		
证券	036621	盈	日	0.00	0	14	5	74		
		密								
			20							
			21							
			年							
			03							
			月							
华泰	2021030400	晶	04	2,590,50	30,000.0		3.	3,423.		
证券	036623	晨	日	0.00	0	14	5	26		
		股								
		份								
			20							
			21							
			年							
			03							
			月							
华泰	2021030400	微	04	1,164,00	30,000.0		3.	1,538.		
证券	036625	芯	日	0.00	0	14	5	19		
		生								
		物								
			20							
			21							
			年							
			03							
			月							
华泰	2021030400	虹	04	1,760,40	30,000.0		3.	2,326.		
证券	036627	软	日	0.00	0	14	5	31		
		科								
		技								
			20							
			21							
			年							
			03							
			月							
华泰	2021030400	汤	04	721,112.	31,600.0		3.	952.9		
证券	036629	臣	日	00	0	14	5	3		
		倍								
		健								
			20							
			21							
			年							
			03							
			月							
华泰	2021030400	三	04	391,980.	56,400.0		3.	517.9		
证券	036631	聚		00	0	14	5	9		
		环								
		保								

			日						
华泰 证券	2021030400 036633	大富 科技	20 21 年 03 月 04 日	154,154. 00	15,400.0 0	14	3. 5	203.7 1	
华泰 证券	2021030400 036635	晶盛 机电	20 21 年 03 月 04 日	902,070. 00	25,700.0 0	14	3. 5	1,192. 06	
华泰 证券	2021030400 036637	万达 信息	20 21 年 03 月 04 日	616,050. 00	33,300.0 0	14	3. 5	814.0 9	
华泰 证券	2021030400 036639	易 华 录	20 21 年 03 月 04 日	413,400. 00	15,600.0 0	14	3. 5	546.2 9	
华泰 证券	2021030400 036641	利 亚 德	20 21 年 03 月 04 日	539,649. 00	71,100.0 0	14	3. 5	713.1 3	
华泰 证券	2021030400 036643	国 瓷 材 料	20 21 年 03 月 04 日	1,345,96 0.00	30,800.0 0	14	3. 5	1,778. 64	

华泰 证券	2021030400 036645	万孚生物	20 21 年 03 月 04 日	799,800. 00	10,000.0 0	14	3. 5	1,056. 91		
华泰 证券	2021030400 036647	碧水源	20 21 年 03 月 04 日	711,540. 00	88,500.0 0	14	3. 5	940.2 8		
华泰 证券	2021030400 036649	昆仑万维	20 21 年 03 月 04 日	823,280. 00	32,800.0 0	14	3. 5	1,087. 94		
华泰 证券	2021030400 036651	景嘉微	20 21 年 03 月 04 日	780,000. 00	10,000.0 0	14	3. 5	1,030. 74		
华泰 证券	2021030400 036653	普利制药	20 21 年 03 月 04 日	490,350. 00	10,500.0 0	14	3. 5	647.9 8		
华泰 证券	2021030400 036655	光威复材	20 21 年 03 月 04 日	746,720. 00	10,400.0 0	14	3. 5	986.7 7		
华泰	2021030400 036657	神州	20 21 年 03 月 21 日	360,774. 00	78,600.0 0	14	3. 5	476.7 5		

证 券		泰 岳	年 03 月 04 日						
华 泰 证 券	2021030400 036659	北 京 君 正	20 21 年 03 月 04 日	693,200. 00	10,000.0 0	14	3. 5	916.0 4	
华 泰 证 券	2021030400 036661	华 峰 超 纤	20 21 年 03 月 04 日	302,580. 00	49,200.0 0	14	3. 5	399.8 5	
华 泰 证 券	2021030400 036663	蓝 色 光 标	20 21 年 03 月 04 日	499,548. 00	79,800.0 0	14	3. 5	660.1 4	
华 泰 证 券	2021030400 036665	迪 安 诊 断	20 21 年 03 月 04 日	572,808. 00	17,400.0 0	14	3. 5	756.9 5	
华 泰 证 券	2021030400 036667	网 宿 科 技	20 21 年 03 月 04 日	522,810. 00	78,500.0 0	14	3. 5	690.8 8	
华 泰 证 券	2021030400 036669	华 策 影 视	20 21 年 03 月 03 日	298,528. 00	49,100.0 0	14	3. 5	394.4 9	

			月 04 日						
华泰 证券 券	2021030400 036671	华 宇 软 件	20 21 年 03 月 04 日	495,900. 00	26,100.0 0	14	3. 5	655.3 2	
华泰 证券 券	2021030400 036673	华 测 检 测	20 21 年 03 月 04 日	1,655,85 0.00	66,500.0 0	14	3. 5	2,188. 15	
华泰 证券 券	2021030400 036675	特 锐 德	20 21 年 03 月 04 日	704,880. 00	24,000.0 0	14	3. 5	931.4 8	
华泰 证券 券	2021030400 036677	睿 创 微 纳	20 21 年 03 月 04 日	976,200. 00	10,000.0 0	14	3. 5	1,290. 02	
华泰 证券 券	2021030400 036679	晶 晨 股 份	20 21 年 03 月 04 日	863,500. 00	10,000.0 0	14	3. 5	1,141. 09	
华泰 证券 券	2021030400 036681	微 芯 生 物	20 21 年 03 月 04 日	388,000. 00	10,000.0 0	14	3. 5	512.7 3	

			日							
华泰 证券	2021030400 036683	欣 旺 达	20 21 年 03 月 04 日	1,048,52 0.00	44,000.0 0	14	3. 5	1,385. 58		
华泰 证券	2021030400 036685	红 日 药 业	20 21 年 03 月 04 日	301,680. 00	72,000.0 0	14	3. 5	398.6 6		
华泰 证券	2021030400 036687	东 方 国 信	20 21 年 03 月 04 日	329,212. 00	33,800.0 0	14	3. 5	435.0 4		
华泰 证券	2021030400 036689	安 科 生 物	20 21 年 03 月 04 日	552,669. 00	38,300.0 0	14	3. 5	730.3 3		
华泰 证券	2021030400 036691	长 盈 精 密	20 21 年 03 月 04 日	574,800. 00	24,000.0 0	14	3. 5	759.5 8		
华泰 证券	2021030500 006278	大 富 科 技	20 21 年 03 月 05 日	389,760. 00	38,400.0 0	14	3. 5	515.0 6		

华泰 证券 券	2021030500 006280	迪 安 诊 断	20 21 年 03 月 05 日	1,481,14 2.00	44,200.0 0	14	3. 5	1,957. 28		
华泰 证券 券	2021030500 006284	顺 网 科 技	20 21 年 03 月 05 日	665,322. 00	43,800.0 0	14	3. 5	879.2 0		
华泰 证券 券	2021030500 006286	开 山 股 份	20 21 年 03 月 05 日	551,250. 00	35,000.0 0	14	3. 5	728.4 6		
华泰 证券 券	2021030500 006288	易 华 录	20 21 年 03 月 05 日	1,174,17 6.00	43,200.0 0	14	3. 5	1,551. 63		
华泰 证券 券	2021030500 006290	我 武 生 物	20 21 年 03 月 05 日	2,053,13 0.00	31,000.0 0	14	3. 5	2,713. 14		
华泰 证券 券	2021030500 006292	欧 普 康 视	20 21 年 03 月 05 日	2,952,36 0.00	35,400.0 0	14	3. 5	3,901. 45		
华泰 证券 券	2021030500 006294	迈 克	20 21 年 03 月 21 日	1,590,33 6.00	39,600.0 0	14	3. 5	2,101. 58		

证 券		生 物	年 03 月 05 日							
华 泰 证 券	2021030500 006296	光 威 复 材	20 21 年 03 月 05 日	1,830,07 0.00	25,400.0 0	14	3. 5	2,418. 38		
华 泰 证 券	2021030500 006298	中 科 创 达	20 21 年 03 月 05 日	3,743,68 8.00	31,200.0 0	14	3. 5	4,947. 16		
华 泰 证 券	2021030500 006300	普 利 制 药	20 21 年 03 月 05 日	1,220,40 8.00	26,600.0 0	14	3. 5	1,612. 73		
华 泰 证 券	2021030500 006324	华 测 检 测	20 21 年 03 月 05 日	846,153. 00	33,300.0 0	14	3. 5	1,118. 16		
华 泰 证 券	2021030500 006326	三 聚 环 保	20 21 年 03 月 05 日	193,170. 00	28,200.0 0	14	3. 5	255.2 7		
华 泰 证 券	2021030500 006328	安 科 生 物	20 21 年 03 月 05 日	277,905. 00	19,100.0 0	14	3. 5	367.2 4		

			月 05 日							
华泰 证券	2021030500 006330	华峰 超纤	20 21 年 03 月 05 日	154,488. 00	24,600.0 0	14	3. 5	204.1 5		
华泰 证券	2021030500 006332	国瓷 材料	20 21 年 03 月 05 日	677,600. 00	15,400.0 0	14	3. 5	895.4 3		
华泰 证券	2021030500 006334	机 器 人	20 21 年 03 月 05 日	305,772. 00	24,900.0 0	14	3. 5	404.0 7		
华泰 证券	2021030500 006336	长信 科技	20 21 年 03 月 05 日	407,826. 00	48,900.0 0	14	3. 5	538.9 3		
华泰 证券	2021030500 006338	华宇 软件	20 21 年 03 月 05 日	257,530. 00	13,000.0 0	14	3. 5	340.3 2		
华泰 证券	2021030500 006826	晶盛 机电	20 21 年 03 月 05 日	450,176. 00	12,800.0 0	14	3. 5	594.8 9		

			日						
华泰 证券	2021030500 006828	神州 泰岳	20 21 年 03 月 05 日	184,710. 00	39,300.0 0	14	3. 5	244.0 9	
华泰 证券	2021030500 006830	豆神 教育	20 21 年 03 月 05 日	158,321. 00	13,900.0 0	14	3. 5	209.2 2	
华泰 证券	2021030500 006832	蓝色 光标	20 21 年 03 月 05 日	254,163. 00	39,900.0 0	14	3. 5	335.8 7	
华泰 证券	2021030500 006834	特 锐 德	20 21 年 03 月 05 日	352,440. 00	12,000.0 0	14	3. 5	465.7 4	
华泰 证券	2021030500 006836	网 宿 科 技	20 21 年 03 月 05 日	268,026. 00	39,300.0 0	14	3. 5	354.1 9	
华泰 证券	2021030500 006838	碧 水 源	20 21 年 03 月 05 日	353,957. 00	44,300.0 0	14	3. 5	467.7 4	

华泰 证券 券	2021030500 006840	华 策 影 视	20 21 年 03 月 05 日	150,185. 00	24,500.0 0	14	3. 5	198.4 6		
华泰 证券 券	2021030500 006842	汤 臣 倍 健	20 21 年 03 月 05 日	369,720. 00	15,800.0 0	14	3. 5	488.5 7		
华泰 证券 券	2021030500 006844	万 达 信 息	20 21 年 03 月 05 日	306,104. 00	16,600.0 0	14	3. 5	404.5 1		
华泰 证券 券	2021030500 006846	东 方 国 信	20 21 年 03 月 05 日	166,465. 00	16,900.0 0	14	3. 5	219.9 8		
华泰 证券 券	2021030500 006848	捷 成 股 份	20 21 年 03 月 05 日	138,768. 00	41,300.0 0	14	3. 5	183.3 8		
华泰 证券 券	2021030500 006850	阳 光 电 源	20 21 年 03 月 05 日	1,569,37 2.00	20,400.0 0	14	3. 5	2,073. 87		
华泰 证券 券	2021030500 006852	掌 趣	20 21 年 03 月 21 日	326,784. 00	55,200.0 0	14	3. 5	431.8 3		

证 券		科 技	年 03 月 05 日							
华 泰 证 券	2021030500 006854	利 亚 德	20 21 年 03 月 05 日	268,735. 00	35,500.0 0	14	3. 5	355.1 2		
华 泰 证 券	2021030500 006856	旋 极 信 息	20 21 年 03 月 05 日	89,298.0 0	24,600.0 0	14	3. 5	118.0 0		
兴 业 证 券	2021031800 034012	晶 晨 股 份	20 21 年 03 月 18 日	853,000. 00	10,000.0 0	14	3. 2	1,030. 59		
兴 业 证 券	2021031800 034014	微 芯 生 物	20 21 年 03 月 18 日	376,700. 00	10,000.0 0	14	3. 2	455.1 3		
兴 业 证 券	2021031800 034016	睿 创 微 纳	20 21 年 03 月 18 日	854,800. 00	10,000.0 0	14	3. 2	1,032. 77		
华 泰 证 券	2021031800 034392	虹 软 科 技	20 21 年 03 月 03 日	484,200. 00	10,000.0 0	14	3. 5	639.8 5		

			月 18 日						
华泰 证券	2021031800 034394	微 芯 生 物	20 21 年 03 月 18 日	376,700. 00	10,000.0 0	14	3. 5	497.8 0	
华泰 证券	2021031800 034396	睿 创 微 纳	20 21 年 03 月 18 日	854,800. 00	10,000.0 0	14	3. 5	1,129. 59	
华泰 证券	2021031800 034398	晶 晨 股 份	20 21 年 03 月 18 日	853,000. 00	10,000.0 0	14	3. 5	1,127. 21	
华泰 证券	2021031800 034400	长 盈 精 密	20 21 年 03 月 18 日	509,040. 00	24,000.0 0	14	3. 5	672.6 8	
华泰 证券	2021031800 034402	安 科 生 物	20 21 年 03 月 18 日	546,924. 00	38,300.0 0	14	3. 5	722.7 4	
华泰 证券	2021031800 034404	豆 神 教 育	20 21 年 03 月 18 日	246,308. 00	27,800.0 0	14	3. 5	325.4 9	

			日						
华泰 证券	2021031800 034406	华 测 检 测	20 21 年 03 月 18 日	1,729,66 5.00	66,500.0 0	14	3. 5	2,285. 70	
华泰 证券	2021031800 034408	长 信 科 技	20 21 年 03 月 18 日	738,390. 00	97,800.0 0	14	3. 5	975.7 6	
华泰 证券	2021031800 034410	利 亚 德	20 21 年 03 月 18 日	511,209. 00	71,100.0 0	14	3. 5	675.5 5	
华泰 证券	2021031800 034412	易 华 录	20 21 年 03 月 18 日	361,764. 00	15,600.0 0	14	3. 5	478.0 6	
华泰 证券	2021031800 034414	华 峰 超 纤	20 21 年 03 月 18 日	316,848. 00	49,200.0 0	14	3. 5	418.7 0	
华泰 证券	2021031800 034416	国 瓷 材 料	20 21 年 03 月 18 日	1,237,85 2.00	30,800.0 0	14	3. 5	1,635. 78	

华泰 证券	2021031800 034418	神 州 泰 岳	20 21 年 03 月 18 日	373,350. 00	78,600.0 0	14	3. 5	493.3 7		
华泰 证券	2021031800 034420	迪 安 诊 断	20 21 年 03 月 18 日	550,536. 00	17,400.0 0	14	3. 5	727.5 2		
华泰 证券	2021031800 034422	机 器 人	20 21 年 03 月 18 日	564,732. 00	49,800.0 0	14	3. 5	746.2 7		
华泰 证券	2021031800 034424	大 富 科 技	20 21 年 03 月 18 日	147,686. 00	15,400.0 0	14	3. 5	195.1 6		
华泰 证券	2021031800 034426	普 利 制 药	20 21 年 03 月 18 日	459,900. 00	10,500.0 0	14	3. 5	607.7 4		
华泰 证券	2021031800 034428	中 科 创 达	20 21 年 03 月 18 日	1,394,64 2.00	11,800.0 0	14	3. 5	1,842. 97		
华泰	2021031800 034430	汤 臣	20 21 年 03 月 21 日	872,160. 00	31,600.0 0	14	3. 5	1,152. 53		

证 券		倍 健	年 03 月 18 日						
华 泰 证 券	2021031800 034432	昆 仑 万 维	20 21 年 03 月 18 日	772,112. 00	32,800.0 0	14	3. 5	1,020. 32	
华 泰 证 券	2021031800 034434	迈 克 生 物	20 21 年 03 月 18 日	577,200. 00	15,600.0 0	14	3. 5	762.7 5	
华 泰 证 券	2021031800 034436	我 武 生 物	20 21 年 03 月 18 日	731,178. 00	12,600.0 0	14	3. 5	966.2 3	
华 泰 证 券	2021031800 034438	万 孚 生 物	20 21 年 03 月 18 日	775,000. 00	10,000.0 0	14	3. 5	1,024. 14	
华 泰 证 券	2021031800 034440	华 宇 软 件	20 21 年 03 月 18 日	502,164. 00	26,100.0 0	14	3. 5	663.5 9	
华 泰 证 券	2021031800 034442	华 策 影 视	20 21 年 03 月 18 日	300,001. 00	49,100.0 0	14	3. 5	396.4 4	

			月 18 日						
华泰 证券 券	2021031800 034444	开 山 股 份	20 21 年 03 月 18 日	193,444. 00	13,700.0 0	14	3. 5	255.6 3	
华泰 证券 券	2021031800 034446	旋 极 信 息	20 21 年 03 月 18 日	174,660. 00	49,200.0 0	14	3. 5	230.8 1	
华泰 证券 券	2021031800 034448	阳 光 电 源	20 21 年 03 月 18 日	2,941,27 2.00	40,800.0 0	14	3. 5	3,886. 79	
华泰 证券 券	2021031800 034450	碧 水 源	20 21 年 03 月 18 日	690,300. 00	88,500.0 0	14	3. 5	912.2 1	
华泰 证券 券	2021031800 034452	网 宿 科 技	20 21 年 03 月 18 日	498,475. 00	78,500.0 0	14	3. 5	658.7 2	
华泰 证券 券	2021031800 034454	掌 趣 科 技	20 21 年 03 月 18 日	575,184. 00	110,400. 00	14	3. 5	760.0 9	

			日						
华泰 证券	2021031800 034456	晶 盛 机 电	20 21 年 03 月 18 日	857,095. 00	25,700.0 0	14	3. 5	1,132. 62	
华泰 证券	2021031800 034458	特 锐 德	20 21 年 03 月 18 日	630,960. 00	24,000.0 0	14	3. 5	833.7 9	
华泰 证券	2021031800 034460	顺 网 科 技	20 21 年 03 月 18 日	218,622. 00	16,600.0 0	14	3. 5	288.9 0	
华泰 证券	2021031800 034462	红 日 药 业	20 21 年 03 月 18 日	294,480. 00	72,000.0 0	14	3. 5	389.1 5	
华泰 证券	2021031800 034464	欣 旺 达	20 21 年 03 月 18 日	913,880. 00	44,000.0 0	14	3. 5	1,207. 66	
华泰 证券	2021031800 034474	蓝 色 光 标	20 21 年 03 月 18 日	468,426. 00	79,800.0 0	14	3. 5	619.0 1	

华泰 证券 券	2021031800 034476	万 达 信 息	20 21 年 03 月 18 日	482,517. 00	33,300.0 0	14	3. 5	637.6 3		
华泰 证券 券	2021031800 034478	北 京 君 正	20 21 年 03 月 18 日	561,900. 00	10,000.0 0	14	3. 5	742.5 3		
华泰 证券 券	2021031800 034480	东 方 国 信	20 21 年 03 月 18 日	303,186. 00	33,800.0 0	14	3. 5	400.6 5		
华泰 证券 券	2021031800 034482	三 聚 环 保	20 21 年 03 月 18 日	410,592. 00	56,400.0 0	14	3. 5	542.5 8		
华泰 证券 券	2021031800 034484	欧 普 康 视	20 21 年 03 月 18 日	1,016,76 3.00	12,100.0 0	14	3. 5	1,343. 62		
华泰 证券 券	2021031800 034486	光 威 复 材	20 21 年 03 月 18 日	733,200. 00	10,400.0 0	14	3. 5	968.9 0		
兴 业	2021031800 035388	虹 软	20 21 年 03 月 21 日	484,200. 00	10,000.0 0	14	3. 2	585.0 1		

证 券		科 技	年 03 月 18 日							
兴 业 证 券	2021031800 035390	光 威 复 材	20 21 年 03 月 18 日	733,200. 00	10,400.0 0	14	3. 2	885.8 5		
兴 业 证 券	2021031800 035392	欧 普 康 视	20 21 年 03 月 18 日	1,016,76 3.00	12,100.0 0	14	3. 2	1,228. 45		
兴 业 证 券	2021031800 035394	普 利 制 药	20 21 年 03 月 18 日	459,900. 00	10,500.0 0	14	3. 2	555.6 5		
兴 业 证 券	2021031800 035396	中 科 创 达	20 21 年 03 月 18 日	1,394,64 2.00	11,800.0 0	14	3. 2	1,685. 00		
兴 业 证 券	2021031800 035398	万 孚 生 物	20 21 年 03 月 18 日	775,000. 00	10,000.0 0	14	3. 2	936.3 5		
兴 业 证 券	2021031800 035400	我 武 生 物	20 21 年 03 月 03 日	731,178. 00	12,600.0 0	14	3. 2	883.4 1		

			月 18 日						
兴 业 证 券	2021031800 035402	迈 克 生 物	20 21 年 03 月 18 日	577,200. 00	15,600.0 0	14	3. 2	697.3 7	
兴 业 证 券	2021031800 035404	掌 趣 科 技	20 21 年 03 月 18 日	575,184. 00	110,400. 00	14	3. 2	694.9 4	
兴 业 证 券	2021031800 035406	旋 极 信 息	20 21 年 03 月 18 日	174,660. 00	49,200.0 0	14	3. 2	211.0 2	
兴 业 证 券	2021031800 035408	晶 盛 机 电	20 21 年 03 月 18 日	857,095. 00	25,700.0 0	14	3. 2	1,035. 54	
兴 业 证 券	2021031800 035410	利 亚 德	20 21 年 03 月 18 日	511,209. 00	71,100.0 0	14	3. 2	617.6 4	
兴 业 证 券	2021031800 035412	国 瓷 材 料	20 21 年 03 月 18	1,237,85 2.00	30,800.0 0	14	3. 2	1,495. 57	

			日						
兴 业 证 券	2021031800 035414	阳 光 电 源	20 21 年 03 月 18 日	2,941,27 2.00	40,800.0 0	14	3. 2	3,553. 64	
兴 业 证 券	2021031800 035416	华 宇 软 件	20 21 年 03 月 18 日	502,164. 00	26,100.0 0	14	3. 2	606.7 1	
兴 业 证 券	2021031800 035418	开 山 股 份	20 21 年 03 月 18 日	193,444. 00	13,700.0 0	14	3. 2	233.7 2	
兴 业 证 券	2021031800 035420	迪 安 诊 断	20 21 年 03 月 18 日	550,536. 00	17,400.0 0	14	3. 2	665.1 6	
兴 业 证 券	2021031800 035422	北 京 君 正	20 21 年 03 月 18 日	561,900. 00	10,000.0 0	14	3. 2	678.8 9	
兴 业 证 券	2021031800 035424	易 华 录	20 21 年 03 月 18 日	361,764. 00	15,600.0 0	14	3. 2	437.0 8	

兴 业 证 券	2021031800 035426	欣 旺 达	20 21 年 03 月 18 日	913,880. 00	44,000.0 0	14	3. 2	1,104. 15		
兴 业 证 券	2021031800 035428	华 峰 超 纤	20 21 年 03 月 18 日	316,848. 00	49,200.0 0	14	3. 2	382.8 2		
兴 业 证 券	2021031800 035430	万 达 信 息	20 21 年 03 月 18 日	482,517. 00	33,300.0 0	14	3. 2	582.9 8		
兴 业 证 券	2021031800 035432	东 方 国 信	20 21 年 03 月 18 日	303,186. 00	33,800.0 0	14	3. 2	366.3 1		
兴 业 证 券	2021031800 035434	汤 臣 倍 健	20 21 年 03 月 18 日	872,160. 00	31,600.0 0	14	3. 2	1,053. 74		
兴 业 证 券	2021031800 035436	大 富 科 技	20 21 年 03 月 18 日	147,686. 00	15,400.0 0	14	3. 2	178.4 3		
兴 业	2021031800 035438	华 策	20 21	300,001. 00	49,100.0 0	14	3. 2	362.4 6		

证 券		影 视	年 03 月 18 日							
兴 业 证 券	2021031800 035440	顺 网 科 技	20 21 年 03 月 18 日	218,622. 00	16,600.0 0	14	3. 2	264.1 4		
兴 业 证 券	2021031800 035442	三 聚 环 保	20 21 年 03 月 18 日	410,592. 00	56,400.0 0	14	3. 2	496.0 8		
兴 业 证 券	2021031800 035444	长 信 科 技	20 21 年 03 月 18 日	738,390. 00	97,800.0 0	14	3. 2	892.1 2		
兴 业 证 券	2021031800 035446	碧 水 源	20 21 年 03 月 18 日	690,300. 00	88,500.0 0	14	3. 2	834.0 2		
兴 业 证 券	2021031800 035448	蓝 色 光 标	20 21 年 03 月 18 日	468,426. 00	79,800.0 0	14	3. 2	565.9 5		
兴 业 证 券	2021031800 035450	红 日 药 业	20 21 年 03 月 03 日	294,480. 00	72,000.0 0	14	3. 2	355.7 9		

			月 18 日						
兴 业 证 券	2021031800 035452	机 器 人	20 21 年 03 月 18 日	564,732. 00	49,800.0 0	14	3. 2	682.3 1	
兴 业 证 券	2021031800 035454	网 宿 科 技	20 21 年 03 月 18 日	498,475. 00	78,500.0 0	14	3. 2	602.2 6	
兴 业 证 券	2021031800 035456	华 测 检 测	20 21 年 03 月 18 日	1,729,66 5.00	66,500.0 0	14	3. 2	2,089. 78	
兴 业 证 券	2021031800 035458	豆 神 教 育	20 21 年 03 月 18 日	246,308. 00	27,800.0 0	14	3. 2	297.5 9	
兴 业 证 券	2021031800 035460	安 科 生 物	20 21 年 03 月 18 日	546,924. 00	38,300.0 0	14	3. 2	660.7 9	
兴 业 证 券	2021031800 035462	神 州 泰 岳	20 21 年 03 月 18 日	373,350. 00	78,600.0 0	14	3. 2	451.0 8	

			日						
兴 业 证 券	2021031800 035464	特 锐 德	20 21 年 03 月 18 日	630,960. 00	24,000.0 0	14	3. 2	762.3 2	
华 泰 证 券	2021031800 035698	睿 创 微 纳	20 21 年 03 月 18 日	1,709,60 0.00	20,000.0 0	14	3. 5	2,259. 18	
华 泰 证 券	2021031800 035700	晶 晨 股 份	20 21 年 03 月 18 日	1,706,00 0.00	20,000.0 0	14	3. 5	2,254. 42	
华 泰 证 券	2021031800 035702	微 芯 生 物	20 21 年 03 月 18 日	753,400. 00	20,000.0 0	14	3. 5	995.5 9	
华 泰 证 券	2021031800 035704	三 聚 环 保	20 21 年 03 月 18 日	821,184. 00	112,800. 00	14	3. 5	1,085. 17	
华 泰 证 券	2021031800 035706	机 器 人	20 21 年 03 月 18 日	1,129,46 4.00	99,600.0 0	14	3. 5	1,492. 55	

华泰 证券 券	2021031800 035708	红 日 药 业	20 21 年 03 月 18 日	588,960. 00	144,000. 00	14	3. 5	778.2 9		
华泰 证券 券	2021031800 035710	碧 水 源	20 21 年 03 月 18 日	1,380,60 0.00	177,000. 00	14	3. 5	1,824. 42		
华泰 证券 券	2021031800 035712	豆 神 教 育	20 21 年 03 月 18 日	492,616. 00	55,600.0 0	14	3. 5	650.9 8		
华泰 证券 券	2021031800 035714	蓝 色 光 标	20 21 年 03 月 18 日	936,852. 00	159,600. 00	14	3. 5	1,238. 02		
华泰 证券 券	2021031800 035716	神 州 泰 岳	20 21 年 03 月 18 日	746,700. 00	157,200. 00	14	3. 5	986.7 4		
华泰 证券 券	2021031800 035718	汤 臣 倍 健	20 21 年 03 月 18 日	1,744,32 0.00	63,200.0 0	14	3. 5	2,305. 06		
华泰 证券 券	2021031800 035720	欣	20 21 年 03 月 21 日	1,827,76 0.00	88,000.0 0	14	3. 5	2,415. 32		

证 券		旺 达	年 03 月 18 日						
华 泰 证 券	2021031800 035722	华 峰 超 纤	20 21 年 03 月 18 日	633,696. 00	98,400.0 0	14	3. 5	837.4 1	
华 泰 证 券	2021031800 035724	中 科 创 达	20 21 年 03 月 18 日	2,789,28 4.00	23,600.0 0	14	3. 5	3,685. 95	
华 泰 证 券	2021031800 035726	捷 成 股 份	20 21 年 03 月 18 日	558,376. 00	165,200. 00	14	3. 5	737.8 8	
华 泰 证 券	2021031800 035728	网 宿 科 技	20 21 年 03 月 18 日	996,950. 00	157,000. 00	14	3. 5	1,317. 44	
华 泰 证 券	2021031800 035730	易 华 录	20 21 年 03 月 18 日	723,528. 00	31,200.0 0	14	3. 5	956.1 2	
华 泰 证 券	2021031800 035732	旋 极 信 息	20 21 年 03 月 03 日	349,320. 00	98,400.0 0	14	3. 5	461.6 1	

			月 18 日						
华泰 证券	2021031800 035734	晶 盛 机 电	20 21 年 03 月 18 日	1,714,19 0.00	51,400.0 0	14	3. 5	2,265. 25	
华泰 证券	2021031800 035736	迈 克 生 物	20 21 年 03 月 18 日	1,154,40 0.00	31,200.0 0	14	3. 5	1,525. 50	
华泰 证券	2021031800 035738	华 策 影 视	20 21 年 03 月 18 日	600,002. 00	98,200.0 0	14	3. 5	792.8 8	
华泰 证券	2021031800 035740	欧 普 康 视	20 21 年 03 月 18 日	2,033,52 6.00	24,200.0 0	14	3. 5	2,687. 24	
华泰 证券	2021031800 035742	迪 安 诊 断	20 21 年 03 月 18 日	1,101,07 2.00	34,800.0 0	14	3. 5	1,455. 03	
华泰 证券	2021031800 035744	东 方 国 信	20 21 年 03 月 18	606,372. 00	67,600.0 0	14	3. 5	801.3 0	

			日							
华泰 证券	2021031800 035746	光威 复材	20 21 年 03 月 18 日	1,466,40 0.00	20,800.0 0	14	3. 5	1,937. 80		
华泰 证券	2021031800 035748	国瓷 材料	20 21 年 03 月 18 日	2,475,70 4.00	61,600.0 0	14	3. 5	3,271. 56		
华泰 证券	2021031800 035750	华宇 软件	20 21 年 03 月 18 日	1,004,32 8.00	52,200.0 0	14	3. 5	1,327. 19		
华泰 证券	2021031800 035752	特 锐 德	20 21 年 03 月 18 日	1,261,92 0.00	48,000.0 0	14	3. 5	1,667. 59		
华泰 证券	2021031800 035754	安科 生物	20 21 年 03 月 18 日	1,093,84 8.00	76,600.0 0	14	3. 5	1,445. 48		
华泰 证券	2021031800 035756	长信 科技	20 21 年 03 月 18 日	1,476,78 0.00	195,600. 00	14	3. 5	1,951. 52		

华泰 证券	2021031800 035758	华 测 检 测	20 21 年 03 月 18 日	3,459,33 0.00	133,000. 00	14	3. 5	4,571. 39		
华泰 证券	2021031800 035760	顺 网 科 技	20 21 年 03 月 18 日	437,244. 00	33,200.0 0	14	3. 5	577.8 0		
华泰 证券	2021031800 035762	大 富 科 技	20 21 年 03 月 18 日	295,372. 00	30,800.0 0	14	3. 5	390.3 2		
华泰 证券	2021031800 035764	万 达 信 息	20 21 年 03 月 18 日	965,034. 00	66,600.0 0	14	3. 5	1,275. 26		
华泰 证券	2021031800 035766	开 山 股 份	20 21 年 03 月 18 日	386,888. 00	27,400.0 0	14	3. 5	511.2 6		
华泰 证券	2021031800 035768	阳 光 电 源	20 21 年 03 月 18 日	5,882,54 4.00	81,600.0 0	14	3. 5	7,773. 59		
华泰	2021031800 035770	掌 趣	20 21 年 03 月 21 日	1,150,36 8.00	220,800. 00	14	3. 5	1,520. 17		

证 券		科 技	年 03 月 18 日						
华 泰 证 券	2021031800 035772	利 亚 德	20 21 年 03 月 18 日	1,022,41 8.00	142,200. 00	14	3. 5	1,351. 09	
华 泰 证 券	2021031800 035774	我 武 生 物	20 21 年 03 月 18 日	1,462,35 6.00	25,200.0 0	14	3. 5	1,932. 46	
华 泰 证 券	2021031800 035776	万 孚 生 物	20 21 年 03 月 18 日	1,550,00 0.00	20,000.0 0	14	3. 5	2,048. 27	
华 泰 证 券	2021031800 035778	普 利 制 药	20 21 年 03 月 18 日	919,800. 00	21,000.0 0	14	3. 5	1,215. 49	
华 泰 证 券	2021031800 035780	虹 软 科 技	20 21 年 03 月 18 日	968,400. 00	20,000.0 0	14	3. 5	1,279. 71	
华 泰 证 券	2021031800 035782	睿 创 微 纳	20 21 年 03 月 18 日	2,564,40 0.00	30,000.0 0	14	3. 5	3,388. 77	

			月 18 日						
华泰 证券	2021031800 035784	晶 晨 股 份	20 21 年 03 月 18 日	2,559,00 0.00	30,000.0 0	14	3. 5	3,381. 63	
华泰 证券	2021031800 035786	微 芯 生 物	20 21 年 03 月 18 日	1,130,10 0.00	30,000.0 0	14	3. 5	1,493. 39	
华泰 证券	2021031800 035788	豆 神 教 育	20 21 年 03 月 18 日	738,924. 00	83,400.0 0	14	3. 5	976.4 6	
华泰 证券	2021031800 035790	红 日 药 业	20 21 年 03 月 18 日	882,213. 00	215,700. 00	14	3. 5	1,165. 82	
华泰 证券	2021031800 035792	特 锐 德	20 21 年 03 月 18 日	1,892,88 0.00	72,000.0 0	14	3. 5	2,501. 38	
华泰 证券	2021031800 035794	碧 水 源	20 21 年 03 月 18 日	2,070,90 0.00	265,500. 00	14	3. 5	2,736. 63	

			日						
华泰 证券	2021031800 035796	华 测 检 测	20 21 年 03 月 18 日	5,188,99 5.00	199,500. 00	14	3. 5	6,857. 09	
华泰 证券	2021031800 035798	大 富 科 技	20 21 年 03 月 18 日	443,058. 00	46,200.0 0	14	3. 5	585.4 9	
华泰 证券	2021031800 035800	三 聚 环 保	20 21 年 03 月 18 日	1,231,77 6.00	169,200. 00	14	3. 5	1,627. 75	
华泰 证券	2021031800 035802	汤 臣 倍 健	20 21 年 03 月 18 日	2,616,48 0.00	94,800.0 0	14	3. 5	3,457. 59	
华泰 证券	2021031800 035804	顺 网 科 技	20 21 年 03 月 18 日	655,866. 00	49,800.0 0	14	3. 5	866.7 1	
华泰 证券	2021031800 035806	华 峰 超 纤	20 21 年 03 月 18 日	950,544. 00	147,600. 00	14	3. 5	1,256. 11	

华泰 证券 券	2021031800 035808	东 方 国 信	20 21 年 03 月 18 日	909,558. 00	101,400. 00	14	3. 5	1,201. 95		
华泰 证券 券	2021031800 035810	欣 旺 达	20 21 年 03 月 18 日	2,741,64 0.00	132,000. 00	14	3. 5	3,622. 99		
华泰 证券 券	2021031800 035812	北 京 君 正	20 21 年 03 月 18 日	1,685,70 0.00	30,000.0 0	14	3. 5	2,227. 60		
华泰 证券 券	2021031800 035814	捷 成 股 份	20 21 年 03 月 18 日	834,522. 00	246,900. 00	14	3. 5	1,102. 79		
华泰 证券 券	2021031800 035816	开 山 股 份	20 21 年 03 月 18 日	580,332. 00	41,100.0 0	14	3. 5	766.8 9		
华泰 证券 券	2021031800 035818	易 华 录	20 21 年 03 月 18 日	1,085,29 2.00	46,800.0 0	14	3. 5	1,434. 18		
华泰	2021031800 035820	国 瓷	20 21	3,713,55 6.00	92,400.0 0	14	3. 5	4,907. 34		

证 券		材 料	年 03 月 18 日							
华 泰 证 券	2021031800 035822	阳 光 电 源	20 21 年 03 月 18 日	8,823,81 6.00	122,400. 00	14	3. 5	11,66 0.38		
华 泰 证 券	2021031800 035824	晶 盛 机 电	20 21 年 03 月 18 日	2,571,28 5.00	77,100.0 0	14	3. 5	3,397. 87		
华 泰 证 券	2021031800 035826	利 亚 德	20 21 年 03 月 18 日	1,533,62 7.00	213,300. 00	14	3. 5	2,026. 64		
华 泰 证 券	2021031800 035828	我 武 生 物	20 21 年 03 月 18 日	2,193,53 4.00	37,800.0 0	14	3. 5	2,898. 68		
华 泰 证 券	2021031800 035830	迈 克 生 物	20 21 年 03 月 18 日	1,731,60 0.00	46,800.0 0	14	3. 5	2,288. 25		
华 泰 证 券	2021031800 035832	昆 仑 万 维	20 21 年 03 月 18 日	2,316,33 6.00	98,400.0 0	14	3. 5	3,060. 96		

			月 18 日							
华泰 证券	2021031800 035834	寒 锐 钴 业	20 21 年 03 月 18 日	2,040,30 0.00	30,000.0 0	14	3. 5	2,696. 19		
华泰 证券	2021031800 035836	景 嘉 微	20 21 年 03 月 18 日	2,282,70 0.00	30,000.0 0	14	3. 5	3,016. 51		
华泰 证券	2021031800 035838	中 科 创 达	20 21 年 03 月 18 日	4,183,92 6.00	35,400.0 0	14	3. 5	5,528. 92		
华泰 证券	2021031800 035840	光 威 复 材	20 21 年 03 月 18 日	2,199,60 0.00	31,200.0 0	14	3. 5	2,906. 70		
华泰 证券	2021031800 035842	豆 神 教 育	20 21 年 03 月 18 日	246,308. 00	27,800.0 0	14	3. 5	325.4 9		
华泰 证券	2021031800 035844	三 聚 环 保	20 21 年 03 月 18 日	410,592. 00	56,400.0 0	14	3. 5	542.5 8		

			日							
华泰 证券	2021031800 035846	顺网 科技	20 21 年 03 月 18 日	218,622. 00	16,600.0 0	14	3. 5	288.9 0		
华泰 证券	2021031800 035848	华策 影视	20 21 年 03 月 18 日	300,001. 00	49,100.0 0	14	3. 5	396.4 4		
华泰 证券	2021031800 035850	大富 科技	20 21 年 03 月 18 日	147,686. 00	15,400.0 0	14	3. 5	195.1 6		
华泰 证券	2021031800 035852	万达 信息	20 21 年 03 月 18 日	482,517. 00	33,300.0 0	14	3. 5	637.6 3		
华泰 证券	2021031800 035854	欣 旺 达	20 21 年 03 月 18 日	913,880. 00	44,000.0 0	14	3. 5	1,207. 66		
华泰 证券	2021031800 035856	利 亚 德	20 21 年 03 月 18 日	511,209. 00	71,100.0 0	14	3. 5	675.5 5		

华泰 证券 券	2021031800 035858	阳光 电源	20 21 年 03 月 18 日	2,941,27 2.00	40,800.0 0	14	3. 5	3,886. 79		
华泰 证券 券	2021031800 035860	我武 生物	20 21 年 03 月 18 日	731,178. 00	12,600.0 0	14	3. 5	966.2 3		
华泰 证券 券	2021031800 035862	晶盛 机电	20 21 年 03 月 18 日	857,095. 00	25,700.0 0	14	3. 5	1,132. 62		
华泰 证券 券	2021031800 035864	景 嘉 微	20 21 年 03 月 18 日	760,900. 00	10,000.0 0	14	3. 5	1,005. 50		
华泰 证券 券	2021031800 035866	神州 泰岳	20 21 年 03 月 18 日	373,350. 00	78,600.0 0	14	3. 5	493.3 7		
华泰 证券 券	2021031800 035868	特 锐 德	20 21 年 03 月 18 日	630,960. 00	24,000.0 0	14	3. 5	833.7 9		
华泰	2021031800 035870	安科	20 21	546,924. 00	38,300.0 0	14	3. 5	722.7 4		

证 券		生 物	年 03 月 18 日							
华 泰 证 券	2021031800 035872	华 测 检 测	20 21 年 03 月 18 日	1,729,66 5.00	66,500.0 0	14	3. 5	2,285. 70		
华 泰 证 券	2021031800 035874	华 峰 超 纤	20 21 年 03 月 18 日	316,848. 00	49,200.0 0	14	3. 5	418.7 0		
华 泰 证 券	2021031800 035876	长 盈 精 密	20 21 年 03 月 18 日	509,040. 00	24,000.0 0	14	3. 5	672.6 8		
华 泰 证 券	2021031800 035878	汤 臣 倍 健	20 21 年 03 月 18 日	872,160. 00	31,600.0 0	14	3. 5	1,152. 53		
华 泰 证 券	2021031800 035880	易 华 录	20 21 年 03 月 18 日	361,764. 00	15,600.0 0	14	3. 5	478.0 6		
华 泰 证 券	2021031800 035882	长 信 科 技	20 21 年 03 月 18 日	738,390. 00	97,800.0 0	14	3. 5	975.7 6		

			月 18 日						
华泰 证 券	2021031800 035884	碧 水 源	20 21 年 03 月 18 日	690,300. 00	88,500.0 0	14	3. 5	912.2 1	
华泰 证 券	2021031800 035886	捷 成 股 份	20 21 年 03 月 18 日	279,188. 00	82,600.0 0	14	3. 5	368.9 4	
华泰 证 券	2021031800 035888	蓝 色 光 标	20 21 年 03 月 18 日	468,426. 00	79,800.0 0	14	3. 5	619.0 1	
华泰 证 券	2021031800 035890	红 日 药 业	20 21 年 03 月 18 日	294,480. 00	72,000.0 0	14	3. 5	389.1 5	
华泰 证 券	2021031800 035892	网 宿 科 技	20 21 年 03 月 18 日	498,475. 00	78,500.0 0	14	3. 5	658.7 2	
华泰 证 券	2021031800 035894	东 方 国 信	20 21 年 03 月 18 日	303,186. 00	33,800.0 0	14	3. 5	400.6 5	

			日							
华泰 证券	2021031800 035896	北京 君 正	20 21 年 03 月 18 日	561,900. 00	10,000.0 0	14	3. 5	742.5 3		
华泰 证券	2021031800 035898	机 器 人	20 21 年 03 月 18 日	564,732. 00	49,800.0 0	14	3. 5	746.2 7		
华泰 证券	2021031800 035900	迪 安 诊 断	20 21 年 03 月 18 日	550,536. 00	17,400.0 0	14	3. 5	727.5 2		
华泰 证券	2021031800 035902	神 州 泰 岳	20 21 年 03 月 18 日	1,120,05 0.00	235,800. 00	14	3. 5	1,480. 11		
华泰 证券	2021031800 035904	网 宿 科 技	20 21 年 03 月 18 日	1,495,42 5.00	235,500. 00	14	3. 5	1,976. 15		
华泰 证券	2021031800 035906	蓝 色 光 标	20 21 年 03 月 18 日	1,405,27 8.00	239,400. 00	14	3. 5	1,857. 03		

华泰 证券	2021031800 035908	长 盈 精 密	20 21 年 03 月 18 日	1,527,12 0.00	72,000.0 0	14	3. 5	2,018. 04		
华泰 证券	2021031800 035910	安 科 生 物	20 21 年 03 月 18 日	1,640,77 2.00	114,900. 00	14	3. 5	2,168. 23		
华泰 证券	2021031800 035912	万 达 信 息	20 21 年 03 月 18 日	1,447,55 1.00	99,900.0 0	14	3. 5	1,912. 89		
华泰 证券	2021031800 035914	机 器 人	20 21 年 03 月 18 日	1,694,19 6.00	149,400. 00	14	3. 5	2,238. 82		
华泰 证券	2021031800 035916	迪 安 诊 断	20 21 年 03 月 18 日	1,651,60 8.00	52,200.0 0	14	3. 5	2,182. 55		
华泰 证券	2021031800 035918	长 信 科 技	20 21 年 03 月 18 日	2,215,17 0.00	293,400. 00	14	3. 5	2,927. 27		
华泰	2021031800 035920	掌 趣	20 21 年 03 月 21 日	1,725,55 2.00	331,200. 00	14	3. 5	2,280. 26		

证 券		科 技	年 03 月 18 日							
华 泰 证 券	2021031800 035922	华 策 影 视	20 21 年 03 月 18 日	900,003. 00	147,300. 00	14	3. 5	1,189. 32		
华 泰 证 券	2021031800 035924	万 孚 生 物	20 21 年 03 月 18 日	2,325,00 0.00	30,000.0 0	14	3. 5	3,072. 41		
华 泰 证 券	2021031800 035926	华 宇 软 件	20 21 年 03 月 18 日	1,506,49 2.00	78,300.0 0	14	3. 5	1,990. 78		
华 泰 证 券	2021031800 035928	开 山 股 份	20 21 年 03 月 18 日	193,444. 00	13,700.0 0	14	3. 5	255.6 3		
华 泰 证 券	2021031800 035930	旋 极 信 息	20 21 年 03 月 18 日	523,980. 00	147,600. 00	14	3. 5	692.4 2		
华 泰 证 券	2021031800 035932	华 宇 软 件	20 21 年 03 月 18 日	502,164. 00	26,100.0 0	14	3. 5	663.5 9		

			月 18 日							
华泰 证 券	2021031800 035934	国 瓷 材 料	20 21 年 03 月 18 日	1,237,85 2.00	30,800.0 0	14	3. 5	1,635. 78		
华泰 证 券	2021031800 035936	掌 趣 科 技	20 21 年 03 月 18 日	575,184. 00	110,400. 00	14	3. 5	760.0 9		
华泰 证 券	2021031800 035938	旋 极 信 息	20 21 年 03 月 18 日	174,660. 00	49,200.0 0	14	3. 5	230.8 1		
华泰 证 券	2021031800 035940	迈 克 生 物	20 21 年 03 月 18 日	577,200. 00	15,600.0 0	14	3. 5	762.7 5		
华泰 证 券	2021031800 035942	昆 仑 万 维	20 21 年 03 月 18 日	772,112. 00	32,800.0 0	14	3. 5	1,020. 32		
华泰 证 券	2021031800 035944	万 孚 生 物	20 21 年 03 月 18 日	775,000. 00	10,000.0 0	14	3. 5	1,024. 14		

			日							
华泰 证券	2021031800 035946	欧普 康视	20 21 年 03 月 18 日	1,016,76 3.00	12,100.0 0	14	3. 5	1,343. 62		
华泰 证券	2021031800 035948	中科 创达	20 21 年 03 月 18 日	1,394,64 2.00	11,800.0 0	14	3. 5	1,842. 97		
华泰 证券	2021031800 035950	普利 制药	20 21 年 03 月 18 日	459,900. 00	10,500.0 0	14	3. 5	607.7 4		
华泰 证券	2021031800 035952	寒锐 钴业	20 21 年 03 月 18 日	680,100. 00	10,000.0 0	14	3. 5	898.7 3		
华泰 证券	2021031800 035954	光威 复材	20 21 年 03 月 18 日	733,200. 00	10,400.0 0	14	3. 5	968.9 0		
华泰 证券	2021031800 035956	欧普 康视	20 21 年 03 月 18 日	3,050,28 9.00	36,300.0 0	14	3. 5	4,030. 86		

华泰 证券 券	2021031800 035958	普 利 制 药	20 21 年 03 月 18 日	1,379,70 0.00	31,500.0 0	14	3. 5	1,823. 23		
华泰 证券 券	2021031800 035962	虹 软 科 技	20 21 年 03 月 18 日	1,452,60 0.00	30,000.0 0	14	3. 5	1,919. 56		
华泰 证券 券	2021031800 035966	虹 软 科 技	20 21 年 03 月 18 日	484,200. 00	10,000.0 0	14	3. 5	639.8 5		
华泰 证券 券	2021031800 035968	晶 晨 股 份	20 21 年 03 月 18 日	853,000. 00	10,000.0 0	14	3. 5	1,127. 21		
华泰 证券 券	2021031800 038308	睿 创 微 纳	20 21 年 03 月 18 日	854,800. 00	10,000.0 0	14	3. 5	1,129. 59		
华泰 证券 券	2021031800 038310	微 芯 生 物	20 21 年 03 月 18 日	376,700. 00	10,000.0 0	14	3. 5	497.8 0		
华泰	2021031900 007661	三 聚	20 21 年 03 月 21 日	201,912. 00	28,200.0 0	14	3. 5	266.8 2		

证 券		环 保	年 03 月 19 日							
华 泰 证 券	2021031900 007663	华 测 检 测	20 21 年 03 月 19 日	872,460. 00	33,300.0 0	14	3. 5	1,152. 93		
华 泰 证 券	2021031900 007665	华 峰 超 纤	20 21 年 03 月 19 日	155,472. 00	24,600.0 0	14	3. 5	205.4 5		
华 泰 证 券	2021031900 007667	国 瓷 材 料	20 21 年 03 月 19 日	620,312. 00	15,400.0 0	14	3. 5	819.7 2		
华 泰 证 券	2021031900 007669	长 信 科 技	20 21 年 03 月 19 日	366,261. 00	48,900.0 0	14	3. 5	484.0 0		
华 泰 证 券	2021031900 007671	利 亚 德	20 21 年 03 月 19 日	249,920. 00	35,500.0 0	14	3. 5	330.2 6		
华 泰 证 券	2021031900 007673	掌 趣 科 技	20 21 年 03 月 19 日	283,176. 00	55,200.0 0	14	3. 5	374.2 1		

			月 19 日						
华泰 证 券	2021031900 007675	旋 极 信 息	20 21 年 03 月 19 日	96,432.0 0	24,600.0 0	14	3. 5	127.4 3	
华泰 证 券	2021031900 007677	我 武 生 物	20 21 年 03 月 19 日	1,740,96 0.00	31,000.0 0	14	3. 5	2,300. 62	
华泰 证 券	2021031900 007679	普 利 制 药	20 21 年 03 月 19 日	1,148,85 4.00	26,600.0 0	14	3. 5	1,518. 17	
华泰 证 券	2021031900 007681	汤 臣 倍 健	20 21 年 03 月 19 日	435,922. 00	15,800.0 0	14	3. 5	576.0 6	
华泰 证 券	2021031900 007683	安 科 生 物	20 21 年 03 月 19 日	274,085. 00	19,100.0 0	14	3. 5	362.1 9	
华泰 证 券	2021031900 007685	机 器 人	20 21 年 03 月 19 日	286,599. 00	24,900.0 0	14	3. 5	378.7 3	

			日						
华泰 证券	2021031900 007687	华 宇 软 件	20 21 年 03 月 19 日	246,740. 00	13,000.0 0	14	3. 5	326.0 6	
华泰 证券	2021031900 007689	神 州 泰 岳	20 21 年 03 月 19 日	184,317. 00	39,300.0 0	14	3. 5	243.5 7	
华泰 证券	2021031900 007691	晶 盛 机 电	20 21 年 03 月 19 日	412,544. 00	12,800.0 0	14	3. 5	545.1 6	
华泰 证券	2021031900 007693	豆 神 教 育	20 21 年 03 月 19 日	119,262. 00	13,900.0 0	14	3. 5	157.6 0	
华泰 证券	2021031900 007695	特 锐 德	20 21 年 03 月 19 日	314,760. 00	12,000.0 0	14	3. 5	415.9 4	
华泰 证券	2021031900 007697	阳 光 电 源	20 21 年 03 月 19 日	1,340,07 6.00	20,400.0 0	14	3. 5	1,770. 87	

华泰 证券	2021031900 007699	蓝色 光标	20 21 年 03 月 19 日	233,415. 00	39,900.0 0	14	3. 5	308.4 5		
华泰 证券	2021031900 007701	碧 水 源	20 21 年 03 月 19 日	346,426. 00	44,300.0 0	14	3. 5	457.7 9		
华泰 证券	2021031900 007703	捷 成 股 份	20 21 年 03 月 19 日	141,246. 00	41,300.0 0	14	3. 5	186.6 5		
华泰 证券	2021031900 007705	网 宿 科 技	20 21 年 03 月 19 日	249,948. 00	39,300.0 0	14	3. 5	330.3 0		
华泰 证券	2021031900 007707	华 策 影 视	20 21 年 03 月 19 日	147,000. 00	24,500.0 0	14	3. 5	194.2 6		
华泰 证券	2021031900 007709	万 达 信 息	20 21 年 03 月 19 日	233,396. 00	16,600.0 0	14	3. 5	308.4 3		
华泰	2021031900 007711	大 富	20 21	365,184. 00	38,400.0 0	14	3. 5	482.5 8		

证 券		科 技	年 03 月 19 日							
华 泰 证 券	2021031900 007713	迪 安 诊 断	20 21 年 03 月 19 日	1,436,05 8.00	44,200.0 0	14	3. 5	1,897. 70		
华 泰 证 券	2021031900 007715	顺 网 科 技	20 21 年 03 月 19 日	571,152. 00	43,800.0 0	14	3. 5	754.7 6		
华 泰 证 券	2021031900 007717	欧 普 康 视	20 21 年 03 月 19 日	2,852,53 2.00	35,400.0 0	14	3. 5	3,769. 53		
华 泰 证 券	2021031900 007719	开 山 股 份	20 21 年 03 月 19 日	499,450. 00	35,000.0 0	14	3. 5	660.0 1		
华 泰 证 券	2021031900 007721	迈 克 生 物	20 21 年 03 月 19 日	1,524,20 4.00	39,600.0 0	14	3. 5	2,014. 19		
华 泰 证 券	2021031900 007723	易 华	20 21 年 03 月 19 日	1,047,60 0.00	43,200.0 0	14	3. 5	1,384. 37		

		录	月							
			19							
			日							
			20							
			21							
			年							
			03							
			月							
华泰	2021031900	光	19	1,740,91	25,400.0		3.	2,300.		
证券	007725	威	日	6.00	0	14	5	56		
		复								
		材								
			20							
			21							
			年							
			03							
			月							
华泰	2021031900	中	19	3,432,00	31,200.0		3.	4,535.		
证券	007727	科	日	0.00	0	14	5	28		
		创								
		达								
			20							
			21							
			年							
			03							
			月							
华泰	2021031900	东	19	151,424.	16,900.0		3.	200.1		
证券	007729	方	日	00	0	14	5	0		
		国								
		信								
			20							
			21							
			年							
			04							
			月							
华泰	2021040100	长	01	1,641,60	72,000.0		3.	2,169.		
证券	031233	盈	日	0.00	0	14	5	32		
		精								
		密								
			20							
			21							
			年							
			04							
			月							
华泰	2021040100	欣	01	2,546,28	132,000.		3.	3,364.		
证券	031235	旺	日	0.00	00	14	5	83		
		达								
			20							
			21							
			年							
			04							
			月							
华泰	2021040100	旋	01	512,172.	147,600.		3.	676.8		
证券	031237	极		00	00	14	5	2		
		信								
		息								

			日							
华泰 证券	2021040100 031239	北京 君正	20 21 年 04 月 01 日	1,971,00 0.00	30,000.0 0	14	3. 5	2,604. 61		
华泰 证券	2021040100 031241	昆仑 万维	20 21 年 04 月 01 日	2,311,41 6.00	98,400.0 0	14	3. 5	3,054. 46		
华泰 证券	2021040100 031243	中科 创达	20 21 年 04 月 01 日	4,342,87 2.00	35,400.0 0	14	3. 5	5,738. 96		
华泰 证券	2021040100 031245	神州 泰岳	20 21 年 04 月 01 日	1,087,03 8.00	235,800. 00	14	3. 5	1,436. 48		
华泰 证券	2021040100 031247	光威 复材	20 21 年 04 月 01 日	2,162,78 4.00	31,200.0 0	14	3. 5	2,858. 05		
华泰 证券	2021040100 031249	景 嘉 微	20 21 年 04 月 01 日	2,447,10 0.00	30,000.0 0	14	3. 5	3,233. 76		

华泰 证券	2021040100 031251	蓝色 光标	20 21 年 04 月 01 日	1,544,13 0.00	239,400. 00	14	3. 5	2,040. 52		
华泰 证券	2021040100 031253	网 宿 科 技	20 21 年 04 月 01 日	1,516,62 0.00	235,500. 00	14	3. 5	2,004. 16		
华泰 证券	2021040100 031255	万 达 信 息	20 21 年 04 月 01 日	1,414,58 4.00	99,900.0 0	14	3. 5	1,869. 33		
华泰 证券	2021040100 031257	安 科 生 物	20 21 年 04 月 01 日	1,748,77 8.00	114,900. 00	14	3. 5	2,310. 95		
华泰 证券	2021040100 031259	机 器 人	20 21 年 04 月 01 日	1,570,19 4.00	149,400. 00	14	3. 5	2,074. 96		
华泰 证券	2021040100 031261	迪 安 诊 断	20 21 年 04 月 01 日	1,827,00 0.00	52,200.0 0	14	3. 5	2,414. 32		
华泰	2021040100 031263	掌 趣	20 21 年 04 月 21 日	1,665,93 6.00	331,200. 00	14	3. 5	2,201. 48		

证 券		科 技	年 04 月 01 日							
华 泰 证 券	2021040100 031265	欧 普 康 视	20 21 年 04 月 01 日	3,436,52 1.00	36,300.0 0	14	3. 5	4,541. 25		
华 泰 证 券	2021040100 031267	华 宇 软 件	20 21 年 04 月 01 日	1,472,04 0.00	78,300.0 0	14	3. 5	1,945. 25		
华 泰 证 券	2021040100 031269	万 孚 生 物	20 21 年 04 月 01 日	2,460,00 0.00	30,000.0 0	14	3. 5	3,250. 81		
华 泰 证 券	2021040100 031271	普 利 制 药	20 21 年 04 月 01 日	1,397,02 5.00	31,500.0 0	14	3. 5	1,846. 12		
华 泰 证 券	2021040100 031273	华 峰 超 纤	20 21 年 04 月 01 日	851,652. 00	147,600. 00	14	3. 5	1,125. 43		
华 泰 证 券	2021040100 031275	捷 成 股 份	20 21 年 04 月 01 日	809,832. 00	246,900. 00	14	3. 5	1,070. 17		

			月 01 日							
华泰 证券	2021040100 031277	东 方 国 信	20 21 年 04 月 01 日	939,978. 00	101,400. 00	14	3. 5	1,242. 15		
华泰 证券	2021040100 031279	易 华 录	20 21 年 04 月 01 日	1,164,38 4.00	46,800.0 0	14	3. 5	1,538. 70		
华泰 证券	2021040100 031281	开 山 股 份	20 21 年 04 月 01 日	629,652. 00	41,100.0 0	14	3. 5	832.0 6		
华泰 证券	2021040100 031283	阳 光 电 源	20 21 年 04 月 01 日	8,867,88 0.00	122,400. 00	14	3. 5	11,71 8.61		
华泰 证券	2021040100 031285	国 瓷 材 料	20 21 年 04 月 01 日	4,024,94 4.00	92,400.0 0	14	3. 5	5,318. 83		
华泰 证券	2021040100 031287	晶 盛 机 电	20 21 年 04 月 01 日	2,588,24 7.00	77,100.0 0	14	3. 5	3,420. 28		

			日							
华泰 证券	2021040100 031289	睿 创 微 纳	20 21 年 04 月 01 日	2,652,60 0.00	30,000.0 0	14	3. 5	3,505. 32		
华泰 证券	2021040100 031291	微 芯 生 物	20 21 年 04 月 01 日	1,136,40 0.00	30,000.0 0	14	3. 5	1,501. 72		
华泰 证券	2021040100 031293	红 日 药 业	20 21 年 04 月 01 日	882,213. 00	215,700. 00	14	3. 5	1,165. 82		
华泰 证券	2021040100 031295	特 锐 德	20 21 年 04 月 01 日	1,900,08 0.00	72,000.0 0	14	3. 5	2,510. 89		
华泰 证券	2021040100 031297	碧 水 源	20 21 年 04 月 01 日	2,118,69 0.00	265,500. 00	14	3. 5	2,799. 78		
华泰 证券	2021040100 031299	我 武 生 物	20 21 年 04 月 01 日	2,449,44 0.00	37,800.0 0	14	3. 5	3,236. 85		

华泰 证券	2021040100 031301	迈 克 生 物	20 21 年 04 月 01 日	1,941,26 4.00	46,800.0 0	14	3. 5	2,565. 32		
华泰 证券	2021040100 031303	三 聚 环 保	20 21 年 04 月 01 日	955,980. 00	169,200. 00	14	3. 5	1,263. 30		
华泰 证券	2021040100 031305	大 富 科 技	20 21 年 04 月 01 日	436,128. 00	46,200.0 0	14	3. 5	576.3 3		
华泰 证券	2021040100 031307	汤 臣 倍 健	20 21 年 04 月 01 日	2,702,74 8.00	94,800.0 0	14	3. 5	3,571. 59		
华泰 证券	2021040100 031309	顺 网 科 技	20 21 年 04 月 01 日	642,420. 00	49,800.0 0	14	3. 5	848.9 4		
华泰 证券	2021040100 031311	华 策 影 视	20 21 年 04 月 01 日	897,057. 00	147,300. 00	14	3. 5	1,185. 43		
华泰	2021040100 031313	利	20 21	1,540,02 6.00	213,300. 00	14	3. 5	2,035. 09		

证 券		亚 德	年 04 月 01 日							
华 泰 证 券	2021040100 031315	长 信 科 技	20 21 年 04 月 01 日	2,179,96 2.00	293,400. 00	14	3. 5	2,880. 75		
华 泰 证 券	2021040100 031317	晶 晨 股 份	20 21 年 04 月 01 日	2,469,00 0.00	30,000.0 0	14	3. 5	3,262. 70		
华 泰 证 券	2021040100 031319	虹 软 科 技	20 21 年 04 月 01 日	1,521,00 0.00	30,000.0 0	14	3. 5	2,009. 95		
华 泰 证 券	2021040100 031321	豆 神 教 育	20 21 年 04 月 01 日	679,710. 00	83,400.0 0	14	3. 5	898.2 1		
华 泰 证 券	2021040100 031323	华 测 检 测	20 21 年 04 月 01 日	5,665,80 0.00	199,500. 00	14	3. 5	7,487. 17		
华 泰 证 券	2021040100 031325	寒 锐 钴 业	20 21 年 04 月 01 日	2,002,50 0.00	30,000.0 0	14	3. 5	2,646. 24		

			月 01 日							
华泰 证券	2021040100 031327	特 锐 德	20 21 年 04 月 01 日	633,360. 00	24,000.0 0	14	3. 5	836.9 6		
华泰 证券	2021040100 031329	神 州 泰 岳	20 21 年 04 月 01 日	362,346. 00	78,600.0 0	14	3. 5	478.8 3		
华泰 证券	2021040100 031331	安 科 生 物	20 21 年 04 月 01 日	582,926. 00	38,300.0 0	14	3. 5	770.3 2		
华泰 证券	2021040100 031333	豆 神 教 育	20 21 年 04 月 01 日	226,570. 00	27,800.0 0	14	3. 5	299.4 0		
华泰 证券	2021040100 031335	网 宿 科 技	20 21 年 04 月 01 日	505,540. 00	78,500.0 0	14	3. 5	668.0 5		
华泰 证券	2021040100 031337	华 测 检 测	20 21 年 04 月 01 日	1,888,60 0.00	66,500.0 0	14	3. 5	2,495. 72		

			日						
华泰 证券	2021040100 031339	红日 药业	20 21 年 04 月 01 日	294,480. 00	72,000.0 0	14	3. 5	389.1 5	
华泰 证券	2021040100 031341	碧 水 源	20 21 年 04 月 01 日	706,230. 00	88,500.0 0	14	3. 5	933.2 6	
华泰 证券	2021040100 031343	蓝 色 光 标	20 21 年 04 月 01 日	514,710. 00	79,800.0 0	14	3. 5	680.1 7	
华泰 证券	2021040100 031345	长 信 科 技	20 21 年 04 月 01 日	726,654. 00	97,800.0 0	14	3. 5	960.2 5	
华泰 证券	2021040100 031347	三 聚 环 保	20 21 年 04 月 01 日	318,660. 00	56,400.0 0	14	3. 5	421.1 0	
华泰 证券	2021040100 031349	长 盈 精 密	20 21 年 04 月 01 日	547,200. 00	24,000.0 0	14	3. 5	723.1 1	

华泰 证券	2021040100 031351	华 策 影 视	20 21 年 04 月 01 日	299,019. 00	49,100.0 0	14	3. 5	395.1 4		
华泰 证券	2021040100 031353	汤 臣 倍 健	20 21 年 04 月 01 日	900,916. 00	31,600.0 0	14	3. 5	1,190. 53		
华泰 证券	2021040100 031355	华 峰 超 纤	20 21 年 04 月 01 日	283,884. 00	49,200.0 0	14	3. 5	375.1 4		
华泰 证券	2021040100 031357	捷 成 股 份	20 21 年 04 月 01 日	270,928. 00	82,600.0 0	14	3. 5	358.0 2		
华泰 证券	2021040100 031359	易 华 录	20 21 年 04 月 01 日	388,128. 00	15,600.0 0	14	3. 5	512.9 0		
华泰 证券	2021040100 031361	北 京 君 正	20 21 年 04 月 01 日	657,000. 00	10,000.0 0	14	3. 5	868.2 0		
华泰	2021040100 031363	华 宇	20 21 年 04 月 21 日	490,680. 00	26,100.0 0	14	3. 5	648.4 2		

证 券		软 件	年 04 月 01 日							
华 泰 证 券	2021040100 031365	开 山 股 份	20 21 年 04 月 01 日	209,884. 00	13,700.0 0	14	3. 5	277.3 5		
华 泰 证 券	2021040100 031367	阳 光 电 源	20 21 年 04 月 01 日	2,955,96 0.00	40,800.0 0	14	3. 5	3,906. 20		
华 泰 证 券	2021040100 031369	国 瓷 材 料	20 21 年 04 月 01 日	1,341,64 8.00	30,800.0 0	14	3. 5	1,772. 94		
华 泰 证 券	2021040100 031371	利 亚 德	20 21 年 04 月 01 日	513,342. 00	71,100.0 0	14	3. 5	678.3 6		
华 泰 证 券	2021040100 031373	掌 趣 科 技	20 21 年 04 月 01 日	555,312. 00	110,400. 00	14	3. 5	733.8 3		
华 泰 证 券	2021040100 031375	旋 极 信 息	20 21 年 04 月 01 日	170,724. 00	49,200.0 0	14	3. 5	225.6 1		

			月 01 日						
华泰 证券	2021040100 031377	晶 盛 机 电	20 21 年 04 月 01 日	862,749. 00	25,700.0 0	14	3. 5	1,140. 09	
华泰 证券	2021040100 031379	昆 仑 万 维	20 21 年 04 月 01 日	770,472. 00	32,800.0 0	14	3. 5	1,018. 15	
华泰 证券	2021040100 031381	景 嘉 微	20 21 年 04 月 01 日	815,700. 00	10,000.0 0	14	3. 5	1,077. 92	
华泰 证券	2021040100 031383	万 孚 生 物	20 21 年 04 月 01 日	820,000. 00	10,000.0 0	14	3. 5	1,083. 60	
华泰 证券	2021040100 031385	迈 克 生 物	20 21 年 04 月 01 日	647,088. 00	15,600.0 0	14	3. 5	855.1 1	
华泰 证券	2021040100 031387	普 利 制 药	20 21 年 04 月 01 日	465,675. 00	10,500.0 0	14	3. 5	615.3 7	

			日							
华泰 证券	2021040100 031389	欧普 康视	20 21 年 04 月 01 日	1,145,50 7.00	12,100.0 0	14	3. 5	1,513. 75		
华泰 证券	2021040100 031391	寒锐 钴业	20 21 年 04 月 01 日	667,500. 00	10,000.0 0	14	3. 5	882.0 8		
华泰 证券	2021040100 031393	光威 复材	20 21 年 04 月 01 日	720,928. 00	10,400.0 0	14	3. 5	952.6 8		
华泰 证券	2021040100 031395	晶晨 股份	20 21 年 04 月 01 日	823,000. 00	10,000.0 0	14	3. 5	1,087. 57		
华泰 证券	2021040100 031397	睿创 微纳	20 21 年 04 月 01 日	884,200. 00	10,000.0 0	14	3. 5	1,168. 44		
华泰 证券	2021040100 031399	微芯 生物	20 21 年 04 月 01 日	378,800. 00	10,000.0 0	14	3. 5	500.5 7		

华泰 证券 券	2021040100 031401	机 器 人	20 21 年 04 月 01 日	523,398. 00	49,800.0 0	14	3. 5	691.6 5		
华泰 证券 券	2021040100 031403	东 方 国 信	20 21 年 04 月 01 日	313,326. 00	33,800.0 0	14	3. 5	414.0 5		
华泰 证券 券	2021040100 031405	顺 网 科 技	20 21 年 04 月 01 日	214,140. 00	16,600.0 0	14	3. 5	282.9 8		
华泰 证券 券	2021040100 031407	万 达 信 息	20 21 年 04 月 01 日	471,528. 00	33,300.0 0	14	3. 5	623.1 1		
华泰 证券 券	2021040100 031409	大 富 科 技	20 21 年 04 月 01 日	145,376. 00	15,400.0 0	14	3. 5	192.1 1		
华泰 证券 券	2021040100 031411	我 武 生 物	20 21 年 04 月 01 日	816,480. 00	12,600.0 0	14	3. 5	1,078. 95		
华泰	2021040100 031413	欣	20 21	848,760. 00	44,000.0 0	14	3. 5	1,121. 61		

证 券		旺 达	年 04 月 01 日							
华 泰 证 券	2021040100 031415	迪 安 诊 断	20 21 年 04 月 01 日	609,000. 00	17,400.0 0	14	3. 5	804.7 7		
华 泰 证 券	2021040100 031417	中 科 创 达	20 21 年 04 月 01 日	1,447,62 4.00	11,800.0 0	14	3. 5	1,912. 99		
华 泰 证 券	2021040100 031419	虹 软 科 技	20 21 年 04 月 01 日	507,000. 00	10,000.0 0	14	3. 5	669.9 8		
华 泰 证 券	2021040100 031421	睿 创 微 纳	20 21 年 04 月 01 日	1,768,40 0.00	20,000.0 0	14	3. 5	2,336. 88		
华 泰 证 券	2021040100 031423	微 芯 生 物	20 21 年 04 月 01 日	757,600. 00	20,000.0 0	14	3. 5	1,001. 14		
华 泰 证 券	2021040100 031425	晶 晨 股 份	20 21 年 04 月 01 日	1,646,00 0.00	20,000.0 0	14	3. 5	2,175. 13		

			月 01 日						
华泰 证券	2021040100 031427	特 锐 德	20 21 年 04 月 01 日	1,266,72 0.00	48,000.0 0	14	3. 5	1,673. 93	
华泰 证券	2021040100 031429	神 州 泰 岳	20 21 年 04 月 01 日	724,692. 00	157,200. 00	14	3. 5	957.6 6	
华泰 证券	2021040100 031431	安 科 生 物	20 21 年 04 月 01 日	1,165,85 2.00	76,600.0 0	14	3. 5	1,540. 64	
华泰 证券	2021040100 031433	网 宿 科 技	20 21 年 04 月 01 日	1,011,08 0.00	157,000. 00	14	3. 5	1,336. 11	
华泰 证券	2021040100 031435	华 测 检 测	20 21 年 04 月 01 日	3,777,20 0.00	133,000. 00	14	3. 5	4,991. 45	
华泰 证券	2021040100 031437	豆 神 教 育	20 21 年 04 月 01 日	453,140. 00	55,600.0 0	14	3. 5	598.8 1	

			日						
华泰 证券	2021040100 031439	蓝色 光标	20 21 年 04 月 01 日	1,029,42 0.00	159,600. 00	14	3. 5	1,360. 34	
华泰 证券	2021040100 031441	三聚 环保	20 21 年 04 月 01 日	637,320. 00	112,800. 00	14	3. 5	842.2 0	
华泰 证券	2021040100 031443	机 器 人	20 21 年 04 月 01 日	1,046,79 6.00	99,600.0 0	14	3. 5	1,383. 31	
华泰 证券	2021040100 031445	顺 网 科 技	20 21 年 04 月 01 日	428,280. 00	33,200.0 0	14	3. 5	565.9 6	
华泰 证券	2021040100 031447	碧 水 源	20 21 年 04 月 01 日	1,412,46 0.00	177,000. 00	14	3. 5	1,866. 52	
华泰 证券	2021040100 031449	大 富 科 技	20 21 年 04 月 01 日	290,752. 00	30,800.0 0	14	3. 5	384.2 2	

华泰 证券 券	2021040100 031451	长 信 科 技	20 21 年 04 月 01 日	1,453,30 8.00	195,600. 00	14	3. 5	1,920. 50		
华泰 证券 券	2021040100 031453	捷 成 股 份	20 21 年 04 月 01 日	541,856. 00	165,200. 00	14	3. 5	716.0 4		
华泰 证券 券	2021040100 031455	华 策 影 视	20 21 年 04 月 01 日	598,038. 00	98,200.0 0	14	3. 5	790.2 9		
华泰 证券 券	2021040100 031457	万 孚 生 物	20 21 年 04 月 01 日	1,640,00 0.00	20,000.0 0	14	3. 5	2,167. 21		
华泰 证券 券	2021040100 031459	汤 臣 倍 健	20 21 年 04 月 01 日	1,801,83 2.00	63,200.0 0	14	3. 5	2,381. 06		
华泰 证券 券	2021040100 031461	我 武 生 物	20 21 年 04 月 01 日	1,632,96 0.00	25,200.0 0	14	3. 5	2,157. 90		
华泰	2021040100 031463	东 方	20 21 年 04 月 21 日	626,652. 00	67,600.0 0	14	3. 5	828.1 0		

证 券		国 信	年 04 月 01 日							
华 泰 证 券	2021040100 031465	易 华 录	20 21 年 04 月 01 日	776,256. 00	31,200.0 0	14	3. 5	1,025. 80		
华 泰 证 券	2021040100 031467	普 利 制 药	20 21 年 04 月 01 日	931,350. 00	21,000.0 0	14	3. 5	1,230. 75		
华 泰 证 券	2021040100 031469	华 宇 软 件	20 21 年 04 月 01 日	981,360. 00	52,200.0 0	14	3. 5	1,296. 83		
华 泰 证 券	2021040100 031471	光 威 复 材	20 21 年 04 月 01 日	1,441,85 6.00	20,800.0 0	14	3. 5	1,905. 37		
华 泰 证 券	2021040100 031473	旋 极 信 息	20 21 年 04 月 01 日	341,448. 00	98,400.0 0	14	3. 5	451.2 1		
华 泰 证 券	2021040100 031475	迈 克 生 物	20 21 年 04 月 01 日	1,294,17 6.00	31,200.0 0	14	3. 5	1,710. 21		

			月 01 日							
华泰 证券	2021040100 031477	利 亚 德	20 21 年 04 月 01 日	1,026,68 4.00	142,200. 00	14	3. 5	1,356. 73		
华泰 证券	2021040100 031479	开 山 股 份	20 21 年 04 月 01 日	419,768. 00	27,400.0 0	14	3. 5	554.7 1		
华泰 证券	2021040100 031481	阳 光 电 源	20 21 年 04 月 01 日	5,911,92 0.00	81,600.0 0	14	3. 5	7,812. 41		
华泰 证券	2021040100 031483	红 日 药 业	20 21 年 04 月 01 日	588,960. 00	144,000. 00	14	3. 5	778.2 9		
华泰 证券	2021040100 031485	欧 普 康 视	20 21 年 04 月 01 日	2,291,01 4.00	24,200.0 0	14	3. 5	3,027. 50		
华泰 证券	2021040100 031487	万 达 信 息	20 21 年 04 月 01 日	943,056. 00	66,600.0 0	14	3. 5	1,246. 22		

			日							
华泰 证券	2021040100 031489	欣 旺 达	20 21 年 04 月 01 日	1,697,52 0.00	88,000.0 0	14	3. 5	2,243. 22		
华泰 证券	2021040100 031491	国 瓷 材 料	20 21 年 04 月 01 日	2,683,29 6.00	61,600.0 0	14	3. 5	3,545. 89		
华泰 证券	2021040100 031493	华 峰 超 纤	20 21 年 04 月 01 日	567,768. 00	98,400.0 0	14	3. 5	750.2 9		
华泰 证券	2021040100 031495	晶 盛 机 电	20 21 年 04 月 01 日	1,725,49 8.00	51,400.0 0	14	3. 5	2,280. 19		
华泰 证券	2021040100 031497	迪 安 诊 断	20 21 年 04 月 01 日	1,218,00 0.00	34,800.0 0	14	3. 5	1,609. 55		
华泰 证券	2021040100 031499	掌 趣 科 技	20 21 年 04 月 01 日	1,110,62 4.00	220,800. 00	14	3. 5	1,467. 65		

华泰 证券	2021040100 031501	中 科 创 达	20 21 年 04 月 01 日	2,895,24 8.00	23,600.0 0	14	3. 5	3,825. 98		
华泰 证券	2021040100 031503	虹 软 科 技	20 21 年 04 月 01 日	1,014,00 0.00	20,000.0 0	14	3. 5	1,339. 97		
华泰 证券	2021040100 031505	神 州 泰 岳	20 21 年 04 月 01 日	362,346. 00	78,600.0 0	14	3. 5	478.8 3		
华泰 证券	2021040100 031507	豆 神 教 育	20 21 年 04 月 01 日	226,570. 00	27,800.0 0	14	3. 5	299.4 0		
华泰 证券	2021040100 031509	特 锐 德	20 21 年 04 月 01 日	633,360. 00	24,000.0 0	14	3. 5	836.9 6		
华泰 证券	2021040100 031511	网 宿 科 技	20 21 年 04 月 01 日	505,540. 00	78,500.0 0	14	3. 5	668.0 5		
华泰	2021040100 031513	安 科	20 21 年 04 月 21 日	582,926. 00	38,300.0 0	14	3. 5	770.3 2		

证 券		生 物	年 04 月 01 日							
华 泰 证 券	2021040100 031515	红 日 药 业	20 21 年 04 月 01 日	294,480. 00	72,000.0 0	14	3. 5	389.1 5		
华 泰 证 券	2021040100 031517	华 测 检 测	20 21 年 04 月 01 日	1,888,60 0.00	66,500.0 0	14	3. 5	2,495. 72		
华 泰 证 券	2021040100 031519	长 信 科 技	20 21 年 04 月 01 日	726,654. 00	97,800.0 0	14	3. 5	960.2 5		
华 泰 证 券	2021040100 031521	碧 水 源	20 21 年 04 月 01 日	706,230. 00	88,500.0 0	14	3. 5	933.2 6		
华 泰 证 券	2021040100 031523	三 聚 环 保	20 21 年 04 月 01 日	318,660. 00	56,400.0 0	14	3. 5	421.1 0		
华 泰 证 券	2021040100 031525	长 盈 精 密	20 21 年 04 月 01 日	547,200. 00	24,000.0 0	14	3. 5	723.1 1		

			月 01 日							
华泰 证券	2021040100 031527	汤 臣 倍 健	20 21 年 04 月 01 日	900,916. 00	31,600.0 0	14	3. 5	1,190. 53		
华泰 证券	2021040100 031529	华 策 影 视	20 21 年 04 月 01 日	299,019. 00	49,100.0 0	14	3. 5	395.1 4		
华泰 证券	2021040100 031531	华 峰 超 纤	20 21 年 04 月 01 日	283,884. 00	49,200.0 0	14	3. 5	375.1 4		
华泰 证券	2021040100 031533	欣 旺 达	20 21 年 04 月 01 日	848,760. 00	44,000.0 0	14	3. 5	1,121. 61		
华泰 证券	2021040100 031535	易 华 录	20 21 年 04 月 01 日	388,128. 00	15,600.0 0	14	3. 5	512.9 0		
华泰 证券	2021040100 031537	北 京 君 正	20 21 年 04 月 01 日	657,000. 00	10,000.0 0	14	3. 5	868.2 0		

			日							
华泰 证券	2021040100 031539	迪安 诊断	20 21 年 04 月 01 日	609,000. 00	17,400.0 0	14	3. 5	804.7 7		
华泰 证券	2021040100 031541	开山 股份	20 21 年 04 月 01 日	209,884. 00	13,700.0 0	14	3. 5	277.3 5		
华泰 证券	2021040100 031543	华宇 软件	20 21 年 04 月 01 日	490,680. 00	26,100.0 0	14	3. 5	648.4 2		
华泰 证券	2021040100 031545	阳光 电源	20 21 年 04 月 01 日	2,955,96 0.00	40,800.0 0	14	3. 5	3,906. 20		
华泰 证券	2021040100 031547	掌趣 科技	20 21 年 04 月 01 日	555,312. 00	110,400. 00	14	3. 5	733.8 3		
华泰 证券	2021040100 031549	国瓷 材料	20 21 年 04 月 01 日	1,341,64 8.00	30,800.0 0	14	3. 5	1,772. 94		

华泰 证券	2021040100 031551	我 武 生 物	20 21 年 04 月 01 日	816,480. 00	12,600.0 0	14	3. 5	1,078. 95		
华泰 证券	2021040100 031553	晶 盛 机 电	20 21 年 04 月 01 日	862,749. 00	25,700.0 0	14	3. 5	1,140. 09		
华泰 证券	2021040100 031555	迈 克 生 物	20 21 年 04 月 01 日	647,088. 00	15,600.0 0	14	3. 5	855.1 1		
华泰 证券	2021040100 031557	旋 极 信 息	20 21 年 04 月 01 日	170,724. 00	49,200.0 0	14	3. 5	225.6 1		
华泰 证券	2021040100 031559	中 科 创 达	20 21 年 04 月 01 日	1,447,62 4.00	11,800.0 0	14	3. 5	1,912. 99		
华泰 证券	2021040100 031561	昆 仑 万 维	20 21 年 04 月 01 日	770,472. 00	32,800.0 0	14	3. 5	1,018. 15		
华泰	2021040100 031563	普 利	20 21	465,675. 00	10,500.0 0	14	3. 5	615.3 7		

证 券		制 药	年 04 月 01 日						
华 泰 证 券	2021040100 031565	万 孚 生 物	20 21 年 04 月 01 日	820,000. 00	10,000.0 0	14	3. 5	1,083. 60	
华 泰 证 券	2021040100 031567	虹 软 科 技	20 21 年 04 月 01 日	507,000. 00	10,000.0 0	14	3. 5	669.9 8	
华 泰 证 券	2021040100 031569	微 芯 生 物	20 21 年 04 月 01 日	378,800. 00	10,000.0 0	14	3. 5	500.5 7	
华 泰 证 券	2021040100 031571	晶 晨 股 份	20 21 年 04 月 01 日	823,000. 00	10,000.0 0	14	3. 5	1,087. 57	
华 泰 证 券	2021040100 031573	蓝 色 光 标	20 21 年 04 月 01 日	514,710. 00	79,800.0 0	14	3. 5	680.1 7	
华 泰 证 券	2021040100 031575	大 富 科 技	20 21 年 04 月 01 日	145,376. 00	15,400.0 0	14	3. 5	192.1 1	

			月 01 日						
华泰 证券	2021040100 031577	光 威 复 材	20 21 年 04 月 01 日	720,928. 00	10,400.0 0	14	3. 5	952.6 8	
华泰 证券	2021040100 031579	机 器 人	20 21 年 04 月 01 日	523,398. 00	49,800.0 0	14	3. 5	691.6 5	
华泰 证券	2021040100 031581	万 达 信 息	20 21 年 04 月 01 日	471,528. 00	33,300.0 0	14	3. 5	623.1 1	
华泰 证券	2021040100 031583	顺 网 科 技	20 21 年 04 月 01 日	214,140. 00	16,600.0 0	14	3. 5	282.9 8	
华泰 证券	2021040100 031585	东 方 国 信	20 21 年 04 月 01 日	313,326. 00	33,800.0 0	14	3. 5	414.0 5	
华泰 证券	2021040100 031587	利 亚 德	20 21 年 04 月 01 日	513,342. 00	71,100.0 0	14	3. 5	678.3 6	

			日							
华泰 证券	2021040100 031589	欧普 康视	20 21 年 04 月 01 日	1,145,50 7.00	12,100.0 0	14	3. 5	1,513. 75		
华泰 证券	2021040100 031591	睿创 微纳	20 21 年 04 月 01 日	884,200. 00	10,000.0 0	14	3. 5	1,168. 44		
兴业 证券	2021040100 031931	华策 影视	20 21 年 04 月 01 日	299,019. 00	49,100.0 0	14	3. 2	361.2 7		
兴业 证券	2021040100 031933	东方 国信	20 21 年 04 月 01 日	313,326. 00	33,800.0 0	14	3. 2	378.5 6		
兴业 证券	2021040100 031935	万孚 生物	20 21 年 04 月 01 日	820,000. 00	10,000.0 0	14	3. 2	990.7 2		
兴业 证券	2021040100 031937	光威 复材	20 21 年 04 月 01 日	720,928. 00	10,400.0 0	14	3. 2	871.0 2		

兴 业 证 券	2021040100 031939	旋 极 信 息	20 21 年 04 月 01 日	170,724. 00	49,200.0 0	14	3. 2	206.2 7		
兴 业 证 券	2021040100 031941	特 锐 德	20 21 年 04 月 01 日	633,360. 00	24,000.0 0	14	3. 2	765.2 2		
兴 业 证 券	2021040100 031943	三 聚 环 保	20 21 年 04 月 01 日	318,660. 00	56,400.0 0	14	3. 2	385.0 0		
兴 业 证 券	2021040100 031945	神 州 泰 岳	20 21 年 04 月 01 日	362,346. 00	78,600.0 0	14	3. 2	437.7 9		
兴 业 证 券	2021040100 031947	红 日 药 业	20 21 年 04 月 01 日	294,480. 00	72,000.0 0	14	3. 2	355.7 9		
兴 业 证 券	2021040100 031949	开 山 股 份	20 21 年 04 月 01 日	209,884. 00	13,700.0 0	14	3. 2	253.5 8		
兴 业	2021040100 031951	欣	20 21	848,760. 00	44,000.0 0	14	3. 2	1,025. 47		

证 券		旺 达	年 04 月 01 日							
兴 业 证 券	2021040100 031953	中 科 创 达	20 21 年 04 月 01 日	1,447,62 4.00	11,800.0 0	14	3. 2	1,749. 02		
兴 业 证 券	2021040100 031955	蓝 色 光 标	20 21 年 04 月 01 日	514,710. 00	79,800.0 0	14	3. 2	621.8 7		
兴 业 证 券	2021040100 031957	国 瓷 材 料	20 21 年 04 月 01 日	1,341,64 8.00	30,800.0 0	14	3. 2	1,620. 98		
兴 业 证 券	2021040100 031959	掌 趣 科 技	20 21 年 04 月 01 日	555,312. 00	110,400. 00	14	3. 2	670.9 3		
兴 业 证 券	2021040100 031961	机 器 人	20 21 年 04 月 01 日	523,398. 00	49,800.0 0	14	3. 2	632.3 7		
兴 业 证 券	2021040100 031963	我 武 生 物	20 21 年 04 月 01 日	816,480. 00	12,600.0 0	14	3. 2	986.4 7		

			月 01 日						
兴 业 证 券	2021040100 031965	万 达 信 息	20 21 年 04 月 01 日	471,528. 00	33,300.0 0	14	3. 2	569.7 0	
兴 业 证 券	2021040100 031967	华 测 检 测	20 21 年 04 月 01 日	1,888,60 0.00	66,500.0 0	14	3. 2	2,281. 80	
兴 业 证 券	2021040100 031969	北 京 君 正	20 21 年 04 月 01 日	657,000. 00	10,000.0 0	14	3. 2	793.7 9	
兴 业 证 券	2021040100 031971	睿 创 微 纳	20 21 年 04 月 01 日	884,200. 00	10,000.0 0	14	3. 2	1,068. 29	
兴 业 证 券	2021040100 031973	晶 晨 股 份	20 21 年 04 月 01 日	823,000. 00	10,000.0 0	14	3. 2	994.3 5	
兴 业 证 券	2021040100 031975	微 芯 生 物	20 21 年 04 月 01 日	378,800. 00	10,000.0 0	14	3. 2	457.6 7	

			日						
兴 业 证 券	2021040100 031977	虹 软 科 技	20 21 年 04 月 01 日	507,000. 00	10,000.0 0	14	3. 2	612.5 6	
兴 业 证 券	2021040100 031979	安 科 生 物	20 21 年 04 月 01 日	582,926. 00	38,300.0 0	14	3. 2	704.2 9	
兴 业 证 券	2021040100 031981	碧 水 源	20 21 年 04 月 01 日	706,230. 00	88,500.0 0	14	3. 2	853.2 7	
兴 业 证 券	2021040100 031983	顺 网 科 技	20 21 年 04 月 01 日	214,140. 00	16,600.0 0	14	3. 2	258.7 2	
兴 业 证 券	2021040100 031985	汤 臣 倍 健	20 21 年 04 月 01 日	900,916. 00	31,600.0 0	14	3. 2	1,088. 49	
兴 业 证 券	2021040100 031987	大 富 科 技	20 21 年 04 月 01 日	145,376. 00	15,400.0 0	14	3. 2	175.6 4	

兴 业 证 券	2021040100 031989	易 华 录	20 21 年 04 月 01 日	388,128. 00	15,600.0 0	14	3. 2	468.9 4		
兴 业 证 券	2021040100 031991	豆 神 教 育	20 21 年 04 月 01 日	226,570. 00	27,800.0 0	14	3. 2	273.7 4		
兴 业 证 券	2021040100 031993	晶 盛 机 电	20 21 年 04 月 01 日	862,749. 00	25,700.0 0	14	3. 2	1,042. 37		
兴 业 证 券	2021040100 031995	网 宿 科 技	20 21 年 04 月 01 日	505,540. 00	78,500.0 0	14	3. 2	610.7 9		
兴 业 证 券	2021040100 031997	普 利 制 药	20 21 年 04 月 01 日	465,675. 00	10,500.0 0	14	3. 2	562.6 3		
兴 业 证 券	2021040100 031999	长 信 科 技	20 21 年 04 月 01 日	726,654. 00	97,800.0 0	14	3. 2	877.9 4		
兴 业	2021040100 032001	华 峰	20 21 年 04 月 21 日	283,884. 00	49,200.0 0	14	3. 2	342.9 9		

证 券		超 纤	年 04 月 01 日							
兴 业 证 券	2021040100 032003	迪 安 诊 断	20 21 年 04 月 01 日	609,000. 00	17,400.0 0	14	3. 2	735.7 9		
兴 业 证 券	2021040100 032005	迈 克 生 物	20 21 年 04 月 01 日	647,088. 00	15,600.0 0	14	3. 2	781.8 1		
兴 业 证 券	2021040100 032007	利 亚 德	20 21 年 04 月 01 日	513,342. 00	71,100.0 0	14	3. 2	620.2 2		
兴 业 证 券	2021040100 032009	阳 光 电 源	20 21 年 04 月 01 日	2,955,96 0.00	40,800.0 0	14	3. 2	3,571. 39		
兴 业 证 券	2021040100 032011	欧 普 康 视	20 21 年 04 月 01 日	1,145,50 7.00	12,100.0 0	14	3. 2	1,384. 00		
兴 业 证 券	2021040100 032013	华 宇 软 件	20 21 年 04 月 01 日	490,680. 00	26,100.0 0	14	3. 2	592.8 4		

			月 01 日						
华泰 证券	2021040200 005733	开 山 股 份	20 21 年 04 月 02 日	526,750. 00	35,000.0 0	14	3. 5	696.0 8	
华泰 证券	2021040200 005735	迈 克 生 物	20 21 年 04 月 02 日	1,633,89 6.00	39,600.0 0	14	3. 5	2,159. 14	
华泰 证券	2021040200 005737	易 华 录	20 21 年 04 月 02 日	1,077,84 0.00	43,200.0 0	14	3. 5	1,424. 33	
华泰 证券	2021040200 005739	光 威 复 材	20 21 年 04 月 02 日	1,731,77 2.00	25,400.0 0	14	3. 5	2,288. 48	
华泰 证券	2021040200 005741	东 方 国 信	20 21 年 04 月 02 日	156,325. 00	16,900.0 0	14	3. 5	206.5 8	
华泰 证券	2021040200 005743	中 科 创 达	20 21 年 04 月 02 日	3,759,28 8.00	31,200.0 0	14	3. 5	4,967. 78	

			日						
华泰 证券	2021040200 005789	三聚 环保	20 21 年 04 月 02 日	161,304. 00	28,200.0 0	14	3. 5	213.1 6	
华泰 证券	2021040200 005791	华峰 超纤	20 21 年 04 月 02 日	139,482. 00	24,600.0 0	14	3. 5	184.3 2	
华泰 证券	2021040200 005793	华测 检测	20 21 年 04 月 02 日	944,055. 00	33,300.0 0	14	3. 5	1,247. 54	
华泰 证券	2021040200 005795	长信 科技	20 21 年 04 月 02 日	367,728. 00	48,900.0 0	14	3. 5	485.9 4	
华泰 证券	2021040200 005797	掌趣 科技	20 21 年 04 月 02 日	284,280. 00	55,200.0 0	14	3. 5	375.6 7	
华泰 证券	2021040200 005799	国瓷 材料	20 21 年 04 月 02 日	680,372. 00	15,400.0 0	14	3. 5	899.0 9	

华泰 证券 券	2021040200 005801	汤 臣 倍 健	20 21 年 04 月 02 日	456,620. 00	15,800.0 0	14	3. 5	603.4 1		
华泰 证券 券	2021040200 005803	利 亚 德	20 21 年 04 月 02 日	279,740. 00	35,500.0 0	14	3. 5	369.6 7		
华泰 证券 券	2021040200 005805	安 科 生 物	20 21 年 04 月 02 日	285,545. 00	19,100.0 0	14	3. 5	377.3 4		
华泰 证券 券	2021040200 005807	旋 极 信 息	20 21 年 04 月 02 日	85,608.0 0	24,600.0 0	14	3. 5	113.1 3		
华泰 证券 券	2021040200 005809	华 宇 软 件	20 21 年 04 月 02 日	244,140. 00	13,000.0 0	14	3. 5	322.6 2		
华泰 证券 券	2021040200 005811	机 器 人	20 21 年 04 月 02 日	257,964. 00	24,900.0 0	14	3. 5	340.8 9		
华泰	2021040200 005813	阳 光	20 21 年 04 月 21 日	1,496,34 0.00	20,400.0 0	14	3. 5	1,977. 36		

证 券		电 源	年 04 月 02 日							
华 泰 证 券	2021040200 005815	神 州 泰 岳	20 21 年 04 月 02 日	179,601. 00	39,300.0 0	14	3. 5	237.3 4		
华 泰 证 券	2021040200 005817	网 宿 科 技	20 21 年 04 月 02 日	252,306. 00	39,300.0 0	14	3. 5	333.4 1		
华 泰 证 券	2021040200 005819	晶 盛 机 电	20 21 年 04 月 02 日	446,080. 00	12,800.0 0	14	3. 5	589.4 8		
华 泰 证 券	2021040200 005821	蓝 色 光 标	20 21 年 04 月 02 日	256,557. 00	39,900.0 0	14	3. 5	339.0 3		
华 泰 证 券	2021040200 005823	捷 成 股 份	20 21 年 04 月 02 日	136,703. 00	41,300.0 0	14	3. 5	180.6 5		
华 泰 证 券	2021040200 005825	普 利 制 药	20 21 年 04 月 02 日	1,173,59 2.00	26,600.0 0	14	3. 5	1,550. 86		

			月 02 日							
华泰 证券	2021040200 005827	迪 安 诊 断	20 21 年 04 月 02 日	1,563,79 6.00	44,200.0 0	14	3. 5	2,066. 51		
华泰 证券	2021040200 005829	欧 普 康 视	20 21 年 04 月 02 日	3,531,50 4.00	35,400.0 0	14	3. 5	4,666. 77		
华泰 证券	2021040200 005831	我 武 生 物	20 21 年 04 月 02 日	1,982,76 0.00	31,000.0 0	14	3. 5	2,620. 15		
华泰 证券	2021040200 005833	大 富 科 技	20 21 年 04 月 02 日	364,032. 00	38,400.0 0	14	3. 5	481.0 6		
华泰 证券	2021040200 005837	豆 神 教 育	20 21 年 04 月 02 日	107,586. 00	13,900.0 0	14	3. 5	142.1 7		
华泰 证券	2021040200 005839	特 锐 德	20 21 年 04 月 02 日	336,000. 00	12,000.0 0	14	3. 5	444.0 1		

			日							
华泰 证券	2021040200 006119	万达 信息	20 21 年 04 月 02 日	234,392. 00	16,600.0 0	14	3. 5	309.7 4		
华泰 证券	2021040200 006121	顺网 科技	20 21 年 04 月 02 日	564,582. 00	43,800.0 0	14	3. 5	746.0 8		
华泰 证券	2021040200 006123	碧 水 源	20 21 年 04 月 02 日	345,983. 00	44,300.0 0	14	3. 5	457.2 1		
华泰 证券	2021040200 006125	华策 影视	20 21 年 04 月 02 日	149,695. 00	24,500.0 0	14	3. 5	197.8 2		
华泰 证券	2021041500 029906	长盈 精密	20 21 年 04 月 15 日	1,401,84 0.00	72,000.0 0	14	3. 5	1,852. 49		
华泰 证券	2021041500 029908	长盈 精密	20 21 年 04 月 15 日	467,280. 00	24,000.0 0	14	3. 5	617.5 0		

华泰 证券	2021041500 029910	长盈 精密	20 21 年 04 月 15 日	467,280. 00	24,000.0 0	14	3. 5	617.5 0		
华泰 证券	2021041500 030154	迪安 诊断	20 21 年 04 月 15 日	1,218,00 0.00	34,800.0 0	14	3. 5	1,609. 55		
华泰 证券	2021041500 030156	汤臣 倍健	20 21 年 04 月 15 日	1,817,63 2.00	63,200.0 0	14	3. 5	2,401. 94		
兴业 证券	2021041500 030554	微芯 生物	20 21 年 04 月 15 日	363,400. 00	10,000.0 0	14	3. 2	439.0 6		
兴业 证券	2021041500 030556	晶晨 股份	20 21 年 04 月 15 日	881,000. 00	10,000.0 0	14	3. 2	1,064. 42		
兴业 证券	2021041500 030558	睿创 微纳	20 21 年 04 月 15 日	869,400. 00	10,000.0 0	14	3. 2	1,050. 41		
兴业	2021041500 030560	虹软	20 21 年 04 月 21 日	474,500. 00	10,000.0 0	14	3. 2	573.2 9		

证 券		科 技	年 04 月 15 日							
兴 业 证 券	2021041500 030562	光 威 复 材	20 21 年 04 月 15 日	681,200. 00	10,400.0 0	14	3. 2	823.0 2		
兴 业 证 券	2021041500 030564	普 利 制 药	20 21 年 04 月 15 日	486,465. 00	10,500.0 0	14	3. 2	587.7 5		
兴 业 证 券	2021041500 030566	欧 普 康 视	20 21 年 04 月 15 日	1,171,76 4.00	12,100.0 0	14	3. 2	1,415. 72		
兴 业 证 券	2021041500 030568	中 科 创 达	20 21 年 04 月 15 日	1,463,08 2.00	11,800.0 0	14	3. 2	1,767. 69		
华 泰 证 券	2021041500 031256	蓝 色 光 标	20 21 年 04 月 15 日	492,366. 00	79,800.0 0	14	3. 5	650.6 5		
华 泰 证 券	2021041500 031258	华 测 检 测	20 21 年 04 月 15 日	2,042,21 5.00	66,500.0 0	14	3. 5	2,698. 72		

			月 15 日							
华泰 证券	2021041500 031260	晶 盛 机 电	20 21 年 04 月 15 日	827,026. 00	25,700.0 0	14	3. 5	1,092. 89		
华泰 证券	2021041500 031262	我 武 生 物	20 21 年 04 月 15 日	801,360. 00	12,600.0 0	14	3. 5	1,058. 97		
华泰 证券	2021041500 031264	易 华 录	20 21 年 04 月 15 日	424,944. 00	15,600.0 0	14	3. 5	561.5 5		
华泰 证券	2021041500 031266	三 聚 环 保	20 21 年 04 月 15 日	324,300. 00	56,400.0 0	14	3. 5	428.5 5		
华泰 证券	2021041500 031268	红 日 药 业	20 21 年 04 月 15 日	282,960. 00	72,000.0 0	14	3. 5	373.9 2		
华泰 证券	2021041500 031270	汤 臣 倍 健	20 21 年 04 月 15 日	908,816. 00	31,600.0 0	14	3. 5	1,200. 97		

			日							
华泰 证券	2021041500 031272	神州 泰岳	20 21 年 04 月 15 日	341,124. 00	78,600.0 0	15	3. 5	482.9 8		
华泰 证券	2021041500 031274	碧 水 源	20 21 年 04 月 15 日	676,140. 00	88,500.0 0	14	3. 5	893.5 0		
华泰 证券	2021041500 031276	豆 神 教 育	20 21 年 04 月 15 日	207,666. 00	27,800.0 0	14	3. 5	274.4 2		
华泰 证券	2021041500 031278	安 科 生 物	20 21 年 04 月 15 日	690,549. 00	38,300.0 0	14	3. 5	912.5 4		
华泰 证券	2021041500 031280	普 利 制 药	20 21 年 04 月 15 日	486,465. 00	10,500.0 0	14	3. 5	642.8 5		
华泰 证券	2021041500 031282	华 峰 超 纤	20 21 年 04 月 15 日	274,044. 00	49,200.0 0	14	3. 5	362.1 4		

华泰 证券	2021041500 031284	迪 安 诊 断	20 21 年 04 月 15 日	609,000. 00	17,400.0 0	14	3. 5	804.7 7		
华泰 证券	2021041500 031286	开 山 股 份	20 21 年 04 月 15 日	200,705. 00	13,700.0 0	14	3. 5	265.2 3		
华泰 证券	2021041500 031288	欧 普 康 视	20 21 年 04 月 15 日	1,171,76 4.00	12,100.0 0	14	3. 5	1,548. 45		
华泰 证券	2021041500 031290	迈 克 生 物	20 21 年 04 月 15 日	656,760. 00	15,600.0 0	14	3. 5	867.8 9		
华泰 证券	2021041500 031292	特 锐 德	20 21 年 04 月 15 日	579,360. 00	24,000.0 0	14	3. 5	765.6 1		
华泰 证券	2021041500 031294	旋 极 信 息	20 21 年 04 月 15 日	171,216. 00	49,200.0 0	14	3. 5	226.2 6		
华泰	2021041500 031296	景	20 21 年 04 月 21 日	771,900. 00	10,000.0 0	14	3. 5	1,020. 04		

证 券		嘉 微	年 04 月 15 日							
华 泰 证 券	2021041500 031298	掌 趣 科 技	20 21 年 04 月 15 日	553,104. 00	110,400. 00	14	3. 5	730.9 1		
华 泰 证 券	2021041500 031300	华 宇 软 件	20 21 年 04 月 15 日	481,023. 00	26,100.0 0	15	3. 5	681.0 6		
华 泰 证 券	2021041500 031302	北 京 君 正	20 21 年 04 月 15 日	686,800. 00	10,000.0 0	14	3. 5	907.5 8		
华 泰 证 券	2021041500 031304	万 孚 生 物	20 21 年 04 月 15 日	863,900. 00	10,000.0 0	14	3. 5	1,141. 62		
华 泰 证 券	2021041500 031306	国 瓷 材 料	20 21 年 04 月 15 日	1,361,97 6.00	30,800.0 0	14	3. 5	1,799. 81		
华 泰 证 券	2021041500 031308	大 富 科 技	20 21 年 04 月 15 日	143,682. 00	15,400.0 0	14	3. 5	189.8 7		

			月 15 日							
华泰 证券	2021041500 031310	利 亚 德	20 21 年 04 月 15 日	548,892. 00	71,100.0 0	14	3. 5	725.3 4		
华泰 证券	2021041500 031312	长 信 科 技	20 21 年 04 月 15 日	707,094. 00	97,800.0 0	14	3. 5	934.4 0		
华泰 证券	2021041500 031314	光 威 复 材	20 21 年 04 月 15 日	681,200. 00	10,400.0 0	14	3. 5	900.1 8		
华泰 证券	2021041500 031316	寒 锐 钻 业	20 21 年 04 月 15 日	665,400. 00	10,000.0 0	14	3. 5	879.3 0		
华泰 证券	2021041500 031318	昆 仑 万 维	20 21 年 04 月 15 日	654,688. 00	32,800.0 0	14	3. 5	865.1 5		
华泰 证券	2021041500 031320	网 宿 科 技	20 21 年 04 月 15 日	486,700. 00	78,500.0 0	14	3. 5	643.1 6		

			日							
华泰 证券	2021041500 031322	顺网 科技	20 21 年 04 月 15 日	216,796. 00	16,600.0 0	14	3. 5	286.4 9		
华泰 证券	2021041500 031324	中科 创达	20 21 年 04 月 15 日	1,463,08 2.00	11,800.0 0	14	3. 5	1,933. 41		
华泰 证券	2021041500 031326	东方 国信	20 21 年 04 月 15 日	318,734. 00	33,800.0 0	14	3. 5	421.2 0		
华泰 证券	2021041500 031328	华策 影视	20 21 年 04 月 15 日	323,078. 00	49,100.0 0	14	3. 5	426.9 4		
华泰 证券	2021041500 031330	机 器 人	20 21 年 04 月 15 日	503,478. 00	49,800.0 0	14	3. 5	665.3 3		
华泰 证券	2021041500 031332	阳 光 电 源	20 21 年 04 月 15 日	2,815,20 0.00	40,800.0 0	14	3. 5	3,720. 19		

华泰 证券 券	2021041500 031334	万 达 信 息	20 21 年 04 月 15 日	441,225. 00	33,300.0 0	14	3. 5	583.0 6		
华泰 证券 券	2021041500 031336	微 芯 生 物	20 21 年 04 月 15 日	363,400. 00	10,000.0 0	14	3. 5	480.2 2		
华泰 证券 券	2021041500 031338	睿 创 微 纳	20 21 年 04 月 15 日	869,400. 00	10,000.0 0	14	3. 5	1,148. 88		
华泰 证券 券	2021041500 031340	晶 晨 股 份	20 21 年 04 月 15 日	881,000. 00	10,000.0 0	14	3. 5	1,164. 21		
华泰 证券 券	2021041500 031342	虹 软 科 技	20 21 年 04 月 15 日	474,500. 00	10,000.0 0	14	3. 5	627.0 4		
华泰 证券 券	2021041500 031344	捷 成 股 份	20 21 年 04 月 15 日	267,624. 00	82,600.0 0	14	3. 5	353.6 6		
华泰 证 券	2021041500 031346	欣	20 21 年 04 月 21 日	968,000. 00	44,000.0 0	14	3. 5	1,279. 18		

证 券		旺 达	年 04 月 15 日						
华 泰 证 券	2021041500 031348	捷 成 股 份	20 21 年 04 月 15 日	799,956. 00	246,900. 00	14	3. 5	1,057. 12	
华 泰 证 券	2021041500 031350	机 器 人	20 21 年 04 月 15 日	1,510,43 4.00	149,400. 00	14	3. 5	1,995. 99	
华 泰 证 券	2021041500 031352	豆 神 教 育	20 21 年 04 月 15 日	622,998. 00	83,400.0 0	14	3. 5	823.2 7	
华 泰 证 券	2021041500 031354	华 测 检 测	20 21 年 04 月 15 日	6,126,64 5.00	199,500. 00	14	3. 5	8,096. 16	
华 泰 证 券	2021041500 031356	大 富 科 技	20 21 年 04 月 15 日	431,046. 00	46,200.0 0	14	3. 5	569.6 1	
华 泰 证 券	2021041500 031358	安 科 生 物	20 21 年 04 月 15 日	2,071,64 7.00	114,900. 00	14	3. 5	2,737. 61	

			月 15 日							
华泰 证 券	2021041500 031360	长 信 科 技	20 21 年 04 月 15 日	2,121,28 2.00	293,400. 00	14	3. 5	2,803. 20		
华泰 证 券	2021041500 031362	碧 水 源	20 21 年 04 月 15 日	2,028,42 0.00	265,500. 00	14	3. 5	2,680. 49		
华泰 证 券	2021041500 031364	利 亚 德	20 21 年 04 月 15 日	1,646,67 6.00	213,300. 00	14	3. 5	2,176. 03		
华泰 证 券	2021041500 031366	易 华 录	20 21 年 04 月 15 日	1,274,83 2.00	46,800.0 0	14	3. 5	1,684. 65		
华泰 证 券	2021041500 031368	华 宇 软 件	20 21 年 04 月 15 日	1,443,06 9.00	78,300.0 0	14	3. 5	1,906. 97		
华泰 证 券	2021041500 031370	我 武 生 物	20 21 年 04 月 15 日	2,404,08 0.00	37,800.0 0	14	3. 5	3,176. 91		

			日						
华泰 证券	2021041500 031372	旋 极 信 息	20 21 年 04 月 15 日	513,648. 00	147,600. 00	14	3. 5	678.7 7	
华泰 证券	2021041500 031374	昆 仑 万 维	20 21 年 04 月 15 日	1,964,06 4.00	98,400.0 0	14	3. 5	2,595. 45	
华泰 证券	2021041500 031376	迈 克 生 物	20 21 年 04 月 15 日	1,970,28 0.00	46,800.0 0	14	3. 5	2,603. 66	
华泰 证券	2021041500 031378	光 威 复 材	20 21 年 04 月 15 日	2,043,60 0.00	31,200.0 0	14	3. 5	2,700. 55	
华泰 证券	2021041500 031380	迪 安 诊 断	20 21 年 04 月 15 日	1,827,00 0.00	52,200.0 0	14	3. 5	2,414. 32	
华泰 证券	2021041500 031382	东 方 国 信	20 21 年 04 月 15 日	956,202. 00	101,400. 00	14	3. 5	1,263. 59	

华泰 证券	2021041500 031384	汤 臣 倍 健	20 21 年 04 月 15 日	2,726,44 8.00	94,800.0 0	14	3. 5	3,602. 91		
华泰 证券	2021041500 031386	三 聚 环 保	20 21 年 04 月 15 日	972,900. 00	169,200. 00	14	3. 5	1,285. 66		
华泰 证券	2021041500 031388	蓝 色 光 标	20 21 年 04 月 15 日	1,477,09 8.00	239,400. 00	14	3. 5	1,951. 94		
华泰 证券	2021041500 031390	万 达 信 息	20 21 年 04 月 15 日	1,323,67 5.00	99,900.0 0	14	3. 5	1,749. 19		
华泰 证券	2021041500 031394	特 锐 德	20 21 年 04 月 15 日	1,738,08 0.00	72,000.0 0	14	3. 5	2,296. 82		
华泰 证券	2021041500 031396	华 峰 超 纤	20 21 年 04 月 15 日	822,132. 00	147,600. 00	14	3. 5	1,086. 42		
华泰	2021041500 031398	国 瓷	20 21	4,085,92 8.00	92,400.0 0	14	3. 5	5,399. 42		

证 券		材 料	年 04 月 15 日							
华 泰 证 券	2021041500 031400	顺 网 科 技	20 21 年 04 月 15 日	650,388. 00	49,800.0 0	14	3. 5	859.4 7		
华 泰 证 券	2021041500 031402	掌 趣 科 技	20 21 年 04 月 15 日	1,659,31 2.00	331,200. 00	14	3. 5	2,192. 73		
华 泰 证 券	2021041500 031404	神 州 泰 岳	20 21 年 04 月 15 日	1,023,37 2.00	235,800. 00	14	3. 5	1,352. 35		
华 泰 证 券	2021041500 031406	红 日 药 业	20 21 年 04 月 15 日	847,701. 00	215,700. 00	14	3. 5	1,120. 21		
华 泰 证 券	2021041500 031408	晶 盛 机 电	20 21 年 04 月 15 日	2,481,07 8.00	77,100.0 0	14	3. 5	3,278. 66		
华 泰 证 券	2021041500 031410	网 宿 科 技	20 21 年 04 月 15 日	1,460,10 0.00	235,500. 00	14	3. 5	1,929. 47		

			月 15 日						
华泰 证券	2021041500 031412	华策 影视	20 21 年 04 月 15 日	969,234. 00	147,300. 00	14	3. 5	1,280. 81	
华泰 证券	2021041500 031414	开山 股份	20 21 年 04 月 15 日	602,115. 00	41,100.0 0	14	3. 5	795.6 8	
华泰 证券	2021041500 031416	欣 旺 达	20 21 年 04 月 15 日	2,904,00 0.00	132,000. 00	14	3. 5	3,837. 54	
华泰 证券	2021041500 031418	北京 君 正	20 21 年 04 月 15 日	2,060,40 0.00	30,000.0 0	14	3. 5	2,722. 75	
华泰 证券	2021041500 031420	阳光 电 源	20 21 年 04 月 15 日	8,445,60 0.00	122,400. 00	14	3. 5	11,16 0.58	
华泰 证券	2021041500 031422	普 利 制 药	20 21 年 04 月 15	1,459,39 5.00	31,500.0 0	14	3. 5	1,928. 54	

			日							
华泰 证券	2021041500 031424	中科 创达	20 21 年 04 月 15 日	4,389,24 6.00	35,400.0 0	14	3. 5	5,800. 24		
华泰 证券	2021041500 031426	万孚 生物	20 21 年 04 月 15 日	2,591,70 0.00	30,000.0 0	14	3. 5	3,424. 85		
华泰 证券	2021041500 031428	寒 锐 钴 业	20 21 年 04 月 15 日	1,996,20 0.00	30,000.0 0	14	3. 5	2,637. 91		
华泰 证券	2021041500 031430	晶 晨 股 份	20 21 年 04 月 15 日	2,643,00 0.00	30,000.0 0	14	3. 5	3,492. 64		
华泰 证券	2021041500 031432	景 嘉 微	20 21 年 04 月 15 日	2,315,70 0.00	30,000.0 0	14	3. 5	3,060. 12		
华泰 证券	2021041500 031434	微 芯 生 物	20 21 年 04 月 15 日	1,090,20 0.00	30,000.0 0	14	3. 5	1,440. 66		

华泰 证券	2021041500 031436	欧 普 康 视	20 21 年 04 月 15 日	3,515,29 2.00	36,300.0 0	14	3. 5	4,645. 34		
华泰 证券	2021041500 031438	虹 软 科 技	20 21 年 04 月 15 日	1,423,50 0.00	30,000.0 0	14	3. 5	1,881. 11		
华泰 证券	2021041500 031440	睿 创 微 纳	20 21 年 04 月 15 日	2,608,20 0.00	30,000.0 0	14	3. 5	3,446. 65		
华泰 证券	2021041500 031804	神 州 泰 岳	20 21 年 04 月 15 日	341,124. 00	78,600.0 0	15	3. 5	482.9 8		
华泰 证券	2021041500 031806	红 日 药 业	20 21 年 04 月 15 日	282,960. 00	72,000.0 0	14	3. 5	373.9 2		
华泰 证券	2021041500 031808	碧 水 源	20 21 年 04 月 15 日	676,140. 00	88,500.0 0	14	3. 5	893.5 0		
华泰	2021041500 031810	东 方	20 21	318,734. 00	33,800.0 0	14	3. 5	421.2 0		

证 券		国 信	年 04 月 15 日						
华 泰 证 券	2021041500 031812	华 测 检 测	20 21 年 04 月 15 日	2,042,21 5.00	66,500.0 0	14	3. 5	2,698. 72	
华 泰 证 券	2021041500 031814	易 华 录	20 21 年 04 月 15 日	424,944. 00	15,600.0 0	14	3. 5	561.5 5	
华 泰 证 券	2021041500 031816	华 峰 超 纤	20 21 年 04 月 15 日	274,044. 00	49,200.0 0	14	3. 5	362.1 4	
华 泰 证 券	2021041500 031818	迪 安 诊 断	20 21 年 04 月 15 日	609,000. 00	17,400.0 0	14	3. 5	804.7 7	
华 泰 证 券	2021041500 031820	华 宇 软 件	20 21 年 04 月 15 日	481,023. 00	26,100.0 0	15	3. 5	681.0 6	
华 泰 证 券	2021041500 031822	欣 旺	20 21 年 04 月 15 日	968,000. 00	44,000.0 0	14	3. 5	1,279. 18	

		达	月							
			15							
			日							
			20							
			21							
			年							
			04							
			月							
华泰	2021041500	阳光	15	2,815,20	40,800.0		3.	3,720.		
证券	031824	电源	日	0.00	0	14	5	19		
			20							
			21							
			年							
			04							
			月							
华泰	2021041500	北京	15	686,800.	10,000.0		3.	907.5		
证券	031826	君正	日	00	0	14	5	8		
			20							
			21							
			年							
			04							
			月							
华泰	2021041500	国瓷	15	1,361,97	30,800.0		3.	1,799.		
证券	031828	材料	日	6.00	0	14	5	81		
			20							
			21							
			年							
			04							
			月							
华泰	2021041500	晶盛	15	827,026.	25,700.0		3.	1,092.		
证券	031830	机电	日	00	0	14	5	89		
			20							
			21							
			年							
			04							
			月							
华泰	2021041500	开山	15	200,705.	13,700.0		3.	265.2		
证券	031832	股份	日	00	0	14	5	3		
			20							
			21							
			年							
			04							
			月							
华泰	2021041500	我武	15	801,360.	12,600.0		3.	1,058.		
证券	031834	生物	日	00	0	14	5	97		

			日						
华泰 证券	2021041500 031836	利 亚 德	20 21 年 04 月 15 日	548,892. 00	71,100.0 0	14	3. 5	725.3 4	
华泰 证券	2021041500 031838	旋 极 信 息	20 21 年 04 月 15 日	171,216. 00	49,200.0 0	14	3. 5	226.2 6	
华泰 证券	2021041500 031840	掌 趣 科 技	20 21 年 04 月 15 日	553,104. 00	110,400. 00	14	3. 5	730.9 1	
华泰 证券	2021041500 031842	东 方 国 信	20 21 年 04 月 15 日	637,468. 00	67,600.0 0	14	3. 5	842.3 9	
华泰 证券	2021041500 031844	昆 仑 万 维	20 21 年 04 月 15 日	654,688. 00	32,800.0 0	14	3. 5	865.1 5	
华泰 证券	2021041500 031846	迈 克 生 物	20 21 年 04 月 15 日	656,760. 00	15,600.0 0	14	3. 5	867.8 9	

华泰 证券	2021041500 031848	万孚 生物	20 21 年 04 月 15 日	863,900. 00	10,000.0 0	14	3. 5	1,141. 62		
华泰 证券	2021041500 031850	欧普 康视	20 21 年 04 月 15 日	1,171,76 4.00	12,100.0 0	14	3. 5	1,548. 45		
华泰 证券	2021041500 031852	中科 创达	20 21 年 04 月 15 日	1,463,08 2.00	11,800.0 0	14	3. 5	1,933. 41		
华泰 证券	2021041500 031854	机 器 人	20 21 年 04 月 15 日	1,006,95 6.00	99,600.0 0	14	3. 5	1,330. 66		
华泰 证券	2021041500 031856	捷成 股份	20 21 年 04 月 15 日	535,248. 00	165,200. 00	14	3. 5	707.3 1		
华泰 证券	2021041500 031858	华峰 超纤	20 21 年 04 月 15 日	548,088. 00	98,400.0 0	14	3. 5	724.2 8		
华泰	2021041500 031862	掌趣	20 21 年 04 月 21 日	1,106,20 8.00	220,800. 00	14	3. 5	1,461. 82		

证 券		科 技	年 04 月 15 日							
华 泰 证 券	2021041500 031864	晶 盛 机 电	20 21 年 04 月 15 日	1,654,05 2.00	51,400.0 0	14	3. 5	2,185. 78		
华 泰 证 券	2021041500 031866	神 州 泰 岳	20 21 年 04 月 15 日	682,248. 00	157,200. 00	14	3. 5	901.5 7		
华 泰 证 券	2021041500 031868	碧 水 源	20 21 年 04 月 15 日	1,352,28 0.00	177,000. 00	14	3. 5	1,786. 99		
华 泰 证 券	2021041500 031870	易 华 录	20 21 年 04 月 15 日	849,888. 00	31,200.0 0	14	3. 5	1,123. 10		
华 泰 证 券	2021041500 031872	利 亚 德	20 21 年 04 月 15 日	1,097,78 4.00	142,200. 00	14	3. 5	1,450. 69		
华 泰 证 券	2021041500 031874	阳 光 电 源	20 21 年 04 月 15 日	5,630,40 0.00	81,600.0 0	14	3. 5	7,440. 39		

			月 15 日							
华泰 证券	2021041500 031876	我 武 生 物	20 21 年 04 月 15 日	1,602,72 0.00	25,200.0 0	14	3. 5	2,117. 94		
华泰 证券	2021041500 031878	欧 普 康 视	20 21 年 04 月 15 日	2,343,52 8.00	24,200.0 0	14	3. 5	3,096. 90		
华泰 证券	2021041500 031880	睿 创 微 纳	20 21 年 04 月 15 日	1,738,80 0.00	20,000.0 0	14	3. 5	2,297. 77		
华泰 证券	2021041500 031882	睿 创 微 纳	20 21 年 04 月 15 日	869,400. 00	10,000.0 0	14	3. 5	1,148. 88		
华泰 证券	2021041500 031884	晶 晨 股 份	20 21 年 04 月 15 日	881,000. 00	10,000.0 0	14	3. 5	1,164. 21		
华泰 证券	2021041500 031886	虹 软 科 技	20 21 年 04 月 15 日	474,500. 00	10,000.0 0	14	3. 5	627.0 4		

			日						
华泰 证券	2021041500 031888	微 芯 生 物	20 21 年 04 月 15 日	363,400. 00	10,000.0 0	14	3. 5	480.2 2	
华泰 证券	2021041500 031908	华 测 检 测	20 21 年 04 月 15 日	4,084,43 0.00	133,000. 00	14	3. 5	5,397. 44	
华泰 证券	2021041500 031910	三 聚 环 保	20 21 年 04 月 15 日	648,600. 00	112,800. 00	14	3. 5	857.1 0	
华泰 证券	2021041500 031912	豆 神 教 育	20 21 年 04 月 15 日	415,332. 00	55,600.0 0	14	3. 5	548.8 5	
华泰 证券	2021041500 031914	蓝 色 光 标	20 21 年 04 月 15 日	984,732. 00	159,600. 00	14	3. 5	1,301. 29	
华泰 证券	2021041500 031916	大 富 科 技	20 21 年 04 月 15 日	287,364. 00	30,800.0 0	14	3. 5	379.7 4	

华泰 证券	2021041500 031918	安科 生物	20 21 年 04 月 15 日	1,381,09 8.00	76,600.0 0	14	3. 5	1,825. 08		
华泰 证券	2021041500 031920	特 锐 德	20 21 年 04 月 15 日	1,158,72 0.00	48,000.0 0	14	3. 5	1,531. 21		
华泰 证券	2021041500 031922	万 达 信 息	20 21 年 04 月 15 日	882,450. 00	66,600.0 0	14	3. 5	1,166. 13		
华泰 证券	2021041500 031924	安科 生物	20 21 年 04 月 15 日	690,549. 00	38,300.0 0	14	3. 5	912.5 4		
华泰 证券	2021041500 031926	特 锐 德	20 21 年 04 月 15 日	579,360. 00	24,000.0 0	14	3. 5	765.6 1		
华泰 证券	2021041500 031928	网 宿 科 技	20 21 年 04 月 15 日	486,700. 00	78,500.0 0	14	3. 5	643.1 6		
华泰	2021041500 031930	豆 神	20 21 年 04 月 15 日	207,666. 00	27,800.0 0	14	3. 5	274.4 2		

证 券		教 育	年 04 月 15 日							
华 泰 证 券	2021041500 031932	蓝 色 光 标	20 21 年 04 月 15 日	492,366. 00	79,800.0 0	14	3. 5	650.6 5		
华 泰 证 券	2021041500 031934	机 器 人	20 21 年 04 月 15 日	503,478. 00	49,800.0 0	14	3. 5	665.3 3		
华 泰 证 券	2021041500 031936	长 信 科 技	20 21 年 04 月 15 日	707,094. 00	97,800.0 0	14	3. 5	934.4 0		
华 泰 证 券	2021041500 031938	三 聚 环 保	20 21 年 04 月 15 日	324,300. 00	56,400.0 0	14	3. 5	428.5 5		
华 泰 证 券	2021041500 031940	华 策 影 视	20 21 年 04 月 15 日	323,078. 00	49,100.0 0	14	3. 5	426.9 4		
华 泰 证 券	2021041500 031942	顺 网 科 技	20 21 年 04 月 15 日	216,796. 00	16,600.0 0	14	3. 5	286.4 9		

			月 15 日							
华泰 证券	2021041500 031944	大富 科技	20 21 年 04 月 15 日	143,682. 00	15,400.0 0	14	3. 5	189.8 7		
华泰 证券	2021041500 031946	国瓷 材料	20 21 年 04 月 15 日	2,723,95 2.00	61,600.0 0	14	3. 5	3,599. 61		
华泰 证券	2021041500 031948	顺网 科技	20 21 年 04 月 15 日	433,592. 00	33,200.0 0	14	3. 5	572.9 8		
华泰 证券	2021041500 031950	红日 药业	20 21 年 04 月 15 日	565,920. 00	144,000. 00	14	3. 5	747.8 4		
华泰 证券	2021041500 031952	网宿 科技	20 21 年 04 月 15 日	973,400. 00	157,000. 00	14	3. 5	1,286. 32		
华泰 证券	2021041500 031954	长信 科技	20 21 年 04 月 15 日	1,414,18 8.00	195,600. 00	14	3. 5	1,868. 80		

			日							
华泰 证券	2021041500 031956	华 宇 软 件	20 21 年 04 月 15 日	962,046. 00	52,200.0 0	15	3. 5	1,362. 12		
华泰 证券	2021041500 031958	华 策 影 视	20 21 年 04 月 15 日	646,156. 00	98,200.0 0	14	3. 5	853.8 7		
华泰 证券	2021041500 031960	开 山 股 份	20 21 年 04 月 15 日	401,410. 00	27,400.0 0	14	3. 5	530.4 5		
华泰 证券	2021041500 031962	旋 极 信 息	20 21 年 04 月 15 日	342,432. 00	98,400.0 0	14	3. 5	452.5 1		
华泰 证券	2021041500 031964	欣 旺 达	20 21 年 04 月 15 日	1,936,00 0.00	88,000.0 0	14	3. 5	2,558. 36		
华泰 证券	2021041500 031966	中 科 创 达	20 21 年 04 月 15 日	2,926,16 4.00	23,600.0 0	14	3. 5	3,866. 83		

华泰 证券	2021041500 031968	万孚 生物	20 21 年 04 月 15 日	1,727,80 0.00	20,000.0 0	14	3. 5	2,283. 23		
华泰 证券	2021041500 031970	迈克 生物	20 21 年 04 月 15 日	1,313,52 0.00	31,200.0 0	14	3. 5	1,735. 77		
华泰 证券	2021041500 032004	普利 制药	20 21 年 04 月 15 日	972,930. 00	21,000.0 0	14	3. 5	1,285. 70		
华泰 证券	2021041500 032006	光威 复材	20 21 年 04 月 15 日	1,362,40 0.00	20,800.0 0	14	3. 5	1,800. 37		
华泰 证券	2021041500 032008	微芯 生物	20 21 年 04 月 15 日	726,800. 00	20,000.0 0	14	3. 5	960.4 4		
华泰 证券	2021041500 032010	虹软 科技	20 21 年 04 月 15 日	949,000. 00	20,000.0 0	14	3. 5	1,254. 07		
华泰	2021041500 032012	晶晨	20 21 年 04 月 15 日	1,762,00 0.00	20,000.0 0	14	3. 5	2,328. 43		

证 券		股 份	年 04 月 15 日							
华 泰 证 券	2021041500 032198	万 达 信 息	20 21 年 04 月 15 日	441,225. 00	33,300.0 0	14	3. 5	583.0 6		
华 泰 证 券	2021041500 032200	汤 臣 倍 健	20 21 年 04 月 15 日	908,816. 00	31,600.0 0	14	3. 5	1,200. 97		
华 泰 证 券	2021041500 032202	光 威 复 材	20 21 年 04 月 15 日	681,200. 00	10,400.0 0	14	3. 5	900.1 8		
华 泰 证 券	2021041500 032204	普 利 制 药	20 21 年 04 月 15 日	486,465. 00	10,500.0 0	14	3. 5	642.8 5		
兴 业 证 券	2021041500 033012	万 孚 生 物	20 21 年 04 月 15 日	863,900. 00	10,000.0 0	14	3. 2	1,043. 76		
兴 业 证 券	2021041500 033014	迈 克 生 物	20 21 年 04 月 15 日	656,760. 00	15,600.0 0	14	3. 2	793.5 0		

			月 15 日						
兴 业 证 券	2021041500 033016	我 武 生 物	20 21 年 04 月 15 日	801,360. 00	12,600.0 0	14	3. 2	968.2 0	
兴 业 证 券	2021041500 033018	旋 极 信 息	20 21 年 04 月 15 日	171,216. 00	49,200.0 0	14	3. 2	206.8 6	
兴 业 证 券	2021041500 033020	晶 盛 机 电	20 21 年 04 月 15 日	827,026. 00	25,700.0 0	14	3. 2	999.2 1	
兴 业 证 券	2021041500 033022	掌 趣 科 技	20 21 年 04 月 15 日	553,104. 00	110,400. 00	14	3. 2	668.2 6	
兴 业 证 券	2021041500 033024	利 亚 德	20 21 年 04 月 15 日	548,892. 00	71,100.0 0	14	3. 2	663.1 7	
兴 业 证 券	2021041500 033026	国 瓷 材 料	20 21 年 04 月 15 日	1,361,97 6.00	30,800.0 0	14	3. 2	1,645. 54	

			日						
兴 业 证 券	2021041500 033028	阳 光 电 源	20 21 年 04 月 15 日	2,815,20 0.00	40,800.0 0	14	3. 2	3,401. 32	
兴 业 证 券	2021041500 033030	华 宇 软 件	20 21 年 04 月 15 日	481,023. 00	26,100.0 0	14	3. 2	581.1 7	
兴 业 证 券	2021041500 033032	迪 安 诊 断	20 21 年 04 月 15 日	609,000. 00	17,400.0 0	14	3. 2	735.7 9	
兴 业 证 券	2021041500 033034	开 山 股 份	20 21 年 04 月 15 日	200,705. 00	13,700.0 0	14	3. 2	242.4 9	
兴 业 证 券	2021041500 033036	北 京 君 正	20 21 年 04 月 15 日	686,800. 00	10,000.0 0	14	3. 2	829.7 9	
兴 业 证 券	2021041500 033038	欣 旺 达	20 21 年 04 月 15 日	968,000. 00	44,000.0 0	14	3. 2	1,169. 54	

兴业 证券	2021041500 033040	易 华 录	20 21 年 04 月 15 日	424,944. 00	15,600.0 0	14	3. 2	513.4 2		
兴业 证券	2021041500 033042	万 达 信 息	20 21 年 04 月 15 日	441,225. 00	33,300.0 0	14	3. 2	533.0 9		
兴业 证券	2021041500 033044	华 峰 超 纤	20 21 年 04 月 15 日	274,044. 00	49,200.0 0	14	3. 2	331.1 0		
兴业 证券	2021041500 033046	汤 臣 倍 健	20 21 年 04 月 15 日	908,816. 00	31,600.0 0	14	3. 2	1,098. 03		
兴业 证券	2021041500 033048	东 方 国 信	20 21 年 04 月 15 日	318,734. 00	33,800.0 0	14	3. 2	385.0 9		
兴业 证券	2021041500 033050	大 富 科 技	20 21 年 04 月 15 日	143,682. 00	15,400.0 0	14	3. 2	173.6 0		
兴 业	2021041500 033052	华 策	20 21 年 04 月 15 日	323,078. 00	49,100.0 0	14	3. 2	390.3 4		

证 券		影 视	年 04 月 15 日							
兴 业 证 券	2021041500 033054	长 信 科 技	20 21 年 04 月 15 日	707,094. 00	97,800.0 0	14	3. 2	854.3 1		
兴 业 证 券	2021041500 033056	顺 网 科 技	20 21 年 04 月 15 日	216,796. 00	16,600.0 0	14	3. 2	261.9 3		
兴 业 证 券	2021041500 033058	三 聚 环 保	20 21 年 04 月 15 日	324,300. 00	56,400.0 0	14	3. 2	391.8 2		
兴 业 证 券	2021041500 033060	碧 水 源	20 21 年 04 月 15 日	676,140. 00	88,500.0 0	14	3. 2	816.9 1		
兴 业 证 券	2021041500 033062	蓝 色 光 标	20 21 年 04 月 15 日	492,366. 00	79,800.0 0	14	3. 2	594.8 8		
兴 业 证 券	2021041500 033064	红 日 药 业	20 21 年 04 月 15 日	282,960. 00	72,000.0 0	14	3. 2	341.8 7		

			月 15 日						
兴 业 证 券	2021041500 033066	机 器 人	20 21 年 04 月 15 日	503,478. 00	49,800.0 0	14	3. 2	608.3 0	
兴 业 证 券	2021041500 033068	网 宿 科 技	20 21 年 04 月 15 日	486,700. 00	78,500.0 0	14	3. 2	588.0 3	
兴 业 证 券	2021041500 033070	华 测 检 测	20 21 年 04 月 15 日	2,042,21 5.00	66,500.0 0	14	3. 2	2,467. 40	
兴 业 证 券	2021041500 033072	神 州 泰 岳	20 21 年 04 月 15 日	341,124. 00	78,600.0 0	14	3. 2	412.1 5	
兴 业 证 券	2021041500 033074	豆 神 教 育	20 21 年 04 月 15 日	207,666. 00	27,800.0 0	14	3. 2	250.9 0	
兴 业 证 券	2021041500 033076	安 科 生 物	20 21 年 04 月 15 日	690,549. 00	38,300.0 0	14	3. 2	834.3 2	

			日						
兴 业 证 券	2021041500 033078	特 锐 德	20 21 年 04 月 15 日	579,360. 00	24,000.0 0	14	3. 2	699.9 8	
华 泰 证 券	2021041600 006830	蓝 色 光 标	20 21 年 04 月 16 日	257,754. 00	39,900.0 0	14	3. 5	340.6 1	
华 泰 证 券	2021041600 006832	特 锐 德	20 21 年 04 月 16 日	287,760. 00	12,000.0 0	14	3. 5	380.2 7	
华 泰 证 券	2021041600 006834	华 峰 超 纤	20 21 年 04 月 16 日	140,220. 00	24,600.0 0	14	3. 5	185.3 0	
华 泰 证 券	2021041600 006836	掌 趣 科 技	20 21 年 04 月 16 日	280,416. 00	55,200.0 0	14	3. 5	370.5 6	
华 泰 证 券	2021041600 006838	网 宿 科 技	20 21 年 04 月 16 日	248,376. 00	39,300.0 0	14	3. 5	328.2 2	

华泰 证券 券	2021041600 006840	大富 科技	20 21 年 04 月 16 日	367,488. 00	38,400.0 0	14	3. 5	485.6 2		
华泰 证券 券	2021041600 006908	东方 国信	20 21 年 04 月 16 日	161,226. 00	16,900.0 0	14	3. 5	213.0 5		
华泰 证券 券	2021041600 006910	汤臣 倍健	20 21 年 04 月 16 日	455,356. 00	15,800.0 0	14	3. 5	601.7 4		
华泰 证券 券	2021041600 006912	机 器 人	20 21 年 04 月 16 日	256,719. 00	24,900.0 0	14	3. 5	339.2 5		
华泰 证券 券	2021041600 006914	华 测 检 测	20 21 年 04 月 16 日	1,035,63 0.00	33,300.0 0	14	3. 5	1,368. 55		
华泰 证券 券	2021041600 006916	捷 成 股 份	20 21 年 04 月 16 日	146,615. 00	41,300.0 0	14	3. 5	193.7 5		
华 泰	2021041600 006918	三 聚	20 21	167,508. 00	28,200.0 0	14	3. 5	221.3 6		

证 券		环 保	年 04 月 16 日							
华 泰 证 券	2021041600 006920	豆 神 教 育	20 21 年 04 月 16 日	109,810. 00	13,900.0 0	14	3. 5	145.1 1		
华 泰 证 券	2021041600 006922	安 科 生 物	20 21 年 04 月 16 日	340,362. 00	19,100.0 0	14	3. 5	449.7 8		
华 泰 证 券	2021041600 006924	万 达 信 息	20 21 年 04 月 16 日	233,064. 00	16,600.0 0	14	3. 5	307.9 9		
华 泰 证 券	2021041600 006926	国 瓷 材 料	20 21 年 04 月 16 日	675,906. 00	15,400.0 0	14	3. 5	893.1 9		
华 泰 证 券	2021041600 006928	神 州 泰 岳	20 21 年 04 月 16 日	177,243. 00	39,300.0 0	14	3. 5	234.2 2		
华 泰 证 券	2021041600 006930	晶 盛 机 电	20 21 年 04 月 16 日	428,032. 00	12,800.0 0	14	3. 5	565.6 3		

			月 16 日							
华泰 证券	2021041600 006932	长 信 科 技	20 21 年 04 月 16 日	358,437. 00	48,900.0 0	14	3. 5	473.6 6		
华泰 证券	2021041600 006934	碧 水 源	20 21 年 04 月 16 日	341,110. 00	44,300.0 0	14	3. 5	450.7 7		
华泰 证券	2021041600 006936	旋 极 信 息	20 21 年 04 月 16 日	89,790.0 0	24,600.0 0	14	3. 5	118.6 5		
华泰 证券	2021041600 006938	华 宇 软 件	20 21 年 04 月 16 日	240,630. 00	13,000.0 0	14	3. 5	317.9 8		
华泰 证券	2021041600 006940	华 策 影 视	20 21 年 04 月 16 日	161,455. 00	24,500.0 0	14	3. 5	213.3 6		
华泰 证券	2021041600 006942	阳 光 电 源	20 21 年 04 月 16 日	1,347,62 4.00	20,400.0 0	14	3. 5	1,780. 84		

			日							
华泰 证券	2021041600 006944	利 亚 德	20 21 年 04 月 16 日	270,510. 00	35,500.0 0	14	3. 5	357.4 7		
华泰 证券	2021041600 006946	光 威 复 材	20 21 年 04 月 16 日	1,684,52 8.00	25,400.0 0	14	3. 5	2,226. 05		
华泰 证券	2021041600 006948	欧 普 康 视	20 21 年 04 月 16 日	3,441,94 2.00	35,400.0 0	14	3. 5	4,548. 41		
华泰 证券	2021041600 006950	普 利 制 药	20 21 年 04 月 16 日	1,274,40 6.00	26,600.0 0	14	3. 5	1,684. 09		
华泰 证券	2021041600 006952	迈 克 生 物	20 21 年 04 月 16 日	1,702,00 8.00	39,600.0 0	14	3. 5	2,249. 15		
华泰 证券	2021041600 006954	开 山 股 份	20 21 年 04 月 16 日	518,000. 00	35,000.0 0	14	3. 5	684.5 2		

华泰 证券 券	2021041600 006956	中 科 创 达	20 21 年 04 月 16 日	3,734,32 8.00	31,200.0 0	14	3. 5	4,934. 79		
华泰 证券 券	2021041600 006958	顺 网 科 技	20 21 年 04 月 16 日	579,912. 00	43,800.0 0	14	3. 5	766.3 3		
华泰 证券 券	2021041600 006960	我 武 生 物	20 21 年 04 月 16 日	2,058,40 0.00	31,000.0 0	14	3. 5	2,720. 11		
华泰 证券 券	2021041600 006962	迪 安 诊 断	20 21 年 04 月 16 日	1,514,29 2.00	44,200.0 0	14	3. 5	2,001. 09		
华泰 证券 券	2021041600 006964	易 华 录	20 21 年 04 月 16 日	1,188,43 2.00	43,200.0 0	14	3. 5	1,570. 47		
华泰 证券 券	2021042600 000920	国 瓷 材 料	20 21 年 04 月 26 日	763,378. 00	15,400.0 0	14	3. 5	1,008. 78		
华泰 证券 券	2021042600 000922	利	20 21 年 04 月 21 日	262,016. 00	35,600.0 0	14	3. 5	346.2 5		

证 券		亚 德	年 04 月 26 日						
华 泰 证 券	2021042600 000924	阳 光 电 源	20 21 年 04 月 26 日	1,653,01 2.00	20,400.0 0	14	3. 5	2,184. 40	
华 泰 证 券	2021042600 000926	欣 旺 达	20 21 年 04 月 26 日	479,820. 00	22,000.0 0	14	3. 5	634.0 7	
华 泰 证 券	2021042600 000928	华 宇 软 件	20 21 年 04 月 26 日	248,040. 00	13,000.0 0	14	3. 5	327.7 8	
华 泰 证 券	2021042600 000929	旋 极 信 息	20 21 年 04 月 26 日	83,545.0 0	24,500.0 0	14	3. 5	110.4 0	
华 泰 证 券	2021042600 000932	掌 趣 科 技	20 21 年 04 月 26 日	268,400. 00	55,000.0 0	14	3. 5	354.6 8	
华 泰 证 券	2021042600 000934	晶 盛 机 电	20 21 年 04 月 04 日	465,792. 00	12,800.0 0	14	3. 5	615.5 3	

			月 26 日							
华泰 证券	2021042600 000936	捷成 股份	20 21 年 04 月 26 日	151,984. 00	41,300.0 0	14	3. 5	200.8 4		
华泰 证券	2021042600 000938	三聚 环保	20 21 年 04 月 26 日	153,707. 00	28,100.0 0	14	3. 5	203.1 2		
华泰 证券	2021042600 000940	红日 药业	20 21 年 04 月 26 日	148,680. 00	36,000.0 0	14	3. 5	196.4 8		
华泰 证券	2021042600 000941	长信 科技	20 21 年 04 月 26 日	369,195. 00	48,900.0 0	14	3. 5	487.8 8		
华泰 证券	2021042600 000943	碧 水 源	20 21 年 04 月 26 日	318,240. 00	44,200.0 0	14	3. 5	420.5 4		
华泰 证券	2021042600 000946	万达 信息	20 21 年 04 月 26 日	251,836. 00	16,700.0 0	14	3. 5	332.7 9		

			日							
华泰 证券	2021042600 000948	蓝色 光标	20 21 年 04 月 26 日	242,991. 00	39,900.0 0	14	3. 5	321.1 0		
华泰 证券	2021042600 000949	华策 影视	20 21 年 04 月 26 日	165,804. 00	24,600.0 0	14	3. 5	219.1 0		
华泰 证券	2021042600 000950	华峰 超纤	20 21 年 04 月 26 日	137,760. 00	24,600.0 0	14	3. 5	182.0 5		
华泰 证券	2021042600 000953	东方 国信	20 21 年 04 月 26 日	149,856. 00	16,800.0 0	14	3. 5	198.0 3		
华泰 证券	2021042600 000954	汤臣 倍健	20 21 年 04 月 26 日	461,360. 00	15,800.0 0	14	3. 5	609.6 7		
华泰 证券	2021042600 000958	机 器 人	20 21 年 04 月 26 日	250,245. 00	24,900.0 0	14	3. 5	330.6 9		

华泰 证券 券	2021042600 000960	特 锐 德	20 21 年 04 月 26 日	310,560. 00	12,000.0 0	14	3. 5	410.3 9		
华泰 证券 券	2021042600 000962	华 测 检 测	20 21 年 04 月 26 日	1,068,70 8.00	33,200.0 0	14	3. 5	1,412. 26		
华泰 证券 券	2021042600 000964	豆 神 教 育	20 21 年 04 月 26 日	102,200. 00	14,000.0 0	14	3. 5	135.0 5		
华泰 证券 券	2021042600 000966	网 宿 科 技	20 21 年 04 月 26 日	239,512. 00	39,200.0 0	14	3. 5	316.5 1		
华泰 证券 券	2021042600 000968	神 州 泰 岳	20 21 年 04 月 26 日	181,104. 00	39,200.0 0	14	3. 5	239.3 2		
华泰 证券 券	2021042600 000969	安 科 生 物	20 21 年 04 月 26 日	343,800. 00	19,100.0 0	14	3. 5	454.3 2		
华泰	2021042700 000633	北 京	20 21 年 04 月 21 日	1,826,10 0.00	30,000.0 0	14	3. 5	2,413. 13		

证 券		君 正	年 04 月 27 日						
华 泰 证 券	2021042700 000634	易 华 录	20 21 年 04 月 27 日	1,174,59 0.00	46,500.0 0	14	3. 5	1,552. 18	
华 泰 证 券	2021042700 000637	欣 旺 达	20 21 年 04 月 27 日	2,832,54 3.00	132,300. 00	14	3. 5	3,743. 11	
华 泰 证 券	2021042700 000639	迪 安 诊 断	20 21 年 04 月 27 日	2,026,40 4.00	52,200.0 0	14	3. 5	2,677. 83	
华 泰 证 券	2021042700 000641	开 山 股 份	20 21 年 04 月 27 日	672,480. 00	48,000.0 0	14	3. 5	888.6 6	
华 泰 证 券	2021042700 000642	华 宇 软 件	20 21 年 04 月 27 日	1,464,06 0.00	78,000.0 0	14	3. 5	1,934. 71	
华 泰 证 券	2021042700 000645	捷 成 股 份	20 21 年 04 月 04 日	873,675. 00	247,500. 00	14	3. 5	1,154. 53	

			月 27 日						
华泰 证券	2021042700 000647	汤 臣 倍 健	20 21 年 04 月 27 日	2,740,66 8.00	94,800.0 0	14	3. 5	3,621. 70	
华泰 证券	2021042700 000648	华 策 影 视	20 21 年 04 月 27 日	993,348. 00	147,600. 00	14	3. 5	1,312. 68	
华泰 证券	2021042700 000651	大 富 科 技	20 21 年 04 月 27 日	415,710. 00	46,500.0 0	14	3. 5	549.3 5	
华泰 证券	2021042700 000653	华 峰 超 纤	20 21 年 04 月 27 日	813,276. 00	147,600. 00	14	3. 5	1,074. 72	
华泰 证券	2021042700 000655	东 方 国 信	20 21 年 04 月 27 日	898,779. 00	101,100. 00	14	3. 5	1,187. 71	
华泰 证券	2021042700 000656	万 达 信 息	20 21 年 04 月 27 日	1,484,51 4.00	99,900.0 0	14	3. 5	1,961. 74	

			日						
华泰 证券	2021042700 000658	阳光 电源	20 21 年 04 月 27 日	10,205,7 12.00	122,400. 00	14	3. 5	13,48 6.51	
华泰 证券	2021042700 000661	万孚 生物	20 21 年 04 月 27 日	3,019,20 0.00	30,000.0 0	14	3. 5	3,989. 77	
华泰 证券	2021042700 000662	景 嘉 微	20 21 年 04 月 27 日	2,241,90 0.00	30,000.0 0	14	3. 5	2,962. 60	
华泰 证券	2021042700 000665	迈 克 生 物	20 21 年 04 月 27 日	2,074,17 6.00	46,800.0 0	14	3. 5	2,740. 96	
华泰 证券	2021042700 000666	寒 锐 钻 业	20 21 年 04 月 27 日	2,106,90 0.00	30,000.0 0	14	3. 5	2,784. 20	
华泰 证券	2021042700 000669	欧 普 康 视	20 21 年 04 月 27 日	4,142,19 3.00	36,300.0 0	14	3. 5	5,473. 77	

华泰 证券 券	2021042700 000671	中 科 创 达	20 21 年 04 月 27 日	4,749,26 4.00	35,400.0 0	14	3. 5	6,276. 00		
华泰 证券 券	2021042700 000673	昆 仑 万 维	20 21 年 04 月 27 日	1,930,60 8.00	98,400.0 0	14	3. 5	2,551. 24		
华泰 证券 券	2021042700 000675	掌 趣 科 技	20 21 年 04 月 27 日	1,559,01 6.00	330,300. 00	14	3. 5	2,060. 19		
华泰 证券 券	2021042700 000676	国 瓷 材 料	20 21 年 04 月 27 日	4,573,80 0.00	92,400.0 0	14	3. 5	6,044. 13		
华泰 证券 券	2021042700 000679	利 亚 德	20 21 年 04 月 27 日	1,518,69 6.00	213,600. 00	14	3. 5	2,006. 91		
华泰 证券 券	2021042700 000680	我 武 生 物	20 21 年 04 月 27 日	2,604,42 0.00	37,800.0 0	14	3. 5	3,441. 66		
华泰	2021042700 000681	顺 网	20 21 年 04 月 21 日	613,725. 00	50,100.0 0	14	3. 5	811.0 2		

证 券		科 技	年 04 月 27 日							
华 泰 证 券	2021042700 000683	旋 极 信 息	20 21 年 04 月 27 日	480,198. 00	147,300. 00	14	3. 5	634.5 7		
华 泰 证 券	2021042700 000685	晶 盛 机 电	20 21 年 04 月 27 日	2,794,10 4.00	77,100.0 0	14	3. 5	3,692. 32		
华 泰 证 券	2021042700 000689	蓝 色 光 标	20 21 年 04 月 27 日	1,453,15 8.00	239,400. 00	14	3. 5	1,920. 30		
华 泰 证 券	2021042700 000690	机 器 人	20 21 年 04 月 27 日	1,492,50 6.00	149,400. 00	14	3. 5	1,972. 30		
华 泰 证 券	2021042700 000691	红 日 药 业	20 21 年 04 月 27 日	917,112. 00	216,300. 00	14	3. 5	1,211. 93		
华 泰 证 券	2021042700 000695	长 信 科 技	20 21 年 04 月 27 日	2,147,68 8.00	293,400. 00	14	3. 5	2,838. 10		

			月 27 日						
华泰 证 券	2021042700 000696	三 聚 环 保	20 21 年 04 月 27 日	912,126. 00	168,600. 00	14	3. 5	1,205. 34	
华泰 证 券	2021042700 000699	碧 水 源	20 21 年 04 月 27 日	1,890,87 6.00	265,200. 00	14	3. 5	2,498. 73	
华泰 证 券	2021042700 000701	神 州 泰 岳	20 21 年 04 月 27 日	1,079,56 8.00	235,200. 00	14	3. 5	1,426. 61	
华泰 证 券	2021042700 000702	网 宿 科 技	20 21 年 04 月 27 日	1,416,44 7.00	234,900. 00	14	3. 5	1,871. 79	
华泰 证 券	2021042700 000705	特 锐 德	20 21 年 04 月 27 日	1,827,36 0.00	72,000.0 0	14	3. 5	2,414. 80	
华泰 证 券	2021042700 000707	华 测 检 测	20 21 年 04 月 27 日	6,467,79 0.00	199,500. 00	14	3. 5	8,546. 97	

			日						
华泰 证券	2021042700 000709	安科 生物	20 21 年 04 月 27 日	2,120,10 0.00	114,600. 00	14	3. 5	2,801. 64	
华泰 证券	2021042700 000711	豆神 教育	20 21 年 04 月 27 日	605,988. 00	83,700.0 0	14	3. 5	800.7 9	
华泰 证券	2021042700 000713	睿创 微纳	20 21 年 04 月 27 日	2,584,80 0.00	30,000.0 0	14	3. 5	3,415. 73	
华泰 证券	2021042700 000715	微芯 生物	20 21 年 04 月 27 日	1,075,50 0.00	30,000.0 0	14	3. 5	1,421. 24	
华泰 证券	2021042700 000717	晶晨 股份	20 21 年 04 月 27 日	3,125,40 0.00	30,000.0 0	14	3. 5	4,130. 11	
华泰 证券	2021042700 000719	虹软 科技	20 21 年 04 月 27 日	1,281,00 0.00	30,000.0 0	14	3. 5	1,692. 80	

华泰 证券	2021042700 000721	光威 复材	20 21 年 04 月 27 日	2,058,88 8.00	31,200.0 0	14	3. 5	2,720. 75		
华泰 证券	2021042700 000723	普利 制药	20 21 年 04 月 27 日	1,592,32 5.00	31,500.0 0	14	3. 5	2,104. 21		
华泰 证券	2021042800 000329	寒锐 钴业	20 21 年 04 月 28 日	1,419,80 0.00	20,000.0 0	14	3. 5	1,876. 22		
华泰 证券	2021042800 000331	普利 制药	20 21 年 04 月 28 日	1,054,20 0.00	21,000.0 0	14	3. 5	1,393. 09		
华泰 证券	2021042800 000333	光威 复材	20 21 年 04 月 28 日	1,384,24 0.00	20,800.0 0	14	3. 5	1,829. 23		
华泰 证券	2021042800 000335	睿创 微纳	20 21 年 04 月 28 日	1,802,00 0.00	20,000.0 0	14	3. 5	2,381. 28		
华泰	2021042800 000337	晶晨	20 21 年 04 月 21 日	2,107,80 0.00	20,000.0 0	14	3. 5	2,785. 39		

证 券		股 份	年 04 月 28 日							
华 泰 证 券	2021042800 000339	微 芯 生 物	20 21 年 04 月 28 日	717,600. 00	20,000.0 0	14	3. 5	948.2 8		
华 泰 证 券	2021042800 000341	虹 软 科 技	20 21 年 04 月 28 日	846,400. 00	20,000.0 0	14	3. 5	1,118. 49		
华 泰 证 券	2021042800 000343	特 锐 德	20 21 年 04 月 28 日	1,252,32 0.00	48,000.0 0	14	3. 5	1,654. 90		
华 泰 证 券	2021042800 000345	神 州 泰 岳	20 21 年 04 月 28 日	705,600. 00	156,800. 00	14	3. 5	932.4 3		
华 泰 证 券	2021042800 000347	安 科 生 物	20 21 年 04 月 28 日	1,515,77 6.00	76,400.0 0	14	3. 5	2,003. 05		
华 泰 证 券	2021042800 000349	红 日 药 业	20 21 年 04 月 28 日	602,756. 00	144,200. 00	14	3. 5	796.5 2		

			月 28 日							
华泰 证券	2021042800 000350	蓝色 光标	20 21 年 04 月 28 日	983,136. 00	159,600. 00	14	3. 5	1,299. 18		
华泰 证券	2021042800 000353	豆神 教育	20 21 年 04 月 28 日	424,080. 00	55,800.0 0	14	3. 5	560.4 1		
华泰 证券	2021042800 000355	碧 水 源	20 21 年 04 月 28 日	1,255,28 0.00	176,800. 00	14	3. 5	1,658. 81		
华泰 证券	2021042800 000357	华测 检测	20 21 年 04 月 28 日	4,389,00 0.00	133,000. 00	14	3. 5	5,799. 92		
华泰 证券	2021042800 000359	网宿 科技	20 21 年 04 月 28 日	894,186. 00	156,600. 00	14	3. 5	1,181. 64		
华泰 证券	2021042800 000360	机 器 人	20 21 年 04 月 28 日	1,016,91 6.00	99,600.0 0	14	3. 5	1,343. 82		

			日						
华泰 证券	2021042800 000363	利 亚 德	20 21 年 04 月 28 日	1,018,16 0.00	142,400. 00	14	3. 5	1,345. 46	
华泰 证券	2021042800 000365	三 聚 环 保	20 21 年 04 月 28 日	606,960. 00	112,400. 00	14	3. 5	802.0 8	
华泰 证券	2021042800 000366	掌 趣 科 技	20 21 年 04 月 28 日	1,039,34 4.00	220,200. 00	14	3. 5	1,373. 46	
华泰 证券	2021042800 000367	华 宇 软 件	20 21 年 04 月 28 日	957,320. 00	52,000.0 0	14	3. 5	1,265. 07	
华泰 证券	2021042800 000369	万 孚 生 物	20 21 年 04 月 28 日	2,020,20 0.00	20,000.0 0	14	3. 5	2,669. 63	
华泰 证券	2021042800 000372	晶 盛 机 电	20 21 年 04 月 28 日	1,926,98 6.00	51,400.0 0	14	3. 5	2,546. 45	

华泰 证券	2021042800 000373	旋 极 信 息	20 21 年 04 月 28 日	317,186. 00	98,200.0 0	14	3. 5	419.1 5		
华泰 证券	2021042800 000375	国 瓷 材 料	20 21 年 04 月 28 日	3,068,91 2.00	61,600.0 0	14	3. 5	4,055. 47		
华泰 证券	2021042800 000376	阳 光 电 源	20 21 年 04 月 28 日	6,887,04 0.00	81,600.0 0	14	3. 5	9,101. 00		
华泰 证券	2021042800 000381	中 科 创 达	20 21 年 04 月 28 日	3,229,18 8.00	23,600.0 0	14	3. 5	4,267. 27		
华泰 证券	2021042800 000383	欧 普 康 视	20 21 年 04 月 28 日	2,773,32 0.00	24,200.0 0	14	3. 5	3,664. 85		
华泰 证券	2021042800 000385	我 武 生 物	20 21 年 04 月 28 日	1,823,72 4.00	25,200.0 0	14	3. 5	2,409. 99		
华泰	2021042800 000387	昆 仑	20 21 年 04 月 21 日	1,271,32 8.00	65,600.0 0	14	3. 5	1,680. 02		

证 券		万 维	年 04 月 28 日							
华 泰 证 券	2021042800 000388	开 山 股 份	20 21 年 04 月 28 日	448,000. 00	32,000.0 0	14	3. 5	592.0 2		
华 泰 证 券	2021042800 000390	迈 克 生 物	20 21 年 04 月 28 日	1,403,68 8.00	31,200.0 0	14	3. 5	1,854. 93		
华 泰 证 券	2021042800 000393	大 富 科 技	20 21 年 04 月 28 日	273,730. 00	31,000.0 0	14	3. 5	361.7 3		
华 泰 证 券	2021042800 000395	汤 臣 倍 健	20 21 年 04 月 28 日	1,913,06 4.00	63,200.0 0	14	3. 5	2,528. 05		
华 泰 证 券	2021042800 000397	东 方 国 信	20 21 年 04 月 28 日	598,512. 00	67,400.0 0	14	3. 5	790.9 1		
华 泰 证 券	2021042800 000399	顺 网 科 技	20 21 年 04 月 28 日	400,132. 00	33,400.0 0	14	3. 5	528.7 6		

			月 28 日						
华泰 证券	2021042800 000400	北京 君正	20 21 年 04 月 28 日	1,219,40 0.00	20,000.0 0	14	3. 5	1,611. 40	
华泰 证券	2021042800 000402	华策 影视	20 21 年 04 月 28 日	659,280. 00	98,400.0 0	14	3. 5	871.2 2	
华泰 证券	2021042800 000404	易 华 录	20 21 年 04 月 28 日	766,630. 00	31,000.0 0	14	3. 5	1,013. 08	
华泰 证券	2021042800 000405	长信 科技	20 21 年 04 月 28 日	1,459,17 6.00	195,600. 00	14	3. 5	1,928. 25	
华泰 证券	2021042800 000407	欣 旺 达	20 21 年 04 月 28 日	1,945,69 2.00	88,200.0 0	14	3. 5	2,571. 17	
华泰 证券	2021042800 000409	迪安 诊断	20 21 年 04 月 28 日	1,343,62 8.00	34,800.0 0	14	3. 5	1,775. 56	

			日						
华泰 证券	2021042800 000410	万达 信息	20 21 年 04 月 28 日	986,346. 00	66,600.0 0	14	3. 5	1,303. 42	
华泰 证券	2021042800 000412	华峰 超纤	20 21 年 04 月 28 日	542,184. 00	98,400.0 0	14	3. 5	716.4 8	
华泰 证券	2021042800 000413	捷成 股份	20 21 年 04 月 28 日	602,250. 00	165,000. 00	14	3. 5	795.8 5	
华泰 证券	2021042800 000482	欧普 康视	20 21 年 04 月 28 日	2,773,32 0.00	24,200.0 0	14	3. 5	3,664. 85	
华泰 证券	2021042800 000484	光威 复材	20 21 年 04 月 28 日	1,384,24 0.00	20,800.0 0	14	3. 5	1,829. 23	
华泰 证券	2021042800 000486	普利 制药	20 21 年 04 月 28 日	1,054,20 0.00	21,000.0 0	14	3. 5	1,393. 09	

华泰 证券 券	2021042800 000488	虹 软 科 技	20 21 年 04 月 28 日	846,400. 00	20,000.0 0	14	3. 5	1,118. 49		
华泰 证券 券	2021042800 000490	晶 晨 股 份	20 21 年 04 月 28 日	2,107,80 0.00	20,000.0 0	14	3. 5	2,785. 39		
华泰 证券 券	2021042800 000492	微 芯 生 物	20 21 年 04 月 28 日	717,600. 00	20,000.0 0	14	3. 5	948.2 8		
华泰 证券 券	2021042800 000494	睿 创 微 纳	20 21 年 04 月 28 日	1,802,00 0.00	20,000.0 0	14	3. 5	2,381. 28		
华泰 证券 券	2021042800 000496	特 锐 德	20 21 年 04 月 28 日	1,252,32 0.00	48,000.0 0	14	3. 5	1,654. 90		
华泰 证券 券	2021042800 000498	网 宿 科 技	20 21 年 04 月 28 日	894,186. 00	156,600. 00	14	3. 5	1,181. 64		
华泰 证券 券	2021042800 000499	神 州	20 21 年 04 月 21 日	705,600. 00	156,800. 00	14	3. 5	932.4 3		

证 券		泰 岳	年 04 月 28 日						
华 泰 证 券	2021042800 000502	机 器 人	20 21 年 04 月 28 日	1,016,91 6.00	99,600.0 0	14	3. 5	1,343. 82	
华 泰 证 券	2021042800 000504	红 日 药 业	20 21 年 04 月 28 日	602,756. 00	144,200. 00	14	3. 5	796.5 2	
华 泰 证 券	2021042800 000505	豆 神 教 育	20 21 年 04 月 28 日	424,080. 00	55,800.0 0	14	3. 5	560.4 1	
华 泰 证 券	2021042800 000507	安 科 生 物	20 21 年 04 月 28 日	1,515,77 6.00	76,400.0 0	14	3. 5	2,003. 05	
华 泰 证 券	2021042800 000510	华 测 检 测	20 21 年 04 月 28 日	4,389,00 0.00	133,000. 00	14	3. 5	5,799. 92	
华 泰 证 券	2021042800 000512	蓝 色 光 标	20 21 年 04 月 28 日	983,136. 00	159,600. 00	14	3. 5	1,299. 18	

			月 28 日						
华泰 证券	2021042800 000513	利 亚 德	20 21 年 04 月 28 日	1,018,16 0.00	142,400. 00	14	3. 5	1,345. 46	
华泰 证券	2021042800 000515	开 山 股 份	20 21 年 04 月 28 日	448,000. 00	32,000.0 0	14	3. 5	592.0 2	
华泰 证券	2021042800 000517	华 宇 软 件	20 21 年 04 月 28 日	957,320. 00	52,000.0 0	14	3. 5	1,265. 07	
华泰 证券	2021042800 000518	迪 安 诊 断	20 21 年 04 月 28 日	1,343,62 8.00	34,800.0 0	14	3. 5	1,775. 56	
华泰 证券	2021042800 000519	阳 光 电 源	20 21 年 04 月 28 日	6,887,04 0.00	81,600.0 0	14	3. 5	9,101. 00	
华泰 证券	2021042800 000520	国 瓷 材 料	20 21 年 04 月 28 日	3,068,91 2.00	61,600.0 0	14	3. 5	4,055. 47	

			日						
华泰 证券	2021042800 000526	掌趣 科技	20 21 年 04 月 28 日	1,039,34 4.00	220,200. 00	14	3. 5	1,373. 46	
华泰 证券	2021042800 000528	旋极 信息	20 21 年 04 月 28 日	317,186. 00	98,200.0 0	14	3. 5	419.1 5	
华泰 证券	2021042800 000530	迈克 生物	20 21 年 04 月 28 日	1,403,68 8.00	31,200.0 0	14	3. 5	1,854. 93	
华泰 证券	2021042800 000531	晶盛 机电	20 21 年 04 月 28 日	1,926,98 6.00	51,400.0 0	14	3. 5	2,546. 45	
华泰 证券	2021042800 000533	万孚 生物	20 21 年 04 月 28 日	2,020,20 0.00	20,000.0 0	14	3. 5	2,669. 63	
华泰 证券	2021042800 000535	我武 生物	20 21 年 04 月 28 日	1,823,72 4.00	25,200.0 0	14	3. 5	2,409. 99	

华泰 证券 券	2021042800 000536	顺 网 科 技	20 21 年 04 月 28 日	400,132. 00	33,400.0 0	14	3. 5	528.7 6		
华泰 证券 券	2021042800 000537	中 科 创 达	20 21 年 04 月 28 日	3,229,18 8.00	23,600.0 0	14	3. 5	4,267. 27		
华泰 证券 券	2021042800 000539	华 策 影 视	20 21 年 04 月 28 日	659,280. 00	98,400.0 0	14	3. 5	871.2 2		
华泰 证券 券	2021042800 000540	大 富 科 技	20 21 年 04 月 28 日	273,730. 00	31,000.0 0	14	3. 5	361.7 3		
华泰 证券 券	2021042800 000546	碧 水 源	20 21 年 04 月 28 日	1,255,28 0.00	176,800. 00	14	3. 5	1,658. 81		
华泰 证券 券	2021042800 000548	三 聚 环 保	20 21 年 04 月 28 日	606,960. 00	112,400. 00	14	3. 5	802.0 8		
华泰 证券 券	2021042800 000550	汤 臣	20 21 年 04 月 21 日	1,913,06 4.00	63,200.0 0	14	3. 5	2,528. 05		

证 券		倍 健	年 04 月 28 日						
华 泰 证 券	2021042800 000552	长 信 科 技	20 21 年 04 月 28 日	1,459,17 6.00	195,600. 00	14	3. 5	1,928. 25	
华 泰 证 券	2021042800 000553	捷 成 股 份	20 21 年 04 月 28 日	602,250. 00	165,000. 00	14	3. 5	795.8 5	
华 泰 证 券	2021042800 000556	欣 旺 达	20 21 年 04 月 28 日	1,945,69 2.00	88,200.0 0	14	3. 5	2,571. 17	
华 泰 证 券	2021042800 000558	易 华 录	20 21 年 04 月 28 日	766,630. 00	31,000.0 0	14	3. 5	1,013. 08	
华 泰 证 券	2021042800 000559	万 达 信 息	20 21 年 04 月 28 日	986,346. 00	66,600.0 0	14	3. 5	1,303. 42	
华 泰 证 券	2021042800 000561	东 方 国 信	20 21 年 04 月 28 日	598,512. 00	67,400.0 0	14	3. 5	790.9 1	

			月 28 日						
华泰 证券	2021042800 000563	华峰 超纤	20 21 年 04 月 28 日	542,184. 00	98,400.0 0	14	3. 5	716.4 8	
兴业 证券	2021042900 023241	万孚 生物	20 21 年 04 月 29 日	1,021,80 0.00	10,000.0 0	14	3. 2	1,234. 54	
兴业 证券	2021042900 023243	迈克 生物	20 21 年 04 月 29 日	713,076. 00	15,600.0 0	14	3. 2	861.5 4	
兴业 证券	2021042900 023245	旋极 信息	20 21 年 04 月 29 日	159,408. 00	49,200.0 0	14	3. 2	192.6 0	
兴业 证券	2021042900 023247	我武 生物	20 21 年 04 月 29 日	888,174. 00	12,600.0 0	14	3. 2	1,073. 09	
兴业 证券	2021042900 023249	掌趣 科技	20 21 年 04 月 29 日	492,384. 00	110,400. 00	14	3. 2	594.9 0	

			日						
兴 业 证 券	2021042900 023251	晶 盛 机 电	20 21 年 04 月 29 日	988,165. 00	25,700.0 0	14	3. 2	1,193. 90	
兴 业 证 券	2021042900 023253	利 亚 德	20 21 年 04 月 29 日	509,076. 00	71,100.0 0	14	3. 2	615.0 6	
兴 业 证 券	2021042900 023255	国 瓷 材 料	20 21 年 04 月 29 日	1,503,04 0.00	30,800.0 0	14	3. 2	1,815. 97	
兴 业 证 券	2021042900 023257	阳 光 电 源	20 21 年 04 月 29 日	3,357,02 4.00	40,800.0 0	14	3. 2	4,055. 95	
兴 业 证 券	2021042900 023259	华 宇 软 件	20 21 年 04 月 29 日	469,800. 00	26,100.0 0	14	3. 2	567.6 1	
兴 业 证 券	2021042900 023261	北 京 君 正	20 21 年 04 月 29 日	731,600. 00	10,000.0 0	14	3. 2	883.9 2	

兴 业 证 券	2021042900 023263	开 山 股 份	20 21 年 04 月 29 日	190,156. 00	13,700.0 0	14	3. 2	229.7 5		
兴 业 证 券	2021042900 023265	迪 安 诊 断	20 21 年 04 月 29 日	654,936. 00	17,400.0 0	14	3. 2	791.2 9		
兴 业 证 券	2021042900 023267	易 华 录	20 21 年 04 月 29 日	386,412. 00	15,600.0 0	14	3. 2	466.8 6		
兴 业 证 券	2021042900 023269	欣 旺 达	20 21 年 04 月 29 日	939,400. 00	44,000.0 0	14	3. 2	1,134. 98		
兴 业 证 券	2021042900 023271	华 峰 超 纤	20 21 年 04 月 29 日	270,600. 00	49,200.0 0	14	3. 2	326.9 4		
兴 业 证 券	2021042900 023273	东 方 国 信	20 21 年 04 月 29 日	303,862. 00	33,800.0 0	14	3. 2	367.1 3		
兴 业	2021042900 023275	万 达	20 21 年 04 月 21 日	476,856. 00	33,300.0 0	14	3. 2	576.1 4		

证 券		信 息	年 04 月 29 日						
兴 业 证 券	2021042900 023277	大 富 科 技	20 21 年 04 月 29 日	135,674. 00	15,400.0 0	14	3. 2	163.9 2	
兴 业 证 券	2021042900 023459	微 芯 生 物	20 21 年 04 月 29 日	360,200. 00	10,000.0 0	14	3. 2	435.1 9	
兴 业 证 券	2021042900 023461	晶 晨 股 份	20 21 年 04 月 29 日	932,200. 00	10,000.0 0	14	3. 2	1,126. 28	
兴 业 证 券	2021042900 023463	虹 软 科 技	20 21 年 04 月 29 日	416,800. 00	10,000.0 0	14	3. 2	503.5 8	
兴 业 证 券	2021042900 023465	睿 创 微 纳	20 21 年 04 月 29 日	916,000. 00	10,000.0 0	14	3. 2	1,106. 71	
兴 业 证 券	2021042900 023467	光 威 复 材	20 21 年 04 月 29 日	648,960. 00	10,400.0 0	14	3. 2	784.0 7	

			月 29 日						
兴 业 证 券	2021042900 023469	普 利 制 药	20 21 年 04 月 29 日	516,390. 00	10,500.0 0	14	3. 2	623.9 0	
兴 业 证 券	2021042900 023471	欧 普 康 视	20 21 年 04 月 29 日	1,389,92 7.00	12,100.0 0	14	3. 2	1,679. 31	
兴 业 证 券	2021042900 023473	中 科 创 达	20 21 年 04 月 29 日	1,599,49 0.00	11,800.0 0	14	3. 2	1,932. 50	
兴 业 证 券	2021042900 023475	汤 臣 倍 健	20 21 年 04 月 29 日	976,440. 00	31,600.0 0	14	3. 2	1,179. 73	
兴 业 证 券	2021042900 023477	华 策 影 视	20 21 年 04 月 29 日	323,569. 00	49,100.0 0	14	3. 2	390.9 4	
兴 业 证 券	2021042900 023479	长 信 科 技	20 21 年 04 月 29 日	725,676. 00	97,800.0 0	14	3. 2	876.7 6	

			日						
兴 业 证 券	2021042900 023481	顺 网 科 技	20 21 年 04 月 29 日	214,970. 00	16,600.0 0	14	3. 2	259.7 3	
兴 业 证 券	2021042900 023483	三 聚 环 保	20 21 年 04 月 29 日	302,304. 00	56,400.0 0	14	3. 2	365.2 4	
兴 业 证 券	2021042900 023485	碧 水 源	20 21 年 04 月 29 日	629,235. 00	88,500.0 0	14	3. 2	760.2 4	
兴 业 证 券	2021042900 023487	蓝 色 光 标	20 21 年 04 月 29 日	495,558. 00	79,800.0 0	14	3. 2	598.7 3	
兴 业 证 券	2021042900 023489	机 器 人	20 21 年 04 月 29 日	498,996. 00	49,800.0 0	14	3. 2	602.8 9	
兴 业 证 券	2021042900 023491	红 日 药 业	20 21 年 04 月 29 日	294,480. 00	72,000.0 0	14	3. 2	355.7 9	

兴业 证券	2021042900 023493	华 测 检 测	20 21 年 04 月 29 日	2,180,53 5.00	66,500.0 0	14	3. 2	2,634. 52		
兴业 证券	2021042900 023495	网 宿 科 技	20 21 年 04 月 29 日	447,450. 00	78,500.0 0	14	3. 2	540.6 1		
兴业 证券	2021042900 023497	豆 神 教 育	20 21 年 04 月 29 日	209,334. 00	27,800.0 0	14	3. 2	252.9 2		
兴业 证券	2021042900 023499	安 科 生 物	20 21 年 04 月 29 日	757,574. 00	38,300.0 0	14	3. 2	915.3 0		
兴业 证券	2021042900 023501	神 州 泰 岳	20 21 年 04 月 29 日	352,914. 00	78,600.0 0	14	3. 2	426.3 9		
兴业 证券	2021042900 023503	特 锐 德	20 21 年 04 月 29 日	602,880. 00	24,000.0 0	14	3. 2	728.4 0		
华 泰	2021043000 000425	景	20 21 年 04 月 21 日	1,458,00 0.00	20,000.0 0	14	3. 5	1,926. 70		

证 券		嘉 微	年 04 月 30 日							
华 泰 证 券	2021043000 000427	北 京 君 正	20 21 年 04 月 30 日	1,410,00 0.00	20,000.0 0	14	3. 5	1,863. 27		
华 泰 证 券	2021043000 000428	昆 仑 万 维	20 21 年 04 月 30 日	1,216,88 0.00	65,600.0 0	14	3. 5	1,608. 07		
华 泰 证 券	2021043000 000431	景 嘉 微	20 21 年 04 月 30 日	1,458,00 0.00	20,000.0 0	14	3. 5	1,926. 70		
华 泰 证 券	2021043000 000432	长 盈 精 密	20 21 年 04 月 30 日	936,480. 00	48,000.0 0	14	3. 5	1,237. 53		
华 泰 证 券	2021043000 005836	阳 光 电 源	20 21 年 04 月 30 日	1,833,96 0.00	20,400.0 0	14	3. 5	2,423. 52		
华 泰 证 券	2021043000 005838	利 亚	20 21 年 04 月 30 日	254,535. 00	35,500.0 0	14	3. 5	336.3 6		

		德	月							
			30							
			日							
华泰 证券	2021043000 005840	东 方 国 信	20 21 年 04 月 30 日	146,692. 00	16,900.0 0	14	3. 5	193.8 5		
华泰 证券	2021043000 005842	机 器 人	20 21 年 04 月 30 日	240,285. 00	24,900.0 0	14	3. 5	317.5 3		
华泰 证券	2021043000 005844	豆 神 教 育	20 21 年 04 月 30 日	100,914. 00	13,900.0 0	14	3. 5	133.3 5		
华泰 证券	2021043000 005846	华 策 影 视	20 21 年 04 月 30 日	154,595. 00	24,500.0 0	14	3. 5	204.2 9		
华泰 证券	2021043000 005848	顺 网 科 技	20 21 年 04 月 30 日	560,202. 00	43,800.0 0	14	3. 5	740.2 9		
华泰 证券	2021043000 005850	蓝 色 光 标	20 21 年 04 月 30 日	246,582. 00	39,900.0 0	14	3. 5	325.8 5		

			日							
华泰 证券	2021043000 005852	特 锐 德	20 21 年 04 月 30 日	302,760. 00	12,000.0 0	14	3. 5	400.0 9		
华泰 证券	2021043000 005854	华 峰 超 纤	20 21 年 04 月 30 日	132,840. 00	24,600.0 0	14	3. 5	175.5 4		
华泰 证券	2021043000 005856	网 宿 科 技	20 21 年 04 月 30 日	218,115. 00	39,300.0 0	14	3. 5	288.2 3		
华泰 证券	2021043000 005858	掌 趣 科 技	20 21 年 04 月 30 日	232,944. 00	55,200.0 0	14	3. 5	307.8 3		
华泰 证券	2021043000 005860	华 测 检 测	20 21 年 04 月 30 日	1,089,57 6.00	33,300.0 0	14	3. 5	1,439. 84		
华泰 证券	2021043000 005862	汤 臣 倍 健	20 21 年 04 月 30 日	516,660. 00	15,800.0 0	14	3. 5	682.7 5		

华泰 证券	2021043000 005864	三 聚 环 保	20 21 年 04 月 30 日	150,588. 00	28,200.0 0	14	3. 5	199.0 0		
华泰 证券	2021043000 005866	捷 成 股 份	20 21 年 04 月 30 日	143,311. 00	41,300.0 0	14	3. 5	189.3 8		
华泰 证券	2021043000 005868	万 达 信 息	20 21 年 04 月 30 日	239,538. 00	16,600.0 0	14	3. 5	316.5 4		
华泰 证券	2021043000 005870	安 科 生 物	20 21 年 04 月 30 日	377,607. 00	19,100.0 0	14	3. 5	499.0 0		
华泰 证券	2021043000 005872	国 瓷 材 料	20 21 年 04 月 30 日	762,300. 00	15,400.0 0	14	3. 5	1,007. 35		
华泰 证券	2021043000 005874	神 州 泰 岳	20 21 年 04 月 30 日	174,492. 00	39,300.0 0	14	3. 5	230.5 9		
华泰	2021043000 005876	长 信	20 21 年 04 月 30 日	369,684. 00	48,900.0 0	14	3. 5	488.5 3		

证 券		科 技	年 04 月 30 日						
华 泰 证 券	2021043000 005878	旋 极 信 息	20 21 年 04 月 30 日	76,260.0 0	24,600.0 0	14	3. 5	100.7 8	
华 泰 证 券	2021043000 005880	晶 盛 机 电	20 21 年 04 月 30 日	495,104. 00	12,800.0 0	14	3. 5	654.2 6	
华 泰 证 券	2021043000 005882	华 宇 软 件	20 21 年 04 月 30 日	232,700. 00	13,000.0 0	14	3. 5	307.5 1	
华 泰 证 券	2021043000 005884	碧 水 源	20 21 年 04 月 30 日	311,429. 00	44,300.0 0	14	3. 5	411.5 4	
华 泰 证 券	2021043000 005886	大 富 科 技	20 21 年 04 月 30 日	341,760. 00	38,400.0 0	14	3. 5	451.6 2	
华 泰 证 券	2021043000 005888	易 华	20 21 年 04 月 30 日	1,062,28 8.00	43,200.0 0	14	3. 5	1,403. 78	

		录	月							
			30							
			日							
华泰			20							
证券			21							
			年							
			04							
			月							
			30							
			日							
华泰	2021043000	我		2,274,47	31,000.0			3.	3,005.	
证券	005890	武		0.00	0	14		5	64	
		生								
		物								
华泰			20							
证券			21							
			年							
			04							
			月							
			30							
			日							
华泰	2021043000	中		4,191,72	31,200.0			3.	5,539.	
证券	005892	科		0.00	0	14		5	22	
		创								
		达								
华泰			20							
证券			21							
			年							
			04							
			月							
			30							
			日							
华泰	2021043000	迪		1,723,80	44,200.0			3.	2,277.	
证券	005894	安		0.00	0	14		5	95	
		诊								
		断								
华泰			20							
证券			21							
			年							
			04							
			月							
			30							
			日							
华泰	2021043000	迈		1,882,58	39,600.0			3.	2,487.	
证券	005896	克		4.00	0	14		5	77	
		生								
		物								
华泰			20							
证券			21							
			年							
			04							
			月							
			30							
			日							
华泰	2021043000	欧		4,112,06	35,400.0			3.	5,433.	
证券	005898	普		4.00	0	14		5	96	
		康								
		视								
华泰			20							
证券			21							
			年							
			04							
			月							
			30							
			日							
华泰	2021043000	开		481,600.	35,000.0			3.	636.4	
证券	005900	山		00	0	14		5	2	
		股								
		份								

			日							
华泰 证券	2021043000 005902	普利 制药	20 21 年 04 月 30 日	1,310,31 6.00	26,600.0 0	14	3. 5	1,731. 54		
华泰 证券	2021043000 005904	光威 复材	20 21 年 04 月 30 日	1,604,01 0.00	25,400.0 0	14	3. 5	2,119. 65		
华泰 证券	2021051000 005592	阳光 电源	20 21 年 05 月 10 日	1,681,98 0.00	20,400.0 0	14	3. 5	2,222. 68		
华泰 证券	2021051000 005594	欣 旺 达	20 21 年 05 月 10 日	488,180. 00	22,000.0 0	14	3. 5	645.1 1		
华泰 证券	2021051000 005596	旋 极 信 息	20 21 年 05 月 10 日	78,890.0 0	24,500.0 0	14	3. 5	104.2 5		
华泰 证券	2021051000 005598	掌 趣 科 技	20 21 年 05 月 10 日	235,400. 00	55,000.0 0	14	3. 5	311.0 7		

华泰 证券	2021051000 005600	三 聚 环 保	20 21 年 05 月 10 日	156,798. 00	28,100.0 0	14	3. 5	207.2 0		
华泰 证券	2021051000 005602	捷 成 股 份	20 21 年 05 月 10 日	147,854. 00	41,300.0 0	14	3. 5	195.3 8		
华泰 证券	2021051000 005604	红 日 药 业	20 21 年 05 月 10 日	153,720. 00	36,000.0 0	14	3. 5	203.1 4		
华泰 证券	2021051000 005606	蓝 色 光 标	20 21 年 05 月 10 日	252,966. 00	39,900.0 0	14	3. 5	334.2 9		
华泰 证券	2021051000 005608	东 方 国 信	20 21 年 05 月 10 日	147,000. 00	16,800.0 0	14	3. 5	194.2 6		
华泰 证券	2021051000 005610	华 策 影 视	20 21 年 05 月 10 日	154,488. 00	24,600.0 0	14	3. 5	204.1 5		
华泰	2021051000 005612	汤 臣	20 21 年 05 月 21 日	520,136. 00	15,800.0 0	14	3. 5	687.3 4		

证 券		倍 健	年 05 月 10 日						
华 泰 证 券	2021051000 005614	机 器 人	20 21 年 05 月 10 日	224,349. 00	24,900.0 0	14	3. 5	296.4 7	
华 泰 证 券	2021051000 005616	特 锐 德	20 21 年 05 月 10 日	281,760. 00	12,000.0 0	14	3. 5	372.3 4	
华 泰 证 券	2021051000 005618	神 州 泰 岳	20 21 年 05 月 10 日	174,832. 00	39,200.0 0	14	3. 5	231.0 3	
华 泰 证 券	2021051000 005620	华 测 检 测	20 21 年 05 月 10 日	1,097,26 0.00	33,200.0 0	14	3. 5	1,449. 99	
华 泰 证 券	2021051000 005622	安 科 生 物	20 21 年 05 月 10 日	386,775. 00	19,100.0 0	14	3. 5	511.1 1	
华 泰 证 券	2021051000 005624	晶 盛 机 电	20 21 年 05 月 05 日	463,360. 00	12,800.0 0	14	3. 5	612.3 2	

			月 10 日						
华泰 证券	2021051000 005626	利 亚 德	20 21 年 05 月 10 日	248,488. 00	35,600.0 0	14	3. 5	328.3 7	
华泰 证券	2021051000 005628	国 瓷 材 料	20 21 年 05 月 10 日	728,112. 00	15,400.0 0	14	3. 5	962.1 8	
华泰 证券	2021051000 005630	华 宇 软 件	20 21 年 05 月 10 日	219,960. 00	13,000.0 0	14	3. 5	290.6 7	
华泰 证券	2021051000 005632	碧 水 源	20 21 年 05 月 10 日	306,748. 00	44,200.0 0	14	3. 5	405.3 6	
华泰 证券	2021051000 005634	万 达 信 息	20 21 年 05 月 10 日	247,494. 00	16,700.0 0	14	3. 5	327.0 6	
华泰 证券	2021051000 005636	长 信 科 技	20 21 年 05 月 10 日	363,816. 00	48,900.0 0	14	3. 5	480.7 7	

			日							
华泰 证券	2021051000 005638	豆 神 教 育	20 21 年 05 月 10 日	104,720. 00	14,000.0 0	14	3. 5	138.3 8		
华泰 证券	2021051000 005640	华 峰 超 纤	20 21 年 05 月 10 日	141,204. 00	24,600.0 0	14	3. 5	186.6 0		
华泰 证券	2021051000 005642	网 宿 科 技	20 21 年 05 月 10 日	219,128. 00	39,200.0 0	14	3. 5	289.5 7		
华泰 证券	2021051100 010289	华 峰 超 纤	20 21 年 05 月 11 日	829,512. 00	147,600. 00	14	3. 5	1,096. 17		
华泰 证券	2021051100 010291	特 锐 德	20 21 年 05 月 11 日	1,717,20 0.00	72,000.0 0	14	3. 5	2,269. 22		
华泰 证券	2021051100 010293	捷 成 股 份	20 21 年 05 月 11 日	878,625. 00	247,500. 00	14	3. 5	1,161. 07		

华泰 证券 券	2021051100 010295	蓝色 光标	20 21 年 05 月 11 日	1,517,79 6.00	239,400. 00	14	3. 5	2,005. 72		
华泰 证券 券	2021051100 010297	网 宿 科 技	20 21 年 05 月 11 日	1,331,88 3.00	234,900. 00	14	3. 5	1,760. 04		
华泰 证券 券	2021051100 010299	机 器 人	20 21 年 05 月 11 日	1,392,40 8.00	149,400. 00	14	3. 5	1,840. 02		
华泰 证券 券	2021051100 010301	碧 水 源	20 21 年 05 月 11 日	1,864,35 6.00	265,200. 00	14	3. 5	2,463. 69		
华泰 证券 券	2021051100 010303	国 瓷 材 料	20 21 年 05 月 11 日	4,321,54 8.00	92,400.0 0	14	3. 5	5,710. 78		
华泰 证券 券	2021051100 010305	华 策 影 视	20 21 年 05 月 11 日	925,452. 00	147,600. 00	14	3. 5	1,222. 95		
华泰	2021051100 010307	睿 创	20 21	2,778,00 0.00	30,000.0 0	14	3. 5	3,671. 04		

证 券		微 纳	年 05 月 11 日							
华 泰 证 券	2021051100 010309	迈 克 生 物	20 21 年 05 月 11 日	2,178,54 0.00	46,800.0 0	14	3. 5	2,878. 87		
华 泰 证 券	2021051100 010311	普 利 制 药	20 21 年 05 月 11 日	1,462,23 0.00	31,500.0 0	14	3. 5	1,932. 29		
华 泰 证 券	2021051100 010313	景 嘉 微	20 21 年 05 月 11 日	2,226,90 0.00	30,000.0 0	14	3. 5	2,942. 78		
华 泰 证 券	2021051100 010315	欧 普 康 视	20 21 年 05 月 11 日	4,367,97 9.00	36,300.0 0	14	3. 5	5,772. 14		
华 泰 证 券	2021051100 010317	寒 锐 钻 业	20 21 年 05 月 11 日	2,117,10 0.00	30,000.0 0	14	3. 5	2,797. 68		
华 泰 证 券	2021051100 010319	光 威 复 材	20 21 年 05 月 11 日	1,842,67 2.00	31,200.0 0	14	3. 5	2,435. 03		

			月 11 日							
华泰 证券	2021051100 010321	晶 晨 股 份	20 21 年 05 月 11 日	2,547,00 0.00	30,000.0 0	14	3. 5	3,365. 78		
华泰 证券	2021051100 010323	微 芯 生 物	20 21 年 05 月 11 日	1,098,30 0.00	30,000.0 0	14	3. 5	1,451. 37		
华泰 证券	2021051100 010325	虹 软 科 技	20 21 年 05 月 11 日	1,233,30 0.00	30,000.0 0	14	3. 5	1,629. 77		
华泰 证券	2021051100 010327	东 方 国 信	20 21 年 05 月 11 日	910,911. 00	101,100. 00	14	3. 5	1,203. 74		
华泰 证券	2021051100 010329	迪 安 诊 断	20 21 年 05 月 11 日	1,897,47 0.00	52,200.0 0	14	3. 5	2,507. 44		
华泰 证券	2021051100 010331	汤 臣 倍 健	20 21 年 05 月 11 日	3,115,12 8.00	94,800.0 0	14	3. 5	4,116. 54		

			日							
华泰 证券	2021051100 010333	万达 信息	20 21 年 05 月 11 日	1,481,51 7.00	99,900.0 0	14	3. 5	1,957. 78		
华泰 证券	2021051100 010335	华测 检测	20 21 年 05 月 11 日	6,372,03 0.00	199,500. 00	14	3. 5	8,420. 43		
华泰 证券	2021051100 010337	豆神 教育	20 21 年 05 月 11 日	613,521. 00	83,700.0 0	14	3. 5	810.7 5		
华泰 证券	2021051100 010339	安科 生物	20 21 年 05 月 11 日	2,325,23 4.00	114,600. 00	14	3. 5	3,072. 72		
华泰 证券	2021051100 010341	三聚 环保	20 21 年 05 月 11 日	927,300. 00	168,600. 00	14	3. 5	1,225. 40		
华泰 证券	2021051100 010343	大富 科技	20 21 年 05 月 11 日	414,780. 00	46,500.0 0	14	3. 5	548.1 2		

华泰 证券	2021051100 010345	红 日 药 业	20 21 年 05 月 11 日	917,112. 00	216,300. 00	14	3. 5	1,211. 93		
华泰 证券	2021051100 010347	易 华 录	20 21 年 05 月 11 日	1,119,72 0.00	46,500.0 0	14	3. 5	1,479. 67		
华泰 证券	2021051100 010349	长 信 科 技	20 21 年 05 月 11 日	2,215,17 0.00	293,400. 00	14	3. 5	2,927. 27		
华泰 证券	2021051100 010351	晶 盛 机 电	20 21 年 05 月 11 日	2,781,76 8.00	77,100.0 0	14	3. 5	3,676. 01		
华泰 证券	2021051100 010353	掌 趣 科 技	20 21 年 05 月 11 日	1,423,59 3.00	330,300. 00	14	3. 5	1,881. 23		
华泰 证券	2021051100 010355	神 州 泰 岳	20 21 年 05 月 11 日	1,060,75 2.00	235,200. 00	14	3. 5	1,401. 75		
华泰	2021051100 010357	顺 网	20 21 年 05 月 21 日	620,739. 00	50,100.0 0	14	3. 5	820.2 9		

证 券		科 技	年 05 月 11 日							
华 泰 证 券	2021051100 010359	利 亚 德	20 21 年 05 月 11 日	1,473,84 0.00	213,600. 00	14	3. 5	1,947. 63		
华 泰 证 券	2021051100 010361	开 山 股 份	20 21 年 05 月 11 日	663,360. 00	48,000.0 0	14	3. 5	876.6 1		
华 泰 证 券	2021051100 010363	我 武 生 物	20 21 年 05 月 11 日	2,548,85 4.00	37,800.0 0	14	3. 5	3,368. 23		
华 泰 证 券	2021051100 010365	北 京 君 正	20 21 年 05 月 11 日	1,877,70 0.00	30,000.0 0	14	3. 5	2,481. 32		
华 泰 证 券	2021051100 010367	阳 光 电 源	20 21 年 05 月 11 日	9,721,00 8.00	122,400. 00	14	3. 5	12,84 5.99		
华 泰 证 券	2021051100 010369	华 宇 软 件	20 21 年 05 月 05 日	1,343,16 0.00	78,000.0 0	14	3. 5	1,774. 94		

			月 11 日							
华泰 证券	2021051100 010371	旋 极 信 息	20 21 年 05 月 11 日	484,617. 00	147,300. 00	14	3. 5	640.4 1		
华泰 证券	2021051100 010373	欣 旺 达	20 21 年 05 月 11 日	3,040,25 4.00	132,300. 00	14	3. 5	4,017. 60		
华泰 证券	2021051100 010375	昆 仑 万 维	20 21 年 05 月 11 日	1,781,04 0.00	98,400.0 0	14	3. 5	2,353. 59		
华泰 证券	2021051100 010377	中 科 创 达	20 21 年 05 月 11 日	4,312,78 2.00	35,400.0 0	14	3. 5	5,699. 20		
华泰 证券	2021051100 010379	万 孚 生 物	20 21 年 05 月 11 日	2,747,70 0.00	30,000.0 0	14	3. 5	3,631. 00		
华泰 证券	2021051200 009583	红 日 药 业	20 21 年 05 月 12	631,596. 00	144,200. 00	14	3. 5	834.6 3		

			日							
华泰 证券	2021051200 009585	中科 创达	20 21 年 05 月 12 日	2,965,34 0.00	23,600.0 0	14	3. 5	3,918. 60		
华泰 证券	2021051200 009587	万孚 生物	20 21 年 05 月 12 日	1,854,00 0.00	20,000.0 0	14	3. 5	2,450. 00		
华泰 证券	2021051200 009589	光威 复材	20 21 年 05 月 12 日	1,243,84 0.00	20,800.0 0	14	3. 5	1,643. 69		
华泰 证券	2021051200 009591	东方 国信	20 21 年 05 月 12 日	616,710. 00	67,400.0 0	14	3. 5	814.9 6		
华泰 证券	2021051200 009593	迪安 诊断	20 21 年 05 月 12 日	1,353,02 4.00	34,800.0 0	14	3. 5	1,787. 98		
华泰 证券	2021051200 009595	万达 信息	20 21 年 05 月 12 日	987,012. 00	66,600.0 0	14	3. 5	1,304. 30		

华泰 证券	2021051200 009597	华 测 检 测	20 21 年 05 月 12 日	4,314,52 0.00	133,000. 00	14	3. 5	5,701. 50		
华泰 证券	2021051200 009599	捷 成 股 份	20 21 年 05 月 12 日	615,450. 00	165,000. 00	14	3. 5	813.3 0		
华泰 证券	2021051200 009601	豆 神 教 育	20 21 年 05 月 12 日	444,168. 00	55,800.0 0	14	3. 5	586.9 5		
华泰 证券	2021051200 009603	安 科 生 物	20 21 年 05 月 12 日	1,573,84 0.00	76,400.0 0	14	3. 5	2,079. 78		
华泰 证券	2021051200 009605	特 锐 德	20 21 年 05 月 12 日	1,148,64 0.00	48,000.0 0	14	3. 5	1,517. 89		
华泰 证券	2021051200 009607	网 宿 科 技	20 21 年 05 月 12 日	892,620. 00	156,600. 00	14	3. 5	1,179. 57		
华泰	2021051200 009609	红 日	20 21 年 05 月 12 日	631,596. 00	144,200. 00	14	3. 5	834.6 3		

证 券		药 业	20 21 年 05 月 12 日						
华 泰 证 券	2021051200 009611	碧 水 源	20 21 年 05 月 12 日	1,239,36 8.00	176,800. 00	14	3. 5	1,637. 78	
华 泰 证 券	2021051200 009613	易 华 录	20 21 年 05 月 12 日	746,170. 00	31,000.0 0	14	3. 5	986.0 4	
华 泰 证 券	2021051200 009615	顺 网 科 技	20 21 年 05 月 12 日	423,178. 00	33,400.0 0	14	3. 5	559.2 2	
华 泰 证 券	2021051200 009617	国 瓷 材 料	20 21 年 05 月 12 日	2,887,19 2.00	61,600.0 0	14	3. 5	3,815. 33	
华 泰 证 券	2021051200 009619	晶 盛 机 电	20 21 年 05 月 12 日	1,877,64 2.00	51,400.0 0	14	3. 5	2,481. 24	
华 泰 证 券	2021051200 009621	华 宇 软 件	20 21 年 05 月 05 日	916,760. 00	52,000.0 0	14	3. 5	1,211. 47	

			月 12 日						
华泰 证券	2021051200 009623	我 武 生 物	20 21 年 05 月 12 日	1,727,96 4.00	25,200.0 0	14	3. 5	2,283. 45	
华泰 证券	2021051200 009625	阳 光 电 源	20 21 年 05 月 12 日	6,691,20 0.00	81,600.0 0	14	3. 5	8,842. 20	
华泰 证券	2021051200 009627	旋 极 信 息	20 21 年 05 月 12 日	324,060. 00	98,200.0 0	14	3. 5	428.2 3	
华泰 证券	2021051200 009629	长 信 科 技	20 21 年 05 月 12 日	1,486,56 0.00	195,600. 00	14	3. 5	1,964. 44	
华泰 证券	2021051200 009631	利 亚 德	20 21 年 05 月 12 日	986,832. 00	142,400. 00	14	3. 5	1,304. 07	
华泰 证券	2021051200 009633	汤 臣 倍 健	20 21 年 05 月 12 日	2,076,12 0.00	63,200.0 0	14	3. 5	2,743. 52	

			日							
华泰 证券	2021051200 009635	华 峰 超 纤	20 21 年 05 月 12 日	549,072. 00	98,400.0 0	14	3. 5	725.5 8		
华泰 证券	2021051200 009637	蓝 色 光 标	20 21 年 05 月 12 日	1,016,65 2.00	159,600. 00	14	3. 5	1,343. 47		
华泰 证券	2021051200 009639	三 聚 环 保	20 21 年 05 月 12 日	619,324. 00	112,400. 00	14	3. 5	818.4 2		
华泰 证券	2021051200 009641	大 富 科 技	20 21 年 05 月 12 日	280,860. 00	31,000.0 0	14	3. 5	371.1 5		
华泰 证券	2021051200 009643	机 器 人	20 21 年 05 月 12 日	924,288. 00	99,600.0 0	14	3. 5	1,221. 42		
华泰 证券	2021051200 009645	欣 旺 达	20 21 年 05 月 12 日	1,988,02 8.00	88,200.0 0	14	3. 5	2,627. 11		

华泰 证券	2021051200 009647	神 州 泰 岳	20 21 年 05 月 12 日	716,576. 00	156,800. 00	14	3. 5	946.9 3		
华泰 证券	2021051200 009649	开 山 股 份	20 21 年 05 月 12 日	441,280. 00	32,000.0 0	14	3. 5	583.1 4		
华泰 证券	2021051200 009651	掌 趣 科 技	20 21 年 05 月 12 日	951,264. 00	220,200. 00	14	3. 5	1,257. 06		
华泰 证券	2021051200 009653	欧 普 康 视	20 21 年 05 月 12 日	2,976,84 2.00	24,200.0 0	14	3. 5	3,933. 80		
华泰 证券	2021051200 009655	睿 创 微 纳	20 21 年 05 月 12 日	1,789,80 0.00	20,000.0 0	14	3. 5	2,365. 16		
华泰 证券	2021051200 009657	华 策 影 视	20 21 年 05 月 12 日	615,984. 00	98,400.0 0	14	3. 5	814.0 0		
华泰	2021051200 009659	虹 软	20 21	830,000. 00	20,000.0 0	14	3. 5	1,096. 82		

证 券		科 技	年 05 月 12 日							
华 泰 证 券	2021051200 009737	普 利 制 药	20 21 年 05 月 12 日	1,000,65 0.00	21,000.0 0	14	3. 5	1,322. 33		
华 泰 证 券	2021051200 009739	迈 克 生 物	20 21 年 05 月 12 日	1,473,88 8.00	31,200.0 0	14	3. 5	1,947. 69		
华 泰 证 券	2021051200 009741	晶 晨 股 份	20 21 年 05 月 12 日	1,680,00 0.00	20,000.0 0	14	3. 5	2,220. 06		
华 泰 证 券	2021051200 009743	微 芯 生 物	20 21 年 05 月 12 日	743,200. 00	20,000.0 0	14	3. 5	982.1 1		
华 泰 证 券	2021051200 010121	我 武 生 物	20 21 年 05 月 12 日	1,727,96 4.00	25,200.0 0	14	3. 5	2,283. 45		
华 泰 证 券	2021051200 010123	欣 旺	20 21 年 05 月 05 日	1,988,02 8.00	88,200.0 0	14	3. 5	2,627. 11		

		达	月							
			12							
			日							
			20							
			21							
			年							
			05							
			月							
华泰	2021051200	华	12	916,760.	52,000.0		3.	1,211.		
证券	010125	宇	日	00	0	14	5	47		
		软								
		件								
			20							
			21							
			年							
			05							
			月							
华泰	2021051200	北	12	1,254,00	20,000.0		3.	1,657.		
证券	010127	京	日	0.00	0	14	5	12		
		君								
		正								
			20							
			21							
			年							
			05							
			月							
华泰	2021051200	开	12	441,280.	32,000.0		3.	583.1		
证券	010129	山	日	00	0	14	5	4		
		股								
		份								
			20							
			21							
			年							
			05							
			月							
华泰	2021051200	神	12	716,576.	156,800.		3.	946.9		
证券	010131	州	日	00	00	14	5	3		
		泰								
		岳								
			20							
			21							
			年							
			05							
			月							
华泰	2021051200	阳	12	6,691,20	81,600.0		3.	8,842.		
证券	010133	光	日	0.00	0	14	5	20		
		电								
		源								
			20							
			21							
			年							
			05							
			月							
华泰	2021051200	长	12	1,486,56	195,600.		3.	1,964.		
证券	010135	信	日	0.00	00	14	5	44		
		科								
		技								

			日						
华泰 证券	2021051200 010137	华策 影视	20 21 年 05 月 12 日	615,984. 00	98,400.0 0	14	3. 5	814.0 0	
华泰 证券	2021051200 010139	晶盛 机电	20 21 年 05 月 12 日	1,877,64 2.00	51,400.0 0	14	3. 5	2,481. 24	
华泰 证券	2021051200 010141	旋极 信息	20 21 年 05 月 12 日	324,060. 00	98,200.0 0	14	3. 5	428.2 3	
华泰 证券	2021051200 010143	利 亚 德	20 21 年 05 月 12 日	986,832. 00	142,400. 00	14	3. 5	1,304. 07	
华泰 证券	2021051200 010145	昆 仑 万 维	20 21 年 05 月 12 日	1,210,32 0.00	65,600.0 0	14	3. 5	1,599. 40	
华泰 证券	2021051200 010147	国 瓷 材 料	20 21 年 05 月 12 日	2,887,19 2.00	61,600.0 0	14	3. 5	3,815. 33	

华泰 证券 券	2021051200 010149	中 科 创 达	20 21 年 05 月 12 日	2,965,34 0.00	23,600.0 0	14	3. 5	3,918. 60		
华泰 证券 券	2021051200 010151	万 孚 生 物	20 21 年 05 月 12 日	1,854,00 0.00	20,000.0 0	14	3. 5	2,450. 00		
华泰 证券 券	2021051200 010153	迈 克 生 物	20 21 年 05 月 12 日	1,473,88 8.00	31,200.0 0	14	3. 5	1,947. 69		
华泰 证券 券	2021051200 010155	普 利 制 药	20 21 年 05 月 12 日	1,000,65 0.00	21,000.0 0	14	3. 5	1,322. 33		
华泰 证券 券	2021051200 010157	欧 普 康 视	20 21 年 05 月 12 日	2,976,84 2.00	24,200.0 0	14	3. 5	3,933. 80		
华泰 证券 券	2021051200 010159	光 威 复 材	20 21 年 05 月 12 日	1,243,84 0.00	20,800.0 0	14	3. 5	1,643. 69		
华泰	2021051200 010161	睿 创	20 21	1,789,80 0.00	20,000.0 0	14	3. 5	2,365. 16		

证 券		微 纳	年 05 月 12 日						
华 泰 证 券	2021051200 010163	微 芯 生 物	20 21 年 05 月 12 日	743,200. 00	20,000.0 0	14	3. 5	982.1 1	
华 泰 证 券	2021051200 010165	晶 晨 股 份	20 21 年 05 月 12 日	1,680,00 0.00	20,000.0 0	14	3. 5	2,220. 06	
华 泰 证 券	2021051200 010167	迪 安 诊 断	20 21 年 05 月 12 日	1,353,02 4.00	34,800.0 0	14	3. 5	1,787. 98	
华 泰 证 券	2021051200 010169	华 峰 超 纤	20 21 年 05 月 12 日	549,072. 00	98,400.0 0	14	3. 5	725.5 8	
华 泰 证 券	2021051200 010171	蓝 色 光 标	20 21 年 05 月 12 日	1,016,65 2.00	159,600. 00	14	3. 5	1,343. 47	
华 泰 证 券	2021051200 010173	捷 成 股 份	20 21 年 05 月 05 日	615,450. 00	165,000. 00	14	3. 5	813.3 0	

			月 12 日						
华泰 证券	2021051200 010175	豆 神 教 育	20 21 年 05 月 12 日	444,168. 00	55,800.0 0	14	3. 5	586.9 5	
华泰 证券	2021051200 010177	万 达 信 息	20 21 年 05 月 12 日	987,012. 00	66,600.0 0	14	3. 5	1,304. 30	
华泰 证券	2021051200 010179	安 科 生 物	20 21 年 05 月 12 日	1,573,84 0.00	76,400.0 0	14	3. 5	2,079. 78	
华泰 证券	2021051200 010181	特 锐 德	20 21 年 05 月 12 日	1,148,64 0.00	48,000.0 0	14	3. 5	1,517. 89	
华泰 证券	2021051200 010183	三 聚 环 保	20 21 年 05 月 12 日	619,324. 00	112,400. 00	14	3. 5	818.4 2	
华泰 证券	2021051200 010185	机 器 人	20 21 年 05 月 12 日	924,288. 00	99,600.0 0	14	3. 5	1,221. 42	

			日						
华泰 证券	2021051200 010187	网 宿 科 技	20 21 年 05 月 12 日	892,620. 00	156,600. 00	14	3. 5	1,179. 57	
华泰 证券	2021051200 010189	大 富 科 技	20 21 年 05 月 12 日	280,860. 00	31,000.0 0	14	3. 5	371.1 5	
华泰 证券	2021051200 010191	碧 水 源	20 21 年 05 月 12 日	1,239,36 8.00	176,800. 00	14	3. 5	1,637. 78	
华泰 证券	2021051200 010193	顺 网 科 技	20 21 年 05 月 12 日	423,178. 00	33,400.0 0	14	3. 5	559.2 2	
华泰 证券	2021051200 010195	易 华 录	20 21 年 05 月 12 日	746,170. 00	31,000.0 0	14	3. 5	986.0 4	
华泰 证券	2021051200 010197	掌 趣 科 技	20 21 年 05 月 12 日	951,264. 00	220,200. 00	14	3. 5	1,257. 06	

华泰 证券 券	2021051200 010199	东方 国信	20 21 年 05 月 12 日	616,710. 00	67,400.0 0	14	3. 5	814.9 6		
华泰 证券 券	2021051200 010201	汤臣 倍健	20 21 年 05 月 12 日	2,076,12 0.00	63,200.0 0	14	3. 5	2,743. 52		
华泰 证券 券	2021051200 010203	华测 检测	20 21 年 05 月 12 日	4,314,52 0.00	133,000. 00	14	3. 5	5,701. 50		
华泰 证券 券	2021051200 010205	虹软 科技	20 21 年 05 月 12 日	830,000. 00	20,000.0 0	14	3. 5	1,096. 82		
华泰 证券 券	2021051200 010207	寒锐 钴业	20 21 年 05 月 12 日	1,421,00 0.00	20,000.0 0	14	3. 5	1,877. 80		
兴业 证券 券	2021051300 000634	捷成 股份	20 21 年 05 月 13 日	316,800. 00	82,500.0 0	14	3. 2	382.7 6		
兴业 券	2021051300 025522	万孚	20 21 年 05 月 21 日	935,500. 00	10,000.0 0	14	3. 2	1,130. 27		

证 券		生 物	年 05 月 13 日							
兴 业 证 券	2021051300 025524	我 武 生 物	20 21 年 05 月 13 日	867,006. 00	12,600.0 0	14	3. 2	1,047. 52		
兴 业 证 券	2021051300 025526	旋 极 信 息	20 21 年 05 月 13 日	162,360. 00	49,200.0 0	14	3. 2	196.1 6		
兴 业 证 券	2021051300 025528	迈 克 生 物	20 21 年 05 月 13 日	743,964. 00	15,600.0 0	14	3. 2	898.8 6		
兴 业 证 券	2021051300 025530	国 瓷 材 料	20 21 年 05 月 13 日	1,452,52 8.00	30,800.0 0	14	3. 2	1,754. 94		
兴 业 证 券	2021051300 025532	掌 趣 科 技	20 21 年 05 月 13 日	485,760. 00	110,400. 00	14	3. 2	586.8 9		
兴 业 证 券	2021051300 025534	开 山 股 份	20 21 年 05 月 13 日	187,964. 00	13,700.0 0	14	3. 2	227.1 0		

			月 13 日							
兴 业 证 券	2021051300 025536	华 峰 超 纤	20 21 年 05 月 13 日	268,140. 00	49,200.0 0	14	3. 2	323.9 7		
兴 业 证 券	2021051300 025538	北 京 君 正	20 21 年 05 月 13 日	627,000. 00	10,000.0 0	14	3. 2	757.5 4		
兴 业 证 券	2021051300 025540	大 富 科 技	20 21 年 05 月 13 日	139,524. 00	15,400.0 0	14	3. 2	168.5 7		
兴 业 证 券	2021051300 025542	易 华 录	20 21 年 05 月 13 日	388,440. 00	15,600.0 0	14	3. 2	469.3 1		
兴 业 证 券	2021051300 025544	普 利 制 药	20 21 年 05 月 13 日	505,365. 00	10,500.0 0	14	3. 2	610.5 8		
兴 业 证 券	2021051300 025546	东 方 国 信	20 21 年 05 月 13 日	311,636. 00	33,800.0 0	14	3. 2	376.5 2		

			日						
兴 业 证 券	2021051300 025548	光 威 复 材	20 21 年 05 月 13 日	603,200. 00	10,400.0 0	14	3. 2	728.7 9	
兴 业 证 券	2021051300 025550	万 达 信 息	20 21 年 05 月 13 日	501,498. 00	33,300.0 0	14	3. 2	605.9 1	
兴 业 证 券	2021051300 025552	蓝 色 光 标	20 21 年 05 月 13 日	510,720. 00	79,800.0 0	14	3. 2	617.0 5	
兴 业 证 券	2021051300 025554	长 信 科 技	20 21 年 05 月 13 日	764,796. 00	97,800.0 0	14	3. 2	924.0 3	
兴 业 证 券	2021051300 025556	汤 臣 倍 健	20 21 年 05 月 13 日	1,055,44 0.00	31,600.0 0	14	3. 2	1,275. 18	
兴 业 证 券	2021051300 025558	三 聚 环 保	20 21 年 05 月 13 日	304,560. 00	56,400.0 0	14	3. 2	367.9 7	

兴 业 证 券	2021051300 025560	华 策 影 视	20 21 年 05 月 13 日	305,893. 00	49,100.0 0	14	3. 2	369.5 8		
兴 业 证 券	2021051300 025562	碧 水 源	20 21 年 05 月 13 日	618,615. 00	88,500.0 0	14	3. 2	747.4 1		
兴 业 证 券	2021051300 025564	欧 普 康 视	20 21 年 05 月 13 日	1,494,35 0.00	12,100.0 0	14	3. 2	1,805. 47		
兴 业 证 券	2021051300 025566	机 器 人	20 21 年 05 月 13 日	468,120. 00	49,800.0 0	14	3. 2	565.5 8		
兴 业 证 券	2021051300 025568	网 宿 科 技	20 21 年 05 月 13 日	443,525. 00	78,500.0 0	14	3. 2	535.8 7		
兴 业 证 券	2021051300 025570	安 科 生 物	20 21 年 05 月 13 日	788,214. 00	38,300.0 0	14	3. 2	952.3 2		
兴 业 证 券	2021051300 025572	豆 神	20 21 年 05 月 13 日	224,624. 00	27,800.0 0	14	3. 2	271.3 9		

证 券		教 育	年 05 月 13 日							
兴 业 证 券	2021051300 025574	神 州 泰 岳	20 21 年 05 月 13 日	362,346. 00	78,600.0 0	14	3. 2	437.7 9		
兴 业 证 券	2021051300 025576	红 日 药 业	20 21 年 05 月 13 日	329,760. 00	72,000.0 0	14	3. 2	398.4 2		
兴 业 证 券	2021051300 025578	微 芯 生 物	20 21 年 05 月 13 日	368,700. 00	10,000.0 0	14	3. 2	445.4 6		
兴 业 证 券	2021051300 025580	虹 软 科 技	20 21 年 05 月 13 日	414,700. 00	10,000.0 0	14	3. 2	501.0 4		
兴 业 证 券	2021051300 025582	睿 创 微 纳	20 21 年 05 月 13 日	913,100. 00	10,000.0 0	14	3. 2	1,103. 21		
兴 业 证 券	2021051300 025584	晶 晨 股 份	20 21 年 05 月 13 日	852,300. 00	10,000.0 0	14	3. 2	1,029. 75		

			月 13 日						
兴 业 证 券	2021051300 025586	晶 盛 机 电	20 21 年 05 月 13 日	925,200. 00	25,700.0 0	14	3. 2	1,117. 83	
兴 业 证 券	2021051300 025588	利 亚 德	20 21 年 05 月 13 日	496,989. 00	71,100.0 0	14	3. 2	600.4 6	
兴 业 证 券	2021051300 025590	华 宇 软 件	20 21 年 05 月 13 日	471,627. 00	26,100.0 0	14	3. 2	569.8 2	
兴 业 证 券	2021051300 025592	阳 光 电 源	20 21 年 05 月 13 日	3,261,14 4.00	40,800.0 0	14	3. 2	3,940. 11	
兴 业 证 券	2021051300 025594	迪 安 诊 断	20 21 年 05 月 13 日	662,418. 00	17,400.0 0	14	3. 2	800.3 3	
兴 业 证 券	2021051300 025596	中 科 创 达	20 21 年 05 月 13 日	1,463,08 2.00	11,800.0 0	14	3. 2	1,767. 69	

			日							
兴 业 证 券	2021051300 025598	顺 网 科 技	20 21 年 05 月 13 日	219,618. 00	16,600.0 0	14	3. 2	265.3 4		
兴 业 证 券	2021051300 025600	特 锐 德	20 21 年 05 月 13 日	562,800. 00	24,000.0 0	14	3. 2	679.9 7		
兴 业 证 券	2021051300 025602	华 测 检 测	20 21 年 05 月 13 日	2,163,24 5.00	66,500.0 0	14	3. 2	2,613. 63		
兴 业 证 券	2021051300 025604	欣 旺 达	20 21 年 05 月 13 日	917,840. 00	44,000.0 0	14	3. 2	1,108. 93		
华 泰 证 券	2021051400 006063	大 富 科 技	20 21 年 05 月 14 日	349,824. 00	38,400.0 0	14	3. 5	462.2 8		
华 泰 证 券	2021051400 006065	顺 网 科 技	20 21 年 05 月 14 日	585,606. 00	43,800.0 0	14	3. 5	773.8 6		

华泰 证券	2021051400 006067	欧 普 康 视	20 21 年 05 月 14 日	4,477,74 6.00	35,400.0 0	14	3. 5	5,917. 19		
华泰 证券	2021051400 006069	迪 安 诊 断	20 21 年 05 月 14 日	1,729,54 6.00	44,200.0 0	14	3. 5	2,285. 54		
华泰 证券	2021051400 006071	我 武 生 物	20 21 年 05 月 14 日	2,225,80 0.00	31,000.0 0	14	3. 5	2,941. 32		
华泰 证券	2021051400 006073	中 科 创 达	20 21 年 05 月 14 日	4,038,52 8.00	31,200.0 0	14	3. 5	5,336. 78		
华泰 证券	2021051400 006075	光 威 复 材	20 21 年 05 月 14 日	1,555,24 2.00	25,400.0 0	14	3. 5	2,055. 20		
华泰 证券	2021051400 006077	迈 克 生 物	20 21 年 05 月 14 日	1,874,26 8.00	39,600.0 0	14	3. 5	2,476. 78		
华泰	2021051400 006079	易	20 21	1,082,16 0.00	43,200.0 0	14	3. 5	1,430. 04		

证 券		华 录	年 05 月 14 日						
华 泰 证 券	2021051400 006081	开 山 股 份	20 21 年 05 月 14 日	494,200. 00	35,000.0 0	14	3. 5	653.0 7	
华 泰 证 券	2021051400 006083	普 利 制 药	20 21 年 05 月 14 日	1,288,50 4.00	26,600.0 0	14	3. 5	1,702. 72	
华 泰 证 券	2021051400 006087	安 科 生 物	20 21 年 05 月 14 日	340,744. 00	19,100.0 0	14	3. 5	450.2 8	
华 泰 证 券	2021051400 006089	碧 水 源	20 21 年 05 月 14 日	316,302. 00	44,300.0 0	14	3. 5	417.9 8	
华 泰 证 券	2021051400 006091	华 宇 软 件	20 21 年 05 月 14 日	235,950. 00	13,000.0 0	14	3. 5	311.8 0	
华 泰 证 券	2021051400 006093	阳 光 电 源	20 21 年 05 月 05 日	1,666,68 0.00	20,400.0 0	14	3. 5	2,202. 46	

			月 14 日							
华泰 证券	2021051400 006095	万 达 信 息	20 21 年 05 月 14 日	247,838. 00	16,600.0 0	14	3. 5	327.5 1		
华泰 证券	2021051400 006097	三 聚 环 保	20 21 年 05 月 14 日	158,766. 00	28,200.0 0	14	3. 5	209.8 0		
华泰 证券	2021051400 006651	长 信 科 技	20 21 年 05 月 14 日	384,843. 00	48,900.0 0	14	3. 5	508.5 6		
华泰 证券	2021051400 006653	旋 极 信 息	20 21 年 05 月 14 日	83,148.0 0	24,600.0 0	14	3. 5	109.8 8		
华泰 证券	2021051400 006655	晶 盛 机 电	20 21 年 05 月 14 日	472,320. 00	12,800.0 0	14	3. 5	624.1 6		
华泰 证券	2021051400 006657	机 器 人	20 21 年 05 月 14 日	236,052. 00	24,900.0 0	14	3. 5	311.9 3		

			日							
华泰 证券	2021051400 006659	利 亚 德	20 21 年 05 月 14 日	251,340. 00	35,500.0 0	14	3. 5	332.1 4		
华泰 证券	2021051400 006661	豆 神 教 育	20 21 年 05 月 14 日	109,810. 00	13,900.0 0	14	3. 5	145.1 1		
华泰 证券	2021051400 006663	国 瓷 材 料	20 21 年 05 月 14 日	738,892. 00	15,400.0 0	14	3. 5	976.4 2		
华泰 证券	2021051400 006665	神 州 泰 岳	20 21 年 05 月 14 日	182,745. 00	39,300.0 0	14	3. 5	241.4 9		
华泰 证券	2021051400 006667	东 方 国 信	20 21 年 05 月 14 日	156,494. 00	16,900.0 0	14	3. 5	206.8 0		
华泰 证券	2021051400 006669	汤 臣 倍 健	20 21 年 05 月 14 日	528,510. 00	15,800.0 0	14	3. 5	698.4 1		

华泰 证券	2021051400 006671	捷成 股份	20 21 年 05 月 14 日	156,527. 00	41,300.0 0	14	3. 5	206.8 5		
华泰 证券	2021051400 006673	华策 影视	20 21 年 05 月 14 日	159,740. 00	24,500.0 0	14	3. 5	211.0 9		
华泰 证券	2021051400 006675	特 锐 德	20 21 年 05 月 14 日	291,720. 00	12,000.0 0	14	3. 5	385.5 0		
华泰 证券	2021051400 006677	网 宿 科 技	20 21 年 05 月 14 日	225,189. 00	39,300.0 0	14	3. 5	297.5 8		
华泰 证券	2021051400 006679	华 测 检 测	20 21 年 05 月 14 日	1,108,55 7.00	33,300.0 0	14	3. 5	1,464. 92		
华泰 证券	2021051400 006681	蓝 色 光 标	20 21 年 05 月 14 日	256,956. 00	39,900.0 0	14	3. 5	339.5 6		
华泰	2021051400 006683	华 峰	20 21 年 05 月 21 日	134,562. 00	24,600.0 0	14	3. 5	177.8 2		

证 券		超 纤	年 05 月 14 日							
华 泰 证 券	2021051400 006685	掌 趣 科 技	20 21 年 05 月 14 日	243,984. 00	55,200.0 0	14	3. 5	322.4 2		
华 泰 证 券	2021051400 006687	长 盈 精 密	20 21 年 05 月 14 日	882,240. 00	48,000.0 0	14	3. 5	1,165. 85		
华 泰 证 券	2021051400 006689	北 京 君 正	20 21 年 05 月 14 日	1,262,20 0.00	20,000.0 0	14	3. 5	1,667. 96		
华 泰 证 券	2021051400 006691	景 嘉 微	20 21 年 05 月 14 日	1,490,00 0.00	20,000.0 0	14	3. 5	1,968. 99		
华 泰 证 券	2021051400 006693	昆 仑 万 维	20 21 年 05 月 14 日	1,218,84 8.00	65,600.0 0	14	3. 5	1,610. 67		
华 泰 证 券	2021051400 006695	景 嘉	20 21 年 05 月 14 日	1,490,00 0.00	20,000.0 0	14	3. 5	1,968. 99		

		微	月							
			14							
			日							
华泰			20							
证券			21							
		掌	年							
		趣	05							
		科	月							
		技	24	239,800.	55,000.0		3.	316.8		
	2021052400		日	00	0	14	5	9		
	005564									
华泰			20							
证券			21							
		捷	年							
		成	05							
		股	月							
		份	24	152,810.	41,300.0		3.	201.9		
	2021052400		日	00	0	14	5	3		
	005566									
华泰			20							
证券			21							
		网	年							
		宿	05							
		科	月							
		技	24	218,736.	39,200.0		3.	289.0		
	2021052400		日	00	0	14	5	5		
	005568									
华泰			20							
证券			21							
		旋	年							
		极	05							
		信	月							
		息	24	81,585.0	24,500.0		3.	107.8		
	2021052400		日	0	0	14	5	1		
	005570									
华泰			20							
证券			21							
		三	年							
		聚	05							
		环	月							
		保	24	154,269.	28,100.0		3.	203.8		
	2021052400		日	00	0	14	5	6		
	005572									
华泰			20							
证券			21							
		华	年							
		策	05							
		影	月							
		视	24	152,028.	24,600.0		3.	200.9		
	2021052400			00	0	14	5	0		
	005574									

			日							
华泰 证券	2021052400 005576	汤臣 倍健	20 21 年 05 月 24 日	584,284. 00	15,800.0 0	14	3. 5	772.1 1		
华泰 证券	2021052400 005578	阳光 电源	20 21 年 05 月 24 日	1,802,34 0.00	20,400.0 0	14	3. 5	2,381. 73		
华泰 证券	2021052400 005580	特 锐 德	20 21 年 05 月 24 日	322,560. 00	12,000.0 0	14	3. 5	426.2 5		
华泰 证券	2021052400 005582	欣 旺 达	20 21 年 05 月 24 日	592,900. 00	22,000.0 0	14	3. 5	783.5 0		
华泰 证券	2021052400 005584	华 测 检 测	20 21 年 05 月 24 日	1,142,08 0.00	33,200.0 0	14	3. 5	1,509. 22		
华泰 证券	2021052400 005586	红 日 药 业	20 21 年 05 月 24 日	161,280. 00	36,000.0 0	14	3. 5	213.1 3		

华泰 证券	2021052400 005588	神 州 泰 岳	20 21 年 05 月 24 日	174,440. 00	39,200.0 0	14	3. 5	230.5 2		
华泰 证券	2021052400 005590	安 科 生 物	20 21 年 05 月 24 日	286,500. 00	19,100.0 0	14	3. 5	378.6 0		
华泰 证券	2021052400 005592	蓝 色 光 标	20 21 年 05 月 24 日	255,360. 00	39,900.0 0	14	3. 5	337.4 5		
华泰 证券	2021052400 005594	国 瓷 材 料	20 21 年 05 月 24 日	754,600. 00	15,400.0 0	14	3. 5	997.1 8		
华泰 证券	2021052400 005596	东 方 国 信	20 21 年 05 月 24 日	159,096. 00	16,800.0 0	14	3. 5	210.2 4		
华泰 证券	2021052400 005598	碧 水 源	20 21 年 05 月 24 日	320,450. 00	44,200.0 0	14	3. 5	423.4 6		
华泰	2021052400 005600	机	20 21	240,285. 00	24,900.0 0	14	3. 5	317.5 3		

证 券		器 人	年 05 月 24 日						
华 泰 证 券	2021052400 005602	晶 盛 机 电	20 21 年 05 月 24 日	518,400. 00	12,800.0 0	14	3. 5	685.0 5	
华 泰 证 券	2021052400 005604	华 宇 软 件	20 21 年 05 月 24 日	237,510. 00	13,000.0 0	14	3. 5	313.8 6	
华 泰 证 券	2021052400 005606	利 亚 德	20 21 年 05 月 24 日	247,420. 00	35,600.0 0	14	3. 5	326.9 6	
华 泰 证 券	2021052400 005608	万 达 信 息	20 21 年 05 月 24 日	255,176. 00	16,700.0 0	14	3. 5	337.2 1	
华 泰 证 券	2021052400 005610	长 信 科 技	20 21 年 05 月 24 日	392,667. 00	48,900.0 0	14	3. 5	518.9 0	
华 泰 证 券	2021052400 005612	豆 神 教 育	20 21 年 05 月 05 日	85,960.0 0	14,000.0 0	14	3. 5	113.5 9	

			月 24 日							
华泰 证券	2021052400 005614	华峰 超纤	20 21 年 05 月 24 日	130,626. 00	24,600.0 0	14	3. 5	172.6 2		
华泰 证券	2021052500 008614	昆仑 万维	20 21 年 05 月 25 日	1,794,81 6.00	98,400.0 0	14	3. 5	2,371. 79		
华泰 证券	2021052500 008616	我武 生物	20 21 年 05 月 25 日	2,690,22 6.00	37,800.0 0	14	3. 5	3,555. 05		
华泰 证券	2021052500 008618	景 嘉 微	20 21 年 05 月 25 日	2,413,50 0.00	30,000.0 0	14	3. 5	3,189. 36		
华泰 证券	2021052500 008620	中科 创达	20 21 年 05 月 25 日	5,193,88 8.00	35,400.0 0	14	3. 5	6,863. 55		
华泰 证券	2021052500 008622	万孚 生物	20 21 年 05 月 25 日	2,884,20 0.00	30,000.0 0	14	3. 5	3,811. 38		

			日						
华泰 证券	2021052500 008624	迈 克 生 物	20 21 年 05 月 25 日	2,283,84 0.00	46,800.0 0	14	3. 5	3,018. 02	
华泰 证券	2021052500 008626	欧 普 康 视	20 21 年 05 月 25 日	3,492,06 0.00	36,300.0 0	14	3. 5	4,614. 64	
华泰 证券	2021052500 008628	光 威 复 材	20 21 年 05 月 25 日	2,040,48 0.00	31,200.0 0	14	3. 5	2,696. 43	
华泰 证券	2021052500 008630	普 利 制 药	20 21 年 05 月 25 日	1,616,58 0.00	31,500.0 0	14	3. 5	2,136. 26	
华泰 证券	2021052500 008632	寒 锐 钻 业	20 21 年 05 月 25 日	2,253,30 0.00	30,000.0 0	14	3. 5	2,977. 66	
华泰 证券	2021052500 008634	睿 创 微 纳	20 21 年 05 月 25 日	2,867,70 0.00	30,000.0 0	14	3. 5	3,789. 57	

华泰 证券 券	2021052500 008636	微 芯 生 物	20 21 年 05 月 25 日	1,095,00 0.00	30,000.0 0	14	3. 5	1,447. 01		
华泰 证券 券	2021052500 008638	晶 晨 股 份	20 21 年 05 月 25 日	2,603,70 0.00	30,000.0 0	14	3. 5	3,440. 70		
华泰 证券 券	2021052500 008640	虹 软 科 技	20 21 年 05 月 25 日	1,257,30 0.00	30,000.0 0	14	3. 5	1,661. 48		
华泰 证券 券	2021052500 009364	特 锐 德	20 21 年 05 月 25 日	1,920,96 0.00	72,000.0 0	14	3. 5	2,538. 49		
华泰 证券 券	2021052500 009366	碧 水 源	20 21 年 05 月 25 日	1,925,35 2.00	265,200. 00	14	3. 5	2,544. 29		
华泰 证券 券	2021052500 009368	掌 趣 科 技	20 21 年 05 月 25 日	1,446,71 4.00	330,300. 00	14	3. 5	1,911. 78		
华泰	2021052500 009370	阳 光	20 21	11,023,3 44.00	122,400. 00	14	3. 5	14,56 6.99		

证 券		电 源	20 21 年 05 月 25 日						
华 泰 证 券	2021052500 009372	利 亚 德	20 21 年 05 月 25 日	1,473,84 0.00	213,600. 00	14	3. 5	1,947. 63	
华 泰 证 券	2021052500 009374	华 宇 软 件	20 21 年 05 月 25 日	1,431,30 0.00	78,000.0 0	14	3. 5	1,891. 42	
华 泰 证 券	2021052500 009376	迪 安 诊 断	20 21 年 05 月 25 日	2,086,95 6.00	52,200.0 0	14	3. 5	2,757. 84	
华 泰 证 券	2021052500 009378	汤 臣 倍 健	20 21 年 05 月 25 日	3,569,22 0.00	94,800.0 0	14	3. 5	4,716. 61	
华 泰 证 券	2021052500 009380	华 峰 超 纤	20 21 年 05 月 25 日	785,232. 00	147,600. 00	14	3. 5	1,037. 66	
华 泰 证 券	2021052500 009382	蓝 色 光 标	20 21 年 05 月 25 日	1,529,76 6.00	239,400. 00	14	3. 5	2,021. 54	

			月 25 日						
华泰 证券	2021052500 009384	捷成 股份	20 21 年 05 月 25 日	930,600. 00	247,500. 00	14	3. 5	1,229. 76	
华泰 证券	2021052500 009386	万达 信息	20 21 年 05 月 25 日	1,557,44 1.00	99,900.0 0	14	3. 5	2,058. 11	
华泰 证券	2021052500 009388	华测 检测	20 21 年 05 月 25 日	6,936,61 5.00	199,500. 00	14	3. 5	9,166. 51	
华泰 证券	2021052500 009540	东方 国信	20 21 年 05 月 25 日	955,395. 00	101,100. 00	14	3. 5	1,262. 52	
华泰 证券	2021052500 009630	安科 生物	20 21 年 05 月 25 日	1,721,29 2.00	114,600. 00	14	3. 5	2,274. 63	
华泰 证券	2021052500 009632	豆神 教育	20 21 年 05 月 25 日	506,385. 00	83,700.0 0	14	3. 5	669.1 7	

			日						
华泰 证券	2021052500 009634	三 聚 环 保	20 21 年 05 月 25 日	920,556. 00	168,600. 00	14	3. 5	1,216. 48	
华泰 证券	2021052500 009636	机 器 人	20 21 年 05 月 25 日	1,465,61 4.00	149,400. 00	14	3. 5	1,936. 76	
华泰 证券	2021052500 009638	网 宿 科 技	20 21 年 05 月 25 日	1,315,44 0.00	234,900. 00	14	3. 5	1,738. 31	
华泰 证券	2021052500 009640	大 富 科 技	20 21 年 05 月 25 日	420,825. 00	46,500.0 0	14	3. 5	556.1 1	
华泰 证券	2021052500 009642	红 日 药 业	20 21 年 05 月 25 日	969,024. 00	216,300. 00	14	3. 5	1,280. 53	
华泰 证券	2021052500 009644	易 华 录	20 21 年 05 月 25 日	1,169,01 0.00	46,500.0 0	14	3. 5	1,544. 81	

华泰 证券	2021052500 009646	神 州 泰 岳	20 21 年 05 月 25 日	1,053,69 6.00	235,200. 00	14	3. 5	1,392. 42		
华泰 证券	2021052500 009648	顺 网 科 技	20 21 年 05 月 25 日	678,354. 00	50,100.0 0	14	3. 5	896.4 2		
华泰 证券	2021052500 009650	国 瓷 材 料	20 21 年 05 月 25 日	4,570,10 4.00	92,400.0 0	14	3. 5	6,039. 24		
华泰 证券	2021052500 009652	晶 盛 机 电	20 21 年 05 月 25 日	3,208,13 1.00	77,100.0 0	14	3. 5	4,239. 44		
华泰 证券	2021052500 009654	长 信 科 技	20 21 年 05 月 25 日	2,347,20 0.00	293,400. 00	14	3. 5	3,101. 75		
华泰 证券	2021052500 009656	开 山 股 份	20 21 年 05 月 25 日	703,680. 00	48,000.0 0	14	3. 5	929.8 9		
华泰	2021052500 009658	欣	20 21	3,716,30 7.00	132,300. 00	14	3. 5	4,910. 98		

证 券		旺 达	年 05 月 25 日						
华 泰 证 券	2021052500 009660	华 策 影 视	20 21 年 05 月 25 日	921,024. 00	147,600. 00	14	3. 5	1,217. 10	
华 泰 证 券	2021052500 009662	北 京 君 正	20 21 年 05 月 25 日	2,129,70 0.00	30,000.0 0	14	3. 5	2,814. 33	
华 泰 证 券	2021052500 009664	旋 极 信 息	20 21 年 05 月 25 日	489,036. 00	147,300. 00	14	3. 5	646.2 4	
华 泰 证 券	2021052600 009834	北 京 君 正	20 21 年 05 月 26 日	1,361,00 0.00	20,000.0 0	14	3. 5	1,798. 52	
华 泰 证 券	2021052600 009836	华 宇 软 件	20 21 年 05 月 26 日	944,320. 00	52,000.0 0	14	3. 5	1,247. 89	
华 泰 证 券	2021052600 009838	神 州 泰 岳	20 21 年 05 月 05 日	705,600. 00	156,800. 00	14	3. 5	932.4 3	

			月 26 日							
华泰 证券	2021052600 009840	利 亚 德	20 21 年 05 月 26 日	1,016,73 6.00	142,400. 00	14	3. 5	1,343. 58		
华泰 证券	2021052600 009842	华 峰 超 纤	20 21 年 05 月 26 日	524,472. 00	98,400.0 0	14	3. 5	693.0 7		
华泰 证券	2021052600 009844	万 达 信 息	20 21 年 05 月 26 日	1,023,64 2.00	66,600.0 0	14	3. 5	1,352. 71		
华泰 证券	2021052600 009846	晶 盛 机 电	20 21 年 05 月 26 日	2,096,60 6.00	51,400.0 0	14	3. 5	2,770. 60		
华泰 证券	2021052600 009848	机 器 人	20 21 年 05 月 26 日	968,112. 00	99,600.0 0	14	3. 5	1,279. 33		
华泰 证券	2021052600 009850	光 威 复 材	20 21 年 05 月 26 日	1,362,40 0.00	20,800.0 0	14	3. 5	1,800. 37		

			日						
华泰 证券	2021052600 009852	迪 安 诊 断	20 21 年 05 月 26 日	1,429,93 2.00	34,800.0 0	14	3. 5	1,889. 61	
华泰 证券	2021052600 009854	特 锐 德	20 21 年 05 月 26 日	1,270,56 0.00	48,000.0 0	14	3. 5	1,679. 00	
华泰 证券	2021052600 009856	睿 创 微 纳	20 21 年 05 月 26 日	1,833,60 0.00	20,000.0 0	14	3. 5	2,423. 04	
华泰 证券	2021052600 009858	寒 锐 钴 业	20 21 年 05 月 26 日	1,474,80 0.00	20,000.0 0	14	3. 5	1,948. 90	
华泰 证券	2021052600 009860	大 富 科 技	20 21 年 05 月 26 日	279,930. 00	31,000.0 0	14	3. 5	369.9 2	
华泰 证券	2021052600 009862	华 测 检 测	20 21 年 05 月 26 日	4,527,32 0.00	133,000. 00	14	3. 5	5,982. 70	

华泰 证券	2021052600 009864	顺 网 科 技	20 21 年 05 月 26 日	451,234. 00	33,400.0 0	14	3. 5	596.2 9		
华泰 证券	2021052600 009866	易 华 录	20 21 年 05 月 26 日	774,690. 00	31,000.0 0	14	3. 5	1,023. 73		
华泰 证券	2021052600 009868	网 宿 科 技	20 21 年 05 月 26 日	889,488. 00	156,600. 00	14	3. 5	1,175. 43		
华泰 证券	2021052600 009870	开 山 股 份	20 21 年 05 月 26 日	467,200. 00	32,000.0 0	14	3. 5	617.3 9		
华泰 证券	2021052600 009872	阳 光 电 源	20 21 年 05 月 26 日	7,104,09 6.00	81,600.0 0	14	3. 5	9,387. 83		
华泰 证券	2021052600 009874	长 信 科 技	20 21 年 05 月 26 日	1,560,88 8.00	195,600. 00	14	3. 5	2,062. 66		
华泰	2021052600 009876	华 策	20 21	615,984. 00	98,400.0 0	14	3. 5	814.0 0		

证 券		影 视	20 21 年 05 月 26 日							
华 泰 证 券	2021052600 009878	旋 极 信 息	20 21 年 05 月 26 日	327,988. 00	98,200.0 0	14	3. 5	433.4 3		
华 泰 证 券	2021052600 009880	国 瓷 材 料	20 21 年 05 月 26 日	3,113,26 4.00	61,600.0 0	14	3. 5	4,114. 08		
华 泰 证 券	2021052600 009882	昆 仑 万 维	20 21 年 05 月 26 日	1,239,84 0.00	65,600.0 0	14	3. 5	1,638. 41		
华 泰 证 券	2021052600 009884	万 孚 生 物	20 21 年 05 月 26 日	1,447,00 0.00	20,000.0 0	14	3. 5	1,912. 16		
华 泰 证 券	2021052600 009886	中 科 创 达	20 21 年 05 月 26 日	3,420,34 8.00	23,600.0 0	14	3. 5	4,519. 88		
华 泰 证 券	2021052600 009888	普 利 制 药	20 21 年 05 月 26 日	1,089,90 0.00	21,000.0 0	14	3. 5	1,440. 27		

			月 26 日							
华泰 证券	2021052600 009890	迈 克 生 物	20 21 年 05 月 26 日	1,467,96 0.00	31,200.0 0	14	3. 5	1,939. 86		
华泰 证券	2021052600 009892	蓝 色 光 标	20 21 年 05 月 26 日	1,019,84 4.00	159,600. 00	14	3. 5	1,347. 69		
华泰 证券	2021052600 009894	欧 普 康 视	20 21 年 05 月 26 日	2,366,03 4.00	24,200.0 0	14	3. 5	3,126. 64		
华泰 证券	2021052600 009896	豆 神 教 育	20 21 年 05 月 26 日	349,866. 00	55,800.0 0	14	3. 5	462.3 4		
华泰 证券	2021052600 009898	捷 成 股 份	20 21 年 05 月 26 日	648,450. 00	165,000. 00	14	3. 5	856.9 1		
华泰 证券	2021052600 009900	安 科 生 物	20 21 年 05 月 26 日	1,151,34 8.00	76,400.0 0	14	3. 5	1,521. 47		

			日						
华泰 证券	2021052600 009902	三聚 环保	20 21 年 05 月 26 日	650,796. 00	112,400. 00	14	3. 5	860.0 1	
华泰 证券	2021052600 009904	红日 药业	20 21 年 05 月 26 日	648,900. 00	144,200. 00	14	3. 5	857.5 0	
华泰 证券	2021052600 009906	晶晨 股份	20 21 年 05 月 26 日	1,711,00 0.00	20,000.0 0	14	3. 5	2,261. 03	
华泰 证券	2021052600 009908	微芯 生物	20 21 年 05 月 26 日	760,000. 00	20,000.0 0	14	3. 5	1,004. 32	
华泰 证券	2021052600 009910	虹软 科技	20 21 年 05 月 26 日	890,000. 00	20,000.0 0	14	3. 5	1,176. 11	
华泰 证券	2021052600 009912	欣 旺 达	20 21 年 05 月 26 日	2,448,43 2.00	88,200.0 0	14	3. 5	3,235. 52	

华泰 证券	2021052600 009914	我 武 生 物	20 21 年 05 月 26 日	1,767,27 6.00	25,200.0 0	14	3. 5	2,335. 40		
华泰 证券	2021052600 009916	汤 臣 倍 健	20 21 年 05 月 26 日	2,319,44 0.00	63,200.0 0	14	3. 5	3,065. 06		
华泰 证券	2021052600 009918	东 方 国 信	20 21 年 05 月 26 日	634,908. 00	67,400.0 0	14	3. 5	839.0 1		
华泰 证券	2021052600 009920	掌 趣 科 技	20 21 年 05 月 26 日	984,294. 00	220,200. 00	14	3. 5	1,300. 71		
华泰 证券	2021052600 009922	碧 水 源	20 21 年 05 月 26 日	1,278,26 4.00	176,800. 00	14	3. 5	1,689. 18		
华泰 证券	2021052600 009924	机 器 人	20 21 年 05 月 26 日	968,112. 00	99,600.0 0	14	3. 5	1,279. 33		
华泰	2021052600 009926	华 测	20 21	4,527,32 0.00	133,000. 00	14	3. 5	5,982. 70		

证 券		检 测	年 05 月 26 日							
华 泰 证 券	2021052600 009928	华 策 影 视	20 21 年 05 月 26 日	615,984. 00	98,400.0 0	14	3. 5	814.0 0		
华 泰 证 券	2021052600 009930	网 宿 科 技	20 21 年 05 月 26 日	889,488. 00	156,600. 00	14	3. 5	1,175. 43		
华 泰 证 券	2021052600 009932	东 方 国 信	20 21 年 05 月 26 日	634,908. 00	67,400.0 0	14	3. 5	839.0 1		
华 泰 证 券	2021052600 009934	三 聚 环 保	20 21 年 05 月 26 日	650,796. 00	112,400. 00	14	3. 5	860.0 1		
华 泰 证 券	2021052600 009936	国 瓷 材 料	20 21 年 05 月 26 日	3,113,26 4.00	61,600.0 0	14	3. 5	4,114. 08		
华 泰 证 券	2021052600 009938	汤 臣 倍 健	20 21 年 05 月 05 日	2,319,44 0.00	63,200.0 0	14	3. 5	3,065. 06		

			月 26 日							
华泰 证券	2021052600 009940	我 武 生 物	20 21 年 05 月 26 日	1,767,27 6.00	25,200.0 0	14	3. 5	2,335. 40		
华泰 证券	2021052600 009942	华 峰 超 纤	20 21 年 05 月 26 日	524,472. 00	98,400.0 0	14	3. 5	693.0 7		
华泰 证券	2021052600 009944	光 威 复 材	20 21 年 05 月 26 日	1,362,40 0.00	20,800.0 0	14	3. 5	1,800. 37		
华泰 证券	2021052600 009946	晶 盛 机 电	20 21 年 05 月 26 日	2,096,60 6.00	51,400.0 0	14	3. 5	2,770. 60		
华泰 证券	2021052600 009948	万 孚 生 物	20 21 年 05 月 26 日	1,447,00 0.00	20,000.0 0	14	3. 5	1,912. 16		
华泰 证券	2021052600 009950	睿 创 微 纳	20 21 年 05 月 26 日	1,833,60 0.00	20,000.0 0	14	3. 5	2,423. 04		

			日						
华泰 证券	2021052600 009952	虹 软 科 技	20 21 年 05 月 26 日	890,000. 00	20,000.0 0	14	3. 5	1,176. 11	
华泰 证券	2021052600 009954	晶 晨 股 份	20 21 年 05 月 26 日	1,711,00 0.00	20,000.0 0	14	3. 5	2,261. 03	
华泰 证券	2021052600 009956	微 芯 生 物	20 21 年 05 月 26 日	760,000. 00	20,000.0 0	14	3. 5	1,004. 32	
华泰 证券	2021052600 009958	特 锐 德	20 21 年 05 月 26 日	1,270,56 0.00	48,000.0 0	14	3. 5	1,679. 00	
华泰 证券	2021052600 009960	神 州 泰 岳	20 21 年 05 月 26 日	705,600. 00	156,800. 00	14	3. 5	932.4 3	
华泰 证券	2021052600 009962	安 科 生 物	20 21 年 05 月 26 日	1,151,34 8.00	76,400.0 0	14	3. 5	1,521. 47	

华泰 证券	2021052600 009964	蓝色 光标	20 21 年 05 月 26 日	1,019,84 4.00	159,600. 00	14	3. 5	1,347. 69		
华泰 证券	2021052600 009966	豆神 教育	20 21 年 05 月 26 日	349,866. 00	55,800.0 0	14	3. 5	462.3 4		
华泰 证券	2021052600 009968	长信 科技	20 21 年 05 月 26 日	1,560,88 8.00	195,600. 00	14	3. 5	2,062. 66		
华泰 证券	2021052600 009970	大富 科技	20 21 年 05 月 26 日	279,930. 00	31,000.0 0	14	3. 5	369.9 2		
华泰 证券	2021052600 009972	碧 水 源	20 21 年 05 月 26 日	1,278,26 4.00	176,800. 00	14	3. 5	1,689. 18		
华泰 证券	2021052600 009974	捷成 股份	20 21 年 05 月 26 日	648,450. 00	165,000. 00	14	3. 5	856.9 1		
华泰	2021052600 009976	红 日	20 21 年 05 月 21 日	648,900. 00	144,200. 00	14	3. 5	857.5 0		

证 券		药 业	年 05 月 26 日							
华 泰 证 券	2021052600 009978	欣 旺 达	20 21 年 05 月 26 日	2,448,43 2.00	88,200.0 0	14	3. 5	3,235. 52		
华 泰 证 券	2021052600 009980	顺 网 科 技	20 21 年 05 月 26 日	451,234. 00	33,400.0 0	14	3. 5	596.2 9		
华 泰 证 券	2021052600 009982	万 达 信 息	20 21 年 05 月 26 日	1,023,64 2.00	66,600.0 0	14	3. 5	1,352. 71		
华 泰 证 券	2021052600 009984	迪 安 诊 断	20 21 年 05 月 26 日	1,429,93 2.00	34,800.0 0	14	3. 5	1,889. 61		
华 泰 证 券	2021052600 009986	易 华 录	20 21 年 05 月 26 日	774,690. 00	31,000.0 0	14	3. 5	1,023. 73		
华 泰 证 券	2021052600 009988	阳 光 电 源	20 21 年 05 月 05	7,104,09 6.00	81,600.0 0	14	3. 5	9,387. 83		

			月 26 日						
华泰 证券	2021052600 009990	开 山 股 份	20 21 年 05 月 26 日	467,200. 00	32,000.0 0	14	3. 5	617.3 9	
华泰 证券	2021052600 009992	华 宇 软 件	20 21 年 05 月 26 日	944,320. 00	52,000.0 0	14	3. 5	1,247. 89	
华泰 证券	2021052600 009994	利 亚 德	20 21 年 05 月 26 日	1,016,73 6.00	142,400. 00	14	3. 5	1,343. 58	
华泰 证券	2021052600 009996	掌 趣 科 技	20 21 年 05 月 26 日	984,294. 00	220,200. 00	14	3. 5	1,300. 71	
华泰 证券	2021052600 009998	迈 克 生 物	20 21 年 05 月 26 日	1,467,96 0.00	31,200.0 0	14	3. 5	1,939. 86	
华泰 证券	2021052600 010000	旋 极 信 息	20 21 年 05 月 26 日	327,988. 00	98,200.0 0	14	3. 5	433.4 3	

			日							
华泰 证券	2021052600 010002	中科 创达	20 21 年 05 月 26 日	3,420,34 8.00	23,600.0 0	14	3. 5	4,519. 88		
华泰 证券	2021052600 010004	欧普 康视	20 21 年 05 月 26 日	2,366,03 4.00	24,200.0 0	14	3. 5	3,126. 64		
华泰 证券	2021052600 010006	普利 制药	20 21 年 05 月 26 日	1,089,90 0.00	21,000.0 0	14	3. 5	1,440. 27		
兴业 证券	2021052700 018231	东方 国信	20 21 年 05 月 27 日	320,762. 00	33,800.0 0	14	3. 2	387.5 4		
兴业 证券	2021052700 018233	迪安 诊断	20 21 年 05 月 27 日	714,096. 00	17,400.0 0	14	3. 2	862.7 7		
兴业 证券	2021052700 018235	华峰 超纤	20 21 年 05 月 27 日	263,220. 00	49,200.0 0	14	3. 2	318.0 2		

兴 业 证 券	2021052700 018237	万 达 信 息	20 21 年 05 月 27 日	508,491. 00	33,300.0 0	14	3. 2	614.3 6		
兴 业 证 券	2021052700 018239	捷 成 股 份	20 21 年 05 月 27 日	338,250. 00	82,500.0 0	14	3. 2	408.6 7		
兴 业 证 券	2021052700 018241	蓝 色 光 标	20 21 年 05 月 27 日	515,508. 00	79,800.0 0	14	3. 2	622.8 4		
兴 业 证 券	2021052700 018243	豆 神 教 育	20 21 年 05 月 27 日	170,692. 00	27,800.0 0	14	3. 2	206.2 3		
兴 业 证 券	2021052700 018245	特 锐 德	20 21 年 05 月 27 日	636,240. 00	24,000.0 0	14	3. 2	768.7 0		
兴 业 证 券	2021052700 018247	三 聚 环 保	20 21 年 05 月 27 日	335,016. 00	56,400.0 0	14	3. 2	404.7 7		
兴 业 证 券	2021052700 018249	机	20 21 年 05 月 21 日	485,052. 00	49,800.0 0	14	3. 2	586.0 4		

证 券		器 人	年 05 月 27 日							
兴 业 证 券	2021052700 018251	大 富 科 技	20 21 年 05 月 27 日	141,526. 00	15,400.0 0	14	3. 2	170.9 9		
兴 业 证 券	2021052700 018253	红 日 药 业	20 21 年 05 月 27 日	317,520. 00	72,000.0 0	14	3. 2	383.6 3		
兴 业 证 券	2021052700 018255	碧 水 源	20 21 年 05 月 27 日	637,200. 00	88,500.0 0	14	3. 2	769.8 6		
兴 业 证 券	2021052700 018257	长 信 科 技	20 21 年 05 月 27 日	795,114. 00	97,800.0 0	14	3. 2	960.6 6		
兴 业 证 券	2021052700 018259	顺 网 科 技	20 21 年 05 月 27 日	223,436. 00	16,600.0 0	14	3. 2	269.9 6		
兴 业 证 券	2021052700 018261	国 瓷 材 料	20 21 年 05 月 05 日	1,594,20 8.00	30,800.0 0	14	3. 2	1,926. 12		

			月 27 日						
兴 业 证 券	2021052700 018263	开 山 股 份	20 21 年 05 月 27 日	199,198. 00	13,700.0 0	14	3. 2	240.6 7	
兴 业 证 券	2021052700 018265	华 策 影 视	20 21 年 05 月 27 日	307,857. 00	49,100.0 0	14	3. 2	371.9 5	
兴 业 证 券	2021052700 018267	欣 旺 达	20 21 年 05 月 27 日	1,229,80 0.00	44,000.0 0	14	3. 2	1,485. 84	
兴 业 证 券	2021052700 018269	旋 极 信 息	20 21 年 05 月 27 日	164,820. 00	49,200.0 0	14	3. 2	199.1 4	
兴 业 证 券	2021052700 018271	利 亚 德	20 21 年 05 月 27 日	513,342. 00	71,100.0 0	14	3. 2	620.2 2	
兴 业 证 券	2021052700 018273	阳 光 电 源	20 21 年 05 月 27 日	3,610,80 0.00	40,800.0 0	14	3. 2	4,362. 56	

			日						
兴 业 证 券	2021052700 018275	华 宇 软 件	20 21 年 05 月 27 日	475,020. 00	26,100.0 0	14	3. 2	573.9 2	
兴 业 证 券	2021052700 018277	中 科 创 达	20 21 年 05 月 27 日	1,734,60 0.00	11,800.0 0	14	3. 2	2,095. 74	
兴 业 证 券	2021052700 018279	万 孚 生 物	20 21 年 05 月 27 日	725,700. 00	10,000.0 0	14	3. 2	876.7 9	
兴 业 证 券	2021052700 018281	光 威 复 材	20 21 年 05 月 27 日	714,480. 00	10,400.0 0	14	3. 2	863.2 3	
兴 业 证 券	2021052700 018283	睿 创 微 纳	20 21 年 05 月 27 日	978,000. 00	10,000.0 0	14	3. 2	1,181. 62	
兴 业 证 券	2021052700 018285	晶 晨 股 份	20 21 年 05 月 27 日	856,700. 00	10,000.0 0	14	3. 2	1,035. 06	

兴 业 证 券	2021052700 018287	虹 软 科 技	20 21 年 05 月 27 日	453,900. 00	10,000.0 0	14	3. 2	548.4 0		
兴 业 证 券	2021052700 018289	微 芯 生 物	20 21 年 05 月 27 日	379,000. 00	10,000.0 0	14	3. 2	457.9 1		
兴 业 证 券	2021052700 018291	汤 臣 倍 健	20 21 年 05 月 27 日	1,175,83 6.00	31,600.0 0	14	3. 2	1,420. 64		
兴 业 证 券	2021052700 018293	华 测 检 测	20 21 年 05 月 27 日	2,239,72 0.00	66,500.0 0	14	3. 2	2,706. 03		
兴 业 证 券	2021052700 018295	安 科 生 物	20 21 年 05 月 27 日	582,160. 00	38,300.0 0	14	3. 2	703.3 6		
兴 业 证 券	2021052700 018297	易 华 录	20 21 年 05 月 27 日	400,608. 00	15,600.0 0	14	3. 2	484.0 1		
兴 业	2021052700 018299	掌 趣	20 21	499,008. 00	110,400. 00	14	3. 2	602.9 0		

证 券		科 技	年 05 月 27 日							
兴 业 证 券	2021052700 018301	网 宿 科 技	20 21 年 05 月 27 日	439,600. 00	78,500.0 0	14	3. 2	531.1 2		
兴 业 证 券	2021052700 018303	晶 盛 机 电	20 21 年 05 月 27 日	1,096,87 6.00	25,700.0 0	14	3. 2	1,325. 24		
兴 业 证 券	2021052700 018305	神 州 泰 岳	20 21 年 05 月 27 日	357,630. 00	78,600.0 0	14	3. 2	432.0 9		
兴 业 证 券	2021052700 018307	我 武 生 物	20 21 年 05 月 27 日	873,810. 00	12,600.0 0	14	3. 2	1,055. 74		
兴 业 证 券	2021052700 018309	迈 克 生 物	20 21 年 05 月 27 日	734,292. 00	15,600.0 0	14	3. 2	887.1 7		
兴 业 证 券	2021052700 018311	欧 普 康 视	20 21 年 05 月 05 日	1,206,12 8.00	12,100.0 0	14	3. 2	1,457. 24		

			月 27 日						
兴 业 证 券	2021052700 018313	北 京 君 正	20 21 年 05 月 27 日	816,600. 00	10,000.0 0	14	3. 2	986.6 1	
兴 业 证 券	2021052700 018315	普 利 制 药	20 21 年 05 月 27 日	582,750. 00	10,500.0 0	14	3. 2	704.0 8	
华 泰 证 券	2021061500 001099	北 京 君 正	20 21 年 06 月 15 日	982,000. 00	10,000.0 0	14	3. 5	1,297. 68	
华 泰 证 券	2021061500 001101	易 华 录	20 21 年 06 月 15 日	425,020. 00	15,800.0 0	14	3. 5	561.6 5	
华 泰 证 券	2021061500 001103	迪 安 诊 断	20 21 年 06 月 15 日	648,612. 00	17,200.0 0	14	3. 5	857.1 2	
华 泰 证 券	2021061500 001104	欣 旺 达	20 21 年 06 月 15	1,454,77 3.00	43,700.0 0	14	3. 5	1,922. 43	

			日						
华泰 证券	2021061500 001106	开山 股份	20 21 年 06 月 15 日	228,435. 00	15,700.0 0	14	3. 5	301.8 7	
华泰 证券	2021061500 001109	卫宁 健康	20 21 年 06 月 15 日	1,059,50 5.00	67,700.0 0	14	3. 5	1,400. 10	
华泰 证券	2021061500 001111	光线 传媒	20 21 年 06 月 15 日	526,580. 00	46,600.0 0	14	3. 5	695.8 6	
华泰 证券	2021061500 001113	长盈 精密	20 21 年 06 月 15 日	504,165. 00	28,500.0 0	14	3. 5	666.2 4	
华泰 证券	2021061500 001115	汤臣 倍健	20 21 年 06 月 15 日	1,183,54 4.00	33,700.0 0	14	3. 5	1,564. 01	
华泰 证券	2021061500 001116	华策 影视	20 21 年 06 月 15 日	267,894. 00	45,100.0 0	14	3. 5	354.0 1	

华泰 证券	2021061500 001119	东方 国信	20 21 年 06 月 15 日	351,680. 00	32,000.0 0	14	3. 5	464.7 3		
华泰 证券	2021061500 001121	捷成 股份	20 21 年 06 月 15 日	366,833. 00	81,700.0 0	14	3. 5	484.7 6		
华泰 证券	2021061500 001123	万达 信息	20 21 年 06 月 15 日	730,992. 00	47,100.0 0	14	3. 5	965.9 8		
华泰 证券	2021061500 001125	昆仑 万维	20 21 年 06 月 15 日	590,525. 00	32,500.0 0	14	3. 5	780.3 6		
华泰 证券	2021061500 001126	迈克 生物	20 21 年 06 月 15 日	642,940. 00	15,500.0 0	14	3. 5	849.6 2		
华泰 证券	2021061500 001129	华峰 超纤	20 21 年 06 月 15 日	250,880. 00	49,000.0 0	14	3. 5	331.5 3		
华泰	2021061500 001131	光 环	20 21 年 06 月 21 日	643,284. 00	42,800.0 0	14	3. 5	850.0 8		

证 券		新 网	年 06 月 15 日							
华 泰 证 券	2021061500 001133	景 嘉 微	20 21 年 06 月 15 日	897,200. 00	10,000.0 0	14	3. 5	1,185. 62		
华 泰 证 券	2021061500 001135	万 孚 生 物	20 21 年 06 月 15 日	734,050. 00	10,600.0 0	14	3. 5	970.0 2		
华 泰 证 券	2021061500 001137	普 利 制 药	20 21 年 06 月 15 日	514,696. 00	10,400.0 0	14	3. 5	680.1 5		
华 泰 证 券	2021061500 001139	寒 锐 钻 业	20 21 年 06 月 15 日	737,200. 00	10,000.0 0	14	3. 5	974.1 9		
华 泰 证 券	2021061500 001141	利 亚 德	20 21 年 06 月 15 日	631,904. 00	80,600.0 0	14	3. 5	835.0 4		
华 泰 证 券	2021061500 001143	国 瓷 材 料	20 21 年 06 月 15 日	1,606,21 8.00	31,800.0 0	14	3. 5	2,122. 56		

			月 15 日							
华泰 证券	2021061500 001145	中 际 旭 创	20 21 年 06 月 15 日	886,146. 00	22,600.0 0	14	3. 5	1,171. 01		
华泰 证券	2021061500 001147	我 武 生 物	20 21 年 06 月 15 日	716,040. 00	10,400.0 0	14	3. 5	946.2 2		
华泰 证券	2021061500 001149	华 宇 软 件	20 21 年 06 月 15 日	602,536. 00	32,800.0 0	14	3. 5	796.2 3		
华泰 证券	2021061500 001151	晶 盛 机 电	20 21 年 06 月 15 日	1,120,47 0.00	25,500.0 0	14	3. 5	1,480. 66		
华泰 证券	2021061500 001153	掌 趣 科 技	20 21 年 06 月 15 日	500,769. 00	109,100. 00	14	3. 5	661.7 5		
华泰 证券	2021061500 001155	红 日 药 业	20 21 年 06 月 15 日	292,026. 00	71,400.0 0	14	3. 5	385.9 0		

			日							
华泰 证券	2021061500 001157	蓝色 光标	20 21 年 06 月 15 日	505,600. 00	79,000.0 0	14	3. 5	668.1 3		
华泰 证券	2021061500 001159	新 宙 邦	20 21 年 06 月 15 日	1,058,26 2.00	11,400.0 0	14	3. 5	1,398. 46		
华泰 证券	2021061500 001160	碧 水 源	20 21 年 06 月 15 日	618,285. 00	87,700.0 0	14	3. 5	817.0 4		
华泰 证券	2021061500 001163	顺 网 科 技	20 21 年 06 月 15 日	278,692. 00	19,300.0 0	14	3. 5	368.2 8		
华泰 证券	2021061500 001165	长 信 科 技	20 21 年 06 月 15 日	771,768. 00	97,200.0 0	14	3. 5	1,019. 87		
华泰 证券	2021061500 001167	三 聚 环 保	20 21 年 06 月 15 日	326,959. 00	55,700.0 0	14	3. 5	432.0 7		

华泰 证券	2021061500 001169	特 锐 德	20 21 年 06 月 15 日	656,773. 00	24,700.0 0	14	3. 5	867.9 0		
华泰 证券	2021061500 001171	神 州 泰 岳	20 21 年 06 月 15 日	394,208. 00	77,600.0 0	14	3. 5	520.9 3		
华泰 证券	2021061500 001173	安 科 生 物	20 21 年 06 月 15 日	688,870. 00	45,500.0 0	14	3. 5	910.3 2		
华泰 证券	2021061500 001175	机 器 人	20 21 年 06 月 15 日	491,530. 00	49,400.0 0	14	3. 5	649.5 4		
华泰 证券	2021061500 001177	网 宿 科 技	20 21 年 06 月 15 日	487,654. 00	77,900.0 0	14	3. 5	644.4 2		
华泰 证券	2021061500 001179	豆 神 教 育	20 21 年 06 月 15 日	178,665. 00	27,700.0 0	14	3. 5	236.1 0		
华泰	2021061500 001181	睿 创	20 21	910,900. 00	10,000.0 0	14	3. 5	1,203. 72		

证 券		微 纳	年 06 月 15 日						
华 泰 证 券	2021061500 001183	虹 软 科 技	20 21 年 06 月 15 日	472,700. 00	10,000.0 0	14	3. 5	624.6 6	
华 泰 证 券	2021061500 001185	微 芯 生 物	20 21 年 06 月 15 日	392,200. 00	10,000.0 0	14	3. 5	518.2 8	
华 泰 证 券	2021061500 001187	道 通 科 技	20 21 年 06 月 15 日	875,200. 00	10,000.0 0	14	3. 5	1,156. 55	
华 泰 证 券	2021061500 001189	晶 晨 股 份	20 21 年 06 月 15 日	917,900. 00	10,000.0 0	14	3. 5	1,212. 97	
华 泰 证 券	2021061500 001191	光 威 复 材	20 21 年 06 月 15 日	903,189. 00	12,300.0 0	14	3. 5	1,193. 53	
华 泰 证 券	2021061500 001193	北 京 君 正	20 21 年 06 月 15 日	982,000. 00	10,000.0 0	14	3. 5	1,297. 68	

			月 15 日							
华泰 证券	2021061500 001195	易 华 录	20 21 年 06 月 15 日	425,020. 00	15,800.0 0	14	3. 5	561.6 5		
华泰 证券	2021061500 001197	欣 旺 达	20 21 年 06 月 15 日	1,454,77 3.00	43,700.0 0	14	3. 5	1,922. 43		
华泰 证券	2021061500 001199	迪 安 诊 断	20 21 年 06 月 15 日	648,612. 00	17,200.0 0	14	3. 5	857.1 2		
华泰 证券	2021061500 001201	开 山 股 份	20 21 年 06 月 15 日	228,435. 00	15,700.0 0	14	3. 5	301.8 7		
华泰 证券	2021061500 001203	卫 宁 健 康	20 21 年 06 月 15 日	1,059,50 5.00	67,700.0 0	14	3. 5	1,400. 10		
华泰 证券	2021061500 001205	光 线 传 媒	20 21 年 06 月 15 日	526,580. 00	46,600.0 0	14	3. 5	695.8 6		

			日							
华泰 证券	2021061500 001207	华策 影视	20 21 年 06 月 15 日	267,894. 00	45,100.0 0	14	3. 5	354.0 1		
华泰 证券	2021061500 001209	汤臣 倍健	20 21 年 06 月 15 日	1,183,54 4.00	33,700.0 0	14	3. 5	1,564. 01		
华泰 证券	2021061500 001210	长盈 精密	20 21 年 06 月 15 日	504,165. 00	28,500.0 0	14	3. 5	666.2 4		
华泰 证券	2021061500 001213	东方 国信	20 21 年 06 月 15 日	351,680. 00	32,000.0 0	14	3. 5	464.7 3		
华泰 证券	2021061500 001215	捷成 股份	20 21 年 06 月 15 日	366,833. 00	81,700.0 0	14	3. 5	484.7 6		
华泰 证券	2021061500 001216	万达 信息	20 21 年 06 月 15 日	730,992. 00	47,100.0 0	14	3. 5	965.9 8		

华泰 证券	2021061500 001218	华峰 超纤	20 21 年 06 月 15 日	250,880. 00	49,000.0 0	14	3. 5	331.5 3		
华泰 证券	2021061500 001220	迈克 生物	20 21 年 06 月 15 日	642,940. 00	15,500.0 0	14	3. 5	849.6 2		
华泰 证券	2021061500 001221	光 环 新 网	20 21 年 06 月 15 日	643,284. 00	42,800.0 0	14	3. 5	850.0 8		
华泰 证券	2021061500 001225	景 嘉 微	20 21 年 06 月 15 日	897,200. 00	10,000.0 0	14	3. 5	1,185. 62		
华泰 证券	2021061500 001226	昆 仑 万 维	20 21 年 06 月 15 日	590,525. 00	32,500.0 0	14	3. 5	780.3 6		
华泰 证券	2021061500 001229	普 利 制 药	20 21 年 06 月 15 日	514,696. 00	10,400.0 0	14	3. 5	680.1 5		
华 泰	2021061500 001231	寒 锐	20 21 年 06 月 15 日	737,200. 00	10,000.0 0	14	3. 5	974.1 9		

证 券		钻 业	年 06 月 15 日							
华 泰 证 券	2021061500 001233	万 孚 生 物	20 21 年 06 月 15 日	734,050. 00	10,600.0 0	14	3. 5	970.0 2		
华 泰 证 券	2021061500 001235	利 亚 德	20 21 年 06 月 15 日	631,904. 00	80,600.0 0	14	3. 5	835.0 4		
华 泰 证 券	2021061500 001237	华 宇 软 件	20 21 年 06 月 15 日	602,536. 00	32,800.0 0	14	3. 5	796.2 3		
华 泰 证 券	2021061500 001239	国 瓷 材 料	20 21 年 06 月 15 日	1,606,21 8.00	31,800.0 0	14	3. 5	2,122. 56		
华 泰 证 券	2021061500 001241	中 际 旭 创	20 21 年 06 月 15 日	886,146. 00	22,600.0 0	14	3. 5	1,171. 01		
华 泰 证 券	2021061500 001243	我 武 生 物	20 21 年 06 月 15 日	716,040. 00	10,400.0 0	14	3. 5	946.2 2		

			月 15 日							
华泰 证券	2021061500 001245	晶 盛 机 电	20 21 年 06 月 15 日	1,120,47 0.00	25,500.0 0	14	3. 5	1,480. 66		
华泰 证券	2021061500 001247	掌 趣 科 技	20 21 年 06 月 15 日	500,769. 00	109,100. 00	14	3. 5	661.7 5		
华泰 证券	2021061500 001249	蓝 色 光 标	20 21 年 06 月 15 日	505,600. 00	79,000.0 0	14	3. 5	668.1 3		
华泰 证券	2021061500 001251	新 宙 邦	20 21 年 06 月 15 日	1,058,26 2.00	11,400.0 0	14	3. 5	1,398. 46		
华泰 证券	2021061500 001253	碧 水 源	20 21 年 06 月 15 日	618,285. 00	87,700.0 0	14	3. 5	817.0 4		
华泰 证券	2021061500 001255	红 日 药 业	20 21 年 06 月 15 日	292,026. 00	71,400.0 0	14	3. 5	385.9 0		

			日							
华泰 证券	2021061500 001257	顺网 科技	20 21 年 06 月 15 日	278,692. 00	19,300.0 0	14	3. 5	368.2 8		
华泰 证券	2021061500 001259	长信 科技	20 21 年 06 月 15 日	771,768. 00	97,200.0 0	14	3. 5	1,019. 87		
华泰 证券	2021061500 001261	三聚 环保	20 21 年 06 月 15 日	326,959. 00	55,700.0 0	14	3. 5	432.0 7		
华泰 证券	2021061500 001263	特 锐 德	20 21 年 06 月 15 日	656,773. 00	24,700.0 0	14	3. 5	867.9 0		
华泰 证券	2021061500 001264	神州 泰岳	20 21 年 06 月 15 日	394,208. 00	77,600.0 0	14	3. 5	520.9 3		
华泰 证券	2021061500 001267	安科 生物	20 21 年 06 月 15 日	688,870. 00	45,500.0 0	14	3. 5	910.3 2		

华泰 证券 券	2021061500 001269	机 器 人	20 21 年 06 月 15 日	491,530. 00	49,400.0 0	14	3. 5	649.5 4		
华泰 证券 券	2021061500 001271	豆 神 教 育	20 21 年 06 月 15 日	178,665. 00	27,700.0 0	14	3. 5	236.1 0		
华泰 证券 券	2021061500 001272	网 宿 科 技	20 21 年 06 月 15 日	487,654. 00	77,900.0 0	14	3. 5	644.4 2		
华泰 证券 券	2021061500 001275	睿 创 微 纳	20 21 年 06 月 15 日	910,900. 00	10,000.0 0	14	3. 5	1,203. 72		
华泰 证券 券	2021061500 001277	虹 软 科 技	20 21 年 06 月 15 日	472,700. 00	10,000.0 0	14	3. 5	624.6 6		
华泰 证券 券	2021061500 001279	微 芯 生 物	20 21 年 06 月 15 日	392,200. 00	10,000.0 0	14	3. 5	518.2 8		
华泰 证券 券	2021061500 001281	道 通	20 21 年 06 月 21 日	875,200. 00	10,000.0 0	14	3. 5	1,156. 55		

证 券		科 技	年 06 月 15 日						
华 泰 证 券	2021061500 001283	晶 晨 股 份	20 21 年 06 月 15 日	917,900. 00	10,000.0 0	14	3. 5	1,212. 97	
华 泰 证 券	2021061500 001285	光 威 复 材	20 21 年 06 月 15 日	903,189. 00	12,300.0 0	14	3. 5	1,193. 53	
华 泰 证 券	2021061500 001361	微 芯 生 物	20 21 年 06 月 15 日	392,200. 00	10,000.0 0	14	3. 5	518.2 8	
华 泰 证 券	2021061500 001363	道 通 科 技	20 21 年 06 月 15 日	875,200. 00	10,000.0 0	14	3. 5	1,156. 55	
华 泰 证 券	2021061500 001375	晶 晨 股 份	20 21 年 06 月 15 日	917,900. 00	10,000.0 0	14	3. 5	1,212. 97	
华 泰 证 券	2021061500 001377	易 华	20 21 年 06	425,020. 00	15,800.0 0	14	3. 5	561.6 5	

		录	月							
			15							
			日							
华泰		欣	20							
证券		旺	21							
	2021061500		年							
	001379	达	06							
			月	1,454,77	43,700.0			3.	1,922.	
			15	3.00	0	14		5	43	
			日							
华泰		捷	20							
证券		成	21							
	2021061500	股	年							
	001381	份	06							
			月	366,833.	81,700.0			3.	484.7	
			15	00	0	14		5	6	
			日							
华泰		光	20							
证券		线	21							
	2021061500	传	年							
	001383	媒	06							
			月	526,580.	46,600.0			3.	695.8	
			15	00	0	14		5	6	
			日							
华泰		北	20							
证券		京	21							
	2021061500	君	年							
	001385	正	06							
			月	982,000.	10,000.0			3.	1,297.	
			15	00	0	14		5	68	
			日							
华泰		迪	20							
证券		安	21							
	2021061500	诊	年							
	001387	断	06							
			月	648,612.	17,200.0			3.	857.1	
			15	00	0	14		5	2	
			日							
华泰		华	20							
证券		策	21							
	2021061500	影	年							
	001388	视	06							
			月	267,894.	45,100.0			3.	354.0	
			15	00	0	14		5	1	
			日							

			日						
华泰 证券	2021061500 001391	华峰 超纤	20 21 年 06 月 15 日	250,880. 00	49,000.0 0	14	3. 5	331.5 3	
华泰 证券	2021061500 001393	顺网 科技	20 21 年 06 月 15 日	278,692. 00	19,300.0 0	14	3. 5	368.2 8	
华泰 证券	2021061500 001395	长盈 精密	20 21 年 06 月 15 日	504,165. 00	28,500.0 0	14	3. 5	666.2 4	
华泰 证券	2021061500 001397	东方 国信	20 21 年 06 月 15 日	351,680. 00	32,000.0 0	14	3. 5	464.7 3	
华泰 证券	2021061500 001399	汤臣 倍健	20 21 年 06 月 15 日	1,183,54 4.00	33,700.0 0	14	3. 5	1,564. 01	
华泰 证券	2021061500 001400	万达 信息	20 21 年 06 月 15 日	730,992. 00	47,100.0 0	14	3. 5	965.9 8	

华泰 证券	2021061500 001403	卫 宁 健 康	20 21 年 06 月 15 日	1,059,50 5.00	67,700.0 0	14	3. 5	1,400. 10		
华泰 证券	2021061500 001405	昆 仑 万 维	20 21 年 06 月 15 日	590,525. 00	32,500.0 0	14	3. 5	780.3 6		
华泰 证券	2021061500 001407	我 武 生 物	20 21 年 06 月 15 日	716,040. 00	10,400.0 0	14	3. 5	946.2 2		
华泰 证券	2021061500 001408	光 环 新 网	20 21 年 06 月 15 日	643,284. 00	42,800.0 0	14	3. 5	850.0 8		
华泰 证券	2021061500 001409	万 孚 生 物	20 21 年 06 月 15 日	734,050. 00	10,600.0 0	14	3. 5	970.0 2		
华泰 证券	2021061500 001413	景 嘉 微	20 21 年 06 月 15 日	897,200. 00	10,000.0 0	14	3. 5	1,185. 62		
华泰	2021061500 001415	迈 克	20 21	642,940. 00	15,500.0 0	14	3. 5	849.6 2		

证 券		生 物	年 06 月 15 日							
华 泰 证 券	2021061500 001417	国 瓷 材 料	20 21 年 06 月 15 日	1,606,21 8.00	31,800.0 0	14	3. 5	2,122. 56		
华 泰 证 券	2021061500 001419	晶 盛 机 电	20 21 年 06 月 15 日	1,120,47 0.00	25,500.0 0	14	3. 5	1,480. 66		
华 泰 证 券	2021061500 001420	华 宇 软 件	20 21 年 06 月 15 日	602,536. 00	32,800.0 0	14	3. 5	796.2 3		
华 泰 证 券	2021061500 001423	开 山 股 份	20 21 年 06 月 15 日	228,435. 00	15,700.0 0	14	3. 5	301.8 7		
华 泰 证 券	2021061500 001425	中 际 旭 创	20 21 年 06 月 15 日	886,146. 00	22,600.0 0	14	3. 5	1,171. 01		
华 泰 证 券	2021061500 001427	利 亚	20 21 年 06	631,904. 00	80,600.0 0	14	3. 5	835.0 4		

		德	月						
			15						
			日						
华泰 证券	2021061500 001429	掌 趣 科 技	20 21 年 06 月 15 日	500,769. 00	109,100. 00	14	3. 5	661.7 5	
华泰 证券	2021061500 001431	长 信 科 技	20 21 年 06 月 15 日	771,768. 00	97,200.0 0	14	3. 5	1,019. 87	
华泰 证券	2021061500 001433	新 宙 邦	20 21 年 06 月 15 日	1,058,26 2.00	11,400.0 0	14	3. 5	1,398. 46	
华泰 证券	2021061500 001435	红 日 药 业	20 21 年 06 月 15 日	292,026. 00	71,400.0 0	14	3. 5	385.9 0	
华泰 证券	2021061500 001437	机 器 人	20 21 年 06 月 15 日	491,530. 00	49,400.0 0	14	3. 5	649.5 4	
华泰 证券	2021061500 001439	三 聚 环 保	20 21 年 06 月 15 日	326,959. 00	55,700.0 0	14	3. 5	432.0 7	

			日						
华泰 证券	2021061500 001441	碧 水 源	20 21 年 06 月 15 日	618,285. 00	87,700.0 0	14	3. 5	817.0 4	
华泰 证券	2021061500 001443	蓝 色 光 标	20 21 年 06 月 15 日	505,600. 00	79,000.0 0	14	3. 5	668.1 3	
华泰 证券	2021061500 001445	网 宿 科 技	20 21 年 06 月 15 日	487,654. 00	77,900.0 0	14	3. 5	644.4 2	
华泰 证券	2021061500 001447	特 锐 德	20 21 年 06 月 15 日	656,773. 00	24,700.0 0	14	3. 5	867.9 0	
华泰 证券	2021061500 001449	豆 神 教 育	20 21 年 06 月 15 日	178,665. 00	27,700.0 0	14	3. 5	236.1 0	
华泰 证券	2021061500 001451	安 科 生 物	20 21 年 06 月 15 日	688,870. 00	45,500.0 0	14	3. 5	910.3 2	

华泰 证券	2021061500 001453	神 州 泰 岳	20 21 年 06 月 15 日	394,208. 00	77,600.0 0	14	3. 5	520.9 3		
华泰 证券	2021061500 001455	寒 锐 钻 业	20 21 年 06 月 15 日	737,200. 00	10,000.0 0	14	3. 5	974.1 9		
华泰 证券	2021061500 001457	虹 软 科 技	20 21 年 06 月 15 日	472,700. 00	10,000.0 0	14	3. 5	624.6 6		
华泰 证券	2021061500 001459	睿 创 微 纳	20 21 年 06 月 15 日	910,900. 00	10,000.0 0	14	3. 5	1,203. 72		
华泰 证券	2021061500 001461	光 威 复 材	20 21 年 06 月 15 日	903,189. 00	12,300.0 0	14	3. 5	1,193. 53		
华泰 证券	2021061500 001463	普 利 制 药	20 21 年 06 月 15 日	514,696. 00	10,400.0 0	14	3. 5	680.1 5		
华泰	2021061800 000994	捷 成	20 21 年 06 月 21 日	427,291. 00	81,700.0 0	14	3. 5	564.6 5		

证 券		股 份	年 06 月 18 日							
华 泰 证 券	2021061800 000996	欣 旺 达	20 21 年 06 月 18 日	1,331,53 9.00	43,700.0 0	14	3. 5	1,759. 59		
华 泰 证 券	2021061800 000997	易 华 录	20 21 年 06 月 18 日	422,966. 00	15,800.0 0	14	3. 5	558.9 4		
华 泰 证 券	2021061800 001000	北 京 君 正	20 21 年 06 月 18 日	995,900. 00	10,000.0 0	14	3. 5	1,316. 05		
华 泰 证 券	2021061800 001002	卫 宁 健 康	20 21 年 06 月 18 日	1,018,20 8.00	67,700.0 0	14	3. 5	1,345. 53		
华 泰 证 券	2021061800 001004	迪 安 诊 断	20 21 年 06 月 18 日	652,396. 00	17,200.0 0	14	3. 5	862.1 2		
华 泰 证 券	2021061800 001005	光 线 传 媒	20 21 年 06 月 18 日	531,240. 00	46,600.0 0	14	3. 5	702.0 2		

			月 18 日							
华泰 证券	2021061800 001008	华策 影视	20 21 年 06 月 18 日	271,051. 00	45,100.0 0	14	3. 5	358.1 8		
华泰 证券	2021061800 001010	顺网 科技	20 21 年 06 月 18 日	269,235. 00	19,300.0 0	14	3. 5	355.7 9		
华泰 证券	2021061800 001012	汤臣 倍健	20 21 年 06 月 18 日	1,162,31 3.00	33,700.0 0	14	3. 5	1,535. 96		
华泰 证券	2021061800 001013	长盈 精密	20 21 年 06 月 18 日	493,905. 00	28,500.0 0	14	3. 5	652.6 8		
华泰 证券	2021061800 001016	华峰 超纤	20 21 年 06 月 18 日	242,060. 00	49,000.0 0	14	3. 5	319.8 7		
华泰 证券	2021061800 001018	万达 信息	20 21 年 06 月 18 日	731,934. 00	47,100.0 0	14	3. 5	967.2 3		

			日							
华泰 证券	2021061800 001020	东方 国信	20 21 年 06 月 18 日	344,000. 00	32,000.0 0	14	3. 5	454.5 8		
华泰 证券	2021061800 001022	光 环 新 网	20 21 年 06 月 18 日	650,560. 00	42,800.0 0	14	3. 5	859.6 9		
华泰 证券	2021061800 001024	昆 仑 万 维	20 21 年 06 月 18 日	586,625. 00	32,500.0 0	14	3. 5	775.2 1		
华泰 证券	2021061800 001025	我 武 生 物	20 21 年 06 月 18 日	690,664. 00	10,400.0 0	14	3. 5	912.6 9		
华泰 证券	2021061800 001028	国 瓷 材 料	20 21 年 06 月 18 日	1,541,66 4.00	31,800.0 0	14	3. 5	2,037. 26		
华泰 证券	2021061800 001030	万 孚 生 物	20 21 年 06 月 18 日	727,478. 00	10,600.0 0	14	3. 5	961.3 4		

华泰 证券 券	2021061800 001031	迈 克 生 物	20 21 年 06 月 18 日	647,900. 00	15,500.0 0	14	3. 5	856.1 8		
华泰 证券 券	2021061800 001032	寒 锐 钻 业	20 21 年 06 月 18 日	733,100. 00	10,000.0 0	14	3. 5	968.7 7		
华泰 证券 券	2021061800 001033	景 嘉 微	20 21 年 06 月 18 日	970,000. 00	10,000.0 0	14	3. 5	1,281. 82		
华泰 证券 券	2021061800 001038	华 宇 软 件	20 21 年 06 月 18 日	588,760. 00	32,800.0 0	14	3. 5	778.0 3		
华泰 证券 券	2021061800 001040	开 山 股 份	20 21 年 06 月 18 日	215,090. 00	15,700.0 0	14	3. 5	284.2 3		
华泰 证券 券	2021061800 001042	利 亚 德	20 21 年 06 月 18 日	645,606. 00	80,600.0 0	14	3. 5	853.1 5		
华泰 券	2021061800 001044	掌 趣	20 21 年 06 月 21 日	506,224. 00	109,100. 00	14	3. 5	668.9 6		

证 券		科 技	年 06 月 18 日							
华 泰 证 券	2021061800 001046	晶 盛 机 电	20 21 年 06 月 18 日	1,127,35 5.00	25,500.0 0	14	3. 5	1,489. 76		
华 泰 证 券	2021061800 001047	中 际 旭 创	20 21 年 06 月 18 日	899,480. 00	22,600.0 0	14	3. 5	1,188. 63		
华 泰 证 券	2021061800 001050	新 宙 邦	20 21 年 06 月 18 日	1,049,94 0.00	11,400.0 0	14	3. 5	1,387. 46		
华 泰 证 券	2021061800 001052	机 器 人	20 21 年 06 月 18 日	526,110. 00	49,400.0 0	14	3. 5	695.2 4		
华 泰 证 券	2021061800 001053	红 日 药 业	20 21 年 06 月 18 日	292,026. 00	71,400.0 0	14	3. 5	385.9 0		
华 泰 证 券	2021061800 001055	蓝 色 光 标	20 21 年 06 月 18 日	502,440. 00	79,000.0 0	14	3. 5	663.9 6		

			月 18 日							
华泰 证 券	2021061800 001058	长 信 科 技	20 21 年 06 月 18 日	798,012. 00	97,200.0 0	14	3. 5	1,054. 55		
华泰 证 券	2021061800 001060	三 聚 环 保	20 21 年 06 月 18 日	308,021. 00	55,700.0 0	14	3. 5	407.0 4		
华泰 证 券	2021061800 001062	特 锐 德	20 21 年 06 月 18 日	642,200. 00	24,700.0 0	14	3. 5	848.6 5		
华泰 证 券	2021061800 001063	碧 水 源	20 21 年 06 月 18 日	620,916. 00	87,700.0 0	14	3. 5	820.5 2		
华泰 证 券	2021061800 001066	网 宿 科 技	20 21 年 06 月 18 日	484,538. 00	77,900.0 0	14	3. 5	640.3 0		
华泰 证 券	2021061800 001068	神 州 泰 岳	20 21 年 06 月 18 日	390,328. 00	77,600.0 0	14	3. 5	515.8 1		

			日							
华泰 证券	2021061800 001069	豆 神 教 育	20 21 年 06 月 18 日	169,801. 00	27,700.0 0	14	3. 5	224.3 9		
华泰 证券	2021061800 001072	安 科 生 物	20 21 年 06 月 18 日	692,965. 00	45,500.0 0	14	3. 5	915.7 3		
华泰 证券	2021061800 001074	普 利 制 药	20 21 年 06 月 18 日	526,344. 00	10,400.0 0	14	3. 5	695.5 5		
华泰 证券	2021061800 001076	虹 软 科 技	20 21 年 06 月 18 日	481,400. 00	10,000.0 0	14	3. 5	636.1 5		
华泰 证券	2021061800 001078	睿 创 微 纳	20 21 年 06 月 18 日	910,700. 00	10,000.0 0	14	3. 5	1,203. 46		
华泰 证券	2021061800 001080	微 芯 生 物	20 21 年 06 月 18 日	415,900. 00	10,000.0 0	14	3. 5	549.6 0		

华泰 证券	2021061800 001082	道 通 科 技	20 21 年 06 月 18 日	864,500. 00	10,000.0 0	14	3. 5	1,142. 41		
华泰 证券	2021061800 001084	晶 晨 股 份	20 21 年 06 月 18 日	984,600. 00	10,000.0 0	14	3. 5	1,301. 12		
华泰 证券	2021061800 001086	光 威 复 材	20 21 年 06 月 18 日	888,675. 00	12,300.0 0	14	3. 5	1,174. 35		
华泰 证券	2021061800 001184	易 华 录	20 21 年 06 月 18 日	422,966. 00	15,800.0 0	14	3. 5	558.9 4		
华泰 证券	2021061800 001186	欣 旺 达	20 21 年 06 月 18 日	1,331,53 9.00	43,700.0 0	14	3. 5	1,759. 59		
华泰 证券	2021061800 001187	北 京 君 正	20 21 年 06 月 18 日	995,900. 00	10,000.0 0	14	3. 5	1,316. 05		
华泰	2021061800 001190	捷 成	20 21 年 06 月 21 日	427,291. 00	81,700.0 0	14	3. 5	564.6 5		

证 券		股 份	年 06 月 18 日							
华 泰 证 券	2021061800 001192	卫 宁 健 康	20 21 年 06 月 18 日	1,018,20 8.00	67,700.0 0	14	3. 5	1,345. 53		
华 泰 证 券	2021061800 001194	光 线 传 媒	20 21 年 06 月 18 日	531,240. 00	46,600.0 0	14	3. 5	702.0 2		
华 泰 证 券	2021061800 001196	迪 安 诊 断	20 21 年 06 月 18 日	652,396. 00	17,200.0 0	14	3. 5	862.1 2		
华 泰 证 券	2021061800 001198	华 策 影 视	20 21 年 06 月 18 日	271,051. 00	45,100.0 0	14	3. 5	358.1 8		
华 泰 证 券	2021061800 001200	长 盈 精 密	20 21 年 06 月 18 日	493,905. 00	28,500.0 0	14	3. 5	652.6 8		
华 泰 证 券	2021061800 001202	顺 网 科 技	20 21 年 06 月 18 日	269,235. 00	19,300.0 0	14	3. 5	355.7 9		

			月 18 日							
华泰 证券	2021061800 001204	汤 臣 倍 健	20 21 年 06 月 18 日	1,162,31 3.00	33,700.0 0	14	3. 5	1,535. 96		
华泰 证券	2021061800 001206	万 达 信 息	20 21 年 06 月 18 日	731,934. 00	47,100.0 0	14	3. 5	967.2 3		
华泰 证券	2021061800 001208	华 峰 超 纤	20 21 年 06 月 18 日	242,060. 00	49,000.0 0	14	3. 5	319.8 7		
华泰 证券	2021061800 001210	东 方 国 信	20 21 年 06 月 18 日	344,000. 00	32,000.0 0	14	3. 5	454.5 8		
华泰 证券	2021061800 001212	昆 仑 万 维	20 21 年 06 月 18 日	586,625. 00	32,500.0 0	14	3. 5	775.2 1		
华泰 证券	2021061800 001214	光 环 新 网	20 21 年 06 月 18 日	650,560. 00	42,800.0 0	14	3. 5	859.6 9		

			日							
华泰 证券	2021061800 001216	我 武 生 物	20 21 年 06 月 18 日	690,664. 00	10,400.0 0	14	3. 5	912.6 9		
华泰 证券	2021061800 001218	寒 锐 钻 业	20 21 年 06 月 18 日	733,100. 00	10,000.0 0	14	3. 5	968.7 7		
华泰 证券	2021061800 001220	迈 克 生 物	20 21 年 06 月 18 日	647,900. 00	15,500.0 0	14	3. 5	856.1 8		
华泰 证券	2021061800 001222	万 孚 生 物	20 21 年 06 月 18 日	727,478. 00	10,600.0 0	14	3. 5	961.3 4		
华泰 证券	2021061800 001224	景 嘉 微	20 21 年 06 月 18 日	970,000. 00	10,000.0 0	14	3. 5	1,281. 82		
华泰 证券	2021061800 001226	国 瓷 材 料	20 21 年 06 月 18 日	1,541,66 4.00	31,800.0 0	14	3. 5	2,037. 26		

华泰 证券 券	2021061800 001227	华 宇 软 件	20 21 年 06 月 18 日	588,760. 00	32,800.0 0	14	3. 5	778.0 3		
华泰 证券 券	2021061800 001229	开 山 股 份	20 21 年 06 月 18 日	215,090. 00	15,700.0 0	14	3. 5	284.2 3		
华泰 证券 券	2021061800 001232	晶 盛 机 电	20 21 年 06 月 18 日	1,127,35 5.00	25,500.0 0	14	3. 5	1,489. 76		
华泰 证券 券	2021061800 001234	利 亚 德	20 21 年 06 月 18 日	645,606. 00	80,600.0 0	14	3. 5	853.1 5		
华泰 证券 券	2021061800 001235	掌 趣 科 技	20 21 年 06 月 18 日	506,224. 00	109,100. 00	14	3. 5	668.9 6		
华泰 证券 券	2021061800 001237	中 际 旭 创	20 21 年 06 月 18 日	899,480. 00	22,600.0 0	14	3. 5	1,188. 63		
华泰 证券 券	2021061800 001240	新	20 21 年 06 月 21 日	1,049,94 0.00	11,400.0 0	14	3. 5	1,387. 46		

证 券		宙 邦	年 06 月 18 日							
华 泰 证 券	2021061800 001242	红 日 药 业	20 21 年 06 月 18 日	292,026. 00	71,400.0 0	14	3. 5	385.9 0		
华 泰 证 券	2021061800 001244	机 器 人	20 21 年 06 月 18 日	526,110. 00	49,400.0 0	14	3. 5	695.2 4		
华 泰 证 券	2021061800 001246	蓝 色 光 标	20 21 年 06 月 18 日	502,440. 00	79,000.0 0	14	3. 5	663.9 6		
华 泰 证 券	2021061800 001247	长 信 科 技	20 21 年 06 月 18 日	798,012. 00	97,200.0 0	14	3. 5	1,054. 55		
华 泰 证 券	2021061800 001248	三 聚 环 保	20 21 年 06 月 18 日	308,021. 00	55,700.0 0	14	3. 5	407.0 4		
华 泰 证 券	2021061800 001252	碧 水	20 21 年 06 月 18 日	620,916. 00	87,700.0 0	14	3. 5	820.5 2		

		源	月							
			18							
			日							
华泰 证券	2021061800 001254	特 锐 德	20 21 年 06 月 18 日	642,200. 00	24,700.0 0	14	3. 5	848.6 5		
华泰 证券	2021061800 001256	神 州 泰 岳	20 21 年 06 月 18 日	390,328. 00	77,600.0 0	14	3. 5	515.8 1		
华泰 证券	2021061800 001258	网 宿 科 技	20 21 年 06 月 18 日	484,538. 00	77,900.0 0	14	3. 5	640.3 0		
华泰 证券	2021061800 001259	豆 神 教 育	20 21 年 06 月 18 日	169,801. 00	27,700.0 0	14	3. 5	224.3 9		
华泰 证券	2021061800 001261	安 科 生 物	20 21 年 06 月 18 日	692,965. 00	45,500.0 0	14	3. 5	915.7 3		
华泰 证券	2021061800 001264	普 利 制 药	20 21 年 06 月 18 日	526,344. 00	10,400.0 0	14	3. 5	695.5 5		

			日							
华泰 证券	2021061800 001266	睿 创 微 纳	20 21 年 06 月 18 日	910,700. 00	10,000.0 0	14	3. 5	1,203. 46		
华泰 证券	2021061800 001268	微 芯 生 物	20 21 年 06 月 18 日	415,900. 00	10,000.0 0	14	3. 5	549.6 0		
华泰 证券	2021061800 001270	道 通 科 技	20 21 年 06 月 18 日	864,500. 00	10,000.0 0	14	3. 5	1,142. 41		
华泰 证券	2021061800 001272	虹 软 科 技	20 21 年 06 月 18 日	481,400. 00	10,000.0 0	14	3. 5	636.1 5		
华泰 证券	2021061800 001274	晶 晨 股 份	20 21 年 06 月 18 日	984,600. 00	10,000.0 0	14	3. 5	1,301. 12		
华泰 证券	2021061800 001276	光 威 复 材	20 21 年 06 月 18 日	888,675. 00	12,300.0 0	14	3. 5	1,174. 35		

华泰 证券	2021062100 001439	长 信 科 技	20 21 年 06 月 21 日	805,788. 00	97,200.0 0	14	3. 5	1,064. 82		
华泰 证券	2021062100 001441	华 策 影 视	20 21 年 06 月 21 日	272,404. 00	45,100.0 0	14	3. 5	359.9 7		
华泰 证券	2021062100 001442	长 盈 精 密	20 21 年 06 月 21 日	513,855. 00	28,500.0 0	14	3. 5	679.0 4		
华泰 证券	2021062100 001445	三 聚 环 保	20 21 年 06 月 21 日	335,314. 00	55,700.0 0	14	3. 5	443.1 1		
华泰 证券	2021062100 001447	碧 水 源	20 21 年 06 月 21 日	617,408. 00	87,700.0 0	14	3. 5	815.8 8		
华泰 证券	2021062100 001449	顺 网 科 技	20 21 年 06 月 21 日	265,375. 00	19,300.0 0	14	3. 5	350.6 8		
华泰	2021062100 001451	蓝 色	20 21 年 06 月 21 日	499,280. 00	79,000.0 0	14	3. 5	659.7 8		

证 券		光 标	年 06 月 21 日							
华 泰 证 券	2021062100 001453	豆 神 教 育	20 21 年 06 月 21 日	162,322. 00	27,700.0 0	14	3. 5	214.5 0		
华 泰 证 券	2021062100 001455	网 宿 科 技	20 21 年 06 月 21 日	476,748. 00	77,900.0 0	14	3. 5	630.0 1		
华 泰 证 券	2021062100 001457	新 宙 邦	20 21 年 06 月 21 日	1,035,23 4.00	11,400.0 0	14	3. 5	1,368. 03		
华 泰 证 券	2021062100 001459	安 科 生 物	20 21 年 06 月 21 日	697,515. 00	45,500.0 0	14	3. 5	921.7 4		
华 泰 证 券	2021062100 001461	红 日 药 业	20 21 年 06 月 21 日	294,168. 00	71,400.0 0	14	3. 5	388.7 3		
华 泰 证 券	2021062100 001463	汤 臣 倍 健	20 21 年 06 月 21 日	1,228,02 8.00	33,700.0 0	14	3. 5	1,622. 80		

			月 21 日							
华泰 证券	2021062100 001465	开 山 股 份	20 21 年 06 月 21 日	210,066. 00	15,700.0 0	14	3. 5	277.6 0		
华泰 证券	2021062100 001466	机 器 人	20 21 年 06 月 21 日	518,700. 00	49,400.0 0	14	3. 5	685.4 5		
华泰 证券	2021062100 001469	卫 宁 健 康	20 21 年 06 月 21 日	1,029,71 7.00	67,700.0 0	14	3. 5	1,360. 74		
华泰 证券	2021062100 001471	光 线 传 媒	20 21 年 06 月 21 日	520,056. 00	46,600.0 0	14	3. 5	687.2 4		
华泰 证券	2021062100 001473	利 亚 德	20 21 年 06 月 21 日	648,830. 00	80,600.0 0	14	3. 5	857.4 1		
华泰 证券	2021062100 001475	欣 旺 达	20 21 年 06 月 21 日	1,361,25 5.00	43,700.0 0	14	3. 5	1,798. 85		

			日							
华泰 证券	2021062100 001476	易 华 录	20 21 年 06 月 21 日	418,384. 00	15,800.0 0	14	3. 5	552.8 8		
华泰 证券	2021062100 001479	华 峰 超 纤	20 21 年 06 月 21 日	248,920. 00	49,000.0 0	14	3. 5	328.9 4		
华泰 证券	2021062100 001481	迪 安 诊 断	20 21 年 06 月 21 日	646,720. 00	17,200.0 0	14	3. 5	854.6 2		
华泰 证券	2021062100 001482	华 宇 软 件	20 21 年 06 月 21 日	590,072. 00	32,800.0 0	14	3. 5	779.7 6		
华泰 证券	2021062100 001483	东 方 国 信	20 21 年 06 月 21 日	350,080. 00	32,000.0 0	14	3. 5	462.6 2		
华泰 证券	2021062100 001487	万 达 信 息	20 21 年 06 月 21 日	715,449. 00	47,100.0 0	14	3. 5	945.4 4		

华泰 证券 券	2021062100 001488	国 瓷 材 料	20 21 年 06 月 21 日	1,525,12 8.00	31,800.0 0	14	3. 5	2,015. 41		
华泰 证券 券	2021062100 001491	捷 成 股 份	20 21 年 06 月 21 日	419,121. 00	81,700.0 0	14	3. 5	553.8 5		
华泰 证券 券	2021062100 001493	神 州 泰 岳	20 21 年 06 月 21 日	398,088. 00	77,600.0 0	14	3. 5	526.0 6		
华泰 证券 券	2021062100 001495	特 锐 德	20 21 年 06 月 21 日	763,477. 00	24,700.0 0	14	3. 5	1,008. 91		
华泰 证券 券	2021062100 001497	中 际 旭 创	20 21 年 06 月 21 日	870,100. 00	22,600.0 0	14	3. 5	1,149. 81		
华泰 证券 券	2021062100 001499	睿 创 微 纳	20 21 年 06 月 21 日	955,500. 00	10,000.0 0	14	3. 5	1,262. 66		
华泰	2021062100 001501	微 芯	20 21	408,100. 00	10,000.0 0	14	3. 5	539.2 9		

证 券		生 物	年 06 月 21 日							
华 泰 证 券	2021062100 001504	光 威 复 材	20 21 年 06 月 21 日	915,612. 00	12,300.0 0	14	3. 5	1,209. 95		
华 泰 证 券	2021062100 001506	普 利 制 药	20 21 年 06 月 21 日	530,400. 00	10,400.0 0	14	3. 5	700.9 1		
华 泰 证 券	2021062100 001508	我 武 生 物	20 21 年 06 月 21 日	673,712. 00	10,400.0 0	14	3. 5	890.2 9		
华 泰 证 券	2021062100 001510	万 孚 生 物	20 21 年 06 月 21 日	742,848. 00	10,600.0 0	14	3. 5	981.6 5		
华 泰 证 券	2021062100 001511	晶 盛 机 电	20 21 年 06 月 21 日	1,272,45 0.00	25,500.0 0	14	3. 5	1,681. 50		
华 泰 证 券	2021062100 001513	掌 趣 科 技	20 21 年 06 月 21 日	508,406. 00	109,100. 00	14	3. 5	671.8 4		

			月 21 日							
华泰 证券	2021062100 001516	迈 克 生 物	20 21 年 06 月 21 日	650,380. 00	15,500.0 0	14	3. 5	859.4 6		
华泰 证券	2021062100 001518	昆 仑 万 维	20 21 年 06 月 21 日	584,025. 00	32,500.0 0	14	3. 5	771.7 7		
华泰 证券	2021062100 001519	光 环 新 网	20 21 年 06 月 21 日	641,572. 00	42,800.0 0	14	3. 5	847.8 2		
华泰 证券	2021062200 001320	光 威 复 材	20 21 年 06 月 22 日	902,697. 00	12,300.0 0	28	3. 5	2,385. 77		
华泰 证券	2021062200 001322	万 孚 生 物	20 21 年 06 月 22 日	713,062. 00	10,600.0 0	28	3. 5	1,884. 58		
华泰 证券	2021062200 001324	寒 锐 钴 业	20 21 年 06 月 22 日	725,800. 00	10,000.0 0	28	3. 5	1,918. 24		

			日						
华泰 证券	2021062200 001326	普利 制药	20 21 年 06 月 22 日	520,000. 00	10,400.0 0	28	3. 5	1,374. 33	
华泰 证券	2021062200 001328	虹软 科技	20 21 年 06 月 22 日	475,000. 00	10,000.0 0	28	3. 5	1,255. 39	
华泰 证券	2021062200 001330	晶晨 股份	20 21 年 06 月 22 日	1,068,60 0.00	10,000.0 0	28	3. 5	2,824. 24	
华泰 证券	2021062200 001332	微芯 生物	20 21 年 06 月 22 日	408,300. 00	10,000.0 0	28	3. 5	1,079. 11	
华泰 证券	2021062200 001334	睿创 微纳	20 21 年 06 月 22 日	961,200. 00	10,000.0 0	28	3. 5	2,540. 39	
华泰 证券	2021062200 001336	迈克 生物	20 21 年 06 月 22 日	647,435. 00	15,500.0 0	28	3. 5	1,711. 13	

华泰 证券 券	2021062200 001338	特 锐 德	20 21 年 06 月 22 日	733,837. 00	24,700.0 0	28	3. 5	1,939. 48		
华泰 证券 券	2021062200 001340	新 宙 邦	20 21 年 06 月 22 日	1,049,02 8.00	11,400.0 0	28	3. 5	2,772. 51		
华泰 证券 券	2021062200 001341	神 州 泰 岳	20 21 年 06 月 22 日	383,344. 00	77,600.0 0	28	3. 5	1,013. 15		
华泰 证券 券	2021062200 001343	安 科 生 物	20 21 年 06 月 22 日	692,965. 00	45,500.0 0	28	3. 5	1,831. 46		
华泰 证券 券	2021062200 001345	机 器 人	20 21 年 06 月 22 日	526,110. 00	49,400.0 0	28	3. 5	1,390. 47		
华泰 证券 券	2021062200 001346	红 日 药 业	20 21 年 06 月 22 日	294,168. 00	71,400.0 0	28	3. 5	777.4 7		
华泰 证券 券	2021062200 001350	豆 神	20 21 年 06 月 21 日	170,078. 00	27,700.0 0	28	3. 5	449.5 0		

证 券		教 育	年 06 月 22 日							
华 泰 证 券	2021062200 001352	网 宿 科 技	20 21 年 06 月 22 日	483,759. 00	77,900.0 0	28	3. 5	1,278. 54		
华 泰 证 券	2021062200 001354	国 瓷 材 料	20 21 年 06 月 22 日	1,564,56 0.00	31,800.0 0	28	3. 5	4,135. 03		
华 泰 证 券	2021062200 001355	蓝 色 光 标	20 21 年 06 月 22 日	492,960. 00	79,000.0 0	28	3. 5	1,302. 86		
华 泰 证 券	2021062200 001358	华 宇 软 件	20 21 年 06 月 22 日	583,184. 00	32,800.0 0	28	3. 5	1,541. 32		
华 泰 证 券	2021062200 001359	开 山 股 份	20 21 年 06 月 22 日	210,694. 00	15,700.0 0	28	3. 5	556.8 5		
华 泰 证 券	2021062200 001360	迪 安 诊 断	20 21 年 06 月 22 日	648,440. 00	17,200.0 0	28	3. 5	1,713. 78		

			月 22 日						
华泰 证 券	2021062200 001364	光 线 传 媒	20 21 年 06 月 22 日	515,396. 00	46,600.0 0	28	3. 5	1,362. 16	
华泰 证 券	2021062200 001366	卫 宁 健 康	20 21 年 06 月 22 日	1,024,30 1.00	67,700.0 0	34	3. 5	3,287. 27	
华泰 证 券	2021062200 001368	利 亚 德	20 21 年 06 月 22 日	632,710. 00	80,600.0 0	28	3. 5	1,672. 21	
华泰 证 券	2021062200 001370	昆 仑 万 维	20 21 年 06 月 22 日	590,850. 00	32,500.0 0	28	3. 5	1,561. 58	
华泰 证 券	2021062200 001371	掌 趣 科 技	20 21 年 06 月 22 日	497,496. 00	109,100. 00	28	3. 5	1,314. 85	
华泰 证 券	2021062200 001372	我 武 生 物	20 21 年 06 月 22 日	680,992. 00	10,400.0 0	28	3. 5	1,799. 82	

			日						
华泰 证券	2021062200 001374	中 际 旭 创	20 21 年 06 月 22 日	849,082. 00	22,600.0 0	28	3. 5	2,244. 07	
华泰 证券	2021062200 001376	光 环 新 网	20 21 年 06 月 22 日	656,980. 00	42,800.0 0	28	3. 5	1,736. 35	
华泰 证券	2021062200 001380	晶 盛 机 电	20 21 年 06 月 22 日	1,216,35 0.00	25,500.0 0	28	3. 5	3,214. 73	
华泰 证券	2021062200 001382	顺 网 科 技	20 21 年 06 月 22 日	273,867. 00	19,300.0 0	28	3. 5	723.8 1	
华泰 证券	2021062200 001384	华 策 影 视	20 21 年 06 月 22 日	275,110. 00	45,100.0 0	28	3. 5	727.1 0	
华泰 证券	2021062200 001386	长 盈 精 密	20 21 年 06 月 22 日	541,500. 00	28,500.0 0	28	3. 5	1,431. 15	

华泰 证券 券	2021062200 001387	碧 水 源	20 21 年 06 月 22 日	620,916. 00	87,700.0 0	28	3. 5	1,641. 04		
华泰 证券 券	2021062200 001390	三 聚 环 保	20 21 年 06 月 22 日	339,213. 00	55,700.0 0	28	3. 5	896.5 2		
华泰 证券 券	2021062200 001392	长 信 科 技	20 21 年 06 月 22 日	800,928. 00	97,200.0 0	28	3. 5	2,116. 80		
华泰 证券 券	2021062200 001393	欣 旺 达	20 21 年 06 月 22 日	1,382,23 1.00	43,700.0 0	28	3. 5	3,653. 15		
华泰 证券 券	2021062200 001395	汤 臣 倍 健	20 21 年 06 月 22 日	1,218,25 5.00	33,700.0 0	28	3. 5	3,219. 77		
华泰 证券 券	2021062200 001398	捷 成 股 份	20 21 年 06 月 22 日	400,330. 00	81,700.0 0	28	3. 5	1,058. 05		
华泰	2021062200 001400	易	20 21	412,064. 00	15,800.0 0	28	3. 5	1,089. 06		

证 券		华 录	年 06 月 22 日							
华 泰 证 券	2021062200 001402	东 方 国 信	20 21 年 06 月 22 日	336,960. 00	32,000.0 0	28	3. 5	890.5 6		
华 泰 证 券	2021062200 001404	华 峰 超 纤	20 21 年 06 月 22 日	245,980. 00	49,000.0 0	28	3. 5	650.1 1		
华 泰 证 券	2021062200 001406	万 达 信 息	20 21 年 06 月 22 日	698,964. 00	47,100.0 0	28	3. 5	1,847. 32		
兴 业 证 券	2021062300 002109	虹 软 科 技	20 21 年 06 月 23 日	471,100. 00	10,000.0 0	14	3. 2	569.1 8		
兴 业 证 券	2021062300 002111	华 策 影 视	20 21 年 06 月 23 日	137,700. 00	22,500.0 0	14	3. 2	166.3 7		
兴 业 证 券	2021062300 002113	长 盈 精 密	20 21 年 06 月 06	299,762. 00	14,200.0 0	14	3. 2	362.1 7		

			月 23 日						
兴 业 证 券	2021062300 002114	顺 网 科 技	20 21 年 06 月 23 日	267,884. 00	19,300.0 0	14	3. 2	323.6 6	
兴 业 证 券	2021062300 002117	万 达 信 息	20 21 年 06 月 23 日	354,615. 00	23,500.0 0	14	3. 2	428.4 5	
兴 业 证 券	2021062300 002119	汤 臣 倍 健	20 21 年 06 月 23 日	601,104. 00	16,800.0 0	14	3. 2	726.2 5	
兴 业 证 券	2021062300 002120	长 信 科 技	20 21 年 06 月 23 日	416,988. 00	48,600.0 0	14	3. 2	503.8 0	
兴 业 证 券	2021062300 002123	东 方 国 信	20 21 年 06 月 23 日	170,720. 00	16,000.0 0	14	3. 2	206.2 6	
兴 业 证 券	2021062300 002125	新 宙 邦	20 21 年 06 月 23 日	1,054,50 0.00	11,400.0 0	14	3. 2	1,274. 05	

			日						
兴 业 证 券	2021062300 002126	蓝 色 光 标	20 21 年 06 月 23 日	245,690. 00	39,500.0 0	14	3. 2	296.8 4	
兴 业 证 券	2021062300 002129	红 日 药 业	20 21 年 06 月 23 日	145,656. 00	35,700.0 0	14	3. 2	175.9 8	
兴 业 证 券	2021062300 002131	碧 水 源	20 21 年 06 月 23 日	323,682. 00	43,800.0 0	14	3. 2	391.0 7	
兴 业 证 券	2021062300 002132	开 山 股 份	20 21 年 06 月 23 日	210,537. 00	15,700.0 0	14	3. 2	254.3 7	
兴 业 证 券	2021062300 002134	三 聚 环 保	20 21 年 06 月 23 日	168,468. 00	27,800.0 0	14	3. 2	203.5 4	
兴 业 证 券	2021062300 002137	华 宇 软 件	20 21 年 06 月 23 日	289,132. 00	16,400.0 0	14	3. 2	349.3 3	

兴 业 证 券	2021062300 002138	国 瓷 材 料	20 21 年 06 月 23 日	775,125. 00	15,900.0 0	14	3. 2	936.5 0		
兴 业 证 券	2021062300 002140	光 线 传 媒	20 21 年 06 月 23 日	258,397. 00	23,300.0 0	14	3. 2	312.1 9		
兴 业 证 券	2021062300 002142	利 亚 德	20 21 年 06 月 23 日	333,281. 00	40,300.0 0	14	3. 2	402.6 7		
兴 业 证 券	2021062300 002144	迪 安 诊 断	20 21 年 06 月 23 日	641,560. 00	17,200.0 0	14	3. 2	775.1 3		
兴 业 证 券	2021062300 002145	捷 成 股 份	20 21 年 06 月 23 日	201,144. 00	40,800.0 0	14	3. 2	243.0 2		
兴 业 证 券	2021062300 002146	华 峰 超 纤	20 21 年 06 月 23 日	122,255. 00	24,500.0 0	14	3. 2	147.7 1		
兴 业	2021062300 002151	卫 宁	20 21	520,858. 00	33,800.0 0	14	3. 2	629.3 0		

证 券		健 康	年 06 月 23 日							
兴 业 证 券	2021062300 002153	北 京 君 正	20 21 年 06 月 23 日	999,700. 00	10,000.0 0	14	3. 2	1,207. 84		
兴 业 证 券	2021062300 002154	欣 旺 达	20 21 年 06 月 23 日	707,628. 00	21,800.0 0	14	3. 2	854.9 6		
兴 业 证 券	2021062300 002157	易 华 录	20 21 年 06 月 23 日	416,962. 00	15,800.0 0	14	3. 2	503.7 7		
兴 业 证 券	2021062300 002159	机 器 人	20 21 年 06 月 23 日	257,374. 00	24,700.0 0	14	3. 2	310.9 6		
兴 业 证 券	2021062300 002161	神 州 泰 岳	20 21 年 06 月 23 日	195,164. 00	38,800.0 0	14	3. 2	235.8 0		
兴 业 证 券	2021062300 002163	特 锐	20 21 年 06 月 06	366,540. 00	12,300.0 0	14	3. 2	442.8 5		

		德	月							
			23							
			日							
兴			20							
业			21							
证			年							
券	2021062300	网	06							
	002165	宿	月							
		科	23	236,123.	38,900.0			3.	285.2	
		技	日	00	0	14		2	8	
兴			20							
业			21							
证			年							
券	2021062300	豆	06							
	002167	神	月	82,248.0	13,800.0			3.		
		教	23	0	0	14		2	99.37	
		育	日							
兴			20							
业			21							
证			年							
券	2021062300	安	06							
	002169	科	月	344,813.	22,700.0			3.	416.6	
		生	23	00	0	14		2	0	
		物	日							
兴			20							
业			21							
证			年							
券	2021062300	睿	06							
	002171	创	月	982,700.	10,000.0			3.	1,187.	
		微	23	00	0	14		2	30	
		纳	日							
兴			20							
业			21							
证			年							
券	2021062300	晶	06							
	002173	盛	月	609,600.	12,700.0			3.	736.5	
		机	23	00	0	14		2	2	
		电	日							
兴			20							
业			21							
证			年							
券	2021062300	中	06							
	002175	际	月	434,711.	11,300.0			3.	525.2	
		旭	23	00	0	14		2	2	
		创	日							

			日							
兴 业 证 券	2021062300 002177	昆 仑 万 维	20 21 年 06 月 23 日	289,656. 00	16,200.0 0	14	3. 2	349.9 6		
兴 业 证 券	2021062300 002179	掌 趣 科 技	20 21 年 06 月 23 日	247,975. 00	54,500.0 0	14	3. 2	299.6 0		
兴 业 证 券	2021062300 002181	光 环 新 网	20 21 年 06 月 23 日	324,210. 00	21,400.0 0	14	3. 2	391.7 1		
华 泰 证 券	2021062300 002306	机 器 人	20 21 年 06 月 23 日	258,416. 00	24,800.0 0	14	3. 5	341.4 9		
华 泰 证 券	2021062300 002307	网 宿 科 技	20 21 年 06 月 23 日	236,730. 00	39,000.0 0	14	3. 5	312.8 3		
华 泰 证 券	2021062300 002310	碧 水 源	20 21 年 06 月 23 日	325,160. 00	44,000.0 0	14	3. 5	429.6 9		

华泰 证券	2021062300 002311	蓝色 光标	20 21 年 06 月 23 日	246,312. 00	39,600.0 0	14	3. 5	325.4 9		
华泰 证券	2021062300 002313	红日 药业	20 21 年 06 月 23 日	145,656. 00	35,700.0 0	14	3. 5	192.4 8		
华泰 证券	2021062300 002316	豆神 教育	20 21 年 06 月 23 日	82,248.0 0	13,800.0 0	14	3. 5	108.6 9		
华泰 证券	2021062300 002318	安科 生物	20 21 年 06 月 23 日	346,332. 00	22,800.0 0	14	3. 5	457.6 7		
华泰 证券	2021062300 002320	特 锐 德	20 21 年 06 月 23 日	369,520. 00	12,400.0 0	14	3. 5	488.3 1		
华泰 证券	2021062300 002321	三聚 环保	20 21 年 06 月 23 日	169,074. 00	27,900.0 0	14	3. 5	223.4 3		
华泰	2021062300 002323	神州	20 21 年 06 月 21 日	196,170. 00	39,000.0 0	14	3. 5	259.2 3		

证 券		泰 岳	年 06 月 23 日						
华 泰 证 券	2021062300 002326	欣 旺 达	20 21 年 06 月 23 日	710,874. 00	21,900.0 0	14	3. 5	939.4 0	
华 泰 证 券	2021062300 002328	捷 成 股 份	20 21 年 06 月 23 日	201,637. 00	40,900.0 0	14	3. 5	266.4 6	
华 泰 证 券	2021062300 002330	华 峰 超 纤	20 21 年 06 月 23 日	122,255. 00	24,500.0 0	14	3. 5	161.5 6	
华 泰 证 券	2021062300 002331	万 达 信 息	20 21 年 06 月 23 日	356,124. 00	23,600.0 0	14	3. 5	470.6 1	
华 泰 证 券	2021062300 002334	光 线 传 媒	20 21 年 06 月 23 日	257,288. 00	23,200.0 0	14	3. 5	340.0 0	
华 泰 证 券	2021062300 002336	东 方 国 信	20 21 年 06 月 23 日	171,787. 00	16,100.0 0	14	3. 5	227.0 1	

			月 23 日							
华泰 证券	2021062300 002338	顺 网 科 技	20 21 年 06 月 23 日	138,800. 00	10,000.0 0	14	3. 5	183.4 2		
华泰 证券	2021062300 002340	长 信 科 技	20 21 年 06 月 23 日	418,704. 00	48,800.0 0	14	3. 5	553.3 0		
华泰 证券	2021062300 002342	汤 臣 倍 健	20 21 年 06 月 23 日	604,682. 00	16,900.0 0	14	3. 5	799.0 7		
华泰 证券	2021062300 002344	长 盈 精 密	20 21 年 06 月 23 日	301,873. 00	14,300.0 0	14	3. 5	398.9 2		
华泰 证券	2021062300 002346	华 策 影 视	20 21 年 06 月 23 日	138,924. 00	22,700.0 0	14	3. 5	183.5 8		
华泰 证券	2021062300 002348	卫 宁 健 康	20 21 年 06 月 23 日	522,399. 00	33,900.0 0	14	3. 5	690.3 3		

			日							
华泰 证券	2021062300 002350	昆 仑 万 维	20 21 年 06 月 23 日	291,444. 00	16,300.0 0	14	3. 5	385.1 3		
华泰 证券	2021062300 002352	光 环 新 网	20 21 年 06 月 23 日	324,210. 00	21,400.0 0	14	3. 5	428.4 3		
华泰 证券	2021062300 002354	晶 盛 机 电	20 21 年 06 月 23 日	614,400. 00	12,800.0 0	14	3. 5	811.9 1		
华泰 证券	2021062300 002356	国 瓷 材 料	20 21 年 06 月 23 日	775,125. 00	15,900.0 0	14	3. 5	1,024. 30		
华泰 证券	2021062300 002358	华 宇 软 件	20 21 年 06 月 23 日	290,895. 00	16,500.0 0	14	3. 5	384.4 1		
华泰 证券	2021062300 002360	利 亚 德	20 21 年 06 月 23 日	334,108. 00	40,400.0 0	14	3. 5	441.5 1		

华泰 证券	2021062300 002361	掌 趣 科 技	20 21 年 06 月 23 日	249,340. 00	54,800.0 0	14	3. 5	329.4 9		
华泰 证券	2021062300 002364	中 际 旭 创	20 21 年 06 月 23 日	434,711. 00	11,300.0 0	14	3. 5	574.4 6		
华泰 证券	2021062300 002366	机 器 人	20 21 年 06 月 23 日	258,416. 00	24,800.0 0	14	3. 5	341.4 9		
华泰 证券	2021062300 002367	网 宿 科 技	20 21 年 06 月 23 日	236,730. 00	39,000.0 0	14	3. 5	312.8 3		
华泰 证券	2021062300 002370	红 日 药 业	20 21 年 06 月 23 日	145,656. 00	35,700.0 0	14	3. 5	192.4 8		
华泰 证券	2021062300 002372	碧 水 源	20 21 年 06 月 23 日	325,160. 00	44,000.0 0	14	3. 5	429.6 9		
华泰	2021062300 002374	蓝 色	20 21	246,312. 00	39,600.0 0	14	3. 5	325.4 9		

证 券		光 标	年 06 月 23 日							
华 泰 证 券	2021062300 002376	豆 神 教 育	20 21 年 06 月 23 日	82,248.0 0	13,800.0 0	14	3. 5	108.6 9		
华 泰 证 券	2021062300 002378	安 科 生 物	20 21 年 06 月 23 日	346,332. 00	22,800.0 0	14	3. 5	457.6 7		
华 泰 证 券	2021062300 002380	特 锐 德	20 21 年 06 月 23 日	369,520. 00	12,400.0 0	14	3. 5	488.3 1		
华 泰 证 券	2021062300 002381	华 峰 超 纤	20 21 年 06 月 23 日	122,255. 00	24,500.0 0	14	3. 5	161.5 6		
华 泰 证 券	2021062300 002383	神 州 泰 岳	20 21 年 06 月 23 日	196,170. 00	39,000.0 0	14	3. 5	259.2 3		
华 泰 证 券	2021062300 002385	三 聚 环 保	20 21 年 06 月 23 日	169,074. 00	27,900.0 0	14	3. 5	223.4 3		

			月 23 日							
华泰 证券	2021062300 002388	捷成 股份	20 21 年 06 月 23 日	201,637. 00	40,900.0 0	14	3. 5	266.4 6		
华泰 证券	2021062300 002389	万达 信息	20 21 年 06 月 23 日	356,124. 00	23,600.0 0	14	3. 5	470.6 1		
华泰 证券	2021062300 002391	欣 旺 达	20 21 年 06 月 23 日	710,874. 00	21,900.0 0	14	3. 5	939.4 0		
华泰 证券	2021062300 002393	东 方 国 信	20 21 年 06 月 23 日	171,787. 00	16,100.0 0	14	3. 5	227.0 1		
华泰 证券	2021062300 002394	光 线 传 媒	20 21 年 06 月 23 日	257,288. 00	23,200.0 0	14	3. 5	340.0 0		
华泰 证券	2021062300 002398	顺 网 科 技	20 21 年 06 月 23 日	138,800. 00	10,000.0 0	14	3. 5	183.4 2		

			日							
华泰 证券	2021062300 002400	长信 科技	20 21 年 06 月 23 日	418,704. 00	48,800.0 0	14	3. 5	553.3 0		
华泰 证券	2021062300 002402	汤臣 倍健	20 21 年 06 月 23 日	604,682. 00	16,900.0 0	14	3. 5	799.0 7		
华泰 证券	2021062300 002404	长盈 精密	20 21 年 06 月 23 日	301,873. 00	14,300.0 0	14	3. 5	398.9 2		
华泰 证券	2021062300 002406	华策 影视	20 21 年 06 月 23 日	138,924. 00	22,700.0 0	14	3. 5	183.5 8		
华泰 证券	2021062300 002408	卫宁 健康	20 21 年 06 月 23 日	522,399. 00	33,900.0 0	14	3. 5	690.3 3		
华泰 证券	2021062300 002498	万孚 生物	20 21 年 06 月 23 日	642,308. 00	10,300.0 0	14	3. 5	848.7 9		

华泰 证券	2021062300 002499	普 利 制 药	20 21 年 06 月 23 日	510,408. 00	10,200.0 0	14	3. 5	674.4 9		
华泰 证券	2021062300 002502	迈 克 生 物	20 21 年 06 月 23 日	472,864. 00	11,200.0 0	14	3. 5	624.8 7		
华泰 证券	2021062300 002504	新 宙 邦	20 21 年 06 月 23 日	1,026,75 0.00	11,100.0 0	14	3. 5	1,356. 82		
华泰 证券	2021062300 002506	迪 安 诊 断	20 21 年 06 月 23 日	656,480. 00	17,600.0 0	14	3. 5	867.5 2		
华泰 证券	2021062300 002507	易 华 录	20 21 年 06 月 23 日	274,456. 00	10,400.0 0	14	3. 5	362.6 8		
华泰 证券	2021062300 002510	我 武 生 物	20 21 年 06 月 23 日	1,124,55 0.00	17,000.0 0	14	3. 5	1,486. 06		
华泰	2021062300 002512	开 山	20 21 年 06 月 21 日	144,828. 00	10,800.0 0	14	3. 5	191.3 9		

证 券		股 份	年 06 月 23 日						
华 泰 证 券	2021062300 002514	光 威 复 材	20 21 年 06 月 23 日	1,209,82 8.00	16,400.0 0	14	3. 5	1,598. 75	
华 泰 证 券	2021062300 002516	昆 仑 万 维	20 21 年 06 月 23 日	291,444. 00	16,300.0 0	14	3. 5	385.1 3	
华 泰 证 券	2021062300 002518	光 环 新 网	20 21 年 06 月 23 日	324,210. 00	21,400.0 0	14	3. 5	428.4 3	
华 泰 证 券	2021062300 002520	晶 盛 机 电	20 21 年 06 月 23 日	614,400. 00	12,800.0 0	14	3. 5	811.9 1	
华 泰 证 券	2021062300 002522	国 瓷 材 料	20 21 年 06 月 23 日	775,125. 00	15,900.0 0	14	3. 5	1,024. 30	
华 泰 证 券	2021062300 002524	中 际 旭 创	20 21 年 06 月 23 日	434,711. 00	11,300.0 0	14	3. 5	574.4 6	

			月 23 日							
华泰 证 券	2021062300 002525	华 宇 软 件	20 21 年 06 月 23 日	290,895. 00	16,500.0 0	14	3. 5	384.4 1		
华泰 证 券	2021062300 002527	利 亚 德	20 21 年 06 月 23 日	334,108. 00	40,400.0 0	14	3. 5	441.5 1		
华泰 证 券	2021062300 002529	掌 趣 科 技	20 21 年 06 月 23 日	249,340. 00	54,800.0 0	14	3. 5	329.4 9		
华泰 证 券	2021062500 000300	光 威 复 材	20 21 年 06 月 25 日	911,553. 00	12,300.0 0	14	3. 5	1,204. 59		
华泰 证 券	2021062500 000302	安 科 生 物	20 21 年 06 月 25 日	685,685. 00	45,500.0 0	14	3. 5	906.1 1		
华泰 证 券	2021062500 000304	豆 神 教 育	20 21 年 06 月 25 日	158,444. 00	27,700.0 0	14	3. 5	209.3 8		

			日						
华泰 证券	2021062500 000306	神州 泰岳	20 21 年 06 月 25 日	372,480. 00	77,600.0 0	14	3. 5	492.2 2	
华泰 证券	2021062500 000308	虹软 科技	20 21 年 06 月 25 日	457,200. 00	10,000.0 0	14	3. 5	604.1 7	
华泰 证券	2021062500 000310	睿创 微纳	20 21 年 06 月 25 日	943,000. 00	10,000.0 0	14	3. 5	1,246. 14	
华泰 证券	2021062500 000312	晶晨 股份	20 21 年 06 月 25 日	1,051,00 0.00	10,000.0 0	14	3. 5	1,388. 86	
华泰 证券	2021062500 000314	道通 科技	20 21 年 06 月 25 日	876,700. 00	10,000.0 0	14	3. 5	1,158. 53	
华泰 证券	2021062500 000316	微芯 生物	20 21 年 06 月 25 日	440,000. 00	10,000.0 0	14	3. 5	581.4 5	

华泰 证券	2021062500 000318	新 宙 邦	20 21 年 06 月 25 日	1,011,54 3.00	11,100.0 0	14	3. 5	1,336. 72		
华泰 证券	2021062500 000320	迈 克 生 物	20 21 年 06 月 25 日	472,304. 00	11,200.0 0	14	3. 5	624.1 3		
华泰 证券	2021062500 000322	万 孚 生 物	20 21 年 06 月 25 日	657,346. 00	10,300.0 0	14	3. 5	868.6 6		
华泰 证券	2021062500 000324	易 华 录	20 21 年 06 月 25 日	268,840. 00	10,400.0 0	14	3. 5	355.2 6		
华泰 证券	2021062500 000326	普 利 制 药	20 21 年 06 月 25 日	539,274. 00	10,200.0 0	14	3. 5	712.6 3		
华泰 证券	2021062500 000328	迪 安 诊 断	20 21 年 06 月 25 日	665,632. 00	17,600.0 0	14	3. 5	879.6 1		
华泰	2021062500 000330	开 山	20 21 年 06 月 21 日	145,152. 00	10,800.0 0	14	3. 5	191.8 1		

证 券		股 份	年 06 月 25 日							
华 泰 证 券	2021062500 000332	我 武 生 物	20 21 年 06 月 25 日	1,067,43 0.00	17,000.0 0	14	3. 5	1,410. 57		
华 泰 证 券	2021062500 000334	迪 安 诊 断	20 21 年 06 月 25 日	650,504. 00	17,200.0 0	14	3. 5	859.6 2		
华 泰 证 券	2021062500 000336	捷 成 股 份	20 21 年 06 月 25 日	388,075. 00	81,700.0 0	14	3. 5	512.8 3		
华 泰 证 券	2021062500 000337	欣 旺 达	20 21 年 06 月 25 日	1,331,53 9.00	43,700.0 0	14	3. 5	1,759. 59		
华 泰 证 券	2021062500 000339	开 山 股 份	20 21 年 06 月 25 日	211,008. 00	15,700.0 0	14	3. 5	278.8 4		
华 泰 证 券	2021062500 000341	光 线 传 媒	20 21 年 06 月 25 日	507,008. 00	46,600.0 0	14	3. 5	669.9 9		

			月 25 日							
华泰 证 券	2021062500 000344	晶 盛 机 电	20 21 年 06 月 25 日	1,203,85 5.00	25,500.0 0	14	3. 5	1,590. 85		
华泰 证 券	2021062500 000346	国 瓷 材 料	20 21 年 06 月 25 日	1,569,33 0.00	31,800.0 0	14	3. 5	2,073. 82		
华泰 证 券	2021062500 000348	利 亚 德	20 21 年 06 月 25 日	648,830. 00	80,600.0 0	14	3. 5	857.4 1		
华泰 证 券	2021062500 000349	华 宇 软 件	20 21 年 06 月 25 日	567,768. 00	32,800.0 0	14	3. 5	750.2 9		
华泰 证 券	2021062500 000352	蓝 色 光 标	20 21 年 06 月 25 日	492,170. 00	79,000.0 0	14	3. 5	650.3 9		
华泰 证 券	2021062500 000354	机 器 人	20 21 年 06 月 25 日	521,170. 00	49,400.0 0	14	3. 5	688.7 1		

			日							
华泰 证券	2021062500 000355	网 宿 科 技	20 21 年 06 月 25 日	465,842. 00	77,900.0 0	14	3. 5	615.5 9		
华泰 证券	2021062500 000358	卫 宁 健 康	20 21 年 06 月 25 日	1,076,43 0.00	67,700.0 0	14	3. 5	1,422. 47		
华泰 证券	2021062500 000359	掌 趣 科 技	20 21 年 06 月 25 日	475,676. 00	109,100. 00	14	3. 5	628.5 9		
华泰 证券	2021062500 000361	碧 水 源	20 21 年 06 月 25 日	652,488. 00	87,700.0 0	14	3. 5	862.2 4		
华泰 证券	2021062500 000363	中 际 旭 创	20 21 年 06 月 25 日	835,974. 00	22,600.0 0	14	3. 5	1,104. 71		
华泰 证券	2021062500 000364	易 华 录	20 21 年 06 月 25 日	408,430. 00	15,800.0 0	14	3. 5	539.7 3		

华泰 证券 券	2021062500 000365	新 宙 邦	20 21 年 06 月 25 日	1,038,88 2.00	11,400.0 0	14	3. 5	1,372. 85		
华泰 证券 券	2021062500 000367	华 峰 超 纤	20 21 年 06 月 25 日	248,920. 00	49,000.0 0	14	3. 5	328.9 4		
华泰 证券 券	2021062500 000368	红 日 药 业	20 21 年 06 月 25 日	292,026. 00	71,400.0 0	14	3. 5	385.9 0		
华泰 证券 券	2021062500 000369	三 聚 环 保	20 21 年 06 月 25 日	330,858. 00	55,700.0 0	14	3. 5	437.2 2		
华泰 证券 券	2021062500 000376	汤 臣 倍 健	20 21 年 06 月 25 日	1,145,80 0.00	33,700.0 0	14	3. 5	1,514. 14		
华泰 证券 券	2021062500 000378	东 方 国 信	20 21 年 06 月 25 日	321,600. 00	32,000.0 0	14	3. 5	424.9 8		
华泰 证券 券	2021062500 000379	万 达	20 21 年 06 月 25 日	692,370. 00	47,100.0 0	14	3. 5	914.9 4		

证 券		信 息	年 06 月 25 日							
华 泰 证 券	2021062500 000381	长 信 科 技	20 21 年 06 月 25 日	821,340. 00	97,200.0 0	14	3. 5	1,085. 37		
华 泰 证 券	2021062500 000384	长 盈 精 密	20 21 年 06 月 25 日	609,900. 00	28,500.0 0	14	3. 5	805.9 6		
华 泰 证 券	2021062500 000386	华 策 影 视	20 21 年 06 月 25 日	271,953. 00	45,100.0 0	14	3. 5	359.3 8		
华 泰 证 券	2021062500 000388	迈 克 生 物	20 21 年 06 月 25 日	653,635. 00	15,500.0 0	14	3. 5	863.7 6		
华 泰 证 券	2021062500 000390	万 孚 生 物	20 21 年 06 月 25 日	676,492. 00	10,600.0 0	14	3. 5	893.9 6		
华 泰 证 券	2021062500 000392	光 环 新 网	20 21 年 06 月 25 日	627,448. 00	42,800.0 0	14	3. 5	829.1 5		

			月 25 日						
华泰 证券	2021062500 000394	我 武 生 物	20 21 年 06 月 25 日	653,016. 00	10,400.0 0	14	3. 5	862.9 4	
华泰 证券	2021062500 000395	寒 锐 钻 业	20 21 年 06 月 25 日	778,600. 00	10,000.0 0	14	3. 5	1,028. 89	
华泰 证券	2021062500 000398	昆 仑 万 维	20 21 年 06 月 25 日	556,725. 00	32,500.0 0	14	3. 5	735.6 9	
华泰 证券	2021062500 000400	普 利 制 药	20 21 年 06 月 25 日	549,848. 00	10,400.0 0	14	3. 5	726.6 1	
华泰 证券	2021062900 016257	神 州 泰 岳	20 21 年 06 月 29 日	380,240. 00	77,600.0 0	14	3. 5	502.4 7	
华泰 证券	2021062900 016259	豆 神 教 育	20 21 年 06 月 29 日	158,998. 00	27,700.0 0	14	3. 5	210.1 1	

			日							
华泰 证券	2021062900 017289	碧 水 源	20 21 年 06 月 29 日	646,349. 00	87,700.0 0	14	3. 5	854.1 3		
华泰 证券	2021062900 017291	长 盈 精 密	20 21 年 06 月 29 日	587,955. 00	28,500.0 0	14	3. 5	776.9 6		
华泰 证券	2021062900 017293	特 锐 德	20 21 年 06 月 29 日	731,120. 00	24,700.0 0	14	3. 5	966.1 5		
华泰 证券	2021062900 017295	汤 臣 倍 健	20 21 年 06 月 29 日	1,125,24 3.00	33,700.0 0	14	3. 5	1,486. 97		
华泰 证券	2021062900 017297	安 科 生 物	20 21 年 06 月 29 日	673,400. 00	45,500.0 0	14	3. 5	889.8 8		
华泰 证券	2021062900 017299	万 达 信 息	20 21 年 06 月 29 日	703,203. 00	47,100.0 0	14	3. 5	929.2 6		

华泰 证券	2021062900 017301	捷成 股份	20 21 年 06 月 29 日	420,755. 00	81,700.0 0	14	3. 5	556.0 1		
华泰 证券	2021062900 017303	网宿 科技	20 21 年 06 月 29 日	458,052. 00	77,900.0 0	14	3. 5	605.3 0		
华泰 证券	2021062900 017305	易华 录	20 21 年 06 月 29 日	415,224. 00	15,800.0 0	14	3. 5	548.7 0		
华泰 证券	2021062900 017307	机 器 人	20 21 年 06 月 29 日	520,676. 00	49,400.0 0	14	3. 5	688.0 6		
华泰 证券	2021062900 017309	三聚 环保	20 21 年 06 月 29 日	324,731. 00	55,700.0 0	14	3. 5	429.1 2		
华泰 证券	2021062900 017311	迪安 诊断	20 21 年 06 月 29 日	652,568. 00	17,200.0 0	14	3. 5	862.3 5		
华泰	2021062900 017313	华策	20 21	266,992. 00	45,100.0 0	14	3. 5	352.8 2		

证 券		影 视	年 06 月 29 日							
华 泰 证 券	2021062900 017315	华 宇 软 件	20 21 年 06 月 29 日	594,336. 00	32,800.0 0	14	3. 5	785.4 0		
华 泰 证 券	2021062900 017317	华 峰 超 纤	20 21 年 06 月 29 日	242,060. 00	49,000.0 0	14	3. 5	319.8 7		
华 泰 证 券	2021062900 017319	利 亚 德	20 21 年 06 月 29 日	626,262. 00	80,600.0 0	14	3. 5	827.5 8		
华 泰 证 券	2021062900 017321	欣 旺 达	20 21 年 06 月 29 日	1,368,68 4.00	43,700.0 0	14	3. 5	1,808. 67		
华 泰 证 券	2021062900 017323	掌 趣 科 技	20 21 年 06 月 29 日	466,948. 00	109,100. 00	14	3. 5	617.0 6		
华 泰 证 券	2021062900 017325	北 京 君 正	20 21 年 06 月 29 日	931,800. 00	10,000.0 0	14	3. 5	1,231. 34		

			月 29 日						
华泰 证券	2021062900 017341	我 武 生 物	20 21 年 06 月 29 日	651,352. 00	10,400.0 0	14	3. 5	860.7 4	
华泰 证券	2021062900 017343	光 线 传 媒	20 21 年 06 月 29 日	497,688. 00	46,600.0 0	14	3. 5	657.6 8	
华泰 证券	2021062900 017345	晶 盛 机 电	20 21 年 06 月 29 日	1,237,77 0.00	25,500.0 0	14	3. 5	1,635. 67	
华泰 证券	2021062900 017347	开 山 股 份	20 21 年 06 月 29 日	219,800. 00	15,700.0 0	14	3. 5	290.4 6	
华泰 证券	2021062900 017349	光 环 新 网	20 21 年 06 月 29 日	612,896. 00	42,800.0 0	14	3. 5	809.9 2	
华泰 证券	2021062900 017351	国 瓷 材 料	20 21 年 06 月 29 日	1,551,52 2.00	31,800.0 0	14	3. 5	2,050. 29	

			日						
华泰 证券	2021062900 017353	景 嘉 微	20 21 年 06 月 29 日	942,500. 00	10,000.0 0	14	3. 5	1,245. 48	
华泰 证券	2021062900 017355	中 际 旭 创	20 21 年 06 月 29 日	866,936. 00	22,600.0 0	14	3. 5	1,145. 63	
华泰 证券	2021062900 017357	万 孚 生 物	20 21 年 06 月 29 日	666,846. 00	10,600.0 0	14	3. 5	881.2 2	
华泰 证券	2021062900 017359	昆 仑 万 维	20 21 年 06 月 29 日	549,575. 00	32,500.0 0	14	3. 5	726.2 5	
华泰 证券	2021062900 017361	光 威 复 材	20 21 年 06 月 29 日	903,066. 00	12,300.0 0	14	3. 5	1,193. 37	
华泰 证券	2021062900 017363	迈 克 生 物	20 21 年 06 月 29 日	661,850. 00	15,500.0 0	14	3. 5	874.6 1	

华泰 证券 券	2021062900 017365	睿 创 微 纳	20 21 年 06 月 29 日	987,000. 00	10,000.0 0	14	3. 5	1,304. 29		
华泰 证券 券	2021062900 017367	虹 软 科 技	20 21 年 06 月 29 日	546,500. 00	10,000.0 0	14	3. 5	722.1 8		
华泰 证券 券	2021062900 017369	晶 晨 股 份	20 21 年 06 月 29 日	1,047,50 0.00	10,000.0 0	14	3. 5	1,384. 24		
华泰 证券 券	2021062900 017371	道 通 科 技	20 21 年 06 月 29 日	882,000. 00	10,000.0 0	14	3. 5	1,165. 53		
华泰 证券 券	2021062900 017373	微 芯 生 物	20 21 年 06 月 29 日	454,800. 00	10,000.0 0	14	3. 5	601.0 0		
华泰 证券 券	2021062900 017375	寒 锐 钴 业	20 21 年 06 月 29 日	762,100. 00	10,000.0 0	14	3. 5	1,007. 09		
华泰	2021062900 017377	顺 网	20 21	251,865. 00	19,300.0 0	14	3. 5	332.8 3		

证 券		科 技	年 06 月 29 日							
华 泰 证 券	2021062900 017379	东 方 国 信	20 21 年 06 月 29 日	378,240. 00	32,000.0 0	14	3. 5	499.8 3		
华 泰 证 券	2021062900 017381	红 日 药 业	20 21 年 06 月 29 日	295,596. 00	71,400.0 0	14	3. 5	390.6 2		
华 泰 证 券	2021062900 017383	长 信 科 技	20 21 年 06 月 29 日	792,180. 00	97,200.0 0	14	3. 5	1,046. 84		
华 泰 证 券	2021062900 017385	蓝 色 光 标	20 21 年 06 月 29 日	478,740. 00	79,000.0 0	14	3. 5	632.6 4		
华 泰 证 券	2021062900 017387	卫 宁 健 康	20 21 年 06 月 29 日	1,095,38 6.00	67,700.0 0	14	3. 5	1,447. 52		
华 泰 证 券	2021062900 017389	新 宙	20 21 年 06 月 06 日	1,096,68 0.00	11,400.0 0	14	3. 5	1,449. 23		

		邦	月							
			29							
			日							
			20							
			21							
			年							
			06							
			月							
			29							
华泰 证券	2021062900 017391	普利 制药	日	542,568. 00	10,400.0 0	14	3. 5	716.9 9		
			20							
			21							
			年							
			06							
			月							
			29							
华泰 证券	2021062900 017393	掌趣 科技	日	466,948. 00	109,100. 00	14	3. 5	617.0 6		
			20							
			21							
			年							
			06							
			月							
			29							
华泰 证券	2021062900 017395	卫宁 健康	日	1,095,38 6.00	67,700.0 0	14	3. 5	1,447. 52		
			20							
			21							
			年							
			06							
			月							
			29							
华泰 证券	2021062900 017397	长信 科技	日	792,180. 00	97,200.0 0	14	3. 5	1,046. 84		
			20							
			21							
			年							
			06							
			月							
			29							
华泰 证券	2021062900 017399	华策 影视	日	266,992. 00	45,100.0 0	14	3. 5	352.8 2		
			20							
			21							
			年							
			06							
			月							
			29							
华泰 证券	2021062900 017401	长盈 精密	日	587,955. 00	28,500.0 0	14	3. 5	776.9 6		

			日							
华泰 证券	2021062900 017403	汤臣 倍健	20 21 年 06 月 29 日	1,125,24 3.00	33,700.0 0	14	3. 5	1,486. 97		
华泰 证券	2021062900 017405	北京 君正	20 21 年 06 月 29 日	931,800. 00	10,000.0 0	14	3. 5	1,231. 34		
华泰 证券	2021062900 017407	华宇 软件	20 21 年 06 月 29 日	594,336. 00	32,800.0 0	14	3. 5	785.4 0		
华泰 证券	2021062900 017409	晶盛 机电	20 21 年 06 月 29 日	1,237,77 0.00	25,500.0 0	14	3. 5	1,635. 67		
华泰 证券	2021062900 017411	豆神 教育	20 21 年 06 月 29 日	158,998. 00	27,700.0 0	14	3. 5	210.1 1		
华泰 证券	2021062900 017413	新 宙 邦	20 21 年 06 月 29 日	1,096,68 0.00	11,400.0 0	14	3. 5	1,449. 23		

华泰 证券	2021062900 017415	神 州 泰 岳	20 21 年 06 月 29 日	380,240. 00	77,600.0 0	14	3. 5	502.4 7		
华泰 证券	2021062900 017417	三 聚 环 保	20 21 年 06 月 29 日	324,731. 00	55,700.0 0	14	3. 5	429.1 2		
华泰 证券	2021062900 017419	安 科 生 物	20 21 年 06 月 29 日	673,400. 00	45,500.0 0	14	3. 5	889.8 8		
华泰 证券	2021062900 017421	机 器 人	20 21 年 06 月 29 日	520,676. 00	49,400.0 0	14	3. 5	688.0 6		
华泰 证券	2021062900 017423	顺 网 科 技	20 21 年 06 月 29 日	251,865. 00	19,300.0 0	14	3. 5	332.8 3		
华泰 证券	2021062900 017425	华 峰 超 纤	20 21 年 06 月 29 日	242,060. 00	49,000.0 0	14	3. 5	319.8 7		
华泰	2021062900 017427	碧	20 21	646,349. 00	87,700.0 0	14	3. 5	854.1 3		

证 券		水 源	年 06 月 29 日						
华 泰 证 券	2021062900 017429	我 武 生 物	20 21 年 06 月 29 日	651,352. 00	10,400.0 0	14	3. 5	860.7 4	
华 泰 证 券	2021062900 017431	万 达 信 息	20 21 年 06 月 29 日	703,203. 00	47,100.0 0	14	3. 5	929.2 6	
华 泰 证 券	2021062900 017433	特 锐 德	20 21 年 06 月 29 日	731,120. 00	24,700.0 0	14	3. 5	966.1 5	
华 泰 证 券	2021062900 017435	利 亚 德	20 21 年 06 月 29 日	626,262. 00	80,600.0 0	14	3. 5	827.5 8	
华 泰 证 券	2021062900 017437	昆 仑 万 维	20 21 年 06 月 29 日	549,575. 00	32,500.0 0	14	3. 5	726.2 5	
华 泰 证 券	2021062900 017439	普 利 制 药	20 21 年 06 月 29 日	542,568. 00	10,400.0 0	14	3. 5	716.9 9	

			月 29 日							
华泰 证券	2021062900 017441	捷成 股份	20 21 年 06 月 29 日	420,755. 00	81,700.0 0	14	3. 5	556.0 1		
华泰 证券	2021062900 017443	东方 国信	20 21 年 06 月 29 日	378,240. 00	32,000.0 0	14	3. 5	499.8 3		
华泰 证券	2021062900 017445	欣 旺 达	20 21 年 06 月 29 日	1,368,68 4.00	43,700.0 0	14	3. 5	1,808. 67		
华泰 证券	2021062900 017447	开山 股份	20 21 年 06 月 29 日	219,800. 00	15,700.0 0	14	3. 5	290.4 6		
华泰 证券	2021062900 017449	迪安 诊断	20 21 年 06 月 29 日	652,568. 00	17,200.0 0	14	3. 5	862.3 5		
华泰 证券	2021062900 017451	光线 传媒	20 21 年 06 月 29 日	497,688. 00	46,600.0 0	14	3. 5	657.6 8		

			日							
华泰 证券	2021062900 017453	易 华 录	20 21 年 06 月 29 日	415,224. 00	15,800.0 0	14	3. 5	548.7 0		
华泰 证券	2021062900 017455	寒 锐 钻 业	20 21 年 06 月 29 日	762,100. 00	10,000.0 0	14	3. 5	1,007. 09		
华泰 证券	2021062900 017457	万 孚 生 物	20 21 年 06 月 29 日	666,846. 00	10,600.0 0	14	3. 5	881.2 2		
华泰 证券	2021062900 017459	微 芯 生 物	20 21 年 06 月 29 日	454,800. 00	10,000.0 0	14	3. 5	601.0 0		
华泰 证券	2021062900 017461	晶 晨 股 份	20 21 年 06 月 29 日	1,047,50 0.00	10,000.0 0	14	3. 5	1,384. 24		
华泰 证券	2021062900 017463	道 通 科 技	20 21 年 06 月 29 日	882,000. 00	10,000.0 0	14	3. 5	1,165. 53		

华泰 证券	2021062900 017465	睿 创 微 纳	20 21 年 06 月 29 日	987,000. 00	10,000.0 0	14	3. 5	1,304. 29		
华泰 证券	2021062900 017467	虹 软 科 技	20 21 年 06 月 29 日	546,500. 00	10,000.0 0	14	3. 5	722.1 8		
华泰 证券	2021062900 017469	网 宿 科 技	20 21 年 06 月 29 日	458,052. 00	77,900.0 0	14	3. 5	605.3 0		
华泰 证券	2021062900 017471	红 日 药 业	20 21 年 06 月 29 日	295,596. 00	71,400.0 0	14	3. 5	390.6 2		
华泰 证券	2021062900 017473	国 瓷 材 料	20 21 年 06 月 29 日	1,551,52 2.00	31,800.0 0	14	3. 5	2,050. 29		
华泰 证券	2021062900 017475	蓝 色 光 标	20 21 年 06 月 29 日	478,740. 00	79,000.0 0	14	3. 5	632.6 4		
华泰	2021062900 017477	迈 克	20 21 年 06 月 21 日	661,850. 00	15,500.0 0	14	3. 5	874.6 1		

证 券		生 物	年 06 月 29 日							
华 泰 证 券	2021062900 017479	中 际 旭 创	20 21 年 06 月 29 日	866,936. 00	22,600.0 0	14	3. 5	1,145. 63		
华 泰 证 券	2021062900 017481	光 威 复 材	20 21 年 06 月 29 日	903,066. 00	12,300.0 0	14	3. 5	1,193. 37		
华 泰 证 券	2021062900 017483	景 嘉 微	20 21 年 06 月 29 日	942,500. 00	10,000.0 0	14	3. 5	1,245. 48		
华 泰 证 券	2021062900 017485	光 环 新 网	20 21 年 06 月 29 日	612,896. 00	42,800.0 0	14	3. 5	809.9 2		
华 泰 证 券	2021062900 017487	华 峰 超 纤	20 21 年 06 月 29 日	242,060. 00	49,000.0 0	14	3. 5	319.8 7		
华 泰 证 券	2021062900 017489	国 瓷 材 料	20 21 年 06 月 29 日	1,551,52 2.00	31,800.0 0	14	3. 5	2,050. 29		

			月 29 日							
华泰 证券	2021062900 017491	中 际 旭 创	20 21 年 06 月 29 日	866,936. 00	22,600.0 0	14	3. 5	1,145. 63		
华泰 证券	2021062900 017493	华 宇 软 件	20 21 年 06 月 29 日	594,336. 00	32,800.0 0	14	3. 5	785.4 0		
华泰 证券	2021062900 017495	我 武 生 物	20 21 年 06 月 29 日	651,352. 00	10,400.0 0	14	3. 5	860.7 4		
华泰 证券	2021062900 017497	顺 网 科 技	20 21 年 06 月 29 日	251,865. 00	19,300.0 0	14	3. 5	332.8 3		
华泰 证券	2021062900 017499	长 信 科 技	20 21 年 06 月 29 日	792,180. 00	97,200.0 0	14	3. 5	1,046. 84		
华泰 证券	2021062900 017501	蓝 色 光 标	20 21 年 06 月 29 日	478,740. 00	79,000.0 0	14	3. 5	632.6 4		

			日						
华泰 证券	2021062900 017503	碧 水 源	20 21 年 06 月 29 日	646,349. 00	87,700.0 0	14	3. 5	854.1 3	
华泰 证券	2021062900 017505	晶 盛 机 电	20 21 年 06 月 29 日	1,237,77 0.00	25,500.0 0	14	3. 5	1,635. 67	
华泰 证券	2021062900 017507	利 亚 德	20 21 年 06 月 29 日	626,262. 00	80,600.0 0	14	3. 5	827.5 8	
华泰 证券	2021062900 017509	掌 趣 科 技	20 21 年 06 月 29 日	466,948. 00	109,100. 00	14	3. 5	617.0 6	
华泰 证券	2021062900 017511	北 京 君 正	20 21 年 06 月 29 日	931,800. 00	10,000.0 0	14	3. 5	1,231. 34	
华泰 证券	2021062900 017513	光 环 新 网	20 21 年 06 月 29 日	612,896. 00	42,800.0 0	14	3. 5	809.9 2	

华泰 证券	2021062900 017515	晶 晨 股 份	20 21 年 06 月 29 日	1,047,50 0.00	10,000.0 0	14	3. 5	1,384. 24		
华泰 证券	2021062900 017517	汤 臣 倍 健	20 21 年 06 月 29 日	1,125,24 3.00	33,700.0 0	14	3. 5	1,486. 97		
华泰 证券	2021062900 017519	微 芯 生 物	20 21 年 06 月 29 日	454,800. 00	10,000.0 0	14	3. 5	601.0 0		
华泰 证券	2021062900 017521	神 州 泰 岳	20 21 年 06 月 29 日	380,240. 00	77,600.0 0	14	3. 5	502.4 7		
华泰 证券	2021062900 017523	豆 神 教 育	20 21 年 06 月 29 日	158,998. 00	27,700.0 0	14	3. 5	210.1 1		
华泰 证券	2021062900 017525	虹 软 科 技	20 21 年 06 月 29 日	546,500. 00	10,000.0 0	14	3. 5	722.1 8		
华泰	2021062900 017527	易	20 21	415,224. 00	15,800.0 0	14	3. 5	548.7 0		

证 券		华 录	年 06 月 29 日						
华 泰 证 券	2021062900 017529	网 宿 科 技	20 21 年 06 月 29 日	458,052. 00	77,900.0 0	14	3. 5	605.3 0	
华 泰 证 券	2021062900 017531	睿 创 微 纳	20 21 年 06 月 29 日	987,000. 00	10,000.0 0	14	3. 5	1,304. 29	
华 泰 证 券	2021062900 017533	普 利 制 药	20 21 年 06 月 29 日	542,568. 00	10,400.0 0	14	3. 5	716.9 9	
华 泰 证 券	2021062900 017535	道 通 科 技	20 21 年 06 月 29 日	882,000. 00	10,000.0 0	14	3. 5	1,165. 53	
华 泰 证 券	2021062900 017537	昆 仑 万 维	20 21 年 06 月 29 日	549,575. 00	32,500.0 0	14	3. 5	726.2 5	
华 泰 证 券	2021062900 017539	万 孚 生 物	20 21 年 06 月 06 日	666,846. 00	10,600.0 0	14	3. 5	881.2 2	

			月 29 日							
华泰 证券	2021062900 017541	红 日 药 业	20 21 年 06 月 29 日	295,596. 00	71,400.0 0	14	3. 5	390.6 2		
华泰 证券	2021062900 017543	卫 宁 健 康	20 21 年 06 月 29 日	1,095,38 6.00	67,700.0 0	14	3. 5	1,447. 52		
华泰 证券	2021062900 017545	迈 克 生 物	20 21 年 06 月 29 日	661,850. 00	15,500.0 0	14	3. 5	874.6 1		
华泰 证券	2021062900 017547	欣 旺 达	20 21 年 06 月 29 日	1,368,68 4.00	43,700.0 0	14	3. 5	1,808. 67		
华泰 证券	2021062900 017549	新 宙 邦	20 21 年 06 月 29 日	1,096,68 0.00	11,400.0 0	14	3. 5	1,449. 23		
华泰 证券	2021062900 017789	特 锐 德	20 21 年 06 月 29 日	731,120. 00	24,700.0 0	14	3. 5	966.1 5		

			日						
华泰 证券	2021062900 017791	三聚 环保	20 21 年 06 月 29 日	324,731. 00	55,700.0 0	14	3. 5	429.1 2	
华泰 证券	2021062900 017793	安科 生物	20 21 年 06 月 29 日	673,400. 00	45,500.0 0	14	3. 5	889.8 8	
华泰 证券	2021062900 017795	机 器 人	20 21 年 06 月 29 日	520,676. 00	49,400.0 0	14	3. 5	688.0 6	
华泰 证券	2021062900 017797	光 威 复 材	20 21 年 06 月 29 日	903,066. 00	12,300.0 0	14	3. 5	1,193. 37	
华泰 证券	2021062900 017799	迪 安 诊 断	20 21 年 06 月 29 日	652,568. 00	17,200.0 0	14	3. 5	862.3 5	
华泰 证券	2021062900 017801	光 线 传 媒	20 21 年 06 月 29 日	497,688. 00	46,600.0 0	14	3. 5	657.6 8	

华泰 证券	2021062900 017803	开 山 股 份	20 21 年 06 月 29 日	219,800. 00	15,700.0 0	14	3. 5	290.4 6		
华泰 证券	2021062900 017805	长 盈 精 密	20 21 年 06 月 29 日	587,955. 00	28,500.0 0	14	3. 5	776.9 6		
华泰 证券	2021062900 017807	华 策 影 视	20 21 年 06 月 29 日	266,992. 00	45,100.0 0	14	3. 5	352.8 2		
华泰 证券	2021062900 017809	东 方 国 信	20 21 年 06 月 29 日	378,240. 00	32,000.0 0	14	3. 5	499.8 3		
华泰 证券	2021062900 017811	寒 锐 钻 业	20 21 年 06 月 29 日	762,100. 00	10,000.0 0	14	3. 5	1,007. 09		
华泰 证券	2021062900 017813	景 嘉 微	20 21 年 06 月 29 日	942,500. 00	10,000.0 0	14	3. 5	1,245. 48		
华泰	2021062900 017815	捷 成	20 21 年 06 月 21 日	420,755. 00	81,700.0 0	14	3. 5	556.0 1		

证 券		股 份	年 06 月 29 日						
华 泰 证 券	2021062900 017817	万 达 信 息	20 21 年 06 月 29 日	703,203. 00	47,100.0 0	14	3. 5	929.2 6	
华 泰 证 券	2021070200 010134	昆 仑 万 维	20 21 年 07 月 02 日	578,500. 00	32,500.0 0	14	3. 5	764.4 7	
华 泰 证 券	2021070200 010136	开 山 股 份	20 21 年 07 月 02 日	230,162. 00	15,700.0 0	14	3. 5	304.1 5	
华 泰 证 券	2021070200 010156	睿 创 微 纳	20 21 年 07 月 02 日	937,000. 00	10,000.0 0	14	3. 5	1,238. 21	
华 泰 证 券	2021070200 010158	晶 晨 股 份	20 21 年 07 月 02 日	1,075,90 0.00	10,000.0 0	14	3. 5	1,421. 77	
华 泰 证 券	2021070200 010160	捷 成 股 份	20 21 年 07 月 07 日	399,513. 00	81,700.0 0	14	3. 5	527.9 4	

			月 02 日							
华泰 证券	2021070200 010162	长 盈 精 密	20 21 年 07 月 02 日	577,695. 00	28,500.0 0	14	3. 5	763.4 0		
华泰 证券	2021070200 010170	华 策 影 视	20 21 年 07 月 02 日	272,855. 00	45,100.0 0	14	3. 5	360.5 7		
华泰 证券	2021070200 010176	顺 网 科 技	20 21 年 07 月 02 日	249,163. 00	19,300.0 0	14	3. 5	329.2 6		
华泰 证券	2021070200 010178	卫 宁 健 康	20 21 年 07 月 02 日	1,130,59 0.00	67,700.0 0	14	3. 5	1,494. 04		
华泰 证券	2021070200 010180	汤 臣 倍 健	20 21 年 07 月 02 日	994,150. 00	33,700.0 0	14	3. 5	1,313. 74		
华泰 证券	2021070200 010182	万 达 信 息	20 21 年 07 月 02 日	665,994. 00	47,100.0 0	14	3. 5	880.0 9		

			日							
华泰 证券	2021070200 010184	易 华 录	20 21 年 07 月 02 日	389,628. 00	15,800.0 0	14	3. 5	514.8 8		
华泰 证券	2021070200 010186	光 线 传 媒	20 21 年 07 月 02 日	492,096. 00	46,600.0 0	14	3. 5	650.2 9		
华泰 证券	2021070200 010188	华 峰 超 纤	20 21 年 07 月 02 日	237,650. 00	49,000.0 0	14	3. 5	314.0 5		
华泰 证券	2021070200 010190	迪 安 诊 断	20 21 年 07 月 02 日	604,236. 00	17,200.0 0	14	3. 5	798.4 8		
华泰 证券	2021070200 010192	欣 旺 达	20 21 年 07 月 02 日	1,300,51 2.00	43,700.0 0	14	3. 5	1,718. 58		
华泰 证券	2021070200 010194	万 孚 生 物	20 21 年 07 月 02 日	655,292. 00	10,600.0 0	14	3. 5	865.9 5		

华泰 证券	2021070200 010196	北京 君正	20 21 年 07 月 02 日	1,002,10 0.00	10,000.0 0	14	3. 5	1,324. 24		
华泰 证券	2021070200 010198	中际 旭创	20 21 年 07 月 02 日	815,860. 00	22,600.0 0	14	3. 5	1,078. 13		
华泰 证券	2021070200 010200	掌趣 科技	20 21 年 07 月 02 日	469,130. 00	109,100. 00	14	3. 5	619.9 4		
华泰 证券	2021070200 010202	红日 药业	20 21 年 07 月 02 日	314,874. 00	71,400.0 0	14	3. 5	416.1 0		
华泰 证券	2021070200 010204	国瓷 材料	20 21 年 07 月 02 日	1,437,36 0.00	31,800.0 0	14	3. 5	1,899. 42		
华泰 证券	2021070200 010206	景 嘉 微	20 21 年 07 月 02 日	898,500. 00	10,000.0 0	14	3. 5	1,187. 34		
华泰	2021070200 010208	蓝色	20 21	465,310. 00	79,000.0 0	14	3. 5	614.8 9		

证 券		光 标	年 07 月 02 日							
华 泰 证 券	2021070200 010788	光 环 新 网	20 21 年 07 月 02 日	601,340. 00	42,800.0 0	14	3. 5	794.6 5		
华 泰 证 券	2021070200 010790	易 华 录	20 21 年 07 月 02 日	389,628. 00	15,800.0 0	14	3. 5	514.8 8		
华 泰 证 券	2021070200 010812	道 通 科 技	20 21 年 07 月 02 日	865,000. 00	10,000.0 0	14	3. 5	1,143. 07		
华 泰 证 券	2021070200 011206	微 芯 生 物	20 21 年 07 月 02 日	460,000. 00	10,000.0 0	14	3. 5	607.8 7		
华 泰 证 券	2021070200 011208	我 武 生 物	20 21 年 07 月 02 日	628,160. 00	10,400.0 0	14	3. 5	830.0 9		
华 泰 证 券	2021070200 011210	昆 仑 万 维	20 21 年 07 月 07 日	578,500. 00	32,500.0 0	14	3. 5	764.4 7		

			月 02 日							
华泰 证券	2021070200 011212	机 器 人	20 21 年 07 月 02 日	503,880. 00	49,400.0 0	14	3. 5	665.8 6		
华泰 证券	2021070200 011214	虹 软 科 技	20 21 年 07 月 02 日	527,500. 00	10,000.0 0	14	3. 5	697.0 7		
华泰 证券	2021070200 011216	光 威 复 材	20 21 年 07 月 02 日	848,700. 00	12,300.0 0	14	3. 5	1,121. 53		
华泰 证券	2021070200 011218	寒 锐 钻 业	20 21 年 07 月 02 日	790,700. 00	10,000.0 0	14	3. 5	1,044. 88		
华泰 证券	2021070200 011220	三 聚 环 保	20 21 年 07 月 02 日	330,858. 00	55,700.0 0	14	3. 5	437.2 2		
华泰 证券	2021070200 011222	豆 神 教 育	20 21 年 07 月 02 日	157,890. 00	27,700.0 0	14	3. 5	208.6 5		

			日							
华泰 证券	2021070200 011224	网 宿 科 技	20 21 年 07 月 02 日	446,367. 00	77,900.0 0	14	3. 5	589.8 6		
华泰 证券	2021070200 011226	晶 晨 股 份	20 21 年 07 月 02 日	1,075,90 0.00	10,000.0 0	14	3. 5	1,421. 77		
华泰 证券	2021070200 011228	道 通 科 技	20 21 年 07 月 02 日	865,000. 00	10,000.0 0	14	3. 5	1,143. 07		
华泰 证券	2021070200 011230	微 芯 生 物	20 21 年 07 月 02 日	460,000. 00	10,000.0 0	14	3. 5	607.8 7		
华泰 证券	2021070200 011232	虹 软 科 技	20 21 年 07 月 02 日	527,500. 00	10,000.0 0	14	3. 5	697.0 7		
华泰 证券	2021070200 011234	睿 创 微 纳	20 21 年 07 月 02 日	937,000. 00	10,000.0 0	14	3. 5	1,238. 21		

华泰 证券	2021070200 011236	捷成 股份	20 21 年 07 月 02 日	399,513. 00	81,700.0 0	14	3. 5	527.9 4		
华泰 证券	2021070200 011248	北京 君正	20 21 年 07 月 02 日	1,002,10 0.00	10,000.0 0	14	3. 5	1,324. 24		
华泰 证券	2021070200 011250	光线 传媒	20 21 年 07 月 02 日	492,096. 00	46,600.0 0	14	3. 5	650.2 9		
华泰 证券	2021070200 011260	欣 旺 达	20 21 年 07 月 02 日	1,300,51 2.00	43,700.0 0	14	3. 5	1,718. 58		
华泰 证券	2021070200 011266	华策 影视	20 21 年 07 月 02 日	272,855. 00	45,100.0 0	14	3. 5	360.5 7		
华泰 证券	2021070200 011268	长盈 精密	20 21 年 07 月 02 日	577,695. 00	28,500.0 0	14	3. 5	763.4 0		
华泰	2021070200 011270	顺网	20 21 年 07 月 21 日	249,163. 00	19,300.0 0	14	3. 5	329.2 6		

证 券		科 技	年 07 月 02 日							
华 泰 证 券	2021070200 011272	卫 宁 健 康	20 21 年 07 月 02 日	1,130,59 0.00	67,700.0 0	14	3. 5	1,494. 04		
华 泰 证 券	2021070200 011274	迪 安 诊 断	20 21 年 07 月 02 日	604,236. 00	17,200.0 0	14	3. 5	798.4 8		
华 泰 证 券	2021070200 011276	汤 臣 倍 健	20 21 年 07 月 02 日	994,150. 00	33,700.0 0	14	3. 5	1,313. 74		
华 泰 证 券	2021070200 011284	华 峰 超 纤	20 21 年 07 月 02 日	237,650. 00	49,000.0 0	14	3. 5	314.0 5		
华 泰 证 券	2021070200 011286	东 方 国 信	20 21 年 07 月 02 日	389,760. 00	32,000.0 0	14	3. 5	515.0 6		
华 泰 证 券	2021070200 011288	万 达 信 息	20 21 年 07 月 02 日	665,994. 00	47,100.0 0	14	3. 5	880.0 9		

			月 02 日						
华泰 证券	2021070200 011290	中 际 旭 创	20 21 年 07 月 02 日	815,860. 00	22,600.0 0	14	3. 5	1,078. 13	
华泰 证券	2021070200 011292	豆 神 教 育	20 21 年 07 月 02 日	157,890. 00	27,700.0 0	14	3. 5	208.6 5	
华泰 证券	2021070200 011294	迈 克 生 物	20 21 年 07 月 02 日	646,970. 00	15,500.0 0	14	3. 5	854.9 5	
华泰 证券	2021070200 011296	华 宇 软 件	20 21 年 07 月 02 日	637,960. 00	32,800.0 0	14	3. 5	843.0 4	
华泰 证券	2021070200 011298	新 宙 邦	20 21 年 07 月 02 日	1,128,60 0.00	11,400.0 0	14	3. 5	1,491. 41	
华泰 证券	2021070200 011300	掌 趣 科 技	20 21 年 07 月 02 日	469,130. 00	109,100. 00	14	3. 5	619.9 4	

			日							
华泰 证券	2021070200 011302	万孚 生物	20 21 年 07 月 02 日	655,292. 00	10,600.0 0	14	3. 5	865.9 5		
华泰 证券	2021070200 011304	特 锐 德	20 21 年 07 月 02 日	726,427. 00	24,700.0 0	14	3. 5	959.9 5		
华泰 证券	2021070200 011306	景 嘉 微	20 21 年 07 月 02 日	898,500. 00	10,000.0 0	14	3. 5	1,187. 34		
华泰 证券	2021070200 011308	机 器 人	20 21 年 07 月 02 日	503,880. 00	49,400.0 0	14	3. 5	665.8 6		
华泰 证券	2021070200 011310	利 亚 德	20 21 年 07 月 02 日	637,546. 00	80,600.0 0	14	3. 5	842.5 0		
华泰 证券	2021070200 011312	晶 盛 机 电	20 21 年 07 月 02 日	1,208,95 5.00	25,500.0 0	14	3. 5	1,597. 59		

华泰 证券	2021070200 011314	红 日 药 业	20 21 年 07 月 02 日	314,874. 00	71,400.0 0	14	3. 5	416.1 0		
华泰 证券	2021070200 011316	长 信 科 技	20 21 年 07 月 02 日	777,600. 00	97,200.0 0	14	3. 5	1,027. 57		
华泰 证券	2021070200 011318	三 聚 环 保	20 21 年 07 月 02 日	330,858. 00	55,700.0 0	14	3. 5	437.2 2		
华泰 证券	2021070200 011320	安 科 生 物	20 21 年 07 月 02 日	655,655. 00	45,500.0 0	14	3. 5	866.4 3		
华泰 证券	2021070200 011322	神 州 泰 岳	20 21 年 07 月 02 日	358,512. 00	77,600.0 0	14	3. 5	473.7 6		
华泰 证券	2021070200 011324	国 瓷 材 料	20 21 年 07 月 02 日	1,437,36 0.00	31,800.0 0	14	3. 5	1,899. 42		
华泰	2021070200 011326	网 宿	20 21 年 07 月 21 日	446,367. 00	77,900.0 0	14	3. 5	589.8 6		

证 券		科 技	年 07 月 02 日							
华 泰 证 券	2021070200 011328	普 利 制 药	20 21 年 07 月 02 日	523,536. 00	10,400.0 0	14	3. 5	691.8 4		
华 泰 证 券	2021070200 011330	碧 水 源	20 21 年 07 月 02 日	631,440. 00	87,700.0 0	14	3. 5	834.4 3		
华 泰 证 券	2021070200 011336	光 威 复 材	20 21 年 07 月 02 日	848,700. 00	12,300.0 0	14	3. 5	1,121. 53		
华 泰 证 券	2021070200 011382	我 武 生 物	20 21 年 07 月 02 日	628,160. 00	10,400.0 0	14	3. 5	830.0 9		
华 泰 证 券	2021070200 011384	寒 锐 钻 业	20 21 年 07 月 02 日	790,700. 00	10,000.0 0	14	3. 5	1,044. 88		
华 泰 证 券	2021070200 011386	蓝 色 光 标	20 21 年 07 月 02 日	465,310. 00	79,000.0 0	14	3. 5	614.8 9		

			月 02 日							
华泰 证券	2021070200 011444	碧 水 源	20 21 年 07 月 02 日	631,440. 00	87,700.0 0	14	3. 5	834.4 3		
华泰 证券	2021070200 011446	晶 盛 机 电	20 21 年 07 月 02 日	1,208,95 5.00	25,500.0 0	14	3. 5	1,597. 59		
华泰 证券	2021070200 011448	长 信 科 技	20 21 年 07 月 02 日	777,600. 00	97,200.0 0	14	3. 5	1,027. 57		
华泰 证券	2021070200 011450	特 锐 德	20 21 年 07 月 02 日	726,427. 00	24,700.0 0	14	3. 5	959.9 5		
华泰 证券	2021070200 011452	神 州 泰 岳	20 21 年 07 月 02 日	358,512. 00	77,600.0 0	14	3. 5	473.7 6		
华泰 证券	2021070200 011456	普 利 制 药	20 21 年 07 月 02 日	523,536. 00	10,400.0 0	14	3. 5	691.8 4		

			日						
华泰 证券	2021070200 011458	东方 国信	20 21 年 07 月 02 日	389,760. 00	32,000.0 0	14	3. 5	515.0 6	
华泰 证券	2021070200 011460	新 宙 邦	20 21 年 07 月 02 日	1,128,60 0.00	11,400.0 0	14	3. 5	1,491. 41	
华泰 证券	2021070200 011462	华 宇 软 件	20 21 年 07 月 02 日	637,960. 00	32,800.0 0	14	3. 5	843.0 4	
华泰 证券	2021070200 011464	利 亚 德	20 21 年 07 月 02 日	637,546. 00	80,600.0 0	14	3. 5	842.5 0	
华泰 证券	2021070200 011466	安 科 生 物	20 21 年 07 月 02 日	655,655. 00	45,500.0 0	14	3. 5	866.4 3	
华泰 证券	2021070200 011468	迈 克 生 物	20 21 年 07 月 02 日	646,970. 00	15,500.0 0	14	3. 5	854.9 5	

华泰 证券	2021070200 011512	光 环 新 网	20 21 年 07 月 02 日	601,340. 00	42,800.0 0	14	3. 5	794.6 5		
华泰 证券	2021070200 011518	开 山 股 份	20 21 年 07 月 02 日	230,162. 00	15,700.0 0	14	3. 5	304.1 5		
华泰 证券	2021070500 011747	睿 创 微 纳	20 21 年 07 月 05 日	969,900. 00	10,000.0 0	14	3. 5	1,281. 69		
华泰 证券	2021070500 011825	长 信 科 技	20 21 年 07 月 05 日	790,236. 00	97,200.0 0	14	3. 5	1,044. 27		
华泰 证券	2021070500 011831	东 方 国 信	20 21 年 07 月 05 日	386,880. 00	32,000.0 0	14	3. 5	511.2 5		
华泰 证券	2021070500 011835	华 策 影 视	20 21 年 07 月 05 日	273,757. 00	45,100.0 0	14	3. 5	361.7 6		
华泰	2021070500 011837	顺 网	20 21 年 07 月 21 日	254,374. 00	19,300.0 0	14	3. 5	336.1 5		

证 券		科 技	年 07 月 05 日							
华 泰 证 券	2021070500 011843	汤 臣 倍 健	20 21 年 07 月 05 日	982,692. 00	33,700.0 0	14	3. 5	1,298. 60		
华 泰 证 券	2021070500 011847	长 盈 精 密	20 21 年 07 月 05 日	592,230. 00	28,500.0 0	14	3. 5	782.6 1		
华 泰 证 券	2021070500 011851	碧 水 源	20 21 年 07 月 05 日	641,087. 00	87,700.0 0	14	3. 5	847.1 8		
华 泰 证 券	2021070500 011861	蓝 色 光 标	20 21 年 07 月 05 日	470,840. 00	79,000.0 0	14	3. 5	622.2 0		
华 泰 证 券	2021070500 011863	安 科 生 物	20 21 年 07 月 05 日	650,650. 00	45,500.0 0	14	3. 5	859.8 1		
华 泰 证 券	2021070500 011865	特 锐	20 21 年 07 月 05 日	756,561. 00	24,700.0 0	14	3. 5	999.7 7		

		德	月							
			05							
			日							
华泰		新	20							
证券		宙	21							
	2021070500	邦	07							
	011869		月							
			05	1,138,63	11,400.0			3.	1,504.	
			日	2.00	0	14		5	66	
华泰		机	20							
证券		器	21							
	2021070500	人	07							
	011871		月							
			05	509,314.	49,400.0			3.	673.0	
			日	00	0	14		5	4	
华泰		三	20							
证券		聚	21							
	2021070500	环	07							
	011873	保	月							
			05	339,213.	55,700.0			3.	448.2	
			日	00	0	14		5	6	
华泰		豆	20							
证券		神	21							
	2021070500	教	07							
	011875	育	月							
			05	158,444.	27,700.0			3.	209.3	
			日	00	0	14		5	8	
华泰		红	20							
证券		日	21							
	2021070500	药	07							
	011877	业	月							
			05	310,590.	71,400.0			3.	410.4	
			日	00	0	14		5	3	
华泰		网	20							
证券		宿	21							
	2021070500	科	07							
	011879	技	月							
			05	455,715.	77,900.0			3.	602.2	
				00	0	14		5	1	

			日						
华泰 证券	2021070500 011881	神州 泰岳	20 21 年 07 月 05 日	370,928. 00	77,600.0 0	14	3. 5	490.1 7	
华泰 证券	2021070500 011893	迪安 诊断	20 21 年 07 月 05 日	590,304. 00	17,200.0 0	14	3. 5	780.0 7	
华泰 证券	2021070500 011897	昆仑 万维	20 21 年 07 月 05 日	555,425. 00	32,500.0 0	14	3. 5	733.9 8	
华泰 证券	2021070500 011899	捷成 股份	20 21 年 07 月 05 日	392,977. 00	81,700.0 0	14	3. 5	519.3 1	
华泰 证券	2021070500 011901	中际 旭创	20 21 年 07 月 05 日	818,572. 00	22,600.0 0	14	3. 5	1,081. 72	
华泰 证券	2021070500 011905	光威 复材	20 21 年 07 月 05 日	849,315. 00	12,300.0 0	14	3. 5	1,122. 34	

华泰 证券	2021070500 011907	万孚 生物	20 21 年 07 月 05 日	644,480. 00	10,600.0 0	14	3. 5	851.6 6		
华泰 证券	2021070500 011909	光 环 新 网	20 21 年 07 月 05 日	612,468. 00	42,800.0 0	14	3. 5	809.3 6		
华泰 证券	2021070500 011911	国 瓷 材 料	20 21 年 07 月 05 日	1,440,54 0.00	31,800.0 0	14	3. 5	1,903. 63		
华泰 证券	2021070500 011913	晶 盛 机 电	20 21 年 07 月 05 日	1,231,65 0.00	25,500.0 0	14	3. 5	1,627. 58		
华泰 证券	2021070500 011915	欣 旺 达	20 21 年 07 月 05 日	1,333,72 4.00	43,700.0 0	14	3. 5	1,762. 47		
华泰 证券	2021070500 011917	利 亚 德	20 21 年 07 月 05 日	678,652. 00	80,600.0 0	14	3. 5	896.8 2		
华泰	2021070500 011919	华 峰	20 21	240,590. 00	49,000.0 0	14	3. 5	317.9 3		

证 券		超 纤	年 07 月 05 日							
华 泰 证 券	2021070500 011921	光 线 传 媒	20 21 年 07 月 05 日	476,252. 00	46,600.0 0	14	3. 5	629.3 5		
华 泰 证 券	2021070500 011923	易 华 录	20 21 年 07 月 05 日	396,264. 00	15,800.0 0	14	3. 5	523.6 5		
华 泰 证 券	2021070500 011925	华 宇 软 件	20 21 年 07 月 05 日	677,976. 00	32,800.0 0	14	3. 5	895.9 2		
华 泰 证 券	2021070500 011929	开 山 股 份	20 21 年 07 月 05 日	241,152. 00	15,700.0 0	14	3. 5	318.6 7		
华 泰 证 券	2021070500 011931	普 利 制 药	20 21 年 07 月 05 日	522,704. 00	10,400.0 0	14	3. 5	690.7 4		
华 泰 证 券	2021070500 011933	掌 趣 科 技	20 21 年 07 月 05 日	471,312. 00	109,100. 00	14	3. 5	622.8 2		

			月 05 日							
华泰 证券	2021070500 011935	我 武 生 物	20 21 年 07 月 05 日	624,936. 00	10,400.0 0	14	3. 5	825.8 3		
华泰 证券	2021070500 011937	卫 宁 健 康	20 21 年 07 月 05 日	1,159,70 1.00	67,700.0 0	21	3. 5	2,298. 76		
华泰 证券	2021070500 011939	万 达 信 息	20 21 年 07 月 05 日	665,994. 00	47,100.0 0	14	3. 5	880.0 9		
华泰 证券	2021070500 011941	迈 克 生 物	20 21 年 07 月 05 日	633,950. 00	15,500.0 0	14	3. 5	837.7 4		
华泰 证券	2021070500 012791	微 芯 生 物	20 21 年 07 月 05 日	450,200. 00	10,000.0 0	14	3. 5	594.9 2		
华泰 证券	2021070700 014915	网 宿 科 技	20 21 年 07 月 07	226,200. 00	39,000.0 0	14	3. 5	298.9 2		

			日							
华泰 证券	2021070700 014919	神州 泰岳	20 21 年 07 月 07 日	187,980. 00	39,000.0 0	14	3. 5	248.4 1		
华泰 证券	2021070700 014921	豆神 教育	20 21 年 07 月 07 日	75,624.0 0	13,800.0 0	14	3. 5	99.93		
华泰 证券	2021070700 014923	特 锐 德	20 21 年 07 月 07 日	407,712. 00	12,400.0 0	14	3. 5	538.7 8		
华泰 证券	2021070700 014925	安科 生物	20 21 年 07 月 07 日	330,828. 00	22,800.0 0	14	3. 5	437.1 8		
华泰 证券	2021070700 014927	三聚 环保	20 21 年 07 月 07 日	178,002. 00	27,900.0 0	14	3. 5	235.2 2		
华泰 证券	2021070700 014929	红日 药业	20 21 年 07 月 07 日	151,725. 00	35,700.0 0	14	3. 5	200.5 0		

华泰 证券 券	2021070700 014931	万 达 信 息	20 21 年 07 月 07 日	332,760. 00	23,600.0 0	14	3. 5	439.7 3		
华泰 证券 券	2021070700 014933	碧 水 源	20 21 年 07 月 07 日	323,840. 00	44,000.0 0	14	3. 5	427.9 4		
华泰 证券 券	2021070700 014935	华 峰 超 纤	20 21 年 07 月 07 日	119,560. 00	24,500.0 0	14	3. 5	157.9 9		
华泰 证券 券	2021070700 014937	光 线 传 媒	20 21 年 07 月 07 日	237,104. 00	23,200.0 0	14	3. 5	313.3 3		
华泰 证券 券	2021070700 014939	欣 旺 达	20 21 年 07 月 07 日	689,412. 00	21,900.0 0	14	3. 5	911.0 4		
华泰 证券 券	2021070700 014941	长 信 科 技	20 21 年 07 月 07 日	394,792. 00	48,800.0 0	14	3. 5	521.7 0		
华泰 证券 券	2021070700 014943	顺 网	20 21 年 07 月 21 日	130,100. 00	10,000.0 0	14	3. 5	171.9 2		

证 券		科 技	年 07 月 07 日							
华 泰 证 券	2021070700 014945	华 策 影 视	20 21 年 07 月 07 日	140,059. 00	22,700.0 0	14	3. 5	185.0 8		
华 泰 证 券	2021070700 014947	长 盈 精 密	20 21 年 07 月 07 日	289,575. 00	14,300.0 0	14	3. 5	382.6 6		
华 泰 证 券	2021070700 014949	卫 宁 健 康	20 21 年 07 月 07 日	566,469. 00	33,900.0 0	19	3. 5	1,015. 92		
华 泰 证 券	2021070700 014951	汤 臣 倍 健	20 21 年 07 月 07 日	490,100. 00	16,900.0 0	14	3. 5	647.6 5		
华 泰 证 券	2021070700 014953	利 亚 德	20 21 年 07 月 07 日	345,420. 00	40,400.0 0	14	3. 5	456.4 6		
华 泰 证 券	2021070700 014955	掌 趣 科 技	20 21 年 07 月 07 日	233,448. 00	54,800.0 0	14	3. 5	308.4 9		

			月 07 日							
华泰 证券	2021070700 014957	捷 成 股 份	20 21 年 07 月 07 日	209,408. 00	40,900.0 0	14	3. 5	276.7 3		
华泰 证券	2021070700 014959	东 方 国 信	20 21 年 07 月 07 日	189,658. 00	16,100.0 0	14	3. 5	250.6 3		
华泰 证券	2021070700 014973	网 宿 科 技	20 21 年 07 月 07 日	226,200. 00	39,000.0 0	14	3. 5	298.9 2		
华泰 证券	2021070700 014975	碧 水 源	20 21 年 07 月 07 日	323,840. 00	44,000.0 0	14	3. 5	427.9 4		
华泰 证券	2021070700 014977	蓝 色 光 标	20 21 年 07 月 07 日	238,392. 00	39,600.0 0	14	3. 5	315.0 3		
华泰 证券	2021070700 014979	机 器 人	20 21 年 07 月 07 日	253,208. 00	24,800.0 0	14	3. 5	334.6 1		

			日							
华泰 证券	2021070700 014981	安科 生物	20 21 年 07 月 07 日	330,828. 00	22,800.0 0	14	3. 5	437.1 8		
华泰 证券	2021070700 014983	红日 药业	20 21 年 07 月 07 日	151,725. 00	35,700.0 0	14	3. 5	200.5 0		
华泰 证券	2021070700 014985	特 锐 德	20 21 年 07 月 07 日	407,712. 00	12,400.0 0	14	3. 5	538.7 8		
华泰 证券	2021070700 014987	华策 影视	20 21 年 07 月 07 日	140,059. 00	22,700.0 0	14	3. 5	185.0 8		
华泰 证券	2021070700 014989	卫宁 健康	20 21 年 07 月 07 日	566,469. 00	33,900.0 0	19	3. 5	1,015. 92		
华泰 证券	2021070700 014991	华宇 软件	20 21 年 07 月 07 日	328,020. 00	16,500.0 0	14	3. 5	433.4 7		

华泰 证券 券	2021070700 014993	昆 仑 万 维	20 21 年 07 月 07 日	289,325. 00	16,300.0 0	14	3. 5	382.3 3		
华泰 证券 券	2021070700 014995	掌 趣 科 技	20 21 年 07 月 07 日	233,448. 00	54,800.0 0	14	3. 5	308.4 9		
华泰 证券 券	2021070700 014997	晶 盛 机 电	20 21 年 07 月 07 日	636,160. 00	12,800.0 0	14	3. 5	840.6 6		
华泰 证券 券	2021070700 014999	利 亚 德	20 21 年 07 月 07 日	345,420. 00	40,400.0 0	14	3. 5	456.4 6		
华泰 证券 券	2021070700 015001	光 环 新 网	20 21 年 07 月 07 日	301,312. 00	21,400.0 0	14	3. 5	398.1 7		
华泰 证券 券	2021070700 015003	万 达 信 息	20 21 年 07 月 07 日	332,760. 00	23,600.0 0	14	3. 5	439.7 3		
华泰 证券 券	2021070700 015005	捷 成	20 21 年 07 月 21 日	209,408. 00	40,900.0 0	14	3. 5	276.7 3		

证 券		股 份	年 07 月 07 日							
华 泰 证 券	2021070700 015007	华 峰 超 纤	20 21 年 07 月 07 日	119,560. 00	24,500.0 0	14	3. 5	157.9 9		
华 泰 证 券	2021070700 015009	东 方 国 信	20 21 年 07 月 07 日	189,658. 00	16,100.0 0	14	3. 5	250.6 3		
华 泰 证 券	2021070700 015011	欣 旺 达	20 21 年 07 月 07 日	689,412. 00	21,900.0 0	14	3. 5	911.0 4		
华 泰 证 券	2021070700 015013	长 信 科 技	20 21 年 07 月 07 日	394,792. 00	48,800.0 0	14	3. 5	521.7 0		
华 泰 证 券	2021070700 015015	光 线 传 媒	20 21 年 07 月 07 日	237,104. 00	23,200.0 0	14	3. 5	313.3 3		
华 泰 证 券	2021070700 015017	汤 臣 倍 健	20 21 年 07 月 07 日	490,100. 00	16,900.0 0	14	3. 5	647.6 5		

			月 07 日							
华泰 证券	2021070700 015019	顺 网 科 技	20 21 年 07 月 07 日	130,100. 00	10,000.0 0	14	3. 5	171.9 2		
华泰 证券	2021070700 015021	长 盈 精 密	20 21 年 07 月 07 日	289,575. 00	14,300.0 0	14	3. 5	382.6 6		
华泰 证券	2021070700 015023	神 州 泰 岳	20 21 年 07 月 07 日	187,980. 00	39,000.0 0	14	3. 5	248.4 1		
华泰 证券	2021070700 015025	豆 神 教 育	20 21 年 07 月 07 日	75,624.0 0	13,800.0 0	14	3. 5	99.93		
华泰 证券	2021070700 015027	国 瓷 材 料	20 21 年 07 月 07 日	749,526. 00	15,900.0 0	14	3. 5	990.4 7		
华泰 证券	2021070700 015029	中 际 旭 创	20 21 年 07 月 07 日	414,597. 00	11,300.0 0	14	3. 5	547.8 8		

			日						
华泰 证券	2021070700 015031	三聚 环保	20 21 年 07 月 07 日	178,002. 00	27,900.0 0	14	3. 5	235.2 2	
华泰 证券	2021070700 015295	光环 新网	20 21 年 07 月 07 日	301,312. 00	21,400.0 0	14	3. 5	398.1 7	
华泰 证券	2021070700 015297	昆仑 万维	20 21 年 07 月 07 日	289,325. 00	16,300.0 0	14	3. 5	382.3 3	
华泰 证券	2021070700 015299	国瓷 材料	20 21 年 07 月 07 日	749,526. 00	15,900.0 0	14	3. 5	990.4 7	
华泰 证券	2021070700 015301	晶盛 机电	20 21 年 07 月 07 日	636,160. 00	12,800.0 0	14	3. 5	840.6 6	
华泰 证券	2021070700 015303	华宇 软件	20 21 年 07 月 07 日	328,020. 00	16,500.0 0	14	3. 5	433.4 7	

华泰 证券	2021070700 015305	中 际 旭 创	20 21 年 07 月 07 日	414,597. 00	11,300.0 0	14	3. 5	547.8 8		
华泰 证券	2021070700 015311	机 器 人	20 21 年 07 月 07 日	253,208. 00	24,800.0 0	14	3. 5	334.6 1		
华泰 证券	2021070700 015313	蓝 色 光 标	20 21 年 07 月 07 日	238,392. 00	39,600.0 0	14	3. 5	315.0 3		
华泰 证券	2021070700 016935	光 威 复 材	20 21 年 07 月 07 日	1,142,58 8.00	16,400.0 0	14	3. 5	1,509. 89		
华泰 证券	2021070700 016937	万 孚 生 物	20 21 年 07 月 07 日	609,760. 00	10,300.0 0	14	3. 5	805.7 8		
华泰 证券	2021070700 016939	易 华 录	20 21 年 07 月 07 日	259,168. 00	10,400.0 0	14	3. 5	342.4 8		
华泰	2021070700 016941	开 山	20 21	166,428. 00	10,800.0 0	14	3. 5	219.9 3		

证 券		股 份	年 07 月 07 日						
华 泰 证 券	2021070700 016943	普 利 制 药	20 21 年 07 月 07 日	508,062. 00	10,200.0 0	14	3. 5	671.3 9	
华 泰 证 券	2021070700 016945	新 宙 邦	20 21 年 07 月 07 日	1,232,76 6.00	11,100.0 0	14	3. 5	1,629. 06	
华 泰 证 券	2021070700 016947	迈 克 生 物	20 21 年 07 月 07 日	451,696. 00	11,200.0 0	14	3. 5	596.9 0	
华 泰 证 券	2021070700 016949	我 武 生 物	20 21 年 07 月 07 日	1,053,49 0.00	17,000.0 0	14	3. 5	1,392. 15	
华 泰 证 券	2021070700 016951	迪 安 诊 断	20 21 年 07 月 07 日	596,816. 00	17,600.0 0	14	3. 5	788.6 7	
兴 业 证 券	2021070700 017029	睿 创 微 纳	20 21 年 07 月 07 日	1,022,00 0.00	10,000.0 0	14	3. 2	1,234. 78	

			月 07 日							
兴 业 证 券	2021070700 017031	虹 软 科 技	20 21 年 07 月 07 日	517,900. 00	10,000.0 0	14	3. 2	625.7 3		
兴 业 证 券	2021070700 017033	掌 趣 科 技	20 21 年 07 月 07 日	232,170. 00	54,500.0 0	14	3. 2	280.5 1		
兴 业 证 券	2021070700 017035	昆 仑 万 维	20 21 年 07 月 07 日	287,550. 00	16,200.0 0	14	3. 2	347.4 2		
兴 业 证 券	2021070700 017037	豆 神 教 育	20 21 年 07 月 07 日	75,624.0 0	13,800.0 0	14	3. 2	91.37		
兴 业 证 券	2021070700 017039	中 际 旭 创	20 21 年 07 月 07 日	414,597. 00	11,300.0 0	14	3. 2	500.9 2		
兴 业 证 券	2021070700 017041	晶 盛 机 电	20 21 年 07 月 07 日	631,190. 00	12,700.0 0	14	3. 2	762.6 0		

			日							
兴 业 证 券	2021070700 017043	光 环 新 网	20 21 年 07 月 07 日	301,312. 00	21,400.0 0	14	3. 2	364.0 4		
兴 业 证 券	2021070700 017045	万 达 信 息	20 21 年 07 月 07 日	331,350. 00	23,500.0 0	14	3. 2	400.3 4		
兴 业 证 券	2021070700 017047	长 盈 精 密	20 21 年 07 月 07 日	287,550. 00	14,200.0 0	14	3. 2	347.4 2		
兴 业 证 券	2021070700 017049	光 线 传 媒	20 21 年 07 月 07 日	238,126. 00	23,300.0 0	14	3. 2	287.7 0		
兴 业 证 券	2021070700 017051	汤 臣 倍 健	20 21 年 07 月 07 日	487,200. 00	16,800.0 0	14	3. 2	588.6 3		
兴 业 证 券	2021070700 017053	新 宙 邦	20 21 年 07 月 07 日	1,266,08 4.00	11,400.0 0	14	3. 2	1,529. 68		

兴 业 证 券	2021070700 017055	开 山 股 份	20 21 年 07 月 07 日	241,937. 00	15,700.0 0	14	3. 2	292.3 1		
兴 业 证 券	2021070700 017057	三 聚 环 保	20 21 年 07 月 07 日	177,364. 00	27,800.0 0	14	3. 2	214.2 9		
兴 业 证 券	2021070700 017059	东 方 国 信	20 21 年 07 月 07 日	188,480. 00	16,000.0 0	14	3. 2	227.7 2		
兴 业 证 券	2021070700 017061	欣 旺 达	20 21 年 07 月 07 日	686,264. 00	21,800.0 0	14	3. 2	829.1 4		
兴 业 证 券	2021070700 017063	国 瓷 材 料	20 21 年 07 月 07 日	749,526. 00	15,900.0 0	14	3. 2	905.5 8		
兴 业 证 券	2021070700 017065	碧 水 源	20 21 年 07 月 07 日	322,368. 00	43,800.0 0	14	3. 2	389.4 8		
兴 业 证 券	2021070700 017067	迪 安	20 21 年 07 月 07 日	583,252. 00	17,200.0 0	14	3. 2	704.6 8		

证 券		诊 断	年 07 月 07 日							
兴 业 证 券	2021070700 017069	易 华 录	20 21 年 07 月 07 日	393,736. 00	15,800.0 0	14	3. 2	475.7 1		
兴 业 证 券	2021070700 017071	红 日 药 业	20 21 年 07 月 07 日	151,725. 00	35,700.0 0	14	3. 2	183.3 1		
兴 业 证 券	2021070700 017073	北 京 君 正	20 21 年 07 月 07 日	1,022,00 0.00	10,000.0 0	14	3. 2	1,234. 78		
兴 业 证 券	2021070700 017075	卫 宁 健 康	20 21 年 07 月 07 日	564,798. 00	33,800.0 0	19	3. 2	926.1 0		
兴 业 证 券	2021070700 017077	机 器 人	20 21 年 07 月 07 日	252,187. 00	24,700.0 0	14	3. 2	304.6 9		
兴 业 证 券	2021070700 017079	长 信 科 技	20 21 年 07 月 07 日	393,174. 00	48,600.0 0	14	3. 2	475.0 3		

			月 07 日						
兴 业 证 券	2021070700 017081	捷 成 股 份	20 21 年 07 月 07 日	208,896. 00	40,800.0 0	14	3. 2	252.3 9	
兴 业 证 券	2021070700 017083	安 科 生 物	20 21 年 07 月 07 日	329,377. 00	22,700.0 0	14	3. 2	397.9 5	
兴 业 证 券	2021070700 017085	顺 网 科 技	20 21 年 07 月 07 日	251,093. 00	19,300.0 0	14	3. 2	303.3 7	
兴 业 证 券	2021070700 017087	利 亚 德	20 21 年 07 月 07 日	344,565. 00	40,300.0 0	14	3. 2	416.3 0	
兴 业 证 券	2021070700 017089	华 峰 超 纤	20 21 年 07 月 07 日	119,560. 00	24,500.0 0	14	3. 2	144.4 5	
兴 业 证 券	2021070700 017091	网 宿 科 技	20 21 年 07 月 07 日	225,620. 00	38,900.0 0	14	3. 2	272.5 9	

			日							
兴 业 证 券	2021070700 017093	华 策 影 视	20 21 年 07 月 07 日	138,825. 00	22,500.0 0	14	3. 2	167.7 3		
兴 业 证 券	2021070700 017095	蓝 色 光 标	20 21 年 07 月 07 日	237,790. 00	39,500.0 0	14	3. 2	287.3 0		
兴 业 证 券	2021070700 017097	华 宇 软 件	20 21 年 07 月 07 日	326,032. 00	16,400.0 0	14	3. 2	393.9 1		
兴 业 证 券	2021070700 017099	神 州 泰 岳	20 21 年 07 月 07 日	187,016. 00	38,800.0 0	14	3. 2	225.9 5		
兴 业 证 券	2021070700 017101	特 锐 德	20 21 年 07 月 07 日	404,424. 00	12,300.0 0	14	3. 2	488.6 2		
华 泰 证 券	2021070900 006059	蓝 色 光 标	20 21 年 07 月 09 日	470,050. 00	79,000.0 0	14	3. 5	621.1 6		

华泰 证券 券	2021070900 006061	昆 仑 万 维	20 21 年 07 月 09 日	586,300. 00	32,500.0 0	14	3. 5	774.7 8		
华泰 证券 券	2021070900 006063	晶 盛 机 电	20 21 年 07 月 09 日	1,284,69 0.00	25,500.0 0	14	3. 5	1,697. 68		
华泰 证券 券	2021070900 006065	捷 成 股 份	20 21 年 07 月 09 日	416,670. 00	81,700.0 0	14	3. 5	550.6 2		
华泰 证券 券	2021070900 006067	机 器 人	20 21 年 07 月 09 日	508,820. 00	49,400.0 0	14	3. 5	672.3 9		
华泰 证券 券	2021070900 006069	华 宇 软 件	20 21 年 07 月 09 日	619,920. 00	32,800.0 0	14	3. 5	819.2 0		
华泰 证券 券	2021070900 006071	虹 软 科 技	20 21 年 07 月 09 日	530,800. 00	10,000.0 0	14	3. 5	701.4 3		
华泰 证券 券	2021070900 006073	华 峰	20 21 年 07 月 21 日	241,570. 00	49,000.0 0	14	3. 5	319.2 3		

证 券		超 纤	年 07 月 09 日							
华 泰 证 券	2021070900 006075	华 策 影 视	20 21 年 07 月 09 日	280,522. 00	45,100.0 0	14	3. 5	370.7 0		
华 泰 证 券	2021070900 006077	红 日 药 业	20 21 年 07 月 09 日	309,876. 00	71,400.0 0	14	3. 5	409.4 9		
华 泰 证 券	2021070900 006079	寒 锐 钻 业	20 21 年 07 月 09 日	968,400. 00	10,000.0 0	14	3. 5	1,279. 71		
华 泰 证 券	2021070900 006081	光 线 传 媒	20 21 年 07 月 09 日	453,884. 00	46,600.0 0	14	3. 5	599.7 9		
华 泰 证 券	2021070900 006083	光 环 新 网	20 21 年 07 月 09 日	613,324. 00	42,800.0 0	14	3. 5	810.4 9		
华 泰 证 券	2021070900 006085	豆 神 教 育	20 21 年 07 月 09 日	143,486. 00	27,700.0 0	14	3. 5	189.6 1		

			月 09 日						
华泰 证 券	2021070900 006087	东 方 国 信	20 21 年 07 月 09 日	365,120. 00	32,000.0 0	14	3. 5	482.4 9	
华泰 证 券	2021070900 006089	道 通 科 技	20 21 年 07 月 09 日	870,000. 00	10,000.0 0	14	3. 5	1,149. 68	
华泰 证 券	2021070900 006091	碧 水 源	20 21 年 07 月 09 日	644,595. 00	87,700.0 0	14	3. 5	851.8 1	
华泰 证 券	2021070900 006093	卫 宁 健 康	20 21 年 07 月 09 日	1,096,74 0.00	67,700.0 0	17	3. 5	1,759. 87	
华泰 证 券	2021070900 006095	万 达 信 息	20 21 年 07 月 09 日	654,690. 00	47,100.0 0	14	3. 5	865.1 5	
华泰 证 券	2021070900 006097	睿 创 微 纳	20 21 年 07 月 09 日	1,087,30 0.00	10,000.0 0	14	3. 5	1,436. 83	

			日							
华泰 证券	2021070900 006099	三聚 环保	20 21 年 07 月 09 日	364,835. 00	55,700.0 0	14	3. 5	482.1 2		
华泰 证券	2021070900 006101	普利 制药	20 21 年 07 月 09 日	497,536. 00	10,400.0 0	14	3. 5	657.4 8		
华泰 证券	2021070900 006103	迈克 生物	20 21 年 07 月 09 日	604,345. 00	15,500.0 0	14	3. 5	798.6 2		
华泰 证券	2021070900 006105	利 亚 德	20 21 年 07 月 09 日	681,876. 00	80,600.0 0	14	3. 5	901.0 8		
华泰 证券	2021070900 006107	开 山 股 份	20 21 年 07 月 09 日	256,695. 00	15,700.0 0	14	3. 5	339.2 1		
华泰 证券	2021070900 006109	晶 晨 股 份	20 21 年 07 月 09 日	1,074,60 0.00	10,000.0 0	14	3. 5	1,420. 05		

华泰 证券 券	2021070900 006111	国 瓷 材 料	20 21 年 07 月 09 日	1,432,27 2.00	31,800.0 0	14	3. 5	1,892. 70		
华泰 证券 券	2021070900 006113	光 威 复 材	20 21 年 07 月 09 日	935,538. 00	12,300.0 0	14	3. 5	1,236. 28		
华泰 证券 券	2021070900 006115	迪 安 诊 断	20 21 年 07 月 09 日	585,488. 00	17,200.0 0	14	3. 5	773.7 0		
华泰 证券 券	2021070900 006117	安 科 生 物	20 21 年 07 月 09 日	676,130. 00	45,500.0 0	14	3. 5	893.4 8		
华泰 证券 券	2021070900 006119	普 利 制 药	20 21 年 07 月 09 日	487,968. 00	10,200.0 0	14	3. 5	644.8 3		
华泰 证券 券	2021070900 006121	万 孚 生 物	20 21 年 07 月 09 日	596,370. 00	10,300.0 0	14	3. 5	788.0 8		
华泰 证券 券	2021070900 006123	易	20 21 年 07 月 21 日	292,864. 00	10,400.0 0	14	3. 5	387.0 1		

证 券		华 录	年 07 月 09 日							
华 泰 证 券	2021070900 006125	新 宙 邦	20 21 年 07 月 09 日	1,304,36 1.00	11,100.0 0	14	3. 5	1,723. 67		
华 泰 证 券	2021070900 006127	迈 克 生 物	20 21 年 07 月 09 日	436,688. 00	11,200.0 0	14	3. 5	577.0 7		
华 泰 证 券	2021070900 006129	迪 安 诊 断	20 21 年 07 月 09 日	599,104. 00	17,600.0 0	14	3. 5	791.7 0		
华 泰 证 券	2021070900 006131	开 山 股 份	20 21 年 07 月 09 日	176,580. 00	10,800.0 0	14	3. 5	233.3 4		
华 泰 证 券	2021070900 006133	我 武 生 物	20 21 年 07 月 09 日	1,023,40 0.00	17,000.0 0	14	3. 5	1,352. 39		
华 泰 证 券	2021070900 006221	微 芯 生 物	20 21 年 07 月 09 日	412,600. 00	10,000.0 0	14	3. 5	545.2 4		

			月 09 日						
华泰 证券	2021070900 006223	网 宿 科 技	20 21 年 07 月 09 日	444,030. 00	77,900.0 0	14	3. 5	586.7 7	
华泰 证券	2021070900 006225	汤 臣 倍 健	20 21 年 07 月 09 日	952,362. 00	33,700.0 0	14	3. 5	1,258. 52	
华泰 证券	2021070900 006227	万 孚 生 物	20 21 年 07 月 09 日	613,740. 00	10,600.0 0	14	3. 5	811.0 4	
华泰 证券	2021070900 006229	神 州 泰 岳	20 21 年 07 月 09 日	372,480. 00	77,600.0 0	14	3. 5	492.2 2	
华泰 证券	2021070900 006231	中 际 旭 创	20 21 年 07 月 09 日	821,284. 00	22,600.0 0	14	3. 5	1,085. 30	
华泰 证券	2021070900 006233	掌 趣 科 技	20 21 年 07 月 09 日	456,038. 00	109,100. 00	14	3. 5	602.6 4	

			日							
华泰 证券	2021070900 006235	长盈 精密	20 21 年 07 月 09 日	615,030. 00	28,500.0 0	14	3. 5	812.7 4		
华泰 证券	2021070900 006237	长信 科技	20 21 年 07 月 09 日	830,088. 00	97,200.0 0	14	3. 5	1,096. 93		
华泰 证券	2021070900 006239	易 华 录	20 21 年 07 月 09 日	444,928. 00	15,800.0 0	14	3. 5	587.9 6		
华泰 证券	2021070900 006241	新 宙 邦	20 21 年 07 月 09 日	1,339,61 4.00	11,400.0 0	14	3. 5	1,770. 26		
华泰 证券	2021070900 006243	欣 旺 达	20 21 年 07 月 09 日	1,532,99 6.00	43,700.0 0	14	3. 5	2,025. 80		
华泰 证券	2021070900 006245	我 武 生 物	20 21 年 07 月 09 日	626,080. 00	10,400.0 0	14	3. 5	827.3 4		

华泰 证券	2021071300 021051	迈 克 生 物	20 21 年 07 月 13 日	611,785. 00	15,500.0 0	14	3. 5	808.4 5		
华泰 证券	2021071300 021053	寒 锐 钻 业	20 21 年 07 月 13 日	933,800. 00	10,000.0 0	14	3. 5	1,233. 99		
华泰 证券	2021071300 021055	昆 仑 万 维	20 21 年 07 月 13 日	617,175. 00	32,500.0 0	14	3. 5	815.5 8		
华泰 证券	2021071300 021057	顺 网 科 技	20 21 年 07 月 13 日	271,358. 00	19,300.0 0	14	3. 5	358.5 9		
华泰 证券	2021071300 021059	普 利 制 药	20 21 年 07 月 13 日	500,864. 00	10,400.0 0	14	3. 5	661.8 8		
华泰 证券	2021071300 021061	万 孚 生 物	20 21 年 07 月 13 日	632,714. 00	10,600.0 0	14	3. 5	836.1 1		
华泰	2021071300 021063	神 州	20 21 年 07 月 13 日	388,000. 00	77,600.0 0	14	3. 5	512.7 3		

证 券		泰 岳	年 07 月 13 日						
华 泰 证 券	2021071300 021065	东 方 国 信	20 21 年 07 月 13 日	380,160. 00	32,000.0 0	14	3. 5	502.3 7	
华 泰 证 券	2021071300 021067	景 嘉 微	20 21 年 07 月 13 日	900,800. 00	10,000.0 0	14	3. 5	1,190. 38	
华 泰 证 券	2021071300 021069	光 威 复 材	20 21 年 07 月 13 日	904,050. 00	12,300.0 0	14	3. 5	1,194. 67	
华 泰 证 券	2021071300 021071	红 日 药 业	20 21 年 07 月 13 日	311,304. 00	71,400.0 0	14	3. 5	411.3 8	
华 泰 证 券	2021071300 021073	卫 宁 健 康	20 21 年 07 月 13 日	1,144,13 0.00	67,700.0 0	14	3. 5	1,511. 93	
华 泰 证 券	2021071300 021075	豆 神 教 育	20 21 年 07 月 13 日	147,641. 00	27,700.0 0	14	3. 5	195.1 0	

			月 13 日							
华泰 证券	2021071300 021077	新 宙 邦	20 21 年 07 月 13 日	1,573,20 0.00	11,400.0 0	14	3. 5	2,078. 93		
华泰 证券	2021071300 021079	中 际 旭 创	20 21 年 07 月 13 日	862,416. 00	22,600.0 0	14	3. 5	1,139. 65		
华泰 证券	2021071300 021081	长 信 科 技	20 21 年 07 月 13 日	817,452. 00	97,200.0 0	14	3. 5	1,080. 24		
华泰 证券	2021071300 021083	蓝 色 光 标	20 21 年 07 月 13 日	478,740. 00	79,000.0 0	14	3. 5	632.6 4		
华泰 证券	2021071300 021085	睿 创 微 纳	20 21 年 07 月 13 日	1,076,00 0.00	10,000.0 0	14	3. 5	1,421. 90		
华泰 证券	2021071300 021087	虹 软 科 技	20 21 年 07 月 13 日	537,000. 00	10,000.0 0	14	3. 5	709.6 3		

			日							
华泰 证券	2021071300 021089	道 通 科 技	20 21 年 07 月 13 日	845,000. 00	10,000.0 0	14	3. 5	1,116. 64		
华泰 证券	2021071300 021091	微 芯 生 物	20 21 年 07 月 13 日	417,500. 00	10,000.0 0	14	3. 5	551.7 1		
华泰 证券	2021071300 021093	晶 晨 股 份	20 21 年 07 月 13 日	1,019,30 0.00	10,000.0 0	14	3. 5	1,346. 97		
华泰 证券	2021071300 021095	特 锐 德	20 21 年 07 月 13 日	885,495. 00	24,700.0 0	14	3. 5	1,170. 15		
华泰 证券	2021071300 021097	长 盈 精 密	20 21 年 07 月 13 日	575,700. 00	28,500.0 0	14	3. 5	760.7 7		
华泰 证券	2021071300 021099	安 科 生 物	20 21 年 07 月 13 日	730,275. 00	45,500.0 0	14	3. 5	965.0 3		

华泰 证券 券	2021071300 021101	万 达 信 息	20 21 年 07 月 13 日	668,820. 00	47,100.0 0	14	3. 5	883.8 2		
华泰 证券 券	2021071300 021103	机 器 人	20 21 年 07 月 13 日	520,182. 00	49,400.0 0	14	3. 5	687.4 0		
华泰 证券 券	2021071300 021105	三 聚 环 保	20 21 年 07 月 13 日	363,721. 00	55,700.0 0	14	3. 5	480.6 5		
华泰 证券 券	2021071300 021107	华 策 影 视	20 21 年 07 月 13 日	280,522. 00	45,100.0 0	14	3. 5	370.7 0		
华泰 证券 券	2021071300 021109	华 宇 软 件	20 21 年 07 月 13 日	655,672. 00	32,800.0 0	14	3. 5	866.4 5		
华泰 证券 券	2021071300 021111	华 峰 超 纤	20 21 年 07 月 13 日	253,330. 00	49,000.0 0	14	3. 5	334.7 7		
华泰	2021071300 021113	掌 趣	20 21 年 07 月 13 日	488,768. 00	109,100. 00	14	3. 5	645.8 9		

证 券		科 技	年 07 月 13 日							
华 泰 证 券	2021071300 021115	北 京 君 正	20 21 年 07 月 13 日	1,159,00 0.00	10,000.0 0	14	3. 5	1,531. 58		
华 泰 证 券	2021071300 021117	利 亚 德	20 21 年 07 月 13 日	676,234. 00	80,600.0 0	14	3. 5	893.6 2		
华 泰 证 券	2021071300 021119	欣 旺 达	20 21 年 07 月 13 日	1,554,84 6.00	43,700.0 0	14	3. 5	2,054. 68		
华 泰 证 券	2021071300 021123	晶 晨 股 份	20 21 年 07 月 13 日	1,019,30 0.00	10,000.0 0	14	3. 5	1,346. 97		
华 泰 证 券	2021071300 021125	虹 软 科 技	20 21 年 07 月 13 日	537,000. 00	10,000.0 0	14	3. 5	709.6 3		
华 泰 证 券	2021071300 021127	微 芯 生 物	20 21 年 07 月 13 日	417,500. 00	10,000.0 0	14	3. 5	551.7 1		

			月 13 日						
华泰 证券	2021071300 021129	道 通 科 技	20 21 年 07 月 13 日	845,000. 00	10,000.0 0	14	3. 5	1,116. 64	
华泰 证券	2021071300 021131	寒 锐 钻 业	20 21 年 07 月 13 日	933,800. 00	10,000.0 0	14	3. 5	1,233. 99	
华泰 证券	2021071300 021133	捷 成 股 份	20 21 年 07 月 13 日	428,925. 00	81,700.0 0	14	3. 5	566.8 1	
华泰 证券	2021071300 021135	卫 宁 健 康	20 21 年 07 月 13 日	1,144,13 0.00	67,700.0 0	14	3. 5	1,511. 93	
华泰 证券	2021071300 021137	睿 创 微 纳	20 21 年 07 月 13 日	1,076,00 0.00	10,000.0 0	14	3. 5	1,421. 90	
华泰 证券	2021071300 021153	开 山 股 份	20 21 年 07 月 13 日	234,087. 00	15,700.0 0	14	3. 5	309.3 4	

			日							
华泰 证券	2021071300 021155	光线 传媒	20 21 年 07 月 13 日	488,834. 00	46,600.0 0	14	3. 5	645.9 8		
华泰 证券	2021071300 021157	光环 新网	20 21 年 07 月 13 日	629,160. 00	42,800.0 0	14	3. 5	831.4 1		
华泰 证券	2021071300 021159	我武 生物	20 21 年 07 月 13 日	680,784. 00	10,400.0 0	14	3. 5	899.6 3		
华泰 证券	2021071300 021161	碧 水 源	20 21 年 07 月 13 日	639,333. 00	87,700.0 0	14	3. 5	844.8 6		
华泰 证券	2021071300 021163	国瓷 材料	20 21 年 07 月 13 日	1,481,24 4.00	31,800.0 0	14	3. 5	1,957. 42		
华泰 证券	2021071300 021165	捷成 股份	20 21 年 07 月 13 日	428,925. 00	81,700.0 0	14	3. 5	566.8 1		

华泰 证券 券	2021071300 021167	汤 臣 倍 健	20 21 年 07 月 13 日	982,018. 00	33,700.0 0	14	3. 5	1,297. 70		
华泰 证券 券	2021071300 021169	网 宿 科 技	20 21 年 07 月 13 日	484,538. 00	77,900.0 0	14	3. 5	640.3 0		
华泰 证券 券	2021071300 021171	易 华 录	20 21 年 07 月 13 日	458,674. 00	15,800.0 0	14	3. 5	606.1 2		
华泰 证券 券	2021071300 021173	迪 安 诊 断	20 21 年 07 月 13 日	593,572. 00	17,200.0 0	14	3. 5	784.3 9		
华泰 证券 券	2021071300 021175	晶 盛 机 电	20 21 年 07 月 13 日	1,341,30 0.00	25,500.0 0	14	3. 5	1,772. 48		
华泰 证券 券	2021071300 021177	微 芯 生 物	20 21 年 07 月 13 日	417,500. 00	10,000.0 0	14	3. 5	551.7 1		
华泰	2021071300 021179	晶 晨	20 21	1,019,30 0.00	10,000.0 0	14	3. 5	1,346. 97		

证 券		股 份	年 07 月 13 日						
华 泰 证 券	2021071300 021181	睿 创 微 纳	20 21 年 07 月 13 日	1,076,00 0.00	10,000.0 0	14	3. 5	1,421. 90	
华 泰 证 券	2021071300 021183	道 通 科 技	20 21 年 07 月 13 日	845,000. 00	10,000.0 0	14	3. 5	1,116. 64	
华 泰 证 券	2021071300 021185	虹 软 科 技	20 21 年 07 月 13 日	537,000. 00	10,000.0 0	14	3. 5	709.6 3	
华 泰 证 券	2021071300 021187	掌 趣 科 技	20 21 年 07 月 13 日	488,768. 00	109,100. 00	14	3. 5	645.8 9	
华 泰 证 券	2021071300 021189	卫 宁 健 康	20 21 年 07 月 13 日	1,144,13 0.00	67,700.0 0	14	3. 5	1,511. 93	
华 泰 证 券	2021071300 021191	长 信 科 技	20 21 年 07 月 13 日	817,452. 00	97,200.0 0	14	3. 5	1,080. 24	

			月 13 日						
华泰 证券	2021071300 021193	华策 影视	20 21 年 07 月 13 日	280,522. 00	45,100.0 0	14	3. 5	370.7 0	
华泰 证券	2021071300 021195	长盈 精密	20 21 年 07 月 13 日	575,700. 00	28,500.0 0	14	3. 5	760.7 7	
华泰 证券	2021071300 021197	汤臣 倍健	20 21 年 07 月 13 日	982,018. 00	33,700.0 0	14	3. 5	1,297. 70	
华泰 证券	2021071300 021199	北京 君正	20 21 年 07 月 13 日	1,159,00 0.00	10,000.0 0	14	3. 5	1,531. 58	
华泰 证券	2021071300 021565	华宇 软件	20 21 年 07 月 13 日	655,672. 00	32,800.0 0	14	3. 5	866.4 5	
华泰 证券	2021071300 021567	晶盛 机电	20 21 年 07 月 13 日	1,341,30 0.00	25,500.0 0	14	3. 5	1,772. 48	

			日							
华泰 证券	2021071300 021569	豆 神 教 育	20 21 年 07 月 13 日	147,641. 00	27,700.0 0	14	3. 5	195.1 0		
华泰 证券	2021071300 021571	新 宙 邦	20 21 年 07 月 13 日	1,573,20 0.00	11,400.0 0	14	3. 5	2,078. 93		
华泰 证券	2021071300 021573	神 州 泰 岳	20 21 年 07 月 13 日	388,000. 00	77,600.0 0	14	3. 5	512.7 3		
华泰 证券	2021071300 021575	三 聚 环 保	20 21 年 07 月 13 日	363,721. 00	55,700.0 0	14	3. 5	480.6 5		
华泰 证券	2021071300 021577	顺 网 科 技	20 21 年 07 月 13 日	271,358. 00	19,300.0 0	14	3. 5	358.5 9		
华泰 证券	2021071300 021579	安 科 生 物	20 21 年 07 月 13 日	730,275. 00	45,500.0 0	14	3. 5	965.0 3		

华泰 证券 券	2021071300 021581	碧 水 源	20 21 年 07 月 13 日	639,333. 00	87,700.0 0	14	3. 5	844.8 6		
华泰 证券 券	2021071300 021583	机 器 人	20 21 年 07 月 13 日	520,182. 00	49,400.0 0	14	3. 5	687.4 0		
华泰 证券 券	2021071300 021585	万 达 信 息	20 21 年 07 月 13 日	668,820. 00	47,100.0 0	14	3. 5	883.8 2		
华泰 证券 券	2021071300 021587	华 峰 超 纤	20 21 年 07 月 13 日	253,330. 00	49,000.0 0	14	3. 5	334.7 7		
华泰 证券 券	2021071300 021589	利 亚 德	20 21 年 07 月 13 日	676,234. 00	80,600.0 0	14	3. 5	893.6 2		
华泰 证券 券	2021071300 021591	我 武 生 物	20 21 年 07 月 13 日	680,784. 00	10,400.0 0	14	3. 5	899.6 3		
华泰 证券 券	2021071300 021593	普 利	20 21 年 07 月 13 日	500,864. 00	10,400.0 0	14	3. 5	661.8 8		

证 券		制 药	年 07 月 13 日							
华 泰 证 券	2021071300 021595	特 锐 德	20 21 年 07 月 13 日	885,495. 00	24,700.0 0	14	3. 5	1,170. 15		
华 泰 证 券	2021071300 021597	东 方 国 信	20 21 年 07 月 13 日	380,160. 00	32,000.0 0	14	3. 5	502.3 7		
华 泰 证 券	2021071300 021599	开 山 股 份	20 21 年 07 月 13 日	234,087. 00	15,700.0 0	14	3. 5	309.3 4		
华 泰 证 券	2021071300 021601	昆 仑 万 维	20 21 年 07 月 13 日	617,175. 00	32,500.0 0	14	3. 5	815.5 8		
华 泰 证 券	2021071300 021603	迪 安 诊 断	20 21 年 07 月 13 日	593,572. 00	17,200.0 0	14	3. 5	784.3 9		
华 泰 证 券	2021071300 021605	易 华	20 21 年 07 月 13 日	458,674. 00	15,800.0 0	14	3. 5	606.1 2		

		录	月							
			13							
			日							
			20							
			21							
			年							
			07							
			月							
华泰	2021071300	捷	13	428,925.	81,700.0		3.	566.8		
证券	021607	成	日	00	0	14	5	1		
		股								
		份								
			20							
			21							
			年							
			07							
			月							
华泰	2021071300	国	13	1,481,24	31,800.0		3.	1,957.		
证券	021609	瓷	日	4.00	0	14	5	42		
		材								
		料								
			20							
			21							
			年							
			07							
			月							
华泰	2021071300	迈	13	611,785.	15,500.0		3.	808.4		
证券	021611	克	日	00	0	14	5	5		
		生								
		物								
			20							
			21							
			年							
			07							
			月							
华泰	2021071300	光	13	904,050.	12,300.0		3.	1,194.		
证券	021613	威	日	00	0	14	5	67		
		复								
		材								
			20							
			21							
			年							
			07							
			月							
华泰	2021071300	欣	13	1,554,84	43,700.0		3.	2,054.		
证券	021615	旺	日	6.00	0	14	5	68		
		达								
			20							
			21							
			年							
			07							
			月							
华泰	2021071300	景	13	900,800.	10,000.0		3.	1,190.		
证券	021617	嘉	日	00	0	14	5	38		
		微								

			日							
华泰 证券	2021071300 021619	万孚 生物	20 21 年 07 月 13 日	632,714. 00	10,600.0 0	14	3. 5	836.1 1		
华泰 证券	2021071300 021621	网宿 科技	20 21 年 07 月 13 日	484,538. 00	77,900.0 0	14	3. 5	640.3 0		
华泰 证券	2021071300 021623	红日 药业	20 21 年 07 月 13 日	311,304. 00	71,400.0 0	14	3. 5	411.3 8		
华泰 证券	2021071300 021625	中际 旭创	20 21 年 07 月 13 日	862,416. 00	22,600.0 0	14	3. 5	1,139. 65		
华泰 证券	2021071300 021627	光 环 新 网	20 21 年 07 月 13 日	629,160. 00	42,800.0 0	14	3. 5	831.4 1		
华泰 证券	2021071300 021629	光 线 传 媒	20 21 年 07 月 13 日	488,834. 00	46,600.0 0	14	3. 5	645.9 8		

华泰 证券	2021071300 021631	蓝色 光标	20 21 年 07 月 13 日	478,740. 00	79,000.0 0	14	3. 5	632.6 4		
华泰 证券	2021071300 021633	寒 锐 钴 业	20 21 年 07 月 13 日	933,800. 00	10,000.0 0	14	3. 5	1,233. 99		
华泰 证券	2021071300 021635	安 科 生 物	20 21 年 07 月 13 日	730,275. 00	45,500.0 0	14	3. 5	965.0 3		
华泰 证券	2021071300 021637	红 日 药 业	20 21 年 07 月 13 日	311,304. 00	71,400.0 0	14	3. 5	411.3 8		
华泰 证券	2021071300 021639	迈 克 生 物	20 21 年 07 月 13 日	611,785. 00	15,500.0 0	14	3. 5	808.4 5		
华泰 证券	2021071300 021641	汤 臣 倍 健	20 21 年 07 月 13 日	982,018. 00	33,700.0 0	14	3. 5	1,297. 70		
华 泰	2021071300 021643	万 孚	20 21	632,714. 00	10,600.0 0	14	3. 5	836.1 1		

证 券		生 物	年 07 月 13 日							
华 泰 证 券	2021071300 021645	迪 安 诊 断	20 21 年 07 月 13 日	593,572. 00	17,200.0 0	14	3. 5	784.3 9		
华 泰 证 券	2021071300 021647	欣 旺 达	20 21 年 07 月 13 日	1,554,84 6.00	43,700.0 0	14	3. 5	2,054. 68		
华 泰 证 券	2021071300 021649	华 策 影 视	20 21 年 07 月 13 日	280,522. 00	45,100.0 0	14	3. 5	370.7 0		
华 泰 证 券	2021071300 021651	新 宙 邦	20 21 年 07 月 13 日	1,573,20 0.00	11,400.0 0	14	3. 5	2,078. 93		
华 泰 证 券	2021071300 021653	国 瓷 材 料	20 21 年 07 月 13 日	1,481,24 4.00	31,800.0 0	14	3. 5	1,957. 42		
华 泰 证 券	2021071300 021655	网 宿 科 技	20 21 年 07 月 07 日	484,538. 00	77,900.0 0	14	3. 5	640.3 0		

			月 13 日							
华泰 证券	2021071300 021657	长 盈 精 密	20 21 年 07 月 13 日	575,700. 00	28,500.0 0	14	3. 5	760.7 7		
华泰 证券	2021071300 021659	三 聚 环 保	20 21 年 07 月 13 日	363,721. 00	55,700.0 0	14	3. 5	480.6 5		
华泰 证券	2021071300 021661	光 线 传 媒	20 21 年 07 月 13 日	488,834. 00	46,600.0 0	14	3. 5	645.9 8		
华泰 证券	2021071300 021663	特 锐 德	20 21 年 07 月 13 日	885,495. 00	24,700.0 0	14	3. 5	1,170. 15		
华泰 证券	2021071300 021665	东 方 国 信	20 21 年 07 月 13 日	380,160. 00	32,000.0 0	14	3. 5	502.3 7		
华泰 证券	2021071300 021667	易 华 录	20 21 年 07 月 13 日	458,674. 00	15,800.0 0	14	3. 5	606.1 2		

			日						
华泰 证券	2021071300 021669	神州 泰岳	20 21 年 07 月 13 日	388,000. 00	77,600.0 0	14	3. 5	512.7 3	
华泰 证券	2021071300 021671	昆仑 万维	20 21 年 07 月 13 日	617,175. 00	32,500.0 0	14	3. 5	815.5 8	
华泰 证券	2021071300 021673	豆神 教育	20 21 年 07 月 13 日	147,641. 00	27,700.0 0	14	3. 5	195.1 0	
华泰 证券	2021071300 021675	机 器 人	20 21 年 07 月 13 日	520,182. 00	49,400.0 0	14	3. 5	687.4 0	
华泰 证券	2021071300 021677	普 利 制 药	20 21 年 07 月 13 日	500,864. 00	10,400.0 0	14	3. 5	661.8 8	
华泰 证券	2021071300 021679	光 威 复 材	20 21 年 07 月 13 日	904,050. 00	12,300.0 0	14	3. 5	1,194. 67	

华泰 证券	2021071300 021681	开 山 股 份	20 21 年 07 月 13 日	234,087. 00	15,700.0 0	14	3. 5	309.3 4		
华泰 证券	2021071300 021683	景 嘉 微	20 21 年 07 月 13 日	900,800. 00	10,000.0 0	14	3. 5	1,190. 38		
华泰 证券	2021071300 021685	万 达 信 息	20 21 年 07 月 13 日	668,820. 00	47,100.0 0	14	3. 5	883.8 2		
华泰 证券	2021071300 021687	华 峰 超 纤	20 21 年 07 月 13 日	253,330. 00	49,000.0 0	14	3. 5	334.7 7		
华泰 证券	2021071300 021689	华 宇 软 件	20 21 年 07 月 13 日	655,672. 00	32,800.0 0	14	3. 5	866.4 5		
华泰 证券	2021071300 021691	中 际 旭 创	20 21 年 07 月 13 日	862,416. 00	22,600.0 0	14	3. 5	1,139. 65		
华泰	2021071300 021693	我 武	20 21 年 07 月 13 日	680,784. 00	10,400.0 0	14	3. 5	899.6 3		

证 券		生 物	年 07 月 13 日							
华 泰 证 券	2021071300 021695	顺 网 科 技	20 21 年 07 月 13 日	271,358. 00	19,300.0 0	14	3. 5	358.5 9		
华 泰 证 券	2021071300 021697	碧 水 源	20 21 年 07 月 13 日	639,333. 00	87,700.0 0	14	3. 5	844.8 6		
华 泰 证 券	2021071300 021699	长 信 科 技	20 21 年 07 月 13 日	817,452. 00	97,200.0 0	14	3. 5	1,080. 24		
华 泰 证 券	2021071300 021701	掌 趣 科 技	20 21 年 07 月 13 日	488,768. 00	109,100. 00	14	3. 5	645.8 9		
华 泰 证 券	2021071300 021703	蓝 色 光 标	20 21 年 07 月 13 日	478,740. 00	79,000.0 0	14	3. 5	632.6 4		
华 泰 证 券	2021071300 021705	北 京 君 正	20 21 年 07 月 13 日	1,159,00 0.00	10,000.0 0	14	3. 5	1,531. 58		

			月 13 日						
华泰 证 券	2021071300 021707	光 环 新 网	20 21 年 07 月 13 日	629,160. 00	42,800.0 0	14	3. 5	831.4 1	
华泰 证 券	2021071300 021709	晶 盛 机 电	20 21 年 07 月 13 日	1,341,30 0.00	25,500.0 0	14	3. 5	1,772. 48	
华泰 证 券	2021071300 021711	利 亚 德	20 21 年 07 月 13 日	676,234. 00	80,600.0 0	14	3. 5	893.6 2	
华泰 证 券	2021071600 015192	普 利 制 药	20 21 年 07 月 16 日	478,504. 00	10,400.0 0	14	3. 5	632.3 3	
华泰 证 券	2021071600 015194	晶 晨 股 份	20 21 年 07 月 16 日	960,000. 00	10,000.0 0	14	3. 5	1,268. 61	
华泰 证 券	2021071600 015196	睿 创 微 纳	20 21 年 07 月 16 日	1,071,00 0.00	10,000.0 0	14	3. 5	1,415. 29	

			日						
华泰 证券	2021071600 015198	微 芯 生 物	20 21 年 07 月 16 日	415,800. 00	10,000.0 0	14	3. 5	549.4 7	
华泰 证券	2021071600 015200	特 锐 德	20 21 年 07 月 16 日	787,436. 00	24,700.0 0	14	3. 5	1,040. 57	
华泰 证券	2021071600 015202	网 宿 科 技	20 21 年 07 月 16 日	465,842. 00	77,900.0 0	14	3. 5	615.5 9	
华泰 证券	2021071600 015204	安 科 生 物	20 21 年 07 月 16 日	735,735. 00	45,500.0 0	14	3. 5	972.2 5	
华泰 证券	2021071600 015206	碧 水 源	20 21 年 07 月 16 日	629,686. 00	87,700.0 0	14	3. 5	832.1 1	
华泰 证券	2021071600 015208	机 器 人	20 21 年 07 月 16 日	499,928. 00	49,400.0 0	14	3. 5	660.6 4	

华泰 证券	2021071600 015210	三 聚 环 保	20 21 年 07 月 16 日	360,379. 00	55,700.0 0	14	3. 5	476.2 3		
华泰 证券	2021071600 015212	蓝 色 光 标	20 21 年 07 月 16 日	466,100. 00	79,000.0 0	14	3. 5	615.9 4		
华泰 证券	2021071600 015214	华 策 影 视	20 21 年 07 月 16 日	277,365. 00	45,100.0 0	14	3. 5	366.5 3		
华泰 证券	2021071600 015216	顺 网 科 技	20 21 年 07 月 16 日	270,200. 00	19,300.0 0	14	3. 5	357.0 6		
华泰 证券	2021071600 015218	东 方 国 信	20 21 年 07 月 16 日	375,360. 00	32,000.0 0	14	3. 5	496.0 3		
华泰 证券	2021071600 015220	长 盈 精 密	20 21 年 07 月 16 日	538,080. 00	28,500.0 0	14	3. 5	711.0 6		
华泰	2021071600 015222	华 峰	20 21 年 07 月 21 日	246,470. 00	49,000.0 0	14	3. 5	325.7 0		

证 券		超 纤	年 07 月 16 日							
华 泰 证 券	2021071600 015224	汤 臣 倍 健	20 21 年 07 月 16 日	1,003,24 9.00	33,700.0 0	14	3. 5	1,325. 76		
华 泰 证 券	2021071600 015226	捷 成 股 份	20 21 年 07 月 16 日	415,036. 00	81,700.0 0	14	3. 5	548.4 6		
华 泰 证 券	2021071600 015228	易 华 录	20 21 年 07 月 16 日	441,610. 00	15,800.0 0	14	3. 5	583.5 7		
华 泰 证 券	2021071600 015230	光 线 传 媒	20 21 年 07 月 16 日	473,456. 00	46,600.0 0	14	3. 5	625.6 6		
华 泰 证 券	2021071600 015400	机 器 人	20 21 年 07 月 16 日	499,928. 00	49,400.0 0	14	3. 5	660.6 4		
华 泰 证 券	2021071600 015402	新 宙	20 21 年 07 月 07 日	1,368,22 8.00	11,400.0 0	14	3. 5	1,808. 07		

		邦	月							
			16							
			日							
			20							
			21							
			年							
			07							
			月							
华泰	2021071600	长	16	844,668.	97,200.0		3.	1,116.		
证券	015404	信	日	00	0	14	5	20		
		科								
		技								
			20							
			21							
			年							
			07							
			月							
华泰	2021071600	碧	16	629,686.	87,700.0		3.	832.1		
证券	015406	水	日	00	0	14	5	1		
		源								
			20							
			21							
			年							
			07							
			月							
华泰	2021071600	三	16	360,379.	55,700.0		3.	476.2		
证券	015408	聚	日	00	0	14	5	3		
		环								
		保								
			20							
			21							
			年							
			07							
			月							
华泰	2021071600	长	16	538,080.	28,500.0		3.	711.0		
证券	015410	盈	日	00	0	14	5	6		
		精								
		密								
			20							
			21							
			年							
			07							
			月							
华泰	2021071600	顺	16	270,200.	19,300.0		3.	357.0		
证券	015412	网	日	00	0	14	5	6		
		科								
		技								
			20							
			21							
			年							
			07							
			月							
华泰	2021071600	汤	16	1,003,24	33,700.0		3.	1,325.		
证券	015414	臣	日	9.00	0	14	5	76		
		倍								
		健								

			日						
华泰 证券	2021071600 015416	华 策 影 视	20 21 年 07 月 16 日	277,365. 00	45,100.0 0	14	3. 5	366.5 3	
华泰 证券	2021071600 015418	开 山 股 份	20 21 年 07 月 16 日	230,790. 00	15,700.0 0	14	3. 5	304.9 8	
华泰 证券	2021071600 015420	万 达 信 息	20 21 年 07 月 16 日	662,697. 00	47,100.0 0	14	3. 5	875.7 3	
华泰 证券	2021071600 015422	中 际 旭 创	20 21 年 07 月 16 日	739,246. 00	22,600.0 0	14	3. 5	976.8 9	
华泰 证券	2021071600 015968	网 宿 科 技	20 21 年 07 月 16 日	465,842. 00	77,900.0 0	14	3. 5	615.5 9	
华泰 证券	2021071600 015970	蓝 色 光 标	20 21 年 07 月 16 日	466,100. 00	79,000.0 0	14	3. 5	615.9 4	

华泰 证券	2021071600 015972	豆 神 教 育	20 21 年 07 月 16 日	137,669. 00	27,700.0 0	14	3. 5	181.9 3		
华泰 证券	2021071600 015974	晶 晨 股 份	20 21 年 07 月 16 日	960,000. 00	10,000.0 0	14	3. 5	1,268. 61		
华泰 证券	2021071600 015976	虹 软 科 技	20 21 年 07 月 16 日	491,300. 00	10,000.0 0	14	3. 5	649.2 4		
华泰 证券	2021071600 015978	道 通 科 技	20 21 年 07 月 16 日	822,600. 00	10,000.0 0	14	3. 5	1,087. 04		
华泰 证券	2021071600 015980	微 芯 生 物	20 21 年 07 月 16 日	415,800. 00	10,000.0 0	14	3. 5	549.4 7		
华泰 证券	2021071600 015982	睿 创 微 纳	20 21 年 07 月 16 日	1,071,00 0.00	10,000.0 0	14	3. 5	1,415. 29		
华泰	2021071600 015984	特	20 21 年 07 月 21 日	787,436. 00	24,700.0 0	14	3. 5	1,040. 57		

证 券		锐 德	年 07 月 16 日							
华 泰 证 券	2021071600 015986	安 科 生 物	20 21 年 07 月 16 日	735,735. 00	45,500.0 0	14	3. 5	972.2 5		
华 泰 证 券	2021071600 015988	神 州 泰 岳	20 21 年 07 月 16 日	374,808. 00	77,600.0 0	14	3. 5	495.3 0		
华 泰 证 券	2021071600 015990	红 日 药 业	20 21 年 07 月 16 日	307,734. 00	71,400.0 0	14	3. 5	406.6 6		
华 泰 证 券	2021071600 015992	迪 安 诊 断	20 21 年 07 月 16 日	560,376. 00	17,200.0 0	14	3. 5	740.5 2		
华 泰 证 券	2021071600 015994	欣 旺 达	20 21 年 07 月 16 日	1,424,62 0.00	43,700.0 0	14	3. 5	1,882. 59		
华 泰 证 券	2021071600 015996	光 线 传 媒	20 21 年 07 月 07 日	473,456. 00	46,600.0 0	14	3. 5	625.6 6		

			月 16 日						
华泰 证券	2021071600 015998	捷成 股份	20 21 年 07 月 16 日	415,036. 00	81,700.0 0	14	3. 5	548.4 6	
华泰 证券	2021071600 016000	华峰 超纤	20 21 年 07 月 16 日	246,470. 00	49,000.0 0	14	3. 5	325.7 0	
华泰 证券	2021071600 016002	卫宁 健康	20 21 年 07 月 16 日	1,115,69 6.00	67,700.0 0	14	3. 5	1,474. 36	
华泰 证券	2021071600 016004	国瓷 材料	20 21 年 07 月 16 日	1,480,60 8.00	31,800.0 0	14	3. 5	1,956. 57	
华泰 证券	2021071600 016006	华宇 软件	20 21 年 07 月 16 日	626,480. 00	32,800.0 0	14	3. 5	827.8 7	
华泰 证券	2021071600 016008	北京 君正	20 21 年 07 月 16 日	1,168,30 0.00	10,000.0 0	14	3. 5	1,543. 87	

			日						
华泰 证券	2021071600 016010	易 华 录	20 21 年 07 月 16 日	441,610. 00	15,800.0 0	14	3. 5	583.5 7	
华泰 证券	2021071600 016012	东 方 国 信	20 21 年 07 月 16 日	375,360. 00	32,000.0 0	14	3. 5	496.0 3	
华泰 证券	2021071600 016014	晶 盛 机 电	20 21 年 07 月 16 日	1,313,25 0.00	25,500.0 0	14	3. 5	1,735. 42	
华泰 证券	2021071600 016016	利 亚 德	20 21 年 07 月 16 日	653,666. 00	80,600.0 0	14	3. 5	863.8 0	
华泰 证券	2021071600 016018	光 环 新 网	20 21 年 07 月 16 日	635,152. 00	42,800.0 0	14	3. 5	839.3 3	
华泰 证券	2021071600 016020	掌 趣 科 技	20 21 年 07 月 16 日	465,857. 00	109,100. 00	14	3. 5	615.6 1	

华泰 证券	2021071600 016022	我 武 生 物	20 21 年 07 月 16 日	738,400. 00	10,400.0 0	14	3. 5	975.7 7		
华泰 证券	2021071600 016024	迈 克 生 物	20 21 年 07 月 16 日	574,585. 00	15,500.0 0	14	3. 5	759.3 0		
华泰 证券	2021071600 016026	万 孚 生 物	20 21 年 07 月 16 日	604,094. 00	10,600.0 0	14	3. 5	798.2 9		
华泰 证券	2021071600 016028	昆 仑 万 维	20 21 年 07 月 16 日	605,475. 00	32,500.0 0	14	3. 5	800.1 2		
华泰 证券	2021071600 016030	寒 锐 钻 业	20 21 年 07 月 16 日	888,800. 00	10,000.0 0	14	3. 5	1,174. 52		
华泰 证券	2021071600 016032	景 嘉 微	20 21 年 07 月 16 日	883,100. 00	10,000.0 0	14	3. 5	1,166. 99		
华泰	2021071600 016034	光 威	20 21	864,321. 00	12,300.0 0	14	3. 5	1,142. 17		

证 券		复 材	年 07 月 16 日							
华 泰 证 券	2021071600 016036	普 利 制 药	20 21 年 07 月 16 日	478,504. 00	10,400.0 0	14	3. 5	632.3 3		
华 泰 证 券	2021071600 016038	豆 神 教 育	20 21 年 07 月 16 日	137,669. 00	27,700.0 0	14	3. 5	181.9 3		
华 泰 证 券	2021071600 016040	神 州 泰 岳	20 21 年 07 月 16 日	374,808. 00	77,600.0 0	14	3. 5	495.3 0		
华 泰 证 券	2021071600 016042	新 宙 邦	20 21 年 07 月 16 日	1,368,22 8.00	11,400.0 0	14	3. 5	1,808. 07		
华 泰 证 券	2021071600 016044	红 日 药 业	20 21 年 07 月 16 日	307,734. 00	71,400.0 0	14	3. 5	406.6 6		
华 泰 证 券	2021071600 016046	长 信 科 技	20 21 年 07 月 16 日	844,668. 00	97,200.0 0	14	3. 5	1,116. 20		

			月 16 日							
华泰 证券	2021071600 016048	万 达 信 息	20 21 年 07 月 16 日	662,697. 00	47,100.0 0	14	3. 5	875.7 3		
华泰 证券	2021071600 016050	掌 趣 科 技	20 21 年 07 月 16 日	465,857. 00	109,100. 00	14	3. 5	615.6 1		
华泰 证券	2021071600 016052	光 威 复 材	20 21 年 07 月 16 日	864,321. 00	12,300.0 0	14	3. 5	1,142. 17		
华泰 证券	2021071600 016054	道 通 科 技	20 21 年 07 月 16 日	822,600. 00	10,000.0 0	14	3. 5	1,087. 04		
华泰 证券	2021071600 016056	虹 软 科 技	20 21 年 07 月 16 日	491,300. 00	10,000.0 0	14	3. 5	649.2 4		
华泰 证券	2021071600 016058	迈 克 生 物	20 21 年 07 月 16 日	574,585. 00	15,500.0 0	14	3. 5	759.3 0		

			日							
华泰 证券	2021071600 016060	寒 锐 钻 业	20 21 年 07 月 16 日	888,800. 00	10,000.0 0	14	3. 5	1,174. 52		
华泰 证券	2021071600 016062	万 孚 生 物	20 21 年 07 月 16 日	604,094. 00	10,600.0 0	14	3. 5	798.2 9		
华泰 证券	2021071600 016064	欣 旺 达	20 21 年 07 月 16 日	1,424,62 0.00	43,700.0 0	14	3. 5	1,882. 59		
华泰 证券	2021071600 016066	华 宇 软 件	20 21 年 07 月 16 日	626,480. 00	32,800.0 0	14	3. 5	827.8 7		
华泰 证券	2021071600 016068	北 京 君 正	20 21 年 07 月 16 日	1,168,30 0.00	10,000.0 0	14	3. 5	1,543. 87		
华泰 证券	2021071600 016070	利 亚 德	20 21 年 07 月 16 日	653,666. 00	80,600.0 0	14	3. 5	863.8 0		

华泰 证券	2021071600 016072	迪 安 诊 断	20 21 年 07 月 16 日	560,376. 00	17,200.0 0	14	3. 5	740.5 2		
华泰 证券	2021071600 016074	中 际 旭 创	20 21 年 07 月 16 日	739,246. 00	22,600.0 0	14	3. 5	976.8 9		
华泰 证券	2021071600 016076	卫 宁 健 康	20 21 年 07 月 16 日	1,115,69 6.00	67,700.0 0	14	3. 5	1,474. 36		
华泰 证券	2021071600 016078	我 武 生 物	20 21 年 07 月 16 日	738,400. 00	10,400.0 0	14	3. 5	975.7 7		
华泰 证券	2021071600 016080	开 山 股 份	20 21 年 07 月 16 日	230,790. 00	15,700.0 0	14	3. 5	304.9 8		
华泰 证券	2021071600 016082	国 瓷 材 料	20 21 年 07 月 16 日	1,480,60 8.00	31,800.0 0	14	3. 5	1,956. 57		
华泰	2021071600 016084	昆 仑	20 21 年 07 月 21 日	605,475. 00	32,500.0 0	14	3. 5	800.1 2		

证 券		万 维	20 21 年 07 月 16 日							
华 泰 证 券	2021071600 016086	晶 盛 机 电	20 21 年 07 月 16 日	1,313,25 0.00	25,500.0 0	14	3. 5	1,735. 42		
华 泰 证 券	2021071600 016088	景 嘉 微	20 21 年 07 月 16 日	883,100. 00	10,000.0 0	14	3. 5	1,166. 99		
华 泰 证 券	2021071600 016090	光 环 新 网	20 21 年 07 月 16 日	635,152. 00	42,800.0 0	14	3. 5	839.3 3		
华 泰 证 券	2021071900 011631	迪 安 诊 断	20 21 年 07 月 19 日	578,264. 00	17,200.0 0	14	3. 5	764.1 6		
华 泰 证 券	2021071900 011633	新 宙 邦	20 21 年 07 月 19 日	1,326,84 6.00	11,400.0 0	14	3. 5	1,753. 38		
华 泰 证 券	2021071900 011635	长 信 科 技	20 21 年 07 月 07 日	847,584. 00	97,200.0 0	14	3. 5	1,120. 05		

			月 19 日						
华泰 证券	2021071900 011645	中 际 旭 创	20 21 年 07 月 19 日	753,032. 00	22,600.0 0	14	3. 5	995.1 1	
华泰 证券	2021071900 011647	利 亚 德	20 21 年 07 月 19 日	737,490. 00	80,600.0 0	14	3. 5	974.5 7	
华泰 证券	2021071900 011649	昆 仑 万 维	20 21 年 07 月 19 日	584,675. 00	32,500.0 0	14	3. 5	772.6 3	
华泰 证券	2021071900 011651	华 宇 软 件	20 21 年 07 月 19 日	608,768. 00	32,800.0 0	14	3. 5	804.4 7	
华泰 证券	2021071900 011653	我 武 生 物	20 21 年 07 月 19 日	765,336. 00	10,400.0 0	14	3. 5	1,011. 37	
华泰 证券	2021071900 011655	华 峰 超 纤	20 21 年 07 月 19 日	256,760. 00	49,000.0 0	14	3. 5	339.3 0	

			日							
华泰 证券	2021071900 011657	蓝色 光标	20 21 年 07 月 19 日	458,990. 00	79,000.0 0	14	3. 5	606.5 4		
华泰 证券	2021071900 011659	万达 信息	20 21 年 07 月 19 日	642,444. 00	47,100.0 0	14	3. 5	848.9 7		
华泰 证券	2021071900 011765	豆神 教育	20 21 年 07 月 19 日	136,007. 00	27,700.0 0	14	3. 5	179.7 3		
华泰 证券	2021071900 011767	特 锐 德	20 21 年 07 月 19 日	763,477. 00	24,700.0 0	14	3. 5	1,008. 91		
华泰 证券	2021071900 011769	三聚 环保	20 21 年 07 月 19 日	348,682. 00	55,700.0 0	14	3. 5	460.7 7		
华泰 证券	2021071900 011771	长盈 精密	20 21 年 07 月 19 日	544,920. 00	28,500.0 0	14	3. 5	720.0 9		

华泰 证券 券	2021071900 011773	顺 网 科 技	20 21 年 07 月 19 日	270,200. 00	19,300.0 0	14	3. 5	357.0 6		
华泰 证券 券	2021071900 011775	掌 趣 科 技	20 21 年 07 月 19 日	459,311. 00	109,100. 00	14	3. 5	606.9 6		
华泰 证券 券	2021071900 011777	神 州 泰 岳	20 21 年 07 月 19 日	386,448. 00	77,600.0 0	14	3. 5	510.6 8		
华泰 证券 券	2021071900 011785	捷 成 股 份	20 21 年 07 月 19 日	411,768. 00	81,700.0 0	14	3. 5	544.1 4		
华泰 证券 券	2021071900 011787	安 科 生 物	20 21 年 07 月 19 日	751,205. 00	45,500.0 0	14	3. 5	992.6 9		
华泰 证券 券	2021071900 011789	机 器 人	20 21 年 07 月 19 日	487,084. 00	49,400.0 0	14	3. 5	643.6 7		
华泰	2021071900 011791	红 日	20 21	318,444. 00	71,400.0 0	14	3. 5	420.8 1		

证 券		药 业	年 07 月 19 日							
华 泰 证 券	2021071900 011793	网 宿 科 技	20 21 年 07 月 19 日	489,991. 00	77,900.0 0	14	3. 5	647.5 1		
华 泰 证 券	2021071900 011795	碧 水 源	20 21 年 07 月 19 日	626,178. 00	87,700.0 0	14	3. 5	827.4 7		
华 泰 证 券	2021071900 011797	易 华 录	20 21 年 07 月 19 日	448,720. 00	15,800.0 0	14	3. 5	592.9 7		
华 泰 证 券	2021071900 011799	国 瓷 材 料	20 21 年 07 月 19 日	1,523,53 8.00	31,800.0 0	14	3. 5	2,013. 31		
华 泰 证 券	2021071900 011801	晶 盛 机 电	20 21 年 07 月 19 日	1,301,01 0.00	25,500.0 0	14	3. 5	1,719. 24		
华 泰 证 券	2021071900 011803	欣 旺	20 21 年 07 月 19 日	1,411,51 0.00	43,700.0 0	14	3. 5	1,865. 26		

		达	月							
			19							
			日							
			20							
			21							
			年							
			07							
			月							
华泰	2021071900	开	19	231,418.	15,700.0		3.	305.8		
证券	011805	山	日	00	0	14	5	1		
		股								
		份								
			20							
			21							
			年							
			07							
			月							
华泰	2021071900	华	19	276,914.	45,100.0		3.	365.9		
证券	011807	策	日	00	0	14	5	3		
		影								
		视								
			20							
			21							
			年							
			07							
			月							
华泰	2021071900	光	19	474,388.	46,600.0		3.	626.8		
证券	011809	线	日	00	0	14	5	9		
		传								
		媒								
			20							
			21							
			年							
			07							
			月							
华泰	2021071900	光	19	667,252.	42,800.0		3.	881.7		
证券	011811	环	日	00	0	14	5	5		
		新								
		网								
			20							
			21							
			年							
			07							
			月							
华泰	2021071900	光	19	821,517.	12,300.0		3.	1,085.		
证券	011813	威	日	00	0	14	5	61		
		复								
		材								
			20							
			21							
			年							
			07							
			月							
华泰	2021071900	万	19	600,596.	10,600.0		3.	793.6		
证券	011815	孚	日	00	0	14	5	7		
		生								
		物								

			日							
华泰 证券	2021071900 011817	迈 克 生 物	20 21 年 07 月 19 日	574,430. 00	15,500.0 0	14	3. 5	759.0 9		
华泰 证券	2021071900 011819	睿 创 微 纳	20 21 年 07 月 19 日	1,051,20 0.00	10,000.0 0	14	3. 5	1,389. 13		
华泰 证券	2021071900 011821	普 利 制 药	20 21 年 07 月 19 日	481,624. 00	10,400.0 0	14	3. 5	636.4 5		
华泰 证券	2021071900 011823	微 芯 生 物	20 21 年 07 月 19 日	410,100. 00	10,000.0 0	14	3. 5	541.9 3		
华泰 证券	2021071900 011825	东 方 国 信	20 21 年 07 月 19 日	359,360. 00	32,000.0 0	14	3. 5	474.8 8		
华泰 证券	2021071900 011827	汤 臣 倍 健	20 21 年 07 月 19 日	1,034,59 0.00	33,700.0 0	14	3. 5	1,367. 18		

华泰 证券	2021072000 013181	红 日 药 业	20 21 年 07 月 20 日	320,586. 00	71,400.0 0	28	3. 5	847.2 9		
华泰 证券	2021072000 013183	华 宇 软 件	20 21 年 07 月 20 日	600,240. 00	32,800.0 0	28	3. 5	1,586. 39		
华泰 证券	2021072000 013185	机 器 人	20 21 年 07 月 20 日	488,566. 00	49,400.0 0	28	3. 5	1,291. 25		
华泰 证券	2021072000 013187	捷 成 股 份	20 21 年 07 月 20 日	401,964. 00	81,700.0 0	28	3. 5	1,062. 36		
华泰 证券	2021072000 013189	晶 晨 股 份	20 21 年 07 月 20 日	1,016,50 0.00	10,000.0 0	28	3. 5	2,686. 54		
华泰 证券	2021072000 013191	晶 盛 机 电	20 21 年 07 月 20 日	1,320,64 5.00	25,500.0 0	28	3. 5	3,490. 38		
华泰	2021072000 013193	昆 仑	20 21	592,150. 00	32,500.0 0	28	3. 5	1,565. 01		

证 券		万 维	年 07 月 20 日							
华 泰 证 券	2021072000 013195	蓝 色 光 标	20 21 年 07 月 20 日	460,570. 00	79,000.0 0	28	3. 5	1,217. 26		
华 泰 证 券	2021072000 013197	利 亚 德	20 21 年 07 月 20 日	779,402. 00	80,600.0 0	28	3. 5	2,059. 91		
华 泰 证 券	2021072000 013199	迈 克 生 物	20 21 年 07 月 20 日	579,855. 00	15,500.0 0	28	3. 5	1,532. 52		
华 泰 证 券	2021072000 013201	普 利 制 药	20 21 年 07 月 20 日	489,944. 00	10,400.0 0	28	3. 5	1,294. 89		
华 泰 证 券	2021072000 013203	睿 创 微 纳	20 21 年 07 月 20 日	1,071,80 0.00	10,000.0 0	28	3. 5	2,832. 70		
华 泰 证 券	2021072000 013205	三 聚 环 保	20 21 年 07 月 20 日	345,897. 00	55,700.0 0	28	3. 5	914.1 8		

			月 20 日							
华泰 证 券	2021072000 013207	顺 网 科 技	20 21 年 07 月 20 日	271,358. 00	19,300.0 0	28	3. 5	717.1 8		
华泰 证 券	2021072000 013209	汤 臣 倍 健	20 21 年 07 月 20 日	1,028,52 4.00	33,700.0 0	28	3. 5	2,718. 32		
华泰 证 券	2021072000 013211	特 锐 德	20 21 年 07 月 20 日	784,719. 00	24,700.0 0	28	3. 5	2,073. 96		
华泰 证 券	2021072000 013213	万 达 信 息	20 21 年 07 月 20 日	630,198. 00	47,100.0 0	28	3. 5	1,665. 57		
华泰 证 券	2021072000 013215	微 芯 生 物	20 21 年 07 月 20 日	413,800. 00	10,000.0 0	28	3. 5	1,093. 65		
华泰 证 券	2021072000 013217	长 盈 精 密	20 21 年 07 月 20 日	541,500. 00	28,500.0 0	28	3. 5	1,431. 15		

			日						
华泰 证券	2021072000 013219	长信 科技	20 21 年 07 月 20 日	842,724. 00	97,200.0 0	28	3. 5	2,227. 26	
华泰 证券	2021072000 014243	光线 传媒	20 21 年 07 月 20 日	465,534. 00	46,600.0 0	28	3. 5	1,230. 38	
华泰 证券	2021072000 014245	光环 新网	20 21 年 07 月 20 日	668,108. 00	42,800.0 0	28	3. 5	1,765. 77	
华泰 证券	2021072000 014247	国瓷 材料	20 21 年 07 月 20 日	1,522,90 2.00	31,800.0 0	28	3. 5	4,024. 93	
华泰 证券	2021072000 014249	神州 泰岳	20 21 年 07 月 20 日	384,120. 00	77,600.0 0	28	3. 5	1,015. 20	
华泰 证券	2021072000 014251	万孚 生物	20 21 年 07 月 20 日	614,588. 00	10,600.0 0	28	3. 5	1,624. 32	

华泰 证券	2021072000 014253	网 宿 科 技	20 21 年 07 月 20 日	482,201. 00	77,900.0 0	28	3. 5	1,274. 43		
华泰 证券	2021072000 014255	我 武 生 物	20 21 年 07 月 20 日	745,680. 00	10,400.0 0	28	3. 5	1,970. 78		
华泰 证券	2021072000 014257	欣 旺 达	20 21 年 07 月 20 日	1,438,16 7.00	43,700.0 0	28	3. 5	3,800. 98		
华泰 证券	2021072000 014259	新 宙 邦	20 21 年 07 月 20 日	1,324,79 4.00	11,400.0 0	28	3. 5	3,501. 34		
华泰 证券	2021072000 014261	易 华 录	20 21 年 07 月 20 日	439,714. 00	15,800.0 0	28	3. 5	1,162. 14		
华泰 证券	2021072000 014263	掌 趣 科 技	20 21 年 07 月 20 日	462,584. 00	109,100. 00	28	3. 5	1,222. 58		
华泰	2021072000 014265	中 际	20 21	765,914. 00	22,600.0 0	28	3. 5	2,024. 26		

证 券		旭 创	年 07 月 20 日							
华 泰 证 券	2021072000 014267	虹 软 科 技	20 21 年 07 月 20 日	511,500. 00	10,000.0 0	28	3. 5	1,351. 86		
华 泰 证 券	2021072000 014269	开 山 股 份	20 21 年 07 月 20 日	230,476. 00	15,700.0 0	28	3. 5	609.1 3		
华 泰 证 券	2021072000 014271	安 科 生 物	20 21 年 07 月 20 日	733,915. 00	45,500.0 0	28	3. 5	1,939. 69		
华 泰 证 券	2021072000 014273	碧 水 源	20 21 年 07 月 20 日	624,424. 00	87,700.0 0	28	3. 5	1,650. 31		
华 泰 证 券	2021072000 014275	迪 安 诊 断	20 21 年 07 月 20 日	580,156. 00	17,200.0 0	28	3. 5	1,533. 31		
华 泰 证 券	2021072000 014277	东 方 国 信	20 21 年 07 月 20 日	347,840. 00	32,000.0 0	28	3. 5	919.3 2		

			月 20 日							
华泰 证券	2021072000 014279	豆 神 教 育	20 21 年 07 月 20 日	138,223. 00	27,700.0 0	28	3. 5	365.3 1		
华泰 证券	2021072000 014281	光 威 复 材	20 21 年 07 月 20 日	832,464. 00	12,300.0 0	28	3. 5	2,200. 15		
华泰 证券	2021072000 014283	华 峰 超 纤	20 21 年 07 月 20 日	256,270. 00	49,000.0 0	28	3. 5	677.3 0		
华泰 证券	2021072000 014285	华 策 影 视	20 21 年 07 月 20 日	274,659. 00	45,100.0 0	28	3. 5	725.9 1		
华泰 证券	2021072000 014287	寒 锐 钻 业	20 21 年 07 月 20 日	904,600. 00	10,000.0 0	28	3. 5	2,390. 80		
华泰 证券	2021072100 016009	华 峰 超 纤	20 21 年 07 月 21 日	127,890. 00	24,500.0 0	14	3. 5	169.0 0		

			日						
华泰 证券	2021072100 016011	碧 水 源	20 21 年 07 月 21 日	314,600. 00	44,000.0 0	14	3. 5	415.7 3	
华泰 证券	2021072100 016013	神 州 泰 岳	20 21 年 07 月 21 日	195,000. 00	39,000.0 0	14	3. 5	257.6 9	
华泰 证券	2021072100 016015	利 亚 德	20 21 年 07 月 21 日	404,808. 00	40,400.0 0	14	3. 5	534.9 4	
华泰 证券	2021072100 016017	顺 网 科 技	20 21 年 07 月 21 日	139,500. 00	10,000.0 0	14	3. 5	184.3 4	
华泰 证券	2021072100 016019	迪 安 诊 断	20 21 年 07 月 21 日	596,288. 00	17,600.0 0	14	3. 5	787.9 7	
华泰 证券	2021072100 016021	易 华 录	20 21 年 07 月 21 日	291,408. 00	10,400.0 0	14	3. 5	385.0 9	

华泰 证券 券	2021072100 016023	普 利 制 药	20 21 年 07 月 21 日	487,356. 00	10,200.0 0	14	3. 5	644.0 2		
兴 业 证 券	2021072100 017197	长 盈 精 密	20 21 年 07 月 21 日	263,552. 00	14,200.0 0	14	3. 2	318.4 2		
兴 业 证 券	2021072100 017199	光 环 新 网	20 21 年 07 月 21 日	331,486. 00	21,400.0 0	14	3. 2	400.5 0		
兴 业 证 券	2021072100 017201	万 达 信 息	20 21 年 07 月 21 日	310,435. 00	23,500.0 0	14	3. 2	375.0 7		
兴 业 证 券	2021072100 017203	中 际 旭 创	20 21 年 07 月 21 日	384,200. 00	11,300.0 0	14	3. 2	464.1 9		
兴 业 证 券	2021072100 017205	豆 神 教 育	20 21 年 07 月 21 日	70,242.0 0	13,800.0 0	14	3. 2	84.87		
兴 业	2021072100 017207	晶 盛	20 21	696,595. 00	12,700.0 0	14	3. 2	841.6 3		

证 券		机 电	年 07 月 21 日							
兴 业 证 券	2021072100 017209	特 锐 德	20 21 年 07 月 21 日	401,472. 00	12,300.0 0	14	3. 2	485.0 6		
兴 业 证 券	2021072100 017211	华 宇 软 件	20 21 年 07 月 21 日	305,860. 00	16,400.0 0	14	3. 2	369.5 4		
兴 业 证 券	2021072100 017213	神 州 泰 岳	20 21 年 07 月 21 日	194,000. 00	38,800.0 0	14	3. 2	234.3 9		
兴 业 证 券	2021072100 017215	华 策 影 视	20 21 年 07 月 21 日	135,225. 00	22,500.0 0	14	3. 2	163.3 8		
兴 业 证 券	2021072100 017217	蓝 色 光 标	20 21 年 07 月 21 日	231,470. 00	39,500.0 0	14	3. 2	279.6 6		
兴 业 证 券	2021072100 017219	网 宿 科 技	20 21 年 07 月 21 日	242,736. 00	38,900.0 0	14	3. 2	293.2 7		

			月 21 日						
兴 业 证 券	2021072100 017221	华 峰 超 纤	20 21 年 07 月 21 日	127,890. 00	24,500.0 0	14	3. 2	154.5 2	
兴 业 证 券	2021072100 017223	安 科 生 物	20 21 年 07 月 21 日	362,292. 00	22,700.0 0	14	3. 2	437.7 2	
兴 业 证 券	2021072100 017225	顺 网 科 技	20 21 年 07 月 21 日	269,235. 00	19,300.0 0	14	3. 2	325.2 9	
兴 业 证 券	2021072100 017227	长 信 科 技	20 21 年 07 月 21 日	416,988. 00	48,600.0 0	14	3. 2	503.8 0	
兴 业 证 券	2021072100 017229	北 京 君 正	20 21 年 07 月 21 日	1,402,70 0.00	10,000.0 0	14	3. 2	1,694. 74	
兴 业 证 券	2021072100 017231	易 华 录	20 21 年 07 月 21 日	442,716. 00	15,800.0 0	14	3. 2	534.8 9	

			日						
兴 业 证 券	2021072100 017233	迪 安 诊 断	20 21 年 07 月 21 日	582,736. 00	17,200.0 0	14	3. 2	704.0 6	
兴 业 证 券	2021072100 017235	东 方 国 信	20 21 年 07 月 21 日	178,880. 00	16,000.0 0	14	3. 2	216.1 2	
兴 业 证 券	2021072100 017237	国 瓷 材 料	20 21 年 07 月 21 日	784,824. 00	15,900.0 0	14	3. 2	948.2 2	
兴 业 证 券	2021072100 017239	新 宙 邦	20 21 年 07 月 21 日	1,399,35 0.00	11,400.0 0	14	3. 2	1,690. 69	
兴 业 证 券	2021072100 017241	欣 旺 达	20 21 年 07 月 21 日	742,290. 00	21,800.0 0	14	3. 2	896.8 3	
兴 业 证 券	2021072100 017243	光 线 传 媒	20 21 年 07 月 21 日	233,233. 00	23,300.0 0	14	3. 2	281.7 9	

兴 业 证 券	2021072100 017245	汤 臣 倍 健	20 21 年 07 月 21 日	507,360. 00	16,800.0 0	14	3. 2	612.9 9		
兴 业 证 券	2021072100 017247	虹 软 科 技	20 21 年 07 月 21 日	507,900. 00	10,000.0 0	14	3. 2	613.6 4		
兴 业 证 券	2021072100 017249	睿 创 微 纳	20 21 年 07 月 21 日	1,098,80 0.00	10,000.0 0	14	3. 2	1,327. 57		
兴 业 证 券	2021072100 017251	掌 趣 科 技	20 21 年 07 月 21 日	228,900. 00	54,500.0 0	14	3. 2	276.5 6		
兴 业 证 券	2021072100 017253	昆 仑 万 维	20 21 年 07 月 21 日	293,058. 00	16,200.0 0	14	3. 2	354.0 7		
兴 业 证 券	2021072100 017255	利 亚 德	20 21 年 07 月 21 日	403,806. 00	40,300.0 0	14	3. 2	487.8 8		
兴 业 证 券	2021072100 017257	机	20 21 年 07 月 21 日	244,530. 00	24,700.0 0	14	3. 2	295.4 4		

证 券		器 人	年 07 月 21 日							
兴 业 证 券	2021072100 017259	捷 成 股 份	20 21 年 07 月 21 日	204,000. 00	40,800.0 0	14	3. 2	246.4 7		
兴 业 证 券	2021072100 017261	红 日 药 业	20 21 年 07 月 21 日	159,936. 00	35,700.0 0	14	3. 2	193.2 3		
兴 业 证 券	2021072100 017263	碧 水 源	20 21 年 07 月 21 日	313,170. 00	43,800.0 0	14	3. 2	378.3 7		
兴 业 证 券	2021072100 017265	开 山 股 份	20 21 年 07 月 21 日	229,848. 00	15,700.0 0	14	3. 2	277.7 0		
兴 业 证 券	2021072100 017267	三 聚 环 保	20 21 年 07 月 21 日	182,090. 00	27,800.0 0	14	3. 2	220.0 0		
华 泰 证 券	2021072100 018071	国 瓷 材 料	20 21 年 07 月 21 日	784,824. 00	15,900.0 0	14	3. 5	1,037. 12		

			月 21 日						
华泰 证券	2021072100 018073	三 聚 环 保	20 21 年 07 月 21 日	182,745. 00	27,900.0 0	14	3. 5	241.4 9	
华泰 证券	2021072100 018075	豆 神 教 育	20 21 年 07 月 21 日	70,242.0 0	13,800.0 0	14	3. 5	92.82	
华泰 证券	2021072100 018077	长 盈 精 密	20 21 年 07 月 21 日	265,408. 00	14,300.0 0	14	3. 5	350.7 3	
华泰 证券	2021072100 018079	中 际 旭 创	20 21 年 07 月 21 日	384,200. 00	11,300.0 0	14	3. 5	507.7 1	
华泰 证券	2021072100 018081	欣 旺 达	20 21 年 07 月 21 日	745,695. 00	21,900.0 0	14	3. 5	985.4 1	
华泰 证券	2021072100 018083	光 线 传 媒	20 21 年 07 月 21 日	232,232. 00	23,200.0 0	14	3. 5	306.8 9	

			日						
华泰 证券	2021072100 018085	华峰 超纤	20 21 年 07 月 21 日	127,890. 00	24,500.0 0	14	3. 5	169.0 0	
华泰 证券	2021072100 018087	汤臣 倍健	20 21 年 07 月 21 日	510,380. 00	16,900.0 0	14	3. 5	674.4 5	
华泰 证券	2021072100 018089	万达 信息	20 21 年 07 月 21 日	311,756. 00	23,600.0 0	14	3. 5	411.9 8	
华泰 证券	2021072100 018091	长信 科技	20 21 年 07 月 21 日	418,704. 00	48,800.0 0	14	3. 5	553.3 0	
华泰 证券	2021072100 018093	东方 国信	20 21 年 07 月 21 日	179,998. 00	16,100.0 0	14	3. 5	237.8 6	
华泰 证券	2021072100 018095	光环 新网	20 21 年 07 月 21 日	331,486. 00	21,400.0 0	14	3. 5	438.0 5	

华泰 证券	2021072100 018097	捷成 股份	20 21 年 07 月 21 日	204,500. 00	40,900.0 0	14	3. 5	270.2 4		
华泰 证券	2021072100 018099	晶盛 机电	20 21 年 07 月 21 日	702,080. 00	12,800.0 0	14	3. 5	927.7 8		
华泰 证券	2021072100 018101	掌趣 科技	20 21 年 07 月 21 日	230,160. 00	54,800.0 0	14	3. 5	304.1 5		
华泰 证券	2021072100 018103	华宇 软件	20 21 年 07 月 21 日	307,725. 00	16,500.0 0	14	3. 5	406.6 5		
华泰 证券	2021072100 018105	昆仑 万维	20 21 年 07 月 21 日	294,867. 00	16,300.0 0	14	3. 5	389.6 6		
华泰 证券	2021072100 018107	华策 影视	20 21 年 07 月 21 日	136,427. 00	22,700.0 0	14	3. 5	180.2 8		
华泰	2021072100 018109	红日	20 21 年 07 月 21 日	159,936. 00	35,700.0 0	14	3. 5	211.3 5		

证 券		药 业	年 07 月 21 日							
华 泰 证 券	2021072100 018111	特 锐 德	20 21 年 07 月 21 日	404,736. 00	12,400.0 0	14	3. 5	534.8 5		
华 泰 证 券	2021072100 018113	安 科 生 物	20 21 年 07 月 21 日	363,888. 00	22,800.0 0	14	3. 5	480.8 7		
华 泰 证 券	2021072100 018115	机 器 人	20 21 年 07 月 21 日	245,520. 00	24,800.0 0	14	3. 5	324.4 5		
华 泰 证 券	2021072100 018117	碧 水 源	20 21 年 07 月 21 日	314,600. 00	44,000.0 0	14	3. 5	415.7 3		
华 泰 证 券	2021072100 018119	蓝 色 光 标	20 21 年 07 月 21 日	232,056. 00	39,600.0 0	14	3. 5	306.6 5		
华 泰 证 券	2021072100 018121	网 宿 科 技	20 21 年 07 月 21 日	243,360. 00	39,000.0 0	14	3. 5	321.5 9		

			月 21 日						
华泰 证券 券	2021072100 018123	机 器 人	20 21 年 07 月 21 日	245,520. 00	24,800.0 0	14	3. 5	324.4 5	
华泰 证券 券	2021072100 018125	蓝 色 光 标	20 21 年 07 月 21 日	232,056. 00	39,600.0 0	14	3. 5	306.6 5	
华泰 证券 券	2021072100 018127	华 宇 软 件	20 21 年 07 月 21 日	307,725. 00	16,500.0 0	14	3. 5	406.6 5	
华泰 证券 券	2021072100 018129	中 际 旭 创	20 21 年 07 月 21 日	384,200. 00	11,300.0 0	14	3. 5	507.7 1	
华泰 证券 券	2021072100 018131	国 瓷 材 料	20 21 年 07 月 21 日	784,824. 00	15,900.0 0	14	3. 5	1,037. 12	
华泰 证券 券	2021072100 018133	捷 成 股 份	20 21 年 07 月 21 日	204,500. 00	40,900.0 0	14	3. 5	270.2 4	

			日						
华泰 证券	2021072100 018135	晶 盛 机 电	20 21 年 07 月 21 日	702,080. 00	12,800.0 0	14	3. 5	927.7 8	
华泰 证券	2021072100 018137	利 亚 德	20 21 年 07 月 21 日	404,808. 00	40,400.0 0	14	3. 5	534.9 4	
华泰 证券	2021072100 018139	光 环 新 网	20 21 年 07 月 21 日	331,486. 00	21,400.0 0	14	3. 5	438.0 5	
华泰 证券	2021072100 018141	掌 趣 科 技	20 21 年 07 月 21 日	230,160. 00	54,800.0 0	14	3. 5	304.1 5	
华泰 证券	2021072100 018143	昆 仑 万 维	20 21 年 07 月 21 日	294,867. 00	16,300.0 0	14	3. 5	389.6 6	
华泰 证券	2021072100 018145	汤 臣 倍 健	20 21 年 07 月 21 日	510,380. 00	16,900.0 0	14	3. 5	674.4 5	

华泰 证券 券	2021072100 018147	东方 国信	20 21 年 07 月 21 日	179,998. 00	16,100.0 0	14	3. 5	237.8 6		
华泰 证券 券	2021072100 018149	华策 影视	20 21 年 07 月 21 日	136,427. 00	22,700.0 0	14	3. 5	180.2 8		
华泰 证券 券	2021072100 018151	顺网 科技	20 21 年 07 月 21 日	139,500. 00	10,000.0 0	14	3. 5	184.3 4		
华泰 证券 券	2021072100 018153	光威 复材	20 21 年 07 月 21 日	1,139,96 4.00	16,400.0 0	14	3. 5	1,506. 42		
华泰 证券 券	2021072100 018155	长信 科技	20 21 年 07 月 21 日	418,704. 00	48,800.0 0	14	3. 5	553.3 0		
华泰 证券 券	2021072100 018157	欣 旺 达	20 21 年 07 月 21 日	745,695. 00	21,900.0 0	14	3. 5	985.4 1		
华泰 证券 券	2021072100 018159	万 达	20 21 年 07 月 21 日	311,756. 00	23,600.0 0	14	3. 5	411.9 8		

证 券		信 息	年 07 月 21 日							
华 泰 证 券	2021072100 018161	红 日 药 业	20 21 年 07 月 21 日	159,936. 00	35,700.0 0	14	3. 5	211.3 5		
华 泰 证 券	2021072100 018163	安 科 生 物	20 21 年 07 月 21 日	363,888. 00	22,800.0 0	14	3. 5	480.8 7		
华 泰 证 券	2021072100 018165	豆 神 教 育	20 21 年 07 月 21 日	70,242.0 0	13,800.0 0	14	3. 5	92.82		
华 泰 证 券	2021072100 018167	三 聚 环 保	20 21 年 07 月 21 日	182,745. 00	27,900.0 0	14	3. 5	241.4 9		
华 泰 证 券	2021072100 018169	网 宿 科 技	20 21 年 07 月 21 日	243,360. 00	39,000.0 0	14	3. 5	321.5 9		
华 泰 证 券	2021072100 018171	特 锐	20 21 年 07 月 21 日	404,736. 00	12,400.0 0	14	3. 5	534.8 5		

		德	月							
			21							
			日							
			20							
			21							
			年							
			07							
			月							
华泰	2021072100	神州	21	195,000.	39,000.0		3.	257.6		
证券	018173	泰岳	日	00	0	14	5	9		
			20							
			21							
			年							
			07							
			月							
华泰	2021072100	新	21	1,362,52	11,100.0		3.	1,800.		
证券	019065	宙	日	5.00	0	14	5	53		
		邦								
			20							
			21							
			年							
			07							
			月							
华泰	2021072100	我	21	1,205,64	17,000.0		3.	1,593.		
证券	019067	武	日	0.00	0	14	5	21		
		生								
		物								
			20							
			21							
			年							
			07							
			月							
华泰	2021072100	迈	21	418,656.	11,200.0		3.	553.2		
证券	019069	克	日	00	0	14	5	4		
		生								
		物								
			20							
			21							
			年							
			07							
			月							
华泰	2021072100	开	21	158,112.	10,800.0		3.	208.9		
证券	019071	山	日	00	0	14	5	4		
		股								
		份								
			20							
			21							
			年							
			07							
			月							
华泰	2021072100	万	21	582,465.	10,300.0		3.	769.7		
证券	019073	孚		00	0	14	5	1		
		生								
		物								

			日							
华泰 证券	2021072100 019075	长盈 精密	20 21 年 07 月 21 日	265,408. 00	14,300.0 0	14	3. 5	350.7 3		
华泰 证券	2021072100 019077	光线 传媒	20 21 年 07 月 21 日	232,232. 00	23,200.0 0	14	3. 5	306.8 9		
华泰 证券	2021072300 005263	万达 信息	20 21 年 07 月 23 日	613,242. 00	47,100.0 0	14	3. 5	810.3 8		
华泰 证券	2021072300 005265	蓝色 光标	20 21 年 07 月 23 日	458,990. 00	79,000.0 0	14	3. 5	606.5 4		
华泰 证券	2021072300 005267	长盈 精密	20 21 年 07 月 23 日	521,550. 00	28,500.0 0	14	3. 5	689.2 1		
华泰 证券	2021072300 005269	机 器 人	20 21 年 07 月 23 日	478,686. 00	49,400.0 0	14	3. 5	632.5 7		

华泰 证券	2021072300 005271	红 日 药 业	20 21 年 07 月 23 日	315,588. 00	71,400.0 0	14	3. 5	417.0 4		
华泰 证券	2021072300 005273	易 华 录	20 21 年 07 月 23 日	439,398. 00	15,800.0 0	14	3. 5	580.6 5		
华泰 证券	2021072300 005275	国 瓷 材 料	20 21 年 07 月 23 日	1,497,78 0.00	31,800.0 0	14	3. 5	1,979. 27		
华泰 证券	2021072300 005541	迪 安 诊 断	20 21 年 07 月 23 日	577,456. 00	17,600.0 0	14	3. 5	763.0 9		
华泰 证券	2021072300 005543	万 孚 生 物	20 21 年 07 月 23 日	560,629. 00	10,300.0 0	14	3. 5	740.8 5		
华泰 证券	2021072300 005545	普 利 制 药	20 21 年 07 月 23 日	447,474. 00	10,200.0 0	14	3. 5	591.3 2		
华泰	2021072300 005547	迈 克	20 21	413,616. 00	11,200.0 0	14	3. 5	546.5 8		

证 券		生 物	年 07 月 23 日							
华 泰 证 券	2021072300 005549	易 华 录	20 21 年 07 月 23 日	289,224. 00	10,400.0 0	14	3. 5	382.2 0		
华 泰 证 券	2021072300 006037	掌 趣 科 技	20 21 年 07 月 23 日	452,765. 00	109,100. 00	14	3. 5	598.3 1		
华 泰 证 券	2021072300 006039	晶 盛 机 电	20 21 年 07 月 23 日	1,509,60 0.00	25,500.0 0	14	3. 5	1,994. 89		
华 泰 证 券	2021072300 006041	中 际 旭 创	20 21 年 07 月 23 日	778,118. 00	22,600.0 0	14	3. 5	1,028. 26		
华 泰 证 券	2021072300 006043	迈 克 生 物	20 21 年 07 月 23 日	572,415. 00	15,500.0 0	14	3. 5	756.4 3		
华 泰 证 券	2021072300 006045	光 威 复 材	20 21 年 07 月 23 日	840,582. 00	12,300.0 0	14	3. 5	1,110. 80		

			月 23 日						
华泰 证券	2021072300 006047	晶 晨 股 份	20 21 年 07 月 23 日	1,287,70 0.00	10,000.0 0	14	3. 5	1,701. 65	
华泰 证券	2021072300 006049	东 方 国 信	20 21 年 07 月 23 日	340,480. 00	32,000.0 0	14	3. 5	449.9 3	
华泰 证券	2021072300 006051	迪 安 诊 断	20 21 年 07 月 23 日	564,332. 00	17,200.0 0	14	3. 5	745.7 5	
华泰 证券	2021072300 006053	汤 臣 倍 健	20 21 年 07 月 23 日	979,322. 00	33,700.0 0	14	3. 5	1,294. 14	
华泰 证券	2021072300 006055	捷 成 股 份	20 21 年 07 月 23 日	375,820. 00	81,700.0 0	14	3. 5	496.6 3	
华泰 证券	2021072300 006057	华 峰 超 纤	20 21 年 07 月 23 日	254,310. 00	49,000.0 0	14	3. 5	336.0 6	

			日							
华泰 证券	2021072300 006059	豆 神 教 育	20 21 年 07 月 23 日	140,716. 00	27,700.0 0	14	3. 5	185.9 5		
华泰 证券	2021072300 006061	新 宙 邦	20 21 年 07 月 23 日	1,301,99 4.00	11,400.0 0	14	3. 5	1,720. 54		
华泰 证券	2021072300 006063	安 科 生 物	20 21 年 07 月 23 日	702,975. 00	45,500.0 0	14	3. 5	928.9 6		
华泰 证券	2021072300 006065	三 聚 环 保	20 21 年 07 月 23 日	368,734. 00	55,700.0 0	14	3. 5	487.2 7		
华泰 证券	2021072300 006067	网 宿 科 技	20 21 年 07 月 23 日	471,295. 00	77,900.0 0	14	3. 5	622.8 0		
华泰 证券	2021072300 006069	碧 水 源	20 21 年 07 月 23 日	623,547. 00	87,700.0 0	14	3. 5	824.0 0		

华泰 证券	2021072300 006071	神 州 泰 岳	20 21 年 07 月 23 日	383,344. 00	77,600.0 0	14	3. 5	506.5 8		
华泰 证券	2021072300 006073	欣 旺 达	20 21 年 07 月 23 日	1,364,75 1.00	43,700.0 0	14	3. 5	1,803. 47		
华泰 证券	2021072300 006075	长 信 科 技	20 21 年 07 月 23 日	833,976. 00	97,200.0 0	14	3. 5	1,102. 07		
华泰 证券	2021072300 006077	华 策 影 视	20 21 年 07 月 23 日	270,149. 00	45,100.0 0	14	3. 5	356.9 9		
华泰 证券	2021072300 006079	开 山 股 份	20 21 年 07 月 23 日	222,469. 00	15,700.0 0	14	3. 5	293.9 9		
华泰 证券	2021072300 006081	利 亚 德	20 21 年 07 月 23 日	830,986. 00	80,600.0 0	14	3. 5	1,098. 12		
华泰	2021072300 006083	华 宇	20 21	583,840. 00	32,800.0 0	14	3. 5	771.5 3		

证 券		软 件	年 07 月 23 日							
华 泰 证 券	2021072300 006085	光 线 传 媒	20 21 年 07 月 23 日	459,476. 00	46,600.0 0	14	3. 5	607.1 8		
华 泰 证 券	2021072300 006087	我 武 生 物	20 21 年 07 月 23 日	690,872. 00	10,400.0 0	14	3. 5	912.9 6		
华 泰 证 券	2021072300 006089	光 环 新 网	20 21 年 07 月 23 日	637,292. 00	42,800.0 0	14	3. 5	842.1 6		
华 泰 证 券	2021072300 006091	昆 仑 万 维	20 21 年 07 月 23 日	557,375. 00	32,500.0 0	14	3. 5	736.5 5		
华 泰 证 券	2021072300 006093	万 孚 生 物	20 21 年 07 月 23 日	576,958. 00	10,600.0 0	14	3. 5	762.4 3		
华 泰 证 券	2021072300 006095	普 利 制 药	20 21 年 07 月 23 日	456,248. 00	10,400.0 0	14	3. 5	602.9 2		

			月 23 日							
华泰 证券	2021072300 006097	寒 锐 钴 业	20 21 年 07 月 23 日	965,300. 00	10,000.0 0	14	3. 5	1,275. 61		
华泰 证券	2021072300 006099	睿 创 微 纳	20 21 年 07 月 23 日	1,145,60 0.00	10,000.0 0	14	3. 5	1,513. 87		
华泰 证券	2021072300 006101	微 芯 生 物	20 21 年 07 月 23 日	415,800. 00	10,000.0 0	14	3. 5	549.4 7		
华泰 证券	2021072300 006103	虹 软 科 技	20 21 年 07 月 23 日	508,800. 00	10,000.0 0	14	3. 5	672.3 6		
华泰 证券	2021072300 006105	道 通 科 技	20 21 年 07 月 23 日	826,000. 00	10,000.0 0	14	3. 5	1,091. 53		
华泰 证券	2021072300 006107	开 山 股 份	20 21 年 07 月 23 日	153,036. 00	10,800.0 0	14	3. 5	202.2 3		

			日							
华泰 证券	2021072300 006109	新 宙 邦	20 21 年 07 月 23 日	1,267,73 1.00	11,100.0 0	14	3. 5	1,675. 26		
华泰 证券	2021072300 006111	我 武 生 物	20 21 年 07 月 23 日	1,129,31 0.00	17,000.0 0	14	3. 5	1,492. 35		
华泰 证券	2021072600 004790	卫 宁 健 康	20 21 年 07 月 26 日	1,047,99 6.00	67,700.0 0	28	3. 5	2,769. 78		
华泰 证券	2021072600 005188	卫 宁 健 康	20 21 年 07 月 26 日	1,047,99 6.00	67,700.0 0	14	3. 5	1,384. 89		
华泰 证券	2021072600 005210	卫 宁 健 康	20 21 年 07 月 26 日	1,047,99 6.00	67,700.0 0	14	3. 5	1,384. 89		
兴 业 证 券	2021072600 005292	卫 宁 健 康	20 21 年 07 月 26 日	523,224. 00	33,800.0 0	14	3. 2	632.1 6		

华泰 证券	2021072600 005300	卫 宁 健 康	20 21 年 07 月 26 日	524,772. 00	33,900.0 0	14	3. 5	693.4 7		
华泰 证券	2021072600 005302	卫 宁 健 康	20 21 年 07 月 26 日	524,772. 00	33,900.0 0	14	3. 5	693.4 7		
华泰 证券	2021072700 017881	新 宙 邦	20 21 年 07 月 27 日	1,276,80 0.00	11,400.0 0	14	3. 5	1,687. 25		
华泰 证券	2021072700 017883	蓝 色 光 标	20 21 年 07 月 27 日	445,560. 00	79,000.0 0	14	3. 5	588.7 9		
华泰 证券	2021072700 017885	万 达 信 息	20 21 年 07 月 27 日	584,982. 00	47,100.0 0	14	3. 5	773.0 3		
华泰 证券	2021072700 017887	豆 神 教 育	20 21 年 07 月 27 日	99,443.0 0	27,700.0 0	14	3. 5	131.4 1		
华泰	2021072700 017889	安 科	20 21	655,655. 00	45,500.0 0	14	3. 5	866.4 3		

证 券		生 物	年 07 月 27 日							
华 泰 证 券	2021072700 017891	特 锐 德	20 21 年 07 月 27 日	775,827. 00	24,700.0 0	14	3. 5	1,025. 23		
华 泰 证 券	2021072700 017893	长 盈 精 密	20 21 年 07 月 27 日	528,105. 00	28,500.0 0	14	3. 5	697.8 7		
华 泰 证 券	2021072700 017895	三 聚 环 保	20 21 年 07 月 27 日	343,112. 00	55,700.0 0	14	3. 5	453.4 1		
华 泰 证 券	2021072700 017897	机 器 人	20 21 年 07 月 27 日	497,952. 00	49,400.0 0	14	3. 5	658.0 3		
华 泰 证 券	2021072700 017899	红 日 药 业	20 21 年 07 月 27 日	302,022. 00	71,400.0 0	14	3. 5	399.1 1		
华 泰 证 券	2021072700 017901	碧 水	20 21 年 07 月 27 日	605,130. 00	87,700.0 0	14	3. 5	799.6 6		

		源	月							
			27							
			日							
华泰		易	20							
证券		华	21							
	2021072700		年							
	017903	录	07							
			月							
			27	415,066.	15,800.0		3.	548.5		
			日	00	0	14	5	0		
华泰			20							
证券		顺	21							
		网	年							
	2021072700	科	07							
	017905	技	月	285,640.	19,300.0		3.	377.4		
			27	00	0	14	5	6		
			日							
华泰			20							
证券		掌	21							
		趣	年							
	2021072700	科	07							
	017907	技	月	424,399.	109,100.		3.	560.8		
			27	00	00	14	5	3		
			日							
华泰			20							
证券		长	21							
		信	年							
	2021072700	科	07							
	017909		月	834,948.	97,200.0		3.	1,103.		
			27	00	0	14	5	36		
			日							
华泰		欣	20							
证券		旺	21							
		达	年							
	2021072700		07							
	017911		月	1,308,37	43,700.0		3.	1,728.		
			27	8.00	0	14	5	98		
			日							
华泰		开	20							
证券		山	21							
		股	年							
	2021072700	份	07							
	017913		月	222,312.	15,700.0		3.	293.7		
			27	00	0	14	5	8		
			日							

			日						
华泰 证券	2021072700 017915	北京 君正	20 21 年 07 月 27 日	1,705,00 0.00	10,000.0 0	14	3. 5	2,253. 10	
华泰 证券	2021072700 017917	利 亚 德	20 21 年 07 月 27 日	768,118. 00	80,600.0 0	14	3. 5	1,015. 04	
华泰 证券	2021072700 017919	华 宇 软 件	20 21 年 07 月 27 日	576,952. 00	32,800.0 0	14	3. 5	762.4 2	
华泰 证券	2021072700 017921	光 线 传 媒	20 21 年 07 月 27 日	431,050. 00	46,600.0 0	14	3. 5	569.6 2	
华泰 证券	2021072700 017923	我 武 生 物	20 21 年 07 月 27 日	651,040. 00	10,400.0 0	14	3. 5	860.3 3	
华泰 证券	2021072700 017925	昆 仑 万 维	20 21 年 07 月 27 日	542,425. 00	32,500.0 0	14	3. 5	716.8 0	

华泰 证券	2021072700 017927	万孚 生物	20 21 年 07 月 27 日	553,214. 00	10,600.0 0	14	3. 5	731.0 5		
华泰 证券	2021072700 017929	迈克 生物	20 21 年 07 月 27 日	529,015. 00	15,500.0 0	14	3. 5	699.0 8		
华泰 证券	2021072700 017931	景 嘉 微	20 21 年 07 月 27 日	935,100. 00	10,000.0 0	14	3. 5	1,235. 70		
华泰 证券	2021072700 017933	普 利 制 药	20 21 年 07 月 27 日	444,080. 00	10,400.0 0	14	3. 5	586.8 4		
华泰 证券	2021072700 017935	寒 锐 钻 业	20 21 年 07 月 27 日	865,600. 00	10,000.0 0	14	3. 5	1,143. 86		
华泰 证券	2021072700 017937	光 威 复 材	20 21 年 07 月 27 日	868,872. 00	12,300.0 0	14	3. 5	1,148. 19		
华泰	2021072700 017939	睿 创	20 21	1,121,10 0.00	10,000.0 0	14	3. 5	1,481. 50		

证 券		微 纳	年 07 月 27 日							
华 泰 证 券	2021072700 017941	微 芯 生 物	20 21 年 07 月 27 日	390,800. 00	10,000.0 0	14	3. 5	516.4 3		
华 泰 证 券	2021072700 017943	道 通 科 技	20 21 年 07 月 27 日	800,100. 00	10,000.0 0	14	3. 5	1,057. 31		
华 泰 证 券	2021072700 017945	虹 软 科 技	20 21 年 07 月 27 日	502,100. 00	10,000.0 0	14	3. 5	663.5 1		
华 泰 证 券	2021072700 017947	晶 晨 股 份	20 21 年 07 月 27 日	1,347,70 0.00	10,000.0 0	14	3. 5	1,780. 94		
华 泰 证 券	2021072700 017949	东 方 国 信	20 21 年 07 月 27 日	338,240. 00	32,000.0 0	14	3. 5	446.9 7		
华 泰 证 券	2021072700 017951	捷 成 股 份	20 21 年 07 月 27 日	374,186. 00	81,700.0 0	14	3. 5	494.4 7		

			月 27 日							
华泰 证券	2021072700 017953	网 宿 科 技	20 21 年 07 月 27 日	461,168. 00	77,900.0 0	14	3. 5	609.4 2		
华泰 证券	2021072700 017955	国 瓷 材 料	20 21 年 07 月 27 日	1,419,23 4.00	31,800.0 0	14	3. 5	1,875. 47		
华泰 证券	2021072700 017957	神 州 泰 岳	20 21 年 07 月 27 日	367,824. 00	77,600.0 0	14	3. 5	486.0 7		
华泰 证券	2021072700 017959	晶 盛 机 电	20 21 年 07 月 27 日	1,480,53 0.00	25,500.0 0	14	3. 5	1,956. 47		
华泰 证券	2021072700 017961	卫 宁 健 康	20 21 年 07 月 27 日	1,045,96 5.00	67,700.0 0	14	3. 5	1,382. 21		
华泰 证券	2021072700 017963	华 策 影 视	20 21 年 07 月 27 日	260,227. 00	45,100.0 0	14	3. 5	343.8 8		

			日							
华泰 证券	2021072700 017965	中 际 旭 创	20 21 年 07 月 27 日	862,642. 00	22,600.0 0	14	3. 5	1,139. 95		
华泰 证券	2021072700 017967	光 环 新 网	20 21 年 07 月 27 日	642,000. 00	42,800.0 0	14	3. 5	848.3 8		
华泰 证券	2021072700 017969	汤 臣 倍 健	20 21 年 07 月 27 日	959,776. 00	33,700.0 0	14	3. 5	1,268. 31		
华泰 证券	2021072700 017971	迪 安 诊 断	20 21 年 07 月 27 日	525,976. 00	17,200.0 0	14	3. 5	695.0 6		
华泰 证券	2021072700 017973	新 宙 邦	20 21 年 07 月 27 日	1,276,80 0.00	11,400.0 0	14	3. 5	1,687. 25		
华泰 证券	2021072700 017975	华 峰 超 纤	20 21 年 07 月 27 日	249,900. 00	49,000.0 0	14	3. 5	330.2 3		

华泰 证券 券	2021072700 017977	万 达 信 息	20 21 年 07 月 27 日	584,982. 00	47,100.0 0	14	3. 5	773.0 3		
华泰 证券 券	2021072700 017979	蓝 色 光 标	20 21 年 07 月 27 日	445,560. 00	79,000.0 0	14	3. 5	588.7 9		
华泰 证券 券	2021072700 017981	豆 神 教 育	20 21 年 07 月 27 日	99,443.0 0	27,700.0 0	14	3. 5	131.4 1		
华泰 证券 券	2021072700 017983	安 科 生 物	20 21 年 07 月 27 日	655,655. 00	45,500.0 0	14	3. 5	866.4 3		
华泰 证券 券	2021072700 017985	捷 成 股 份	20 21 年 07 月 27 日	374,186. 00	81,700.0 0	14	3. 5	494.4 7		
华泰 证券 券	2021072700 017987	特 锐 德	20 21 年 07 月 27 日	775,827. 00	24,700.0 0	14	3. 5	1,025. 23		
华泰 证券 券	2021072700 017989	机	20 21 年 07 月 21 日	497,952. 00	49,400.0 0	14	3. 5	658.0 3		

证 券		器 人	年 07 月 27 日							
华 泰 证 券	2021072700 017991	网 宿 科 技	20 21 年 07 月 27 日	461,168. 00	77,900.0 0	14	3. 5	609.4 2		
华 泰 证 券	2021072700 017993	欣 旺 达	20 21 年 07 月 27 日	1,308,37 8.00	43,700.0 0	14	3. 5	1,728. 98		
华 泰 证 券	2021072700 017995	掌 趣 科 技	20 21 年 07 月 27 日	424,399. 00	109,100. 00	14	3. 5	560.8 3		
华 泰 证 券	2021072700 017997	顺 网 科 技	20 21 年 07 月 27 日	285,640. 00	19,300.0 0	14	3. 5	377.4 6		
华 泰 证 券	2021072700 017999	神 州 泰 岳	20 21 年 07 月 27 日	367,824. 00	77,600.0 0	14	3. 5	486.0 7		
华 泰 证 券	2021072700 018001	易 华	20 21 年 07 月 27 日	415,066. 00	15,800.0 0	14	3. 5	548.5 0		

		录	月							
			27							
			日							
			20							
			21							
			年							
			07							
			月							
华泰	2021072700	国	27	1,419,23	31,800.0		3.	1,875.		
证券	018003	瓷	日	4.00	0	14	5	47		
		材								
		料								
			20							
			21							
			年							
			07							
			月							
华泰	2021072700	长	27	834,948.	97,200.0		3.	1,103.		
证券	018005	信	日	00	0	14	5	36		
		科								
		技								
			20							
			21							
			年							
			07							
			月							
华泰	2021072700	晶	27	1,480,53	25,500.0		3.	1,956.		
证券	018007	盛	日	0.00	0	14	5	47		
		机								
		电								
			20							
			21							
			年							
			07							
			月							
华泰	2021072700	卫	27	1,045,96	67,700.0		3.	1,382.		
证券	018009	宁	日	5.00	0	14	5	21		
		健								
		康								
			20							
			21							
			年							
			07							
			月							
华泰	2021072700	中	27	862,642.	22,600.0		3.	1,139.		
证券	018011	际	日	00	0	14	5	95		
		旭								
		创								
			20							
			21							
			年							
			07							
			月							
华泰	2021072700	光	27	431,050.	46,600.0		3.	569.6		
证券	018013	线	日	00	0	14	5	2		
		传								
		媒								

			日							
华泰 证券	2021072700 018015	华 策 影 视	20 21 年 07 月 27 日	260,227. 00	45,100.0 0	14	3. 5	343.8 8		
华泰 证券	2021072700 018017	昆 仑 万 维	20 21 年 07 月 27 日	542,425. 00	32,500.0 0	14	3. 5	716.8 0		
华泰 证券	2021072700 018019	北 京 君 正	20 21 年 07 月 27 日	1,705,00 0.00	10,000.0 0	14	3. 5	2,253. 10		
华泰 证券	2021072700 018021	华 宇 软 件	20 21 年 07 月 27 日	576,952. 00	32,800.0 0	14	3. 5	762.4 2		
华泰 证券	2021072700 018023	利 亚 德	20 21 年 07 月 27 日	768,118. 00	80,600.0 0	14	3. 5	1,015. 04		
华泰 证券	2021072700 018025	开 山 股 份	20 21 年 07 月 27 日	222,312. 00	15,700.0 0	14	3. 5	293.7 8		

华泰 证券	2021072700 018027	光 环 新 网	20 21 年 07 月 27 日	642,000. 00	42,800.0 0	14	3. 5	848.3 8		
华泰 证券	2021072700 018029	景 嘉 微	20 21 年 07 月 27 日	935,100. 00	10,000.0 0	14	3. 5	1,235. 70		
华泰 证券	2021072700 018031	普 利 制 药	20 21 年 07 月 27 日	444,080. 00	10,400.0 0	14	3. 5	586.8 4		
华泰 证券	2021072700 018033	寒 锐 钻 业	20 21 年 07 月 27 日	865,600. 00	10,000.0 0	14	3. 5	1,143. 86		
华泰 证券	2021072700 018035	光 威 复 材	20 21 年 07 月 27 日	868,872. 00	12,300.0 0	14	3. 5	1,148. 19		
华泰 证券	2021072700 018037	睿 创 微 纳	20 21 年 07 月 27 日	1,121,10 0.00	10,000.0 0	14	3. 5	1,481. 50		
华泰	2021072700 018039	虹 软	20 21	502,100. 00	10,000.0 0	14	3. 5	663.5 1		

证 券		科 技	年 07 月 27 日							
华 泰 证 券	2021072700 018041	晶 晨 股 份	20 21 年 07 月 27 日	1,347,70 0.00	10,000.0 0	14	3. 5	1,780. 94		
华 泰 证 券	2021072700 018043	道 通 科 技	20 21 年 07 月 27 日	800,100. 00	10,000.0 0	14	3. 5	1,057. 31		
华 泰 证 券	2021072700 018045	东 方 国 信	20 21 年 07 月 27 日	338,240. 00	32,000.0 0	14	3. 5	446.9 7		
华 泰 证 券	2021072700 018047	长 盈 精 密	20 21 年 07 月 27 日	528,105. 00	28,500.0 0	14	3. 5	697.8 7		
华 泰 证 券	2021072700 018049	三 聚 环 保	20 21 年 07 月 27 日	343,112. 00	55,700.0 0	14	3. 5	453.4 1		
华 泰 证 券	2021072700 018051	迈 克 生 物	20 21 年 07 月 27 日	529,015. 00	15,500.0 0	14	3. 5	699.0 8		

			月 27 日						
华泰 证券	2021072700 018053	红 日 药 业	20 21 年 07 月 27 日	302,022. 00	71,400.0 0	14	3. 5	399.1 1	
华泰 证券	2021072700 018055	万 孚 生 物	20 21 年 07 月 27 日	553,214. 00	10,600.0 0	14	3. 5	731.0 5	
华泰 证券	2021072700 018057	碧 水 源	20 21 年 07 月 27 日	605,130. 00	87,700.0 0	14	3. 5	799.6 6	
华泰 证券	2021072700 018059	我 武 生 物	20 21 年 07 月 27 日	651,040. 00	10,400.0 0	14	3. 5	860.3 3	
华泰 证券	2021072700 018061	微 芯 生 物	20 21 年 07 月 27 日	390,800. 00	10,000.0 0	14	3. 5	516.4 3	
华泰 证券	2021072700 018541	欣 旺 达	20 21 年 07 月 27 日	1,308,37 8.00	43,700.0 0	14	3. 5	1,728. 98	

			日							
华泰 证券	2021072700 018543	华策 影视	20 21 年 07 月 27 日	260,227. 00	45,100.0 0	14	3. 5	343.8 8		
华泰 证券	2021072700 018545	开山 股份	20 21 年 07 月 27 日	222,312. 00	15,700.0 0	14	3. 5	293.7 8		
华泰 证券	2021072700 018547	北京 君正	20 21 年 07 月 27 日	1,705,00 0.00	10,000.0 0	14	3. 5	2,253. 10		
华泰 证券	2021072700 018549	中际 旭创	20 21 年 07 月 27 日	862,642. 00	22,600.0 0	14	3. 5	1,139. 95		
华泰 证券	2021072700 018551	利 亚 德	20 21 年 07 月 27 日	768,118. 00	80,600.0 0	14	3. 5	1,015. 04		
华泰 证券	2021072700 018553	华 宇 软 件	20 21 年 07 月 27 日	576,952. 00	32,800.0 0	14	3. 5	762.4 2		

华泰 证券	2021072700 018555	光线 传媒	20 21 年 07 月 27 日	431,050. 00	46,600.0 0	14	3. 5	569.6 2		
华泰 证券	2021072700 018557	光 环 新 网	20 21 年 07 月 27 日	642,000. 00	42,800.0 0	14	3. 5	848.3 8		
华泰 证券	2021072700 018559	昆 仑 万 维	20 21 年 07 月 27 日	542,425. 00	32,500.0 0	14	3. 5	716.8 0		
华泰 证券	2021072700 018561	万 孚 生 物	20 21 年 07 月 27 日	553,214. 00	10,600.0 0	14	3. 5	731.0 5		
华泰 证券	2021072700 018563	迪 安 诊 断	20 21 年 07 月 27 日	525,976. 00	17,200.0 0	14	3. 5	695.0 6		
华泰 证券	2021072700 018565	捷 成 股 份	20 21 年 07 月 27 日	374,186. 00	81,700.0 0	14	3. 5	494.4 7		
华 泰	2021072700 018567	安 科	20 21 年 07 月 21 日	655,655. 00	45,500.0 0	14	3. 5	866.4 3		

证 券		生 物	年 07 月 27 日							
华 泰 证 券	2021072700 018569	新 宙 邦	20 21 年 07 月 27 日	1,276,80 0.00	11,400.0 0	14	3. 5	1,687. 25		
华 泰 证 券	2021072700 018571	特 锐 德	20 21 年 07 月 27 日	775,827. 00	24,700.0 0	14	3. 5	1,025. 23		
华 泰 证 券	2021072700 018573	我 武 生 物	20 21 年 07 月 27 日	651,040. 00	10,400.0 0	14	3. 5	860.3 3		
华 泰 证 券	2021072700 018575	寒 锐 钻 业	20 21 年 07 月 27 日	865,600. 00	10,000.0 0	14	3. 5	1,143. 86		
华 泰 证 券	2021072700 018577	光 威 复 材	20 21 年 07 月 27 日	868,872. 00	12,300.0 0	14	3. 5	1,148. 19		
华 泰 证 券	2021072700 018579	迪 安 诊 断	20 21 年 07 月 27 日	525,976. 00	17,200.0 0	14	3. 5	695.0 6		

			月 27 日							
华泰 证 券	2021072700 018581	汤 臣 倍 健	20 21 年 07 月 27 日	959,776. 00	33,700.0 0	14	3. 5	1,268. 31		
华泰 证 券	2021072700 018583	华 峰 超 纤	20 21 年 07 月 27 日	249,900. 00	49,000.0 0	14	3. 5	330.2 3		
华泰 证 券	2021072700 019527	景 嘉 微	20 21 年 07 月 27 日	935,100. 00	10,000.0 0	14	3. 5	1,235. 70		
华泰 证 券	2021072700 019529	迈 克 生 物	20 21 年 07 月 27 日	529,015. 00	15,500.0 0	14	3. 5	699.0 8		
华泰 证 券	2021072700 019531	普 利 制 药	20 21 年 07 月 27 日	444,080. 00	10,400.0 0	14	3. 5	586.8 4		
华泰 证 券	2021072700 019533	睿 创 微 纳	20 21 年 07 月 27 日	1,121,10 0.00	10,000.0 0	14	3. 5	1,481. 50		

			日						
华泰 证券	2021072700 019535	晶 晨 股 份	20 21 年 07 月 27 日	1,347,70 0.00	10,000.0 0	14	3. 5	1,780. 94	
华泰 证券	2021072700 019537	微 芯 生 物	20 21 年 07 月 27 日	390,800. 00	10,000.0 0	14	3. 5	516.4 3	
华泰 证券	2021072700 019539	虹 软 科 技	20 21 年 07 月 27 日	502,100. 00	10,000.0 0	14	3. 5	663.5 1	
华泰 证券	2021072700 019541	道 通 科 技	20 21 年 07 月 27 日	800,100. 00	10,000.0 0	14	3. 5	1,057. 31	
华泰 证券	2021072700 019543	东 方 国 信	20 21 年 07 月 27 日	338,240. 00	32,000.0 0	14	3. 5	446.9 7	
华泰 证券	2021072700 019545	汤 臣 倍 健	20 21 年 07 月 27 日	959,776. 00	33,700.0 0	14	3. 5	1,268. 31	

华泰 证券	2021072700 019547	华 峰 超 纤	20 21 年 07 月 27 日	249,900. 00	49,000.0 0	14	3. 5	330.2 3		
华泰 证券	2021072700 019549	蓝 色 光 标	20 21 年 07 月 27 日	445,560. 00	79,000.0 0	14	3. 5	588.7 9		
华泰 证券	2021072700 019551	豆 神 教 育	20 21 年 07 月 27 日	99,443.0 0	27,700.0 0	14	3. 5	131.4 1		
华泰 证券	2021072700 019553	万 达 信 息	20 21 年 07 月 27 日	584,982. 00	47,100.0 0	14	3. 5	773.0 3		
华泰 证券	2021072700 019555	长 盈 精 密	20 21 年 07 月 27 日	528,105. 00	28,500.0 0	14	3. 5	697.8 7		
华泰 证券	2021072700 019557	三 聚 环 保	20 21 年 07 月 27 日	343,112. 00	55,700.0 0	14	3. 5	453.4 1		
华泰	2021072700 019559	机	20 21 年 07 月 21 日	497,952. 00	49,400.0 0	14	3. 5	658.0 3		

证 券		器 人	年 07 月 27 日							
华 泰 证 券	2021072700 019561	网 宿 科 技	20 21 年 07 月 27 日	461,168. 00	77,900.0 0	14	3. 5	609.4 2		
华 泰 证 券	2021072700 019563	红 日 药 业	20 21 年 07 月 27 日	302,022. 00	71,400.0 0	14	3. 5	399.1 1		
华 泰 证 券	2021072700 019565	碧 水 源	20 21 年 07 月 27 日	605,130. 00	87,700.0 0	14	3. 5	799.6 6		
华 泰 证 券	2021072700 019567	易 华 录	20 21 年 07 月 27 日	415,066. 00	15,800.0 0	14	3. 5	548.5 0		
华 泰 证 券	2021072700 019569	顺 网 科 技	20 21 年 07 月 27 日	285,640. 00	19,300.0 0	14	3. 5	377.4 6		
华 泰 证 券	2021072700 019571	掌 趣 科 技	20 21 年 07 月 27 日	424,399. 00	109,100. 00	14	3. 5	560.8 3		

			月 27 日						
华泰 证券	2021072700 019573	神州 泰岳	20 21 年 07 月 27 日	367,824. 00	77,600.0 0	14	3. 5	486.0 7	
华泰 证券	2021072700 019575	国瓷 材料	20 21 年 07 月 27 日	1,419,23 4.00	31,800.0 0	14	3. 5	1,875. 47	
华泰 证券	2021072700 019577	晶盛 机电	20 21 年 07 月 27 日	1,480,53 0.00	25,500.0 0	14	3. 5	1,956. 47	
华泰 证券	2021072700 019579	长信 科技	20 21 年 07 月 27 日	834,948. 00	97,200.0 0	14	3. 5	1,103. 36	
华泰 证券	2021072700 019581	卫宁 健康	20 21 年 07 月 27 日	1,045,96 5.00	67,700.0 0	14	3. 5	1,382. 21	
华泰 证券	2021073000 011580	碧 水 源	20 21 年 07 月 30	606,884. 00	87,700.0 0	14	3. 5	801.9 8	

			日						
华泰 证券	2021073000 011582	东方 国信	20 21 年 07 月 30 日	342,400. 00	32,000.0 0	14	3. 5	452.4 7	
华泰 证券	2021073000 011584	迪安 诊断	20 21 年 07 月 30 日	607,332. 00	17,200.0 0	14	3. 5	802.5 7	
华泰 证券	2021073000 011586	北京 君正	20 21 年 07 月 30 日	1,900,00 0.00	10,000.0 0	14	3. 5	2,510. 79	
华泰 证券	2021073000 011588	光线 传媒	20 21 年 07 月 30 日	414,274. 00	46,600.0 0	14	3. 5	547.4 5	
华泰 证券	2021073000 011590	寒锐 钴业	20 21 年 07 月 30 日	884,000. 00	10,000.0 0	14	3. 5	1,168. 18	
华泰 证券	2021073000 011592	华峰 超纤	20 21 年 07 月 30 日	250,880. 00	49,000.0 0	14	3. 5	331.5 3	

华泰 证券	2021073000 011594	开 山 股 份	20 21 年 07 月 30 日	218,230. 00	15,700.0 0	14	3. 5	288.3 8		
华泰 证券	2021073000 011596	特 锐 德	20 21 年 07 月 30 日	740,259. 00	24,700.0 0	14	3. 5	978.2 3		
华泰 证券	2021073000 011598	我 武 生 物	20 21 年 07 月 30 日	624,104. 00	10,400.0 0	14	3. 5	824.7 3		
华泰 证券	2021073000 011600	欣 旺 达	20 21 年 07 月 30 日	1,473,56 4.00	43,700.0 0	14	3. 5	1,947. 27		
华泰 证券	2021073000 011602	新 宙 邦	20 21 年 07 月 30 日	1,299,60 0.00	11,400.0 0	14	3. 5	1,717. 38		
华泰 证券	2021073000 011604	安 科 生 物	20 21 年 07 月 30 日	662,480. 00	45,500.0 0	14	3. 5	875.4 5		
华泰	2021073000 011606	道 通	20 21 年 07 月 30 日	797,600. 00	10,000.0 0	14	3. 5	1,054. 00		

证 券		科 技	年 07 月 30 日						
华 泰 证 券	2021073000 011608	豆 神 教 育	20 21 年 07 月 30 日	101,936. 00	27,700.0 0	14	3. 5	134.7 1	
华 泰 证 券	2021073000 011610	光 威 复 材	20 21 年 07 月 30 日	839,106. 00	12,300.0 0	14	3. 5	1,108. 85	
华 泰 证 券	2021073000 011612	光 环 新 网	20 21 年 07 月 30 日	691,220. 00	42,800.0 0	14	3. 5	913.4 2	
华 泰 证 券	2021073000 011614	国 瓷 材 料	20 21 年 07 月 30 日	1,486,33 2.00	31,800.0 0	14	3. 5	1,964. 14	
华 泰 证 券	2021073000 011616	红 日 药 业	20 21 年 07 月 30 日	310,590. 00	71,400.0 0	14	3. 5	410.4 3	
华 泰 证 券	2021073000 011618	华 策 影 视	20 21 年 07 月 30 日	256,168. 00	45,100.0 0	14	3. 5	338.5 2	

			月 30 日						
华泰 证券 2021073000 011620	虹 软 科 技	20 21 年 07 月 30 日	544,100. 00	10,000.0 0	14	3. 5	719.0 1		
华泰 证券 2021073000 011622	机 器 人	20 21 年 07 月 30 日	550,316. 00	49,400.0 0	14	3. 5	727.2 2		
华泰 证券 2021073000 011624	华 宇 软 件	20 21 年 07 月 30 日	574,328. 00	32,800.0 0	14	3. 5	758.9 6		
华泰 证券 2021073000 011626	捷 成 股 份	20 21 年 07 月 30 日	342,323. 00	81,700.0 0	14	3. 5	452.3 7		
华泰 证券 2021073000 011628	晶 晨 股 份	20 21 年 07 月 30 日	1,263,00 0.00	10,000.0 0	14	3. 5	1,669. 01		
华泰 证券 2021073000 011630	晶 盛 机 电	20 21 年 07 月 30 日	1,628,43 0.00	25,500.0 0	14	3. 5	2,151. 92		

			日						
华泰 证券	2021073000 011632	景 嘉 微	20 21 年 07 月 30 日	881,000. 00	10,000.0 0	14	3. 5	1,164. 21	
华泰 证券	2021073000 011634	昆 仑 万 维	20 21 年 07 月 30 日	550,225. 00	32,500.0 0	14	3. 5	727.1 0	
华泰 证券	2021073000 011636	蓝 色 光 标	20 21 年 07 月 30 日	433,710. 00	79,000.0 0	14	3. 5	573.1 3	
华泰 证券	2021073000 011638	利 亚 德	20 21 年 07 月 30 日	766,506. 00	80,600.0 0	14	3. 5	1,012. 91	
华泰 证券	2021073000 011640	迈 克 生 物	20 21 年 07 月 30 日	558,000. 00	15,500.0 0	14	3. 5	737.3 8	
华泰 证券	2021073000 011642	普 利 制 药	20 21 年 07 月 30 日	455,520. 00	10,400.0 0	14	3. 5	601.9 5	

华泰 证券	2021073000 011644	睿 创 微 纳	20 21 年 07 月 30 日	1,126,90 0.00	10,000.0 0	14	3. 5	1,489. 16		
华泰 证券	2021073000 011646	三 聚 环 保	20 21 年 07 月 30 日	322,503. 00	55,700.0 0	14	3. 5	426.1 8		
华泰 证券	2021073000 011648	神 州 泰 岳	20 21 年 07 月 30 日	353,080. 00	77,600.0 0	14	3. 5	466.5 8		
华泰 证券	2021073000 011650	顺 网 科 技	20 21 年 07 月 30 日	277,148. 00	19,300.0 0	14	3. 5	366.2 4		
华泰 证券	2021073000 011652	汤 臣 倍 健	20 21 年 07 月 30 日	924,728. 00	33,700.0 0	14	3. 5	1,222. 00		
华泰 证券	2021073000 011654	万 达 信 息	20 21 年 07 月 30 日	571,794. 00	47,100.0 0	14	3. 5	755.6 1		
华泰	2021073000 011656	万 孚	20 21 年 07 月 30 日	572,294. 00	10,600.0 0	14	3. 5	756.2 7		

证 券		生 物	年 07 月 30 日							
华 泰 证 券	2021073000 011658	网 宿 科 技	20 21 年 07 月 30 日	482,980. 00	77,900.0 0	14	3. 5	638.2 4		
华 泰 证 券	2021073000 011660	微 芯 生 物	20 21 年 07 月 30 日	390,900. 00	10,000.0 0	14	3. 5	516.5 6		
华 泰 证 券	2021073000 011662	易 华 录	20 21 年 07 月 30 日	417,278. 00	15,800.0 0	14	3. 5	551.4 2		
华 泰 证 券	2021073000 011664	长 盈 精 密	20 21 年 07 月 30 日	506,445. 00	28,500.0 0	14	3. 5	669.2 5		
华 泰 证 券	2021073000 011666	长 信 科 技	20 21 年 07 月 30 日	871,884. 00	97,200.0 0	14	3. 5	1,152. 17		
华 泰 证 券	2021073000 011668	掌 趣 科 技	20 21 年 07 月 30 日	415,671. 00	109,100. 00	14	3. 5	549.3 0		

			月 30 日							
华泰 证券	2021073000 011670	中 际 旭 创	20 21 年 07 月 30 日	964,342. 00	22,600.0 0	14	3. 5	1,274. 35		
华泰 证券	2021073000 011672	安 科 生 物	20 21 年 07 月 30 日	662,480. 00	45,500.0 0	14	3. 5	875.4 5		
华泰 证券	2021073000 011674	碧 水 源	20 21 年 07 月 30 日	606,884. 00	87,700.0 0	14	3. 5	801.9 8		
华泰 证券	2021073000 011676	豆 神 教 育	20 21 年 07 月 30 日	101,936. 00	27,700.0 0	14	3. 5	134.7 1		
华泰 证券	2021073000 011678	寒 锐 钻 业	20 21 年 07 月 30 日	884,000. 00	10,000.0 0	14	3. 5	1,168. 18		
华泰 证券	2021073000 011680	华 峰 超 纤	20 21 年 07 月 30 日	250,880. 00	49,000.0 0	14	3. 5	331.5 3		

			日						
华泰 证券	2021073000 011682	华 策 影 视	20 21 年 07 月 30 日	256,168. 00	45,100.0 0	14	3. 5	338.5 2	
华泰 证券	2021073000 011684	捷 成 股 份	20 21 年 07 月 30 日	342,323. 00	81,700.0 0	14	3. 5	452.3 7	
华泰 证券	2021073000 011686	晶 盛 机 电	20 21 年 07 月 30 日	1,628,43 0.00	25,500.0 0	14	3. 5	2,151. 92	
华泰 证券	2021073000 011688	普 利 制 药	20 21 年 07 月 30 日	455,520. 00	10,400.0 0	14	3. 5	601.9 5	
华泰 证券	2021073000 011690	睿 创 微 纳	20 21 年 07 月 30 日	1,126,90 0.00	10,000.0 0	14	3. 5	1,489. 16	
华泰 证券	2021073000 011692	特 锐 德	20 21 年 07 月 30 日	740,259. 00	24,700.0 0	14	3. 5	978.2 3	

华泰 证券	2021073000 011694	万 达 信 息	20 21 年 07 月 30 日	571,794. 00	47,100.0 0	14	3. 5	755.6 1		
华泰 证券	2021073000 011696	易 华 录	20 21 年 07 月 30 日	417,278. 00	15,800.0 0	14	3. 5	551.4 2		
华泰 证券	2021073000 011698	北 京 君 正	20 21 年 07 月 30 日	1,900,00 0.00	10,000.0 0	14	3. 5	2,510. 79		
华泰 证券	2021073000 011700	道 通 科 技	20 21 年 07 月 30 日	797,600. 00	10,000.0 0	14	3. 5	1,054. 00		
华泰 证券	2021073000 011702	迪 安 诊 断	20 21 年 07 月 30 日	607,332. 00	17,200.0 0	14	3. 5	802.5 7		
华泰 证券	2021073000 011704	东 方 国 信	20 21 年 07 月 30 日	342,400. 00	32,000.0 0	14	3. 5	452.4 7		
华泰	2021073000 011706	光 环	20 21 年 07 月 21 日	691,220. 00	42,800.0 0	14	3. 5	913.4 2		

证 券		新 网	年 07 月 30 日							
华 泰 证 券	2021073000 011708	光 威 复 材	20 21 年 07 月 30 日	839,106. 00	12,300.0 0	14	3. 5	1,108. 85		
华 泰 证 券	2021073000 011710	光 线 传 媒	20 21 年 07 月 30 日	414,274. 00	46,600.0 0	14	3. 5	547.4 5		
华 泰 证 券	2021073000 011712	国 瓷 材 料	20 21 年 07 月 30 日	1,486,33 2.00	31,800.0 0	14	3. 5	1,964. 14		
华 泰 证 券	2021073000 011714	虹 软 科 技	20 21 年 07 月 30 日	544,100. 00	10,000.0 0	14	3. 5	719.0 1		
华 泰 证 券	2021073000 011716	红 日 药 业	20 21 年 07 月 30 日	310,590. 00	71,400.0 0	14	3. 5	410.4 3		
华 泰 证 券	2021073000 011718	华 宇 软 件	20 21 年 07 月 30 日	574,328. 00	32,800.0 0	14	3. 5	758.9 6		

			月 30 日						
华泰 证券	2021073000 011720	机 器 人	20 21 年 07 月 30 日	550,316. 00	49,400.0 0	14	3. 5	727.2 2	
华泰 证券	2021073000 011722	景 嘉 微	20 21 年 07 月 30 日	881,000. 00	10,000.0 0	14	3. 5	1,164. 21	
华泰 证券	2021073000 011724	晶 晨 股 份	20 21 年 07 月 30 日	1,263,00 0.00	10,000.0 0	14	3. 5	1,669. 01	
华泰 证券	2021073000 011726	开 山 股 份	20 21 年 07 月 30 日	218,230. 00	15,700.0 0	14	3. 5	288.3 8	
华泰 证券	2021073000 011728	昆 仑 万 维	20 21 年 07 月 30 日	550,225. 00	32,500.0 0	14	3. 5	727.1 0	
华泰 证券	2021073000 011730	蓝 色 光 标	20 21 年 07 月 30 日	433,710. 00	79,000.0 0	14	3. 5	573.1 3	

			日						
华泰 证券	2021073000 011732	利 亚 德	20 21 年 07 月 30 日	766,506. 00	80,600.0 0	14	3. 5	1,012. 91	
华泰 证券	2021073000 011734	迈 克 生 物	20 21 年 07 月 30 日	558,000. 00	15,500.0 0	14	3. 5	737.3 8	
华泰 证券	2021073000 011736	三 聚 环 保	20 21 年 07 月 30 日	322,503. 00	55,700.0 0	14	3. 5	426.1 8	
华泰 证券	2021073000 011738	神 州 泰 岳	20 21 年 07 月 30 日	353,080. 00	77,600.0 0	14	3. 5	466.5 8	
华泰 证券	2021073000 011740	顺 网 科 技	20 21 年 07 月 30 日	277,148. 00	19,300.0 0	14	3. 5	366.2 4	
华泰 证券	2021073000 011742	汤 臣 倍 健	20 21 年 07 月 30 日	924,728. 00	33,700.0 0	14	3. 5	1,222. 00	

华泰 证券	2021073000 011744	万孚 生物	20 21 年 07 月 30 日	572,294. 00	10,600.0 0	14	3. 5	756.2 7		
华泰 证券	2021073000 011746	网宿 科技	20 21 年 07 月 30 日	482,980. 00	77,900.0 0	14	3. 5	638.2 4		
华泰 证券	2021073000 011748	微芯 生物	20 21 年 07 月 30 日	390,900. 00	10,000.0 0	14	3. 5	516.5 6		
华泰 证券	2021073000 011750	我武 生物	20 21 年 07 月 30 日	624,104. 00	10,400.0 0	14	3. 5	824.7 3		
华泰 证券	2021073000 011752	欣旺 达	20 21 年 07 月 30 日	1,473,56 4.00	43,700.0 0	14	3. 5	1,947. 27		
华泰 证券	2021073000 011754	新宙 邦	20 21 年 07 月 30 日	1,299,60 0.00	11,400.0 0	14	3. 5	1,717. 38		
华泰	2021073000 011756	掌趣	20 21 年 07 月 30 日	415,671. 00	109,100. 00	14	3. 5	549.3 0		

证 券		科 技	年 07 月 30 日							
华 泰 证 券	2021073000 011758	长 信 科 技	20 21 年 07 月 30 日	871,884. 00	97,200.0 0	14	3. 5	1,152. 17		
华 泰 证 券	2021073000 011760	长 盈 精 密	20 21 年 07 月 30 日	506,445. 00	28,500.0 0	14	3. 5	669.2 5		
华 泰 证 券	2021073000 011762	中 际 旭 创	20 21 年 07 月 30 日	964,342. 00	22,600.0 0	14	3. 5	1,274. 35		
华 泰 证 券	2021073000 012998	卫 宁 健 康	20 21 年 07 月 30 日	973,526. 00	67,700.0 0	14	3. 5	1,286. 48		
华 泰 证 券	2021073000 013004	卫 宁 健 康	20 21 年 07 月 30 日	973,526. 00	67,700.0 0	14	3. 5	1,286. 48		
华 泰 证 券	2021080200 000876	虹 软 科 技	20 21 年 08 月 08 日	511,900. 00	10,000.0 0	14	3. 5	676.4 6		

			月 02 日						
华泰 证券	2021080200 000878	晶 晨 股 份	20 21 年 08 月 02 日	1,253,00 0.00	10,000.0 0	14	3. 5	1,655. 80	
华泰 证券	2021080200 011898	光 线 传 媒	20 21 年 08 月 02 日	421,730. 00	46,600.0 0	14	3. 5	557.3 0	
华泰 证券	2021080200 011900	光 环 新 网	20 21 年 08 月 02 日	693,360. 00	42,800.0 0	14	3. 5	916.2 5	
华泰 证券	2021080200 011902	网 宿 科 技	20 21 年 08 月 02 日	502,455. 00	77,900.0 0	14	3. 5	663.9 8	
华泰 证券	2021080200 011904	我 武 生 物	20 21 年 08 月 02 日	650,104. 00	10,400.0 0	14	3. 5	859.0 9	
华泰 证券	2021080200 011906	三 聚 环 保	20 21 年 08 月 02 日	327,516. 00	55,700.0 0	14	3. 5	432.8 0	

			日							
华泰 证券	2021080200 011908	国 瓷 材 料	20 21 年 08 月 02 日	1,521,94 8.00	31,800.0 0	14	3. 5	2,011. 20		
华泰 证券	2021080200 011910	欣 旺 达	20 21 年 08 月 02 日	1,458,26 9.00	43,700.0 0	14	3. 5	1,927. 05		
华泰 证券	2021080200 011942	睿 创 微 纳	20 21 年 08 月 02 日	1,174,90 0.00	10,000.0 0	14	3. 5	1,552. 59		
华泰 证券	2021080200 011944	微 芯 生 物	20 21 年 08 月 02 日	393,400. 00	10,000.0 0	14	3. 5	519.8 7		
华泰 证券	2021080200 011946	易 华 录	20 21 年 08 月 02 日	423,124. 00	15,800.0 0	14	3. 5	559.1 4		
华泰 证券	2021080200 011948	晶 盛 机 电	20 21 年 08 月 02 日	1,718,70 0.00	25,500.0 0	14	3. 5	2,271. 21		

华泰 证券	2021080200 011950	开 山 股 份	20 21 年 08 月 02 日	225,138. 00	15,700.0 0	14	3. 5	297.5 1		
华泰 证券	2021080200 011952	光 威 复 材	20 21 年 08 月 02 日	972,930. 00	12,300.0 0	14	3. 5	1,285. 70		
华泰 证券	2021080200 011954	华 策 影 视	20 21 年 08 月 02 日	256,168. 00	45,100.0 0	14	3. 5	338.5 2		
华泰 证券	2021080200 011956	迈 克 生 物	20 21 年 08 月 02 日	538,935. 00	15,500.0 0	14	3. 5	712.1 8		
华泰 证券	2021080200 011958	万 孚 生 物	20 21 年 08 月 02 日	577,700. 00	10,600.0 0	14	3. 5	763.4 1		
华泰 证券	2021080200 011960	东 方 国 信	20 21 年 08 月 02 日	366,400. 00	32,000.0 0	14	3. 5	484.1 9		
华泰	2021080200 011962	普 利	20 21 年 08 月 21 日	466,128. 00	10,400.0 0	14	3. 5	615.9 7		

证 券		制 药	年 08 月 02 日							
华 泰 证 券	2021080200 011964	迪 安 诊 断	20 21 年 08 月 02 日	608,880. 00	17,200.0 0	14	3. 5	804.6 1		
华 泰 证 券	2021080200 011966	汤 臣 倍 健	20 21 年 08 月 02 日	960,787. 00	33,700.0 0	14	3. 5	1,269. 65		
华 泰 证 券	2021080200 011968	新 宙 邦	20 21 年 08 月 02 日	1,385,67 0.00	11,400.0 0	14	3. 5	1,831. 12		
华 泰 证 券	2021080200 011970	长 信 科 技	20 21 年 08 月 02 日	870,912. 00	97,200.0 0	14	3. 5	1,150. 88		
华 泰 证 券	2021080200 011972	中 际 旭 创	20 21 年 08 月 02 日	994,400. 00	22,600.0 0	14	3. 5	1,314. 07		
华 泰 证 券	2021080200 011974	利 亚	20 21 年 08 月 02 日	773,760. 00	80,600.0 0	14	3. 5	1,022. 50		

		德	月							
			02							
			日							
华泰 证券	2021080200 011976	昆 仑 万 维	20 21 年 08 月 02 日	561,925. 00	32,500.0 0	14	3. 5	742.5 7		
华泰 证券	2021080200 011978	华 宇 软 件	20 21 年 08 月 02 日	590,728. 00	32,800.0 0	14	3. 5	780.6 3		
华泰 证券	2021080200 011980	特 锐 德	20 21 年 08 月 02 日	764,218. 00	24,700.0 0	14	3. 5	1,009. 89		
华泰 证券	2021080200 011982	豆 神 教 育	20 21 年 08 月 02 日	106,645. 00	27,700.0 0	14	3. 5	140.9 3		
华泰 证券	2021080200 011984	长 盈 精 密	20 21 年 08 月 02 日	518,985. 00	28,500.0 0	14	3. 5	685.8 2		
华泰 证券	2021080200 011986	掌 趣 科 技	20 21 年 08 月 02 日	424,399. 00	109,100. 00	14	3. 5	560.8 3		

			日							
华泰 证券	2021080200 011988	顺网 科技	20 21 年 08 月 02 日	278,692. 00	19,300.0 0	14	3. 5	368.2 8		
华泰 证券	2021080200 011990	捷成 股份	20 21 年 08 月 02 日	346,408. 00	81,700.0 0	14	3. 5	457.7 7		
华泰 证券	2021080200 011992	机 器 人	20 21 年 08 月 02 日	660,478. 00	49,400.0 0	14	3. 5	872.8 0		
华泰 证券	2021080200 011994	华峰 超纤	20 21 年 08 月 02 日	251,860. 00	49,000.0 0	14	3. 5	332.8 2		
华泰 证券	2021080200 011996	神州 泰岳	20 21 年 08 月 02 日	360,840. 00	77,600.0 0	14	3. 5	476.8 4		
华泰 证券	2021080200 011998	万 达 信 息	20 21 年 08 月 02 日	587,337. 00	47,100.0 0	14	3. 5	776.1 5		

华泰 证券	2021080200 012000	安科 生物	20 21 年 08 月 02 日	666,575. 00	45,500.0 0	14	3. 5	880.8 6		
华泰 证券	2021080200 012002	蓝色 光标	20 21 年 08 月 02 日	444,770. 00	79,000.0 0	14	3. 5	587.7 5		
华泰 证券	2021080200 012004	红日 药业	20 21 年 08 月 02 日	313,446. 00	71,400.0 0	14	3. 5	414.2 1		
华泰 证券	2021080200 012006	碧 水 源	20 21 年 08 月 02 日	611,269. 00	87,700.0 0	14	3. 5	807.7 7		
华泰 证券	2021080400 015764	机 器 人	20 21 年 08 月 04 日	343,480. 00	24,800.0 0	14	3. 5	453.9 0		
华泰 证券	2021080400 015766	网 宿 科 技	20 21 年 08 月 04 日	246,480. 00	39,000.0 0	14	3. 5	325.7 2		
华泰	2021080400 015768	安科	20 21	344,736. 00	22,800.0 0	14	3. 5	455.5 6		

证 券		生 物	年 08 月 04 日							
华 泰 证 券	2021080400 015770	三 聚 环 保	20 21 年 08 月 04 日	159,309. 00	27,900.0 0	14	3. 5	210.5 2		
华 泰 证 券	2021080400 015772	红 日 药 业	20 21 年 08 月 04 日	177,786. 00	35,700.0 0	14	3. 5	234.9 4		
华 泰 证 券	2021080400 015774	华 峰 超 纤	20 21 年 08 月 04 日	125,685. 00	24,500.0 0	14	3. 5	166.0 9		
华 泰 证 券	2021080400 015776	特 锐 德	20 21 年 08 月 04 日	386,260. 00	12,400.0 0	14	3. 5	510.4 3		
华 泰 证 券	2021080400 015778	捷 成 股 份	20 21 年 08 月 04 日	166,872. 00	40,900.0 0	14	3. 5	220.5 2		
华 泰 证 券	2021080400 015780	豆 神 教 育	20 21 年 08 月 08 日	64,860.0 0	13,800.0 0	14	3. 5	85.71		

			月 04 日							
华泰 证券	2021080400 015782	蓝色 光标	20 21 年 08 月 04 日	223,740. 00	39,600.0 0	14	3. 5	295.6 7		
华泰 证券	2021080400 015784	华峰 超纤	20 21 年 08 月 04 日	125,685. 00	24,500.0 0	14	3. 5	166.0 9		
华泰 证券	2021080400 015786	汤臣 倍健	20 21 年 08 月 04 日	499,564. 00	16,900.0 0	14	3. 5	660.1 6		
华泰 证券	2021080400 015788	东方 国信	20 21 年 08 月 04 日	186,599. 00	16,100.0 0	14	3. 5	246.5 8		
华泰 证券	2021080400 015790	昆仑 万维	20 21 年 08 月 04 日	267,809. 00	16,300.0 0	14	3. 5	353.9 0		
华泰 证券	2021080400 015792	光环 新网	20 21 年 08 月 04 日	342,828. 00	21,400.0 0	14	3. 5	453.0 4		

			日						
华泰 证券	2021080400 015794	光线 传媒	20 21 年 08 月 04 日	205,088. 00	23,200.0 0	14	3. 5	271.0 2	
华泰 证券	2021080400 015796	利 亚 德	20 21 年 08 月 04 日	382,588. 00	40,400.0 0	14	3. 5	505.5 8	
华泰 证券	2021080400 015798	华 策 影 视	20 21 年 08 月 04 日	129,390. 00	22,700.0 0	14	3. 5	170.9 8	
华泰 证券	2021080400 015800	欣 旺 达	20 21 年 08 月 04 日	753,360. 00	21,900.0 0	14	3. 5	995.5 4	
华泰 证券	2021080400 015802	晶 盛 机 电	20 21 年 08 月 04 日	860,160. 00	12,800.0 0	14	3. 5	1,136. 67	
华泰 证券	2021080400 015804	神 州 泰 岳	20 21 年 08 月 04 日	225,030. 00	39,000.0 0	14	3. 5	297.3 7	

华泰 证券 券	2021080400 015806	掌 趣 科 技	20 21 年 08 月 04 日	202,760. 00	54,800.0 0	14	3. 5	267.9 4		
华泰 证券 券	2021080400 015808	顺 网 科 技	20 21 年 08 月 04 日	125,000. 00	10,000.0 0	14	3. 5	165.1 8		
华泰 证券 券	2021080400 015810	碧 水 源	20 21 年 08 月 04 日	306,680. 00	44,000.0 0	14	3. 5	405.2 7		
华泰 证券 券	2021080400 015812	红 日 药 业	20 21 年 08 月 04 日	177,786. 00	35,700.0 0	14	3. 5	234.9 4		
华泰 证券 券	2021080400 015814	网 宿 科 技	20 21 年 08 月 04 日	246,480. 00	39,000.0 0	14	3. 5	325.7 2		
华泰 证券 券	2021080400 015816	机 器 人	20 21 年 08 月 04 日	343,480. 00	24,800.0 0	14	3. 5	453.9 0		
华泰	2021080400 015818	三 聚	20 21	159,309. 00	27,900.0 0	14	3. 5	210.5 2		

证 券		环 保	年 08 月 04 日							
华 泰 证 券	2021080400 015820	易 华 录	20 21 年 08 月 04 日	282,880. 00	10,400.0 0	14	3. 5	373.8 2		
华 泰 证 券	2021080400 015822	普 利 制 药	20 21 年 08 月 04 日	485,010. 00	10,200.0 0	14	3. 5	640.9 2		
华 泰 证 券	2021080400 015824	万 孚 生 物	20 21 年 08 月 04 日	619,957. 00	10,300.0 0	14	3. 5	819.2 5		
华 泰 证 券	2021080400 015826	我 武 生 物	20 21 年 08 月 04 日	1,076,44 0.00	17,000.0 0	14	3. 5	1,422. 48		
华 泰 证 券	2021080400 015828	迈 克 生 物	20 21 年 08 月 04 日	430,192. 00	11,200.0 0	14	3. 5	568.4 8		
华 泰 证 券	2021080400 015830	迪 安 诊 断	20 21 年 08 月 04 日	649,088. 00	17,600.0 0	14	3. 5	857.7 5		

			月 04 日						
华泰 证券	2021080400 015832	新 宙 邦	20 21 年 08 月 04 日	1,417,47 0.00	11,100.0 0	14	3. 5	1,873. 14	
华泰 证券	2021080400 015834	光 威 复 材	20 21 年 08 月 04 日	1,317,90 4.00	16,400.0 0	14	3. 5	1,741. 57	
华泰 证券	2021080400 015836	昆 仑 万 维	20 21 年 08 月 04 日	267,809. 00	16,300.0 0	14	3. 5	353.9 0	
华泰 证券	2021080400 015838	光 线 传 媒	20 21 年 08 月 04 日	205,088. 00	23,200.0 0	14	3. 5	271.0 2	
华泰 证券	2021080400 015840	利 亚 德	20 21 年 08 月 04 日	382,588. 00	40,400.0 0	14	3. 5	505.5 8	
华泰 证券	2021080400 015842	光 环 新 网	20 21 年 08 月 04 日	342,828. 00	21,400.0 0	14	3. 5	453.0 4	

			日						
华泰 证券	2021080400 015844	华 策 影 视	20 21 年 08 月 04 日	129,390. 00	22,700.0 0	14	3. 5	170.9 8	
华泰 证券	2021080400 015846	欣 旺 达	20 21 年 08 月 04 日	753,360. 00	21,900.0 0	14	3. 5	995.5 4	
华泰 证券	2021080400 015848	晶 盛 机 电	20 21 年 08 月 04 日	860,160. 00	12,800.0 0	14	3. 5	1,136. 67	
华泰 证券	2021080400 015850	神 州 泰 岳	20 21 年 08 月 04 日	225,030. 00	39,000.0 0	14	3. 5	297.3 7	
华泰 证券	2021080400 015852	顺 网 科 技	20 21 年 08 月 04 日	125,000. 00	10,000.0 0	14	3. 5	165.1 8	
华泰 证券	2021080400 015854	掌 趣 科 技	20 21 年 08 月 04 日	202,760. 00	54,800.0 0	14	3. 5	267.9 4	

华泰 证券 券	2021080400 015856	汤 臣 倍 健	20 21 年 08 月 04 日	499,564. 00	16,900.0 0	14	3. 5	660.1 6		
华泰 证券 券	2021080400 015858	东 方 国 信	20 21 年 08 月 04 日	186,599. 00	16,100.0 0	14	3. 5	246.5 8		
华泰 证券 券	2021080400 015860	开 山 股 份	20 21 年 08 月 04 日	166,320. 00	10,800.0 0	14	3. 5	219.7 9		
华泰 证券 券	2021080400 015862	华 宇 软 件	20 21 年 08 月 04 日	295,515. 00	16,500.0 0	14	3. 5	390.5 1		
华泰 证券 券	2021080400 015864	中 际 旭 创	20 21 年 08 月 04 日	482,171. 00	11,300.0 0	14	3. 5	637.1 7		
华泰 证券 券	2021080400 015866	国 瓷 材 料	20 21 年 08 月 04 日	813,285. 00	15,900.0 0	14	3. 5	1,074. 73		
华泰 证券 券	2021080400 015868	长 信	20 21 年 08 月 21 日	429,440. 00	48,800.0 0	14	3. 5	567.4 9		

证 券		科 技	年 08 月 04 日							
华 泰 证 券	2021080400 015870	碧 水 源	20 21 年 08 月 04 日	306,680. 00	44,000.0 0	14	3. 5	405.2 7		
华 泰 证 券	2021080400 015922	安 科 生 物	20 21 年 08 月 04 日	344,736. 00	22,800.0 0	14	3. 5	455.5 6		
华 泰 证 券	2021080400 015924	万 达 信 息	20 21 年 08 月 04 日	299,720. 00	23,600.0 0	14	3. 5	396.0 7		
华 泰 证 券	2021080400 015926	长 盈 精 密	20 21 年 08 月 04 日	253,968. 00	14,300.0 0	14	3. 5	335.6 1		
华 泰 证 券	2021080400 015928	华 宇 软 件	20 21 年 08 月 04 日	295,515. 00	16,500.0 0	14	3. 5	390.5 1		
华 泰 证 券	2021080400 015930	长 信 科 技	20 21 年 08 月 08 日	429,440. 00	48,800.0 0	14	3. 5	567.4 9		

			月 04 日							
华泰 证券	2021080400 015932	国 瓷 材 料	20 21 年 08 月 04 日	813,285. 00	15,900.0 0	14	3. 5	1,074. 73		
华泰 证券	2021080400 015934	中 际 旭 创	20 21 年 08 月 04 日	482,171. 00	11,300.0 0	14	3. 5	637.1 7		
华泰 证券	2021080400 015936	长 盈 精 密	20 21 年 08 月 04 日	253,968. 00	14,300.0 0	14	3. 5	335.6 1		
华泰 证券	2021080400 015938	特 锐 德	20 21 年 08 月 04 日	386,260. 00	12,400.0 0	14	3. 5	510.4 3		
华泰 证券	2021080400 015940	豆 神 教 育	20 21 年 08 月 04 日	64,860.0 0	13,800.0 0	14	3. 5	85.71		
华泰 证券	2021080400 015942	捷 成 股 份	20 21 年 08 月 04 日	166,872. 00	40,900.0 0	14	3. 5	220.5 2		

			日							
华泰 证券	2021080400 015944	蓝色 光标	20 21 年 08 月 04 日	223,740. 00	39,600.0 0	14	3. 5	295.6 7		
华泰 证券	2021080400 015946	万达 信息	20 21 年 08 月 04 日	299,720. 00	23,600.0 0	14	3. 5	396.0 7		
兴业 证券	2021080400 016956	光 环 新 网	20 21 年 08 月 04 日	342,828. 00	21,400.0 0	14	3. 2	414.2 0		
兴业 证券	2021080400 016958	开 山 股 份	20 21 年 08 月 04 日	241,780. 00	15,700.0 0	14	3. 2	292.1 2		
兴业 证券	2021080400 016960	利 亚 德	20 21 年 08 月 04 日	381,641. 00	40,300.0 0	14	3. 2	461.1 0		
兴业 证券	2021080400 016962	睿 创 微 纳	20 21 年 08 月 04 日	1,148,40 0.00	10,000.0 0	14	3. 2	1,387. 50		

兴 业 证 券	2021080400 016964	昆 仑 万 维	20 21 年 08 月 04 日	266,166. 00	16,200.0 0	14	3. 2	321.5 8		
兴 业 证 券	2021080400 016966	安 科 生 物	20 21 年 08 月 04 日	343,224. 00	22,700.0 0	14	3. 2	414.6 8		
兴 业 证 券	2021080400 016968	豆 神 教 育	20 21 年 08 月 04 日	64,860.0 0	13,800.0 0	14	3. 2	78.36		
兴 业 证 券	2021080400 016970	万 达 信 息	20 21 年 08 月 04 日	298,450. 00	23,500.0 0	14	3. 2	360.5 9		
兴 业 证 券	2021080400 016972	蓝 色 光 标	20 21 年 08 月 04 日	223,175. 00	39,500.0 0	14	3. 2	269.6 4		
兴 业 证 券	2021080400 016974	新 宙 邦	20 21 年 08 月 04 日	1,455,78 0.00	11,400.0 0	14	3. 2	1,758. 87		
兴 业	2021080400 016976	华 峰	20 21	125,685. 00	24,500.0 0	14	3. 2	151.8 5		

证 券		超 纤	年 08 月 04 日							
兴 业 证 券	2021080400 016978	虹 软 科 技	20 21 年 08 月 04 日	511,400. 00	10,000.0 0	14	3. 2	617.8 7		
兴 业 证 券	2021080400 016980	晶 盛 机 电	20 21 年 08 月 04 日	853,440. 00	12,700.0 0	14	3. 2	1,031. 12		
兴 业 证 券	2021080400 016982	掌 趣 科 技	20 21 年 08 月 04 日	201,650. 00	54,500.0 0	14	3. 2	243.6 3		
兴 业 证 券	2021080400 016984	碧 水 源	20 21 年 08 月 04 日	305,286. 00	43,800.0 0	14	3. 2	368.8 5		
兴 业 证 券	2021080400 016986	捷 成 股 份	20 21 年 08 月 04 日	166,464. 00	40,800.0 0	14	3. 2	201.1 2		
兴 业 证 券	2021080400 016988	迪 安 诊 断	20 21 年 08 月 08 日	634,336. 00	17,200.0 0	14	3. 2	766.4 0		

			月 04 日							
兴 业 证 券	2021080400 016990	东 方 国 信	20 21 年 08 月 04 日	185,440. 00	16,000.0 0	14	3. 2	224.0 5		
兴 业 证 券	2021080400 018862	中 际 旭 创	20 21 年 08 月 04 日	482,171. 00	11,300.0 0	14	3. 2	582.5 6		
兴 业 证 券	2021080400 018864	北 京 君 正	20 21 年 08 月 04 日	1,616,00 0.00	10,000.0 0	14	3. 2	1,952. 45		
兴 业 证 券	2021080400 018866	汤 臣 倍 健	20 21 年 08 月 04 日	496,608. 00	16,800.0 0	14	3. 2	600.0 0		
兴 业 证 券	2021080400 018868	华 宇 软 件	20 21 年 08 月 04 日	293,724. 00	16,400.0 0	14	3. 2	354.8 8		
兴 业 证 券	2021080400 018870	光 线 传 媒	20 21 年 08 月 04 日	205,972. 00	23,300.0 0	14	3. 2	248.8 6		

			日						
兴 业 证 券	2021080400 018872	华 策 影 视	20 21 年 08 月 04 日	128,250. 00	22,500.0 0	14	3. 2	154.9 5	
兴 业 证 券	2021080400 018874	长 信 科 技	20 21 年 08 月 04 日	427,680. 00	48,600.0 0	14	3. 2	516.7 2	
兴 业 证 券	2021080400 018876	欣 旺 达	20 21 年 08 月 04 日	749,920. 00	21,800.0 0	14	3. 2	906.0 5	
兴 业 证 券	2021080400 018878	神 州 泰 岳	20 21 年 08 月 04 日	223,876. 00	38,800.0 0	14	3. 2	270.4 9	
兴 业 证 券	2021080400 018880	顺 网 科 技	20 21 年 08 月 04 日	241,250. 00	19,300.0 0	14	3. 2	291.4 8	
兴 业 证 券	2021080400 018882	国 瓷 材 料	20 21 年 08 月 04 日	813,285. 00	15,900.0 0	14	3. 2	982.6 1	

兴 业 证 券	2021080400 018884	易 华 录	20 21 年 08 月 04 日	429,760. 00	15,800.0 0	14	3. 2	519.2 4		
兴 业 证 券	2021080400 018886	红 日 药 业	20 21 年 08 月 04 日	177,786. 00	35,700.0 0	14	3. 2	214.8 0		
兴 业 证 券	2021080400 018888	网 宿 科 技	20 21 年 08 月 04 日	245,848. 00	38,900.0 0	14	3. 2	297.0 3		
兴 业 证 券	2021080400 018890	机 器 人	20 21 年 08 月 04 日	342,095. 00	24,700.0 0	14	3. 2	413.3 2		
兴 业 证 券	2021080400 018892	三 聚 环 保	20 21 年 08 月 04 日	158,738. 00	27,800.0 0	14	3. 2	191.7 9		
兴 业 证 券	2021080400 018894	长 盈 精 密	20 21 年 08 月 04 日	252,192. 00	14,200.0 0	14	3. 2	304.7 0		
兴 业 证 券	2021080400 018896	特	20 21 年 08 月 21 日	383,145. 00	12,300.0 0	14	3. 2	462.9 2		

证 券		锐 德	年 08 月 04 日							
华 泰 证 券	2021080600 000258	微 芯 生 物	20 21 年 08 月 06 日	396,200. 00	10,000.0 0	28	3. 5	1,047. 13		
华 泰 证 券	2021080600 000260	道 通 科 技	20 21 年 08 月 06 日	808,100. 00	10,000.0 0	28	3. 5	2,135. 76		
华 泰 证 券	2021080600 000262	光 威 复 材	20 21 年 08 月 06 日	1,010,47 6.00	12,400.0 0	28	3. 5	2,670. 62		
华 泰 证 券	2021080600 000264	普 利 制 药	20 21 年 08 月 06 日	480,585. 00	10,500.0 0	28	3. 5	1,270. 15		
华 泰 证 券	2021080600 000266	寒 锐 钻 业	20 21 年 08 月 06 日	895,600. 00	10,000.0 0	28	3. 5	2,367. 01		
华 泰 证 券	2021080600 000268	万 孚 生 物	20 21 年 08 月 08 日	612,786. 00	10,600.0 0	28	3. 5	1,619. 55		

			月 06 日						
华泰 证券	2021080600 000270	景 嘉 微	20 21 年 08 月 06 日	1,009,00 0.00	10,000.0 0	28	3. 5	2,666. 72	
华泰 证券	2021080600 000272	迈 克 生 物	20 21 年 08 月 06 日	540,540. 00	15,600.0 0	28	3. 5	1,428. 61	
华泰 证券	2021080600 000274	昆 仑 万 维	20 21 年 08 月 06 日	516,987. 00	32,700.0 0	28	3. 5	1,366. 36	
华泰 证券	2021080600 000276	光 环 新 网	20 21 年 08 月 06 日	681,264. 00	43,200.0 0	28	3. 5	1,800. 54	
华泰 证券	2021080600 000278	晶 盛 机 电	20 21 年 08 月 06 日	1,683,09 3.00	25,700.0 0	28	3. 5	4,448. 30	
华泰 证券	2021080600 000280	掌 趣 科 技	20 21 年 08 月 06 日	394,541. 00	109,900. 00	28	3. 5	1,042. 75	

			日						
华泰 证券	2021080600 000282	中 际 旭 创	20 21 年 08 月 06 日	951,672. 00	22,800.0 0	28	3. 5	2,515. 21	
华泰 证券	2021080600 000284	利 亚 德	20 21 年 08 月 06 日	782,615. 00	81,100.0 0	28	3. 5	2,068. 40	
华泰 证券	2021080600 000286	华 宇 软 件	20 21 年 08 月 06 日	588,187. 00	33,100.0 0	28	3. 5	1,554. 54	
华泰 证券	2021080600 000288	国 瓷 材 料	20 21 年 08 月 06 日	1,564,16 0.00	32,000.0 0	28	3. 5	4,133. 97	
华泰 证券	2021080600 000290	开 山 股 份	20 21 年 08 月 06 日	242,157. 00	15,900.0 0	28	3. 5	640.0 1	
华泰 证券	2021080600 000292	卫 宁 健 康	20 21 年 08 月 06 日	950,026. 00	68,200.0 0	28	3. 5	2,510. 86	

华泰 证券	2021080600 000294	光线 传媒	20 21 年 08 月 06 日	405,356. 00	46,700.0 0	28	3. 5	1,071. 33		
华泰 证券	2021080600 000296	迪安 诊断	20 21 年 08 月 06 日	599,604. 00	17,400.0 0	28	3. 5	1,584. 71		
华泰 证券	2021080600 000298	北京 君正	20 21 年 08 月 06 日	1,614,80 0.00	10,000.0 0	28	3. 5	4,267. 81		
华泰 证券	2021080600 000300	捷成 股份	20 21 年 08 月 06 日	320,970. 00	82,300.0 0	28	3. 5	848.3 0		
华泰 证券	2021080600 000301	易 华 录	20 21 年 08 月 06 日	438,400. 00	16,000.0 0	28	3. 5	1,158. 66		
华泰 证券	2021080600 000304	华峰 超纤	20 21 年 08 月 06 日	258,825. 00	49,300.0 0	28	3. 5	684.0 6		
华泰	2021080600 000306	万 达	20 21	583,968. 00	47,400.0 0	28	3. 5	1,543. 39		

证 券		信 息	年 08 月 06 日						
华 泰 证 券	2021080600 000308	东 方 国 信	20 21 年 08 月 06 日	360,936. 00	32,400.0 0	28	3. 5	953.9 3	
华 泰 证 券	2021080600 000310	汤 臣 倍 健	20 21 年 08 月 06 日	985,812. 00	33,900.0 0	28	3. 5	2,605. 44	
华 泰 证 券	2021080600 000312	华 策 影 视	20 21 年 08 月 06 日	242,136. 00	45,600.0 0	28	3. 5	639.9 5	
华 泰 证 券	2021080600 000314	长 盈 精 密	20 21 年 08 月 06 日	506,016. 00	28,800.0 0	28	3. 5	1,337. 37	
华 泰 证 券	2021080600 000316	顺 网 科 技	20 21 年 08 月 06 日	223,682. 00	19,400.0 0	28	3. 5	591.1 8	
华 泰 证 券	2021080600 000318	长 信 科 技	20 21 年 08 月 08 日	863,280. 00	98,100.0 0	28	3. 5	2,281. 59	

			月 06 日							
华泰 证券	2021080600 000320	三 聚 环 保	20 21 年 08 月 06 日	320,355. 00	56,500.0 0	28	3. 5	846.6 8		
华泰 证券	2021080600 000322	碧 水 源	20 21 年 08 月 06 日	629,946. 00	88,600.0 0	28	3. 5	1,664. 91		
华泰 证券	2021080600 000324	蓝 色 光 标	20 21 年 08 月 06 日	441,538. 00	79,700.0 0	28	3. 5	1,166. 96		
华泰 证券	2021080600 000326	新 宙 邦	20 21 年 08 月 06 日	1,440,72 0.00	11,500.0 0	28	3. 5	3,807. 73		
华泰 证券	2021080600 000328	红 日 药 业	20 21 年 08 月 06 日	340,806. 00	71,900.0 0	28	3. 5	900.7 3		
华泰 证券	2021080600 000330	机 器 人	20 21 年 08 月 06 日	628,476. 00	49,800.0 0	28	3. 5	1,661. 02		

			日							
华泰 证券	2021080600 000331	网 宿 科 技	20 21 年 08 月 06 日	490,941. 00	78,300.0 0	28	3. 5	1,297. 52		
华泰 证券	2021080600 000334	豆 神 教 育	20 21 年 08 月 06 日	113,436. 00	27,600.0 0	28	3. 5	299.8 0		
华泰 证券	2021080600 000336	安 科 生 物	20 21 年 08 月 06 日	602,270. 00	45,800.0 0	28	3. 5	1,591. 76		
华泰 证券	2021080600 000337	神 州 泰 岳	20 21 年 08 月 06 日	446,665. 00	78,500.0 0	28	3. 5	1,180. 51		
华泰 证券	2021080600 000340	特 锐 德	20 21 年 08 月 06 日	737,289. 00	24,900.0 0	28	3. 5	1,948. 61		
华泰 证券	2021080600 0008142	机 器 人	20 21 年 08 月 06 日	623,428. 00	49,400.0 0	14	3. 5	823.8 4		

华泰 证券 券	2021080600 008144	蓝色 光标	20 21 年 08 月 06 日	437,660. 00	79,000.0 0	14	3. 5	578.3 5		
华泰 证券 券	2021080600 008146	红日 药业	20 21 年 08 月 06 日	338,436. 00	71,400.0 0	14	3. 5	447.2 3		
华泰 证券 券	2021080600 008148	国瓷 材料	20 21 年 08 月 06 日	1,554,38 4.00	31,800.0 0	14	3. 5	2,054. 07		
华泰 证券 券	2021080600 008150	易 华 录	20 21 年 08 月 06 日	432,920. 00	15,800.0 0	14	3. 5	572.0 9		
华泰 证券 券	2021080600 008152	掌 趣 科技	20 21 年 08 月 06 日	391,669. 00	109,100. 00	14	3. 5	517.5 8		
华泰 证券 券	2021080600 008154	中际 旭 创	20 21 年 08 月 06 日	943,324. 00	22,600.0 0	14	3. 5	1,246. 57		
华泰 证券 券	2021080600 008156	光 威	20 21 年 08 月 21 日	1,002,32 7.00	12,300.0 0	14	3. 5	1,324. 54		

证 券		复 材	年 08 月 06 日							
华 泰 证 券	2021080600 008158	东 方 国 信	20 21 年 08 月 06 日	356,480. 00	32,000.0 0	14	3. 5	471.0 8		
华 泰 证 券	2021080600 008160	迪 安 诊 断	20 21 年 08 月 06 日	592,712. 00	17,200.0 0	14	3. 5	783.2 5		
华 泰 证 券	2021080600 008162	汤 臣 倍 健	20 21 年 08 月 06 日	979,996. 00	33,700.0 0	14	3. 5	1,295. 03		
华 泰 证 券	2021080600 008164	捷 成 股 份	20 21 年 08 月 06 日	318,630. 00	81,700.0 0	14	3. 5	421.0 6		
华 泰 证 券	2021080600 008786	我 武 生 物	20 21 年 08 月 06 日	629,200. 00	10,400.0 0	14	3. 5	831.4 7		
华 泰 证 券	2021080600 008788	三 聚 环 保	20 21 年 08 月 08 日	315,819. 00	55,700.0 0	14	3. 5	417.3 4		

			月 06 日						
华泰 证券	2021080600 008790	虹 软 科 技	20 21 年 08 月 06 日	470,100. 00	10,000.0 0	14	3. 5	621.2 2	
华泰 证券	2021080600 008792	普 利 制 药	20 21 年 08 月 06 日	476,008. 00	10,400.0 0	14	3. 5	629.0 3	
华泰 证券	2021080600 008794	昆 仑 万 维	20 21 年 08 月 06 日	513,825. 00	32,500.0 0	14	3. 5	679.0 0	
华泰 证券	2021080600 008796	易 华 录	20 21 年 08 月 06 日	284,960. 00	10,400.0 0	14	3. 5	376.5 7	
华泰 证券	2021080600 008798	我 武 生 物	20 21 年 08 月 06 日	1,028,50 0.00	17,000.0 0	14	3. 5	1,359. 13	
华泰 证券	2021080600 008800	万 达 信 息	20 21 年 08 月 06 日	580,272. 00	47,100.0 0	14	3. 5	766.8 1	

			日						
华泰 证券	2021080600 008802	长盈 精密	20 21 年 08 月 06 日	500,745. 00	28,500.0 0	14	3. 5	661.7 2	
华泰 证券	2021080600 008804	晶盛 机电	20 21 年 08 月 06 日	1,669,99 5.00	25,500.0 0	14	3. 5	2,206. 84	
华泰 证券	2021080600 008806	迈克 生物	20 21 年 08 月 06 日	537,075. 00	15,500.0 0	14	3. 5	709.7 3	
华泰 证券	2021080600 008808	豆神 教育	20 21 年 08 月 06 日	113,847. 00	27,700.0 0	14	3. 5	150.4 5	
华泰 证券	2021080600 008810	迪安 诊断	20 21 年 08 月 06 日	606,496. 00	17,600.0 0	14	3. 5	801.4 6	
华泰 证券	2021080600 008812	万孚 生物	20 21 年 08 月 06 日	595,443. 00	10,300.0 0	14	3. 5	786.8 6	

华泰 证券	2021080600 009074	华 峰 超 纤	20 21 年 08 月 06 日	257,250. 00	49,000.0 0	14	3. 5	339.9 5		
华泰 证券	2021080600 009076	新 宙 邦	20 21 年 08 月 06 日	1,428,19 2.00	11,400.0 0	14	3. 5	1,887. 31		
华泰 证券	2021080600 009078	安 科 生 物	20 21 年 08 月 06 日	598,325. 00	45,500.0 0	14	3. 5	790.6 7		
华泰 证券	2021080600 009080	碧 水 源	20 21 年 08 月 06 日	623,547. 00	87,700.0 0	14	3. 5	824.0 0		
华泰 证券	2021080600 009082	网 宿 科 技	20 21 年 08 月 06 日	488,433. 00	77,900.0 0	14	3. 5	645.4 5		
华泰 证券	2021080600 009084	神 州 泰 岳	20 21 年 08 月 06 日	441,544. 00	77,600.0 0	14	3. 5	583.4 9		
华泰	2021080600 009086	欣	20 21 年 08 月 21 日	1,532,12 2.00	43,700.0 0	14	3. 5	2,024. 65		

证 券		旺 达	年 08 月 06 日							
华 泰 证 券	2021080600 009088	华 策 影 视	20 21 年 08 月 06 日	239,481. 00	45,100.0 0	14	3. 5	316.4 7		
华 泰 证 券	2021080600 009090	长 信 科 技	20 21 年 08 月 06 日	855,360. 00	97,200.0 0	14	3. 5	1,130. 33		
华 泰 证 券	2021080600 009092	利 亚 德	20 21 年 08 月 06 日	777,790. 00	80,600.0 0	14	3. 5	1,027. 82		
华 泰 证 券	2021080600 009094	开 山 股 份	20 21 年 08 月 06 日	239,111. 00	15,700.0 0	14	3. 5	315.9 8		
华 泰 证 券	2021080600 009096	光 线 传 媒	20 21 年 08 月 06 日	404,488. 00	46,600.0 0	14	3. 5	534.5 2		
华 泰 证 券	2021080600 009098	华 宇 软 件	20 21 年 08 月 08 日	582,856. 00	32,800.0 0	14	3. 5	770.2 3		

			月 06 日							
华泰 证 券	2021080600 009100	光 环 新 网	20 21 年 08 月 06 日	674,956. 00	42,800.0 0	14	3. 5	891.9 3		
华泰 证 券	2021080600 009102	万 孚 生 物	20 21 年 08 月 06 日	612,786. 00	10,600.0 0	14	3. 5	809.7 8		
华泰 证 券	2021080600 009104	寒 锐 钻 业	20 21 年 08 月 06 日	895,600. 00	10,000.0 0	14	3. 5	1,183. 51		
华泰 证 券	2021080600 009106	睿 创 微 纳	20 21 年 08 月 06 日	1,080,00 0.00	10,000.0 0	14	3. 5	1,427. 18		
华泰 证 券	2021080600 009108	道 通 科 技	20 21 年 08 月 06 日	808,100. 00	10,000.0 0	14	3. 5	1,067. 88		
华泰 证 券	2021080600 009110	微 芯 生 物	20 21 年 08 月 06 日	396,200. 00	10,000.0 0	14	3. 5	523.5 7		

			日							
华泰 证券	2021080600 009112	晶 晨 股 份	20 21 年 08 月 06 日	1,128,30 0.00	10,000.0 0	14	3. 5	1,491. 01		
华泰 证券	2021080600 009114	普 利 制 药	20 21 年 08 月 06 日	466,854. 00	10,200.0 0	14	3. 5	616.9 3		
华泰 证券	2021080600 009116	迈 克 生 物	20 21 年 08 月 06 日	388,080. 00	11,200.0 0	14	3. 5	512.8 3		
华泰 证券	2021080600 009118	开 山 股 份	20 21 年 08 月 06 日	164,484. 00	10,800.0 0	14	3. 5	217.3 6		
华泰 证券	2021080600 009120	新 宙 邦	20 21 年 08 月 06 日	1,390,60 8.00	11,100.0 0	14	3. 5	1,837. 64		
华泰 证券	2021080900 004742	卫 宁 健 康	20 21 年 08 月 09 日	973,526. 00	67,700.0 0	14	3. 5	1,286. 48		

华泰 证券 券	2021080900 004752	卫 宁 健 康	20 21 年 08 月 09 日	487,482. 00	33,900.0 0	14	3. 5	644.1 9		
兴 业 证 券	2021080900 004754	卫 宁 健 康	20 21 年 08 月 09 日	486,044. 00	33,800.0 0	14	3. 2	587.2 4		
华 泰 证 券	2021080900 005510	卫 宁 健 康	20 21 年 08 月 09 日	487,482. 00	33,900.0 0	14	3. 5	644.1 9		
华 泰 证 券	2021080900 005520	卫 宁 健 康	20 21 年 08 月 09 日	973,526. 00	67,700.0 0	14	3. 5	1,286. 48		
华 泰 证 券	2021081000 019513	安 科 生 物	20 21 年 08 月 10 日	619,255. 00	45,500.0 0	14	3. 5	818.3 3		
华 泰 证 券	2021081000 019515	顺 网 科 技	20 21 年 08 月 10 日	223,687. 00	19,300.0 0	14	3. 5	295.6 0		
华 泰	2021081000 019517	微 芯	20 21 年 08 月 21 日	405,700. 00	10,000.0 0	14	3. 5	536.1 2		

证 券		生 物	年 08 月 10 日							
华 泰 证 券	2021081000 019519	道 通 科 技	20 21 年 08 月 10 日	833,300. 00	10,000.0 0	14	3. 5	1,101. 18		
华 泰 证 券	2021081000 019521	虹 软 科 技	20 21 年 08 月 10 日	475,600. 00	10,000.0 0	14	3. 5	628.4 9		
华 泰 证 券	2021081000 022225	神 州 泰 岳	20 21 年 08 月 10 日	431,456. 00	77,600.0 0	14	3. 5	570.1 5		
华 泰 证 券	2021081000 022227	特 锐 德	20 21 年 08 月 10 日	737,048. 00	24,700.0 0	14	3. 5	973.9 8		
华 泰 证 券	2021081000 022229	豆 神 教 育	20 21 年 08 月 10 日	135,730. 00	27,700.0 0	14	3. 5	179.3 6		
华 泰 证 券	2021081000 022231	机 器	20 21 年 08 月 10 日	635,778. 00	49,400.0 0	14	3. 5	840.1 6		

		人	月							
			10							
			日							
			20							
			21							
			年							
			08							
			月							
华泰	2021081000	红	10	335,580.	71,400.0		3.	443.4		
证券	022233	日	日	00	0	14	5	6		
			20							
			21							
			年							
			08							
			月							
华泰	2021081000	新	10	1,289,91	11,400.0		3.	1,704.		
证券	022235	宙	日	0.00	0	14	5	57		
		邦								
			20							
			21							
			年							
			08							
			月							
华泰	2021081000	长	10	848,556.	97,200.0		3.	1,121.		
证券	022237	信	日	00	0	14	5	34		
		科								
		技								
			20							
			21							
			年							
			08							
			月							
华泰	2021081000	晶	10	1,116,50	10,000.0		3.	1,475.		
证券	022239	晨	日	0.00	0	14	5	42		
		股								
		份								
			20							
			21							
			年							
			08							
			月							
华泰	2021081000	睿	10	1,145,00	10,000.0		3.	1,513.		
证券	022241	创	日	0.00	0	14	5	08		
		微								
		纳								
			20							
			21							
			年							
			08							
			月							
华泰	2021081000	顺	10	223,687.	19,300.0		3.	295.6		
证券	022243	网	日	00	0	14	5	0		
		科								
		技								

			日							
华泰 证券	2021081000 022245	华峰 超纤	20 21 年 08 月 10 日	261,660. 00	49,000.0 0	14	3. 5	345.7 8		
华泰 证券	2021081000 022247	长盈 精密	20 21 年 08 月 10 日	503,310. 00	28,500.0 0	14	3. 5	665.1 1		
华泰 证券	2021081000 022249	捷成 股份	20 21 年 08 月 10 日	363,565. 00	81,700.0 0	14	3. 5	480.4 4		
华泰 证券	2021081000 022251	万达 信息	20 21 年 08 月 10 日	593,460. 00	47,100.0 0	14	3. 5	784.2 4		
华泰 证券	2021081000 022253	卫宁 健康	20 21 年 08 月 10 日	984,358. 00	67,700.0 0	14	3. 5	1,300. 80		
华泰 证券	2021081000 022255	光线 传媒	20 21 年 08 月 10 日	417,070. 00	46,600.0 0	14	3. 5	551.1 4		

华泰 证券 券	2021081000 022257	华 宇 软 件	20 21 年 08 月 10 日	583,184. 00	32,800.0 0	14	3. 5	770.6 6		
华泰 证券 券	2021081000 022259	开 山 股 份	20 21 年 08 月 10 日	238,954. 00	15,700.0 0	14	3. 5	315.7 7		
华泰 证券 券	2021081000 022261	我 武 生 物	20 21 年 08 月 10 日	660,296. 00	10,400.0 0	14	3. 5	872.5 6		
华泰 证券 券	2021081000 022263	利 亚 德	20 21 年 08 月 10 日	737,490. 00	80,600.0 0	14	3. 5	974.5 7		
华泰 证券 券	2021081000 022265	寒 锐 钻 业	20 21 年 08 月 10 日	857,600. 00	10,000.0 0	14	3. 5	1,133. 29		
华泰 证券 券	2021081000 022267	光 环 新 网	20 21 年 08 月 10 日	696,356. 00	42,800.0 0	14	3. 5	920.2 1		
华泰 证券 券	2021081000 022269	光 威	20 21 年 08 月 21 日	1,016,59 5.00	12,300.0 0	14	3. 5	1,343. 40		

证 券		复 材	年 08 月 10 日						
华 泰 证 券	2021081000 022271	昆 仑 万 维	20 21 年 08 月 10 日	520,000. 00	32,500.0 0	14	3. 5	687.1 6	
华 泰 证 券	2021081000 022273	景 嘉 微	20 21 年 08 月 10 日	977,000. 00	10,000.0 0	14	3. 5	1,291. 07	
华 泰 证 券	2021081000 022275	网 宿 科 技	20 21 年 08 月 10 日	481,422. 00	77,900.0 0	14	3. 5	636.1 8	
华 泰 证 券	2021081000 022277	神 州 泰 岳	20 21 年 08 月 10 日	431,456. 00	77,600.0 0	14	3. 5	570.1 5	
华 泰 证 券	2021081000 022279	红 日 药 业	20 21 年 08 月 10 日	335,580. 00	71,400.0 0	14	3. 5	443.4 6	
华 泰 证 券	2021081000 022281	豆 神 教 育	20 21 年 08 月 10 日	135,730. 00	27,700.0 0	14	3. 5	179.3 6	

			月 10 日							
华泰 证券	2021081000 022283	新 宙 邦	20 21 年 08 月 10 日	1,289,91 0.00	11,400.0 0	14	3. 5	1,704. 57		
华泰 证券	2021081000 022285	碧 水 源	20 21 年 08 月 10 日	624,424. 00	87,700.0 0	14	3. 5	825.1 6		
华泰 证券	2021081000 022287	华 策 影 视	20 21 年 08 月 10 日	244,442. 00	45,100.0 0	14	3. 5	323.0 2		
华泰 证券	2021081000 022289	万 达 信 息	20 21 年 08 月 10 日	593,460. 00	47,100.0 0	14	3. 5	784.2 4		
华泰 证券	2021081000 022291	易 华 录	20 21 年 08 月 10 日	553,632. 00	15,800.0 0	14	3. 5	731.6 1		
华泰 证券	2021081000 022293	开 山 股 份	20 21 年 08 月 10 日	238,954. 00	15,700.0 0	14	3. 5	315.7 7		

			日						
华泰 证券	2021081000 022295	利 亚 德	20 21 年 08 月 10 日	737,490. 00	80,600.0 0	14	3. 5	974.5 7	
华泰 证券	2021081000 022297	晶 盛 机 电	20 21 年 08 月 10 日	1,574,37 0.00	25,500.0 0	14	3. 5	2,080. 48	
华泰 证券	2021081000 022299	昆 仑 万 维	20 21 年 08 月 10 日	520,000. 00	32,500.0 0	14	3. 5	687.1 6	
华泰 证券	2021081000 022301	机 器 人	20 21 年 08 月 10 日	635,778. 00	49,400.0 0	14	3. 5	840.1 6	
华泰 证券	2021081000 022303	寒 锐 钻 业	20 21 年 08 月 10 日	857,600. 00	10,000.0 0	14	3. 5	1,133. 29	
华泰 证券	2021081000 022305	长 信 科 技	20 21 年 08 月 10 日	848,556. 00	97,200.0 0	14	3. 5	1,121. 34	

华泰 证券	2021081000 022307	光 威 复 材	20 21 年 08 月 10 日	1,016,59 5.00	12,300.0 0	14	3. 5	1,343. 40		
华泰 证券	2021081000 022309	长 盈 精 密	20 21 年 08 月 10 日	503,310. 00	28,500.0 0	14	3. 5	665.1 1		
华泰 证券	2021081000 022311	捷 成 股 份	20 21 年 08 月 10 日	363,565. 00	81,700.0 0	14	3. 5	480.4 4		
华泰 证券	2021081000 022313	北 京 君 正	20 21 年 08 月 10 日	1,582,50 0.00	10,000.0 0	14	3. 5	2,091. 22		
华泰 证券	2021081000 022315	华 宇 软 件	20 21 年 08 月 10 日	583,184. 00	32,800.0 0	14	3. 5	770.6 6		
华泰 证券	2021081000 022317	掌 趣 科 技	20 21 年 08 月 10 日	398,215. 00	109,100. 00	14	3. 5	526.2 3		
华泰	2021081000 022319	景	20 21 年 08 月 21 日	977,000. 00	10,000.0 0	14	3. 5	1,291. 07		

证 券		嘉 微	年 08 月 10 日						
华 泰 证 券	2021081000 022321	万 孚 生 物	20 21 年 08 月 10 日	602,610. 00	10,600.0 0	14	3. 5	796.3 3	
华 泰 证 券	2021081000 022323	虹 软 科 技	20 21 年 08 月 10 日	475,600. 00	10,000.0 0	14	3. 5	628.4 9	
华 泰 证 券	2021081000 022325	睿 创 微 纳	20 21 年 08 月 10 日	1,145,00 0.00	10,000.0 0	14	3. 5	1,513. 08	
华 泰 证 券	2021081000 022327	晶 晨 股 份	20 21 年 08 月 10 日	1,116,50 0.00	10,000.0 0	14	3. 5	1,475. 42	
华 泰 证 券	2021081000 022329	安 科 生 物	20 21 年 08 月 10 日	619,255. 00	45,500.0 0	14	3. 5	818.3 3	
华 泰 证 券	2021081000 022331	蓝 色 光 标	20 21 年 08 月 10 日	443,980. 00	79,000.0 0	14	3. 5	586.7 0	

			月 10 日							
华泰 证券	2021081000 022333	碧 水 源	20 21 年 08 月 10 日	624,424. 00	87,700.0 0	14	3. 5	825.1 6		
华泰 证券	2021081000 022335	华 策 影 视	20 21 年 08 月 10 日	244,442. 00	45,100.0 0	14	3. 5	323.0 2		
华泰 证券	2021081000 022337	道 通 科 技	20 21 年 08 月 10 日	833,300. 00	10,000.0 0	14	3. 5	1,101. 18		
华泰 证券	2021081000 022339	欣 旺 达	20 21 年 08 月 10 日	1,606,84 9.00	43,700.0 0	14	3. 5	2,123. 40		
华泰 证券	2021081000 022341	微 芯 生 物	20 21 年 08 月 10 日	405,700. 00	10,000.0 0	14	3. 5	536.1 2		
华泰 证券	2021081000 022343	易 华 录	20 21 年 08 月 10 日	553,632. 00	15,800.0 0	14	3. 5	731.6 1		

			日						
华泰 证券	2021081000 022345	迪 安 诊 断	20 21 年 08 月 10 日	600,108. 00	17,200.0 0	14	3. 5	793.0 2	
华泰 证券	2021081000 022347	中 际 旭 创	20 21 年 08 月 10 日	950,782. 00	22,600.0 0	14	3. 5	1,256. 43	
华泰 证券	2021081000 022349	掌 趣 科 技	20 21 年 08 月 10 日	398,215. 00	109,100. 00	14	3. 5	526.2 3	
华泰 证券	2021081000 022351	网 宿 科 技	20 21 年 08 月 10 日	481,422. 00	77,900.0 0	14	3. 5	636.1 8	
华泰 证券	2021081000 022353	万 孚 生 物	20 21 年 08 月 10 日	602,610. 00	10,600.0 0	14	3. 5	796.3 3	
华泰 证券	2021081000 022355	三 聚 环 保	20 21 年 08 月 10 日	318,604. 00	55,700.0 0	14	3. 5	421.0 2	

华泰 证券 券	2021081000 022357	东方 国信	20 21 年 08 月 10 日	376,320. 00	32,000.0 0	14	3. 5	497.2 9		
华泰 证券 券	2021081000 022359	汤臣 倍健	20 21 年 08 月 10 日	1,049,75 5.00	33,700.0 0	14	3. 5	1,387. 22		
华泰 证券 券	2021081000 022361	北京 君正	20 21 年 08 月 10 日	1,582,50 0.00	10,000.0 0	14	3. 5	2,091. 22		
华泰 证券 券	2021081000 022363	国瓷 材料	20 21 年 08 月 10 日	1,567,42 2.00	31,800.0 0	14	3. 5	2,071. 30		
华泰 证券 券	2021081000 022365	晶盛 机电	20 21 年 08 月 10 日	1,574,37 0.00	25,500.0 0	14	3. 5	2,080. 48		
华泰 证券 券	2021081000 022367	迈克 生物	20 21 年 08 月 10 日	531,805. 00	15,500.0 0	14	3. 5	702.7 6		
华泰 证券 券	2021081000 022369	普利	20 21 年 08 月 21 日	483,288. 00	10,400.0 0	14	3. 5	638.6 5		

证 券		制 药	年 08 月 10 日							
华 泰 证 券	2021081000 022371	特 锐 德	20 21 年 08 月 10 日	737,048. 00	24,700.0 0	14	3. 5	973.9 8		
华 泰 证 券	2021081000 022373	蓝 色 光 标	20 21 年 08 月 10 日	443,980. 00	79,000.0 0	14	3. 5	586.7 0		
华 泰 证 券	2021081000 022375	光 线 传 媒	20 21 年 08 月 10 日	417,070. 00	46,600.0 0	14	3. 5	551.1 4		
华 泰 证 券	2021081000 022377	三 聚 环 保	20 21 年 08 月 10 日	318,604. 00	55,700.0 0	14	3. 5	421.0 2		
华 泰 证 券	2021081000 022379	东 方 国 信	20 21 年 08 月 10 日	376,320. 00	32,000.0 0	14	3. 5	497.2 9		
华 泰 证 券	2021081000 022381	欣 旺	20 21 年 08 月 10 日	1,606,84 9.00	43,700.0 0	14	3. 5	2,123. 40		

		达	月							
			10							
			日							
华泰 证券	2021081000 022383	汤 臣 倍 健	20 21 年 08 月 10 日	1,049,75 5.00	33,700.0 0	14	3. 5	1,387. 22		
华泰 证券	2021081000 022385	华 峰 超 纤	20 21 年 08 月 10 日	261,660. 00	49,000.0 0	14	3. 5	345.7 8		
华泰 证券	2021081000 022387	迪 安 诊 断	20 21 年 08 月 10 日	600,108. 00	17,200.0 0	14	3. 5	793.0 2		
华泰 证券	2021081000 022389	国 瓷 材 料	20 21 年 08 月 10 日	1,567,42 2.00	31,800.0 0	14	3. 5	2,071. 30		
华泰 证券	2021081000 022391	卫 宁 健 康	20 21 年 08 月 10 日	984,358. 00	67,700.0 0	14	3. 5	1,300. 80		
华泰 证券	2021081000 022393	中 际 旭 创	20 21 年 08 月 10 日	950,782. 00	22,600.0 0	14	3. 5	1,256. 43		

			日							
华泰 证券	2021081000 022395	光 环 新 网	20 21 年 08 月 10 日	696,356. 00	42,800.0 0	14	3. 5	920.2 1		
华泰 证券	2021081000 022397	普 利 制 药	20 21 年 08 月 10 日	483,288. 00	10,400.0 0	14	3. 5	638.6 5		
华泰 证券	2021081000 022399	迈 克 生 物	20 21 年 08 月 10 日	531,805. 00	15,500.0 0	14	3. 5	702.7 6		
华泰 证券	2021081000 022401	我 武 生 物	20 21 年 08 月 10 日	660,296. 00	10,400.0 0	14	3. 5	872.5 6		
华泰 证券	2021081000 022507	晶 晨 股 份	20 21 年 08 月 10 日	1,116,50 0.00	10,000.0 0	14	3. 5	1,475. 42		
华泰 证券	2021081000 022509	微 芯 生 物	20 21 年 08 月 10 日	405,700. 00	10,000.0 0	14	3. 5	536.1 2		

华泰 证券 券	2021081000 022511	睿 创 微 纳	20 21 年 08 月 10 日	1,145,00 0.00	10,000.0 0	14	3. 5	1,513. 08		
华泰 证券 券	2021081000 022565	顺 网 科 技	20 21 年 08 月 10 日	223,687. 00	19,300.0 0	14	3. 5	295.6 0		
华泰 证券 券	2021081000 022567	华 峰 超 纤	20 21 年 08 月 10 日	261,660. 00	49,000.0 0	14	3. 5	345.7 8		
华泰 证券 券	2021081000 022569	碧 水 源	20 21 年 08 月 10 日	624,424. 00	87,700.0 0	14	3. 5	825.1 6		
华泰 证券 券	2021081000 022571	欣 旺 达	20 21 年 08 月 10 日	1,606,84 9.00	43,700.0 0	14	3. 5	2,123. 40		
华泰 证券 券	2021081000 022573	豆 神 教 育	20 21 年 08 月 10 日	135,730. 00	27,700.0 0	14	3. 5	179.3 6		
华泰 证券 券	2021081000 022575	易	20 21 年 08 月 21 日	553,632. 00	15,800.0 0	14	3. 5	731.6 1		

证 券		华 录	年 08 月 10 日							
华 泰 证 券	2021081000 022577	汤 臣 倍 健	20 21 年 08 月 10 日	1,049,75 5.00	33,700.0 0	14	3. 5	1,387. 22		
华 泰 证 券	2021081000 022579	特 锐 德	20 21 年 08 月 10 日	737,048. 00	24,700.0 0	14	3. 5	973.9 8		
华 泰 证 券	2021081000 022581	新 宙 邦	20 21 年 08 月 10 日	1,289,91 0.00	11,400.0 0	14	3. 5	1,704. 57		
华 泰 证 券	2021081000 022583	华 策 影 视	20 21 年 08 月 10 日	244,442. 00	45,100.0 0	14	3. 5	323.0 2		
华 泰 证 券	2021081000 022585	中 际 旭 创	20 21 年 08 月 10 日	950,782. 00	22,600.0 0	14	3. 5	1,256. 43		
华 泰 证 券	2021081000 022587	网 宿 科 技	20 21 年 08 月 08 日	481,422. 00	77,900.0 0	14	3. 5	636.1 8		

			月 10 日							
华泰 证券	2021081000 022589	利 亚 德	20 21 年 08 月 10 日	737,490. 00	80,600.0 0	14	3. 5	974.5 7		
华泰 证券	2021081000 022591	卫 宁 健 康	20 21 年 08 月 10 日	984,358. 00	67,700.0 0	14	3. 5	1,300. 80		
华泰 证券	2021081000 022593	昆 仑 万 维	20 21 年 08 月 10 日	520,000. 00	32,500.0 0	14	3. 5	687.1 6		
华泰 证券	2021081000 022595	北 京 君 正	20 21 年 08 月 10 日	1,582,50 0.00	10,000.0 0	14	3. 5	2,091. 22		
华泰 证券	2021081000 022597	光 线 传 媒	20 21 年 08 月 10 日	417,070. 00	46,600.0 0	14	3. 5	551.1 4		
华泰 证券	2021081000 022599	华 宇 软 件	20 21 年 08 月 10 日	583,184. 00	32,800.0 0	14	3. 5	770.6 6		

			日						
华泰 证券	2021081000 022601	万孚 生物	20 21 年 08 月 10 日	602,610. 00	10,600.0 0	14	3. 5	796.3 3	
华泰 证券	2021081000 022603	晶盛 机电	20 21 年 08 月 10 日	1,574,37 0.00	25,500.0 0	14	3. 5	2,080. 48	
华泰 证券	2021081000 022605	景 嘉 微	20 21 年 08 月 10 日	977,000. 00	10,000.0 0	14	3. 5	1,291. 07	
华泰 证券	2021081000 022607	普利 制药	20 21 年 08 月 10 日	483,288. 00	10,400.0 0	14	3. 5	638.6 5	
华泰 证券	2021081000 022609	我武 生物	20 21 年 08 月 10 日	660,296. 00	10,400.0 0	14	3. 5	872.5 6	
华泰 证券	2021081000 022621	安科 生物	20 21 年 08 月 10 日	619,255. 00	45,500.0 0	14	3. 5	818.3 3	

华泰 证券	2021081000 022623	红 日 药 业	20 21 年 08 月 10 日	335,580. 00	71,400.0 0	14	3. 5	443.4 6		
华泰 证券	2021081000 022625	神 州 泰 岳	20 21 年 08 月 10 日	431,456. 00	77,600.0 0	14	3. 5	570.1 5		
华泰 证券	2021081000 022627	机 器 人	20 21 年 08 月 10 日	635,778. 00	49,400.0 0	14	3. 5	840.1 6		
华泰 证券	2021081000 022629	三 聚 环 保	20 21 年 08 月 10 日	318,604. 00	55,700.0 0	14	3. 5	421.0 2		
华泰 证券	2021081000 022631	寒 锐 钻 业	20 21 年 08 月 10 日	857,600. 00	10,000.0 0	14	3. 5	1,133. 29		
华泰 证券	2021081000 022633	光 威 复 材	20 21 年 08 月 10 日	1,016,59 5.00	12,300.0 0	14	3. 5	1,343. 40		
华泰	2021081000 022635	捷 成	20 21 年 08 月 21 日	363,565. 00	81,700.0 0	14	3. 5	480.4 4		

证 券		股 份	年 08 月 10 日						
华 泰 证 券	2021081000 022637	长 盈 精 密	20 21 年 08 月 10 日	503,310. 00	28,500.0 0	14	3. 5	665.1 1	
华 泰 证 券	2021081000 022639	蓝 色 光 标	20 21 年 08 月 10 日	443,980. 00	79,000.0 0	14	3. 5	586.7 0	
华 泰 证 券	2021081000 022641	掌 趣 科 技	20 21 年 08 月 10 日	398,215. 00	109,100. 00	14	3. 5	526.2 3	
华 泰 证 券	2021081000 022643	长 信 科 技	20 21 年 08 月 10 日	848,556. 00	97,200.0 0	14	3. 5	1,121. 34	
华 泰 证 券	2021081000 022645	东 方 国 信	20 21 年 08 月 10 日	376,320. 00	32,000.0 0	14	3. 5	497.2 9	
华 泰 证 券	2021081000 022647	光 环 新 网	20 21 年 08 月 10 日	696,356. 00	42,800.0 0	14	3. 5	920.2 1	

			月 10 日							
华泰 证 券	2021081000 022649	万 达 信 息	20 21 年 08 月 10 日	593,460. 00	47,100.0 0	14	3. 5	784.2 4		
华泰 证 券	2021081000 022651	迈 克 生 物	20 21 年 08 月 10 日	531,805. 00	15,500.0 0	14	3. 5	702.7 6		
华泰 证 券	2021081000 022653	迪 安 诊 断	20 21 年 08 月 10 日	600,108. 00	17,200.0 0	14	3. 5	793.0 2		
华泰 证 券	2021081000 022655	国 瓷 材 料	20 21 年 08 月 10 日	1,567,42 2.00	31,800.0 0	14	3. 5	2,071. 30		
华泰 证 券	2021081000 022657	开 山 股 份	20 21 年 08 月 10 日	238,954. 00	15,700.0 0	14	3. 5	315.7 7		
华泰 证 券	2021081000 022659	道 通 科 技	20 21 年 08 月 10 日	833,300. 00	10,000.0 0	14	3. 5	1,101. 18		

			日						
华泰 证券	2021081000 022661	虹 软 科 技	20 21 年 08 月 10 日	475,600. 00	10,000.0 0	14	3. 5	628.4 9	
华泰 证券	2021081300 041362	万 达 信 息	20 21 年 08 月 13 日	588,279. 00	47,100.0 0	14	3. 5	777.3 9	
华泰 证券	2021081300 041364	蓝 色 光 标	20 21 年 08 月 13 日	444,770. 00	79,000.0 0	14	3. 5	587.7 5	
华泰 证券	2021081300 041366	利 亚 德	20 21 年 08 月 13 日	750,386. 00	80,600.0 0	14	3. 5	991.6 1	
华泰 证券	2021081300 041368	卫 宁 健 康	20 21 年 08 月 13 日	947,800. 00	67,700.0 0	14	3. 5	1,252. 49	
华泰 证券	2021081300 041370	华 宇 软 件	20 21 年 08 月 13 日	583,840. 00	32,800.0 0	14	3. 5	771.5 3	

华泰 证券 券	2021081300 041372	欣 旺 达	20 21 年 08 月 13 日	1,857,25 0.00	43,700.0 0	14	3. 5	2,454. 29		
华泰 证券 券	2021081300 041374	华 策 影 视	20 21 年 08 月 13 日	245,795. 00	45,100.0 0	14	3. 5	324.8 1		
华泰 证券 券	2021081300 041376	北 京 君 正	20 21 年 08 月 13 日	1,538,50 0.00	10,000.0 0	14	3. 5	2,033. 08		
华泰 证券 券	2021081300 041378	中 际 旭 创	20 21 年 08 月 13 日	913,944. 00	22,600.0 0	14	3. 5	1,207. 75		
华泰 证券 券	2021081300 041380	虹 软 科 技	20 21 年 08 月 13 日	453,000. 00	10,000.0 0	14	3. 5	598.6 2		
华泰 证券 券	2021081300 041382	国 瓷 材 料	20 21 年 08 月 13 日	1,534,35 0.00	31,800.0 0	14	3. 5	2,027. 59		
华 泰	2021081300 041384	开 山	20 21 年 08 月 21 日	231,889. 00	15,700.0 0	14	3. 5	306.4 3		

证券		股份	年 08 月 13 日							
华泰 证券	2021081300 041386	东方 国 信	20 21 年 08 月 13 日	360,640. 00	32,000.0 0	14	3. 5	476.5 7		
华泰 证券	2021081300 041388	迪 安 诊 断	20 21 年 08 月 13 日	572,932. 00	17,200.0 0	14	3. 5	757.1 1		
华泰 证券	2021081300 041390	汤 臣 倍 健	20 21 年 08 月 13 日	1,005,94 5.00	33,700.0 0	14	3. 5	1,329. 32		
华泰 证券	2021081300 041392	华 峰 超 纤	20 21 年 08 月 13 日	274,400. 00	49,000.0 0	14	3. 5	362.6 1		
华泰 证券	2021081300 041394	安 科 生 物	20 21 年 08 月 13 日	607,425. 00	45,500.0 0	14	3. 5	802.6 9		
华泰 证券	2021081300 041396	捷 成 股 份	20 21 年 08 月 13 日	424,023. 00	81,700.0 0	14	3. 5	560.3 3		

			月 13 日							
华泰 证 券	2021081300 041398	长 盈 精 密	20 21 年 08 月 13 日	543,780. 00	28,500.0 0	14	3. 5	718.5 9		
华泰 证 券	2021081300 041400	豆 神 教 育	20 21 年 08 月 13 日	133,791. 00	27,700.0 0	14	3. 5	176.8 0		
华泰 证 券	2021081300 041402	特 锐 德	20 21 年 08 月 13 日	795,340. 00	24,700.0 0	14	3. 5	1,051. 02		
华泰 证 券	2021081300 041404	三 聚 环 保	20 21 年 08 月 13 日	325,288. 00	55,700.0 0	14	3. 5	429.8 6		
华泰 证 券	2021081300 041406	新 宙 邦	20 21 年 08 月 13 日	1,317,84 0.00	11,400.0 0	14	3. 5	1,741. 48		
华泰 证 券	2021081300 041408	机 器 人	20 21 年 08 月 13 日	627,874. 00	49,400.0 0	14	3. 5	829.7 1		

			日							
华泰 证券	2021081300 041410	网 宿 科 技	20 21 年 08 月 13 日	475,190. 00	77,900.0 0	14	3. 5	627.9 5		
华泰 证券	2021081300 041412	红 日 药 业	20 21 年 08 月 13 日	330,582. 00	71,400.0 0	14	3. 5	436.8 5		
华泰 证券	2021081300 041414	碧 水 源	20 21 年 08 月 13 日	637,579. 00	87,700.0 0	14	3. 5	842.5 4		
华泰 证券	2021081300 041416	易 华 录	20 21 年 08 月 13 日	546,838. 00	15,800.0 0	14	3. 5	722.6 3		
华泰 证券	2021081300 041418	顺 网 科 技	20 21 年 08 月 13 日	223,687. 00	19,300.0 0	14	3. 5	295.6 0		
华泰 证券	2021081300 041420	掌 趣 科 技	20 21 年 08 月 13 日	391,669. 00	109,100. 00	14	3. 5	517.5 8		

华泰 证券	2021081300 041422	神 州 泰 岳	20 21 年 08 月 13 日	433,008. 00	77,600.0 0	14	3. 5	572.2 1		
华泰 证券	2021081300 041424	晶 盛 机 电	20 21 年 08 月 13 日	1,581,00 0.00	25,500.0 0	14	3. 5	2,089. 24		
华泰 证券	2021081300 041426	长 信 科 技	20 21 年 08 月 13 日	837,864. 00	97,200.0 0	14	3. 5	1,107. 21		
华泰 证券	2021081300 041428	光 线 传 媒	20 21 年 08 月 13 日	409,148. 00	46,600.0 0	14	3. 5	540.6 8		
华泰 证券	2021081300 041430	光 环 新 网	20 21 年 08 月 13 日	672,388. 00	42,800.0 0	14	3. 5	888.5 4		
华泰 证券	2021081300 041432	我 武 生 物	20 21 年 08 月 13 日	634,088. 00	10,400.0 0	14	3. 5	837.9 3		
华泰	2021081300 041434	昆 仑	20 21 年 08 月 21 日	512,200. 00	32,500.0 0	14	3. 5	676.8 6		

证 券		万 维	年 08 月 13 日							
华 泰 证 券	2021081300 041436	万 孚 生 物	20 21 年 08 月 13 日	573,354. 00	10,600.0 0	14	3. 5	757.6 7		
华 泰 证 券	2021081300 041438	光 威 复 材	20 21 年 08 月 13 日	1,015,98 0.00	12,300.0 0	14	3. 5	1,342. 58		
华 泰 证 券	2021081300 041440	景 嘉 微	20 21 年 08 月 13 日	946,100. 00	10,000.0 0	14	3. 5	1,250. 24		
华 泰 证 券	2021081300 041442	普 利 制 药	20 21 年 08 月 13 日	480,688. 00	10,400.0 0	14	3. 5	635.2 1		
华 泰 证 券	2021081300 041444	微 芯 生 物	20 21 年 08 月 13 日	407,000. 00	10,000.0 0	14	3. 5	537.8 4		
华 泰 证 券	2021081300 041446	寒 锐 钴 业	20 21 年 08 月 13 日	899,400. 00	10,000.0 0	14	3. 5	1,188. 53		

			月 13 日							
华泰 证券	2021081300 041448	睿 创 微 纳	20 21 年 08 月 13 日	1,175,00 0.00	10,000.0 0	14	3. 5	1,552. 72		
华泰 证券	2021081300 041450	道 通 科 技	20 21 年 08 月 13 日	864,800. 00	10,000.0 0	14	3. 5	1,142. 80		
华泰 证券	2021081300 041452	迈 克 生 物	20 21 年 08 月 13 日	525,760. 00	15,500.0 0	14	3. 5	694.7 7		
华泰 证券	2021081300 041454	晶 晨 股 份	20 21 年 08 月 13 日	1,079,60 0.00	10,000.0 0	14	3. 5	1,426. 66		
华泰 证券	2021081300 041456	万 达 信 息	20 21 年 08 月 13 日	588,279. 00	47,100.0 0	14	3. 5	777.3 9		
华泰 证券	2021081300 041458	新 宙 邦	20 21 年 08 月 13 日	1,317,84 0.00	11,400.0 0	14	3. 5	1,741. 48		

			日							
华泰 证券	2021081300 041460	欣 旺 达	20 21 年 08 月 13 日	1,857,25 0.00	43,700.0 0	14	3. 5	2,454. 29		
华泰 证券	2021081300 041462	特 锐 德	20 21 年 08 月 13 日	795,340. 00	24,700.0 0	14	3. 5	1,051. 02		
华泰 证券	2021081300 041464	红 日 药 业	20 21 年 08 月 13 日	330,582. 00	71,400.0 0	14	3. 5	436.8 5		
华泰 证券	2021081300 041466	迪 安 诊 断	20 21 年 08 月 13 日	572,932. 00	17,200.0 0	14	3. 5	757.1 1		
华泰 证券	2021081300 041468	汤 臣 倍 健	20 21 年 08 月 13 日	1,005,94 5.00	33,700.0 0	14	3. 5	1,329. 32		
华泰 证券	2021081300 041470	顺 网 科 技	20 21 年 08 月 13 日	223,687. 00	19,300.0 0	14	3. 5	295.6 0		

华泰 证券	2021081300 041472	华策 影视	20 21 年 08 月 13 日	245,795. 00	45,100.0 0	14	3. 5	324.8 1		
华泰 证券	2021081300 041474	昆仑 万维	20 21 年 08 月 13 日	512,200. 00	32,500.0 0	14	3. 5	676.8 6		
华泰 证券	2021081300 041476	晶晨 股份	20 21 年 08 月 13 日	1,079,60 0.00	10,000.0 0	14	3. 5	1,426. 66		
华泰 证券	2021081300 041478	睿创 微纳	20 21 年 08 月 13 日	1,175,00 0.00	10,000.0 0	14	3. 5	1,552. 72		
华泰 证券	2021081300 041480	虹软 科技	20 21 年 08 月 13 日	453,000. 00	10,000.0 0	14	3. 5	598.6 2		
华泰 证券	2021081300 041482	微芯 生物	20 21 年 08 月 13 日	407,000. 00	10,000.0 0	14	3. 5	537.8 4		
华泰	2021081300 041484	道通	20 21 年 08 月 21 日	864,800. 00	10,000.0 0	14	3. 5	1,142. 80		

证 券		科 技	年 08 月 13 日							
华 泰 证 券	2021081300 041486	东 方 国 信	20 21 年 08 月 13 日	360,640. 00	32,000.0 0	14	3. 5	476.5 7		
华 泰 证 券	2021081300 041488	华 峰 超 纤	20 21 年 08 月 13 日	274,400. 00	49,000.0 0	14	3. 5	362.6 1		
华 泰 证 券	2021081300 041490	蓝 色 光 标	20 21 年 08 月 13 日	444,770. 00	79,000.0 0	14	3. 5	587.7 5		
华 泰 证 券	2021081300 041492	捷 成 股 份	20 21 年 08 月 13 日	424,023. 00	81,700.0 0	14	3. 5	560.3 3		
华 泰 证 券	2021081300 041494	豆 神 教 育	20 21 年 08 月 13 日	133,791. 00	27,700.0 0	14	3. 5	176.8 0		
华 泰 证 券	2021081300 041496	安 科 生 物	20 21 年 08 月 13 日	607,425. 00	45,500.0 0	14	3. 5	802.6 9		

			月 13 日							
华泰 证券	2021081300 041498	长 盈 精 密	20 21 年 08 月 13 日	543,780. 00	28,500.0 0	14	3. 5	718.5 9		
华泰 证券	2021081300 041500	三 聚 环 保	20 21 年 08 月 13 日	325,288. 00	55,700.0 0	14	3. 5	429.8 6		
华泰 证券	2021081300 041502	机 器 人	20 21 年 08 月 13 日	627,874. 00	49,400.0 0	14	3. 5	829.7 1		
华泰 证券	2021081300 041504	网 宿 科 技	20 21 年 08 月 13 日	475,190. 00	77,900.0 0	14	3. 5	627.9 5		
华泰 证券	2021081300 041506	碧 水 源	20 21 年 08 月 13 日	637,579. 00	87,700.0 0	14	3. 5	842.5 4		
华泰 证券	2021081300 041508	易 华 录	20 21 年 08 月 13 日	546,838. 00	15,800.0 0	14	3. 5	722.6 3		

			日						
华泰 证券	2021081300 041510	掌趣 科技	20 21 年 08 月 13 日	391,669. 00	109,100. 00	14	3. 5	517.5 8	
华泰 证券	2021081300 041512	神州 泰岳	20 21 年 08 月 13 日	433,008. 00	77,600.0 0	14	3. 5	572.2 1	
华泰 证券	2021081300 041514	国瓷 材料	20 21 年 08 月 13 日	1,534,35 0.00	31,800.0 0	14	3. 5	2,027. 59	
华泰 证券	2021081300 041516	晶盛 机电	20 21 年 08 月 13 日	1,581,00 0.00	25,500.0 0	14	3. 5	2,089. 24	
华泰 证券	2021081300 041518	长信 科技	20 21 年 08 月 13 日	837,864. 00	97,200.0 0	14	3. 5	1,107. 21	
华泰 证券	2021081300 041520	卫宁 健康	20 21 年 08 月 13 日	947,800. 00	67,700.0 0	14	3. 5	1,252. 49	

华泰 证券	2021081300 041522	开 山 股 份	20 21 年 08 月 13 日	231,889. 00	15,700.0 0	14	3. 5	306.4 3		
华泰 证券	2021081300 041524	北 京 君 正	20 21 年 08 月 13 日	1,538,50 0.00	10,000.0 0	14	3. 5	2,033. 08		
华泰 证券	2021081300 041526	华 宇 软 件	20 21 年 08 月 13 日	583,840. 00	32,800.0 0	14	3. 5	771.5 3		
华泰 证券	2021081300 041528	利 亚 德	20 21 年 08 月 13 日	750,386. 00	80,600.0 0	14	3. 5	991.6 1		
华泰 证券	2021081300 041530	光 线 传 媒	20 21 年 08 月 13 日	409,148. 00	46,600.0 0	14	3. 5	540.6 8		
华泰 证券	2021081300 041532	普 利 制 药	20 21 年 08 月 13 日	480,688. 00	10,400.0 0	14	3. 5	635.2 1		
华泰	2021081300 041534	我 武	20 21 年 08 月 21 日	634,088. 00	10,400.0 0	14	3. 5	837.9 3		

证 券		生 物	年 08 月 13 日							
华 泰 证 券	2021081300 041536	迈 克 生 物	20 21 年 08 月 13 日	525,760. 00	15,500.0 0	14	3. 5	694.7 7		
华 泰 证 券	2021081300 041538	光 威 复 材	20 21 年 08 月 13 日	1,015,98 0.00	12,300.0 0	14	3. 5	1,342. 58		
华 泰 证 券	2021081300 041540	寒 锐 钻 业	20 21 年 08 月 13 日	899,400. 00	10,000.0 0	14	3. 5	1,188. 53		
华 泰 证 券	2021081300 041542	中 际 旭 创	20 21 年 08 月 13 日	913,944. 00	22,600.0 0	14	3. 5	1,207. 75		
华 泰 证 券	2021081300 041544	景 嘉 微	20 21 年 08 月 13 日	946,100. 00	10,000.0 0	14	3. 5	1,250. 24		
华 泰 证 券	2021081300 041546	万 孚 生 物	20 21 年 08 月 13 日	573,354. 00	10,600.0 0	14	3. 5	757.6 7		

			月 13 日							
华泰 证 券	2021081300 043760	光 环 新 网	20 21 年 08 月 13 日	672,388. 00	42,800.0 0	14	3. 5	888.5 4		
华泰 证 券	2021081600 013913	迪 安 诊 断	20 21 年 08 月 16 日	573,792. 00	17,200.0 0	14	3. 5	758.2 5		
华泰 证 券	2021081600 013915	普 利 制 药	20 21 年 08 月 16 日	488,280. 00	10,400.0 0	14	3. 5	645.2 5		
华泰 证 券	2021081600 013917	东 方 国 信	20 21 年 08 月 16 日	351,680. 00	32,000.0 0	14	3. 5	464.7 3		
华泰 证 券	2021081600 013919	光 威 复 材	20 21 年 08 月 16 日	992,364. 00	12,300.0 0	14	3. 5	1,311. 38		
华泰 证 券	2021081600 013921	万 孚 生 物	20 21 年 08 月 16 日	578,654. 00	10,600.0 0	14	3. 5	764.6 7		

			日						
华泰 证券	2021081600 013923	晶 盛 机 电	20 21 年 08 月 16 日	1,553,97 0.00	25,500.0 0	14	3. 5	2,053. 52	
华泰 证券	2021081600 013925	华 策 影 视	20 21 年 08 月 16 日	245,795. 00	45,100.0 0	14	3. 5	324.8 1	
华泰 证券	2021081600 013927	欣 旺 达	20 21 年 08 月 16 日	1,708,67 0.00	43,700.0 0	14	3. 5	2,257. 95	
华泰 证券	2021081600 013929	开 山 股 份	20 21 年 08 月 16 日	227,650. 00	15,700.0 0	14	3. 5	300.8 3	
华泰 证券	2021081600 013931	易 华 录	20 21 年 08 月 16 日	478,266. 00	15,800.0 0	14	3. 5	632.0 1	
华泰 证券	2021081600 013933	三 聚 环 保	20 21 年 08 月 16 日	386,558. 00	55,700.0 0	14	3. 5	510.8 2	

华泰 证券	2021081600 013935	国 瓷 材 料	20 21 年 08 月 16 日	1,552,47 6.00	31,800.0 0	14	3. 5	2,051. 55		
华泰 证券	2021081600 013937	网 宿 科 技	20 21 年 08 月 16 日	476,748. 00	77,900.0 0	14	3. 5	630.0 1		
华泰 证券	2021081600 013939	光 线 传 媒	20 21 年 08 月 16 日	415,672. 00	46,600.0 0	14	3. 5	549.3 0		
华泰 证券	2021081600 013941	光 环 新 网	20 21 年 08 月 16 日	656,552. 00	42,800.0 0	14	3. 5	867.6 1		
华泰 证券	2021081600 013943	红 日 药 业	20 21 年 08 月 16 日	335,580. 00	71,400.0 0	14	3. 5	443.4 6		
华泰 证券	2021081600 013945	蓝 色 光 标	20 21 年 08 月 16 日	443,980. 00	79,000.0 0	14	3. 5	586.7 0		
华泰	2021081600 013947	晶 晨	20 21 年 08 月 21 日	1,097,00 0.00	10,000.0 0	14	3. 5	1,449. 65		

证 券		股 份	年 08 月 16 日						
华 泰 证 券	2021081600 013949	虹 软 科 技	20 21 年 08 月 16 日	457,100. 00	10,000.0 0	14	3. 5	604.0 4	
华 泰 证 券	2021081600 014719	顺 网 科 技	20 21 年 08 月 16 日	219,248. 00	19,300.0 0	14	3. 5	289.7 3	
华 泰 证 券	2021081600 014721	昆 仑 万 维	20 21 年 08 月 16 日	516,100. 00	32,500.0 0	14	3. 5	682.0 1	
华 泰 证 券	2021081600 014723	迈 克 生 物	20 21 年 08 月 16 日	531,650. 00	15,500.0 0	14	3. 5	702.5 6	
华 泰 证 券	2021081600 014725	华 宇 软 件	20 21 年 08 月 16 日	580,560. 00	32,800.0 0	14	3. 5	767.1 9	
华 泰 证 券	2021081600 014727	我 武 生 物	20 21 年 08 月 16 日	636,480. 00	10,400.0 0	14	3. 5	841.0 9	

			月 16 日						
华泰 证券	2021081600 014729	特 锐 德	20 21 年 08 月 16 日	748,410. 00	24,700.0 0	14	3. 5	989.0 0	
华泰 证券	2021081600 014731	碧 水 源	20 21 年 08 月 16 日	631,440. 00	87,700.0 0	14	3. 5	834.4 3	
华泰 证券	2021081600 014733	万 达 信 息	20 21 年 08 月 16 日	592,518. 00	47,100.0 0	14	3. 5	782.9 9	
华泰 证券	2021081600 014735	安 科 生 物	20 21 年 08 月 16 日	604,240. 00	45,500.0 0	14	3. 5	798.4 8	
华泰 证券	2021081600 014737	神 州 泰 岳	20 21 年 08 月 16 日	415,936. 00	77,600.0 0	14	3. 5	549.6 5	
华泰 证券	2021081600 014739	华 峰 超 纤	20 21 年 08 月 16 日	272,930. 00	49,000.0 0	14	3. 5	360.6 7	

			日						
华泰 证券	2021081600 014741	捷成 股份	20 21 年 08 月 16 日	407,683. 00	81,700.0 0	14	3. 5	538.7 4	
华泰 证券	2021081600 014743	机 器 人	20 21 年 08 月 16 日	648,622. 00	49,400.0 0	14	3. 5	857.1 3	
华泰 证券	2021081600 014745	掌 趣 科 技	20 21 年 08 月 16 日	402,579. 00	109,100. 00	14	3. 5	531.9 9	
华泰 证券	2021081600 014747	长 盈 精 密	20 21 年 08 月 16 日	526,680. 00	28,500.0 0	14	3. 5	695.9 9	
华泰 证券	2021081600 014749	豆 神 教 育	20 21 年 08 月 16 日	129,359. 00	27,700.0 0	14	3. 5	170.9 4	
华泰 证券	2021081600 014751	利 亚 德	20 21 年 08 月 16 日	751,998. 00	80,600.0 0	14	3. 5	993.7 4	

华泰 证券 券	2021081600 014753	中 际 旭 创	20 21 年 08 月 16 日	922,080. 00	22,600.0 0	14	3. 5	1,218. 50		
华泰 证券 券	2021081600 014755	新 宙 邦	20 21 年 08 月 16 日	1,256,28 0.00	11,400.0 0	14	3. 5	1,660. 13		
华泰 证券 券	2021081600 014757	长 信 科 技	20 21 年 08 月 16 日	823,284. 00	97,200.0 0	14	3. 5	1,087. 94		
华泰 证券 券	2021081600 014759	汤 臣 倍 健	20 21 年 08 月 16 日	1,035,60 1.00	33,700.0 0	14	3. 5	1,368. 51		
华泰 证券 券	2021081600 014837	微 芯 生 物	20 21 年 08 月 16 日	400,500. 00	10,000.0 0	14	3. 5	529.2 5		
华泰 证券 券	2021081600 014839	睿 创 微 纳	20 21 年 08 月 16 日	1,141,40 0.00	10,000.0 0	14	3. 5	1,508. 32		
华泰	2021081700 012608	豆 神	20 21 年 08 月 21 日	129,082. 00	27,700.0 0	28	3. 5	341.1 6		

证 券		教 育	年 08 月 17 日							
华 泰 证 券	2021081700 012610	东 方 国 信	20 21 年 08 月 17 日	331,200. 00	32,000.0 0	28	3. 5	875.3 4		
华 泰 证 券	2021081700 012612	国 瓷 材 料	20 21 年 08 月 17 日	1,524,81 0.00	31,800.0 0	28	3. 5	4,029. 97		
华 泰 证 券	2021081700 012614	寒 锐 钻 业	20 21 年 08 月 17 日	955,500. 00	10,000.0 0	28	3. 5	2,525. 32		
华 泰 证 券	2021081700 012616	红 日 药 业	20 21 年 08 月 17 日	319,158. 00	71,400.0 0	28	3. 5	843.5 1		
华 泰 证 券	2021081700 012618	虹 软 科 技	20 21 年 08 月 17 日	439,700. 00	10,000.0 0	28	3. 5	1,162. 10		
华 泰 证 券	2021081700 012620	华 峰 超 纤	20 21 年 08 月 17 日	264,110. 00	49,000.0 0	28	3. 5	698.0 3		

			月 17 日							
华泰 证券	2021081700 012622	晶 晨 股 份	20 21 年 08 月 17 日	1,120,50 0.00	10,000.0 0	28	3. 5	2,961. 41		
华泰 证券	2021081700 012624	蓝 色 光 标	20 21 年 08 月 17 日	432,130. 00	79,000.0 0	28	3. 5	1,142. 09		
华泰 证券	2021081700 012626	开 山 股 份	20 21 年 08 月 17 日	219,800. 00	15,700.0 0	28	3. 5	580.9 2		
华泰 证券	2021081700 012628	普 利 制 药	20 21 年 08 月 17 日	463,944. 00	10,400.0 0	28	3. 5	1,226. 17		
华泰 证券	2021081700 012630	迈 克 生 物	20 21 年 08 月 17 日	517,080. 00	15,500.0 0	28	3. 5	1,366. 61		
华泰 证券	2021081700 012632	神 州 泰 岳	20 21 年 08 月 17 日	404,296. 00	77,600.0 0	28	3. 5	1,068. 53		

			日						
华泰 证券	2021081700 012634	特 锐 德	20 21 年 08 月 17 日	712,595. 00	24,700.0 0	28	3. 5	1,883. 34	
华泰 证券	2021081700 012636	万 达 信 息	20 21 年 08 月 17 日	575,562. 00	47,100.0 0	28	3. 5	1,521. 17	
华泰 证券	2021081700 014624	安 科 生 物	20 21 年 08 月 17 日	584,675. 00	45,500.0 0	28	3. 5	1,545. 26	
华泰 证券	2021081700 014626	迪 安 诊 断	20 21 年 08 月 17 日	553,496. 00	17,200.0 0	28	3. 5	1,462. 85	
华泰 证券	2021081700 014628	光 威 复 材	20 21 年 08 月 17 日	971,823. 00	12,300.0 0	28	3. 5	2,568. 46	
华泰 证券	2021081700 014630	光 环 新 网	20 21 年 08 月 17 日	654,412. 00	42,800.0 0	28	3. 5	1,729. 57	

华泰 证券	2021081700 014632	光线 传媒	20 21 年 08 月 17 日	412,410. 00	46,600.0 0	28	3. 5	1,089. 97		
华泰 证券	2021081700 014634	华策 影视	20 21 年 08 月 17 日	243,089. 00	45,100.0 0	28	3. 5	642.4 7		
华泰 证券	2021081700 014636	华宇 软件	20 21 年 08 月 17 日	572,032. 00	32,800.0 0	28	3. 5	1,511. 84		
华泰 证券	2021081700 014638	机 器 人	20 21 年 08 月 17 日	636,272. 00	49,400.0 0	28	3. 5	1,681. 63		
华泰 证券	2021081700 014640	捷成 股份	20 21 年 08 月 17 日	388,075. 00	81,700.0 0	28	3. 5	1,025. 66		
华泰 证券	2021081700 014642	昆仑 万维	20 21 年 08 月 17 日	518,700. 00	32,500.0 0	28	3. 5	1,370. 89		
华泰	2021081700 014644	晶盛	20 21	1,514,19 0.00	25,500.0 0	28	3. 5	4,001. 90		

证 券		机 电	年 08 月 17 日							
华 泰 证 券	2021081700 014646	三 聚 环 保	20 21 年 08 月 17 日	367,063. 00	55,700.0 0	28	3. 5	970.1 2		
华 泰 证 券	2021081700 014648	利 亚 德	20 21 年 08 月 17 日	697,996. 00	80,600.0 0	28	3. 5	1,844. 76		
华 泰 证 券	2021081700 014650	睿 创 微 纳	20 21 年 08 月 17 日	1,100,00 0.00	10,000.0 0	28	3. 5	2,907. 23		
华 泰 证 券	2021081700 014652	汤 臣 倍 健	20 21 年 08 月 17 日	1,006,28 2.00	33,700.0 0	28	3. 5	2,659. 54		
华 泰 证 券	2021081700 014654	顺 网 科 技	20 21 年 08 月 17 日	212,879. 00	19,300.0 0	28	3. 5	562.6 3		
华 泰 证 券	2021081700 014656	我 武 生 物	20 21 年 08 月 17 日	619,112. 00	10,400.0 0	28	3. 5	1,636. 27		

			月 17 日							
华泰 证券	2021081700 014658	掌 趣 科 技	20 21 年 08 月 17 日	391,669. 00	109,100. 00	28	3. 5	1,035. 16		
华泰 证券	2021081700 014660	长 信 科 技	20 21 年 08 月 17 日	802,872. 00	97,200.0 0	28	3. 5	2,121. 94		
华泰 证券	2021081700 014662	中 际 旭 创	20 21 年 08 月 17 日	892,248. 00	22,600.0 0	28	3. 5	2,358. 15		
华泰 证券	2021081700 014710	万 孚 生 物	20 21 年 08 月 17 日	548,232. 00	10,600.0 0	28	3. 5	1,448. 94		
华泰 证券	2021081700 014712	微 芯 生 物	20 21 年 08 月 17 日	398,000. 00	10,000.0 0	28	3. 5	1,051. 89		
华泰 证券	2021081700 014714	网 宿 科 技	20 21 年 08 月 17 日	489,212. 00	77,900.0 0	28	3. 5	1,292. 96		

			日							
华泰 证券	2021081700 014716	欣 旺 达	20 21 年 08 月 17 日	1,764,60 6.00	43,700.0 0	28	3. 5	4,663. 74		
华泰 证券	2021081700 014718	新 宙 邦	20 21 年 08 月 17 日	1,257,42 0.00	11,400.0 0	28	3. 5	3,323. 28		
华泰 证券	2021081700 014720	长 盈 精 密	20 21 年 08 月 17 日	491,625. 00	28,500.0 0	28	3. 5	1,299. 33		
华泰 证券	2021081700 014722	易 华 录	20 21 年 08 月 17 日	459,464. 00	15,800.0 0	28	3. 5	1,214. 33		
华泰 证券	2021081700 014724	碧 水 源	20 21 年 08 月 17 日	630,563. 00	87,700.0 0	28	3. 5	1,666. 54		
兴业 证券	2021081800 018942	北 京 君 正	20 21 年 08 月 18 日	1,475,00 0.00	10,000.0 0	14	3. 2	1,782. 09		

兴 业 证 券	2021081800 018944	利 亚 德	20 21 年 08 月 18 日	350,610. 00	40,300.0 0	14	3. 2	423.6 1		
兴 业 证 券	2021081800 018946	昆 仑 万 维	20 21 年 08 月 18 日	259,038. 00	16,200.0 0	14	3. 2	312.9 7		
兴 业 证 券	2021081800 018948	开 山 股 份	20 21 年 08 月 18 日	219,957. 00	15,700.0 0	14	3. 2	265.7 5		
兴 业 证 券	2021081800 018950	虹 软 科 技	20 21 年 08 月 18 日	441,400. 00	10,000.0 0	14	3. 2	533.3 0		
兴 业 证 券	2021081800 018952	华 宇 软 件	20 21 年 08 月 18 日	287,492. 00	16,400.0 0	14	3. 2	347.3 5		
兴 业 证 券	2021081800 018954	睿 创 微 纳	20 21 年 08 月 18 日	1,125,40 0.00	10,000.0 0	14	3. 2	1,359. 71		
兴 业 证 券	2021081800 018956	东 方	20 21 年 08 月 21 日	167,840. 00	16,000.0 0	14	3. 2	202.7 8		

证 券		国 信	年 08 月 18 日						
兴 业 证 券	2021081800 018958	汤 臣 倍 健	20 21 年 08 月 18 日	475,944. 00	16,800.0 0	14	3. 2	575.0 3	
兴 业 证 券	2021081800 018960	碧 水 源	20 21 年 08 月 18 日	317,550. 00	43,800.0 0	14	3. 2	383.6 6	
兴 业 证 券	2021081800 020426	长 信 科 技	20 21 年 08 月 18 日	395,604. 00	48,600.0 0	14	3. 2	477.9 7	
兴 业 证 券	2021081800 020428	华 策 影 视	20 21 年 08 月 18 日	121,500. 00	22,500.0 0	14	3. 2	146.8 0	
兴 业 证 券	2021081800 020430	长 盈 精 密	20 21 年 08 月 18 日	247,790. 00	14,200.0 0	14	3. 2	299.3 8	
兴 业 证 券	2021081800 020432	红 日 药 业	20 21 年 08 月 18 日	159,936. 00	35,700.0 0	14	3. 2	193.2 3	

			月 18 日							
兴 业 证 券	2021081800 020434	中 际 旭 创	20 21 年 08 月 18 日	430,078. 00	11,300.0 0	14	3. 2	519.6 2		
兴 业 证 券	2021081800 020436	华 峰 超 纤	20 21 年 08 月 18 日	133,770. 00	24,500.0 0	14	3. 2	161.6 2		
兴 业 证 券	2021081800 020438	国 瓷 材 料	20 21 年 08 月 18 日	736,011. 00	15,900.0 0	14	3. 2	889.2 5		
兴 业 证 券	2021081800 020462	迪 安 诊 断	20 21 年 08 月 18 日	559,000. 00	17,200.0 0	14	3. 2	675.3 8		
兴 业 证 券	2021081800 020464	神 州 泰 岳	20 21 年 08 月 18 日	201,760. 00	38,800.0 0	14	3. 2	243.7 7		
兴 业 证 券	2021081800 020466	晶 盛 机 电	20 21 年 08 月 18 日	749,300. 00	12,700.0 0	14	3. 2	905.3 0		

			日						
兴 业 证 券	2021081800 020468	欣 旺 达	20 21 年 08 月 18 日	869,820. 00	21,800.0 0	14	3. 2	1,050. 92	
兴 业 证 券	2021081800 020470	网 宿 科 技	20 21 年 08 月 18 日	241,180. 00	38,900.0 0	14	3. 2	291.3 9	
兴 业 证 券	2021081800 020472	顺 网 科 技	20 21 年 08 月 18 日	211,335. 00	19,300.0 0	14	3. 2	255.3 3	
兴 业 证 券	2021081800 020474	机 器 人	20 21 年 08 月 18 日	318,383. 00	24,700.0 0	14	3. 2	384.6 7	
兴 业 证 券	2021081800 020476	光 线 传 媒	20 21 年 08 月 18 日	208,069. 00	23,300.0 0	14	3. 2	251.3 9	
兴 业 证 券	2021081800 020478	光 环 新 网	20 21 年 08 月 18 日	321,000. 00	21,400.0 0	14	3. 2	387.8 3	

兴 业 证 券	2021081800 020480	安 科 生 物	20 21 年 08 月 18 日	291,922. 00	22,700.0 0	14	3. 2	352.7 0		
兴 业 证 券	2021081800 020482	豆 神 教 育	20 21 年 08 月 18 日	66,516.0 0	13,800.0 0	14	3. 2	80.36		
兴 业 证 券	2021081800 020484	万 达 信 息	20 21 年 08 月 18 日	293,280. 00	23,500.0 0	14	3. 2	354.3 4		
兴 业 证 券	2021081800 020486	新 宙 邦	20 21 年 08 月 18 日	1,292,98 8.00	11,400.0 0	14	3. 2	1,562. 19		
兴 业 证 券	2021081800 020488	特 锐 德	20 21 年 08 月 18 日	356,700. 00	12,300.0 0	14	3. 2	430.9 6		
兴 业 证 券	2021081800 020490	三 聚 环 保	20 21 年 08 月 18 日	183,202. 00	27,800.0 0	14	3. 2	221.3 4		
兴 业	2021081800 020492	蓝 色	20 21 年 08 月 21 日	219,225. 00	39,500.0 0	14	3. 2	264.8 7		

证 券		光 标	年 08 月 18 日							
华 泰 证 券	2021081800 021022	特 锐 德	20 21 年 08 月 18 日	359,600. 00	12,400.0 0	14	3. 5	475.2 0		
华 泰 证 券	2021081800 021024	国 瓷 材 料	20 21 年 08 月 18 日	736,011. 00	15,900.0 0	14	3. 5	972.6 1		
华 泰 证 券	2021081800 021026	光 线 传 媒	20 21 年 08 月 18 日	207,176. 00	23,200.0 0	14	3. 5	273.7 8		
华 泰 证 券	2021081800 021028	长 盈 精 密	20 21 年 08 月 18 日	249,535. 00	14,300.0 0	14	3. 5	329.7 5		
华 泰 证 券	2021081800 021030	利 亚 德	20 21 年 08 月 18 日	351,480. 00	40,400.0 0	14	3. 5	464.4 7		
华 泰 证 券	2021081800 021032	机 器	20 21 年 08 月 18 日	319,672. 00	24,800.0 0	14	3. 5	422.4 4		

		人	月							
			18							
			日							
			20							
			21							
			年							
			08							
			月							
华泰	2021081800	长	18	397,232.	48,800.0		3.	524.9		
证券	021034	信	日	00	0	14	5	3		
		科								
		技								
			20							
			21							
			年							
			08							
			月							
华泰	2021081800	顺	18	109,500.	10,000.0		3.	144.7		
证券	021036	网	日	00	0	14	5	0		
		科								
		技								
			20							
			21							
			年							
			08							
			月							
华泰	2021081800	网	18	241,800.	39,000.0		3.	319.5		
证券	021038	宿	日	00	0	14	5	3		
		科								
		技								
			20							
			21							
			年							
			08							
			月							
华泰	2021081800	昆	18	260,637.	16,300.0		3.	344.4		
证券	021040	仑	日	00	0	14	5	2		
		万								
		维								
			20							
			21							
			年							
			08							
			月							
华泰	2021081800	华	18	122,580.	22,700.0		3.	161.9		
证券	021062	策	日	00	0	14	5	9		
		影								
		视								
			20							
			21							
			年							
			08							
			月							
华泰	2021081800	神	18	202,800.	39,000.0		3.	267.9		
证券	021064	州	日	00	0	14	5	9		
		泰								
		岳								

			日							
华泰 证券	2021081800 021066	中际 旭创	20 21 年 08 月 18 日	430,078. 00	11,300.0 0	14	3. 5	568.3 3		
华泰 证券	2021081800 021068	三聚 环保	20 21 年 08 月 18 日	183,861. 00	27,900.0 0	14	3. 5	242.9 7		
华泰 证券	2021081800 021070	晶盛 机电	20 21 年 08 月 18 日	755,200. 00	12,800.0 0	14	3. 5	997.9 7		
华泰 证券	2021081800 021072	光环 新网	20 21 年 08 月 18 日	321,000. 00	21,400.0 0	14	3. 5	424.1 9		
华泰 证券	2021081800 021074	安科 生物	20 21 年 08 月 18 日	293,208. 00	22,800.0 0	14	3. 5	387.4 6		
华泰 证券	2021081800 021076	华宇 软件	20 21 年 08 月 18 日	289,245. 00	16,500.0 0	14	3. 5	382.2 3		

华泰 证券	2021081800 021078	蓝色 光标	20 21 年 08 月 18 日	219,780. 00	39,600.0 0	14	3. 5	290.4 3		
华泰 证券	2021081800 021080	东方 国信	20 21 年 08 月 18 日	168,889. 00	16,100.0 0	14	3. 5	223.1 8		
华泰 证券	2021081800 021082	万达 信息	20 21 年 08 月 18 日	294,528. 00	23,600.0 0	14	3. 5	389.2 1		
华泰 证券	2021081800 021084	捷成 股份	20 21 年 08 月 18 日	195,911. 00	40,900.0 0	14	3. 5	258.8 9		
华泰 证券	2021081800 021086	豆神 教育	20 21 年 08 月 18 日	66,516.0 0	13,800.0 0	14	3. 5	87.90		
华泰 证券	2021081800 021088	华峰 超纤	20 21 年 08 月 18 日	133,770. 00	24,500.0 0	14	3. 5	176.7 7		
华泰	2021081800 021090	汤臣	20 21 年 08 月 21 日	478,777. 00	16,900.0 0	14	3. 5	632.6 9		

证 券		倍 健	年 08 月 18 日						
华 泰 证 券	2021081800 021092	碧 水 源	20 21 年 08 月 18 日	319,000. 00	44,000.0 0	14	3. 5	421.5 5	
华 泰 证 券	2021081800 021094	掌 趣 科 技	20 21 年 08 月 18 日	195,088. 00	54,800.0 0	14	3. 5	257.8 0	
华 泰 证 券	2021081800 021096	欣 旺 达	20 21 年 08 月 18 日	873,810. 00	21,900.0 0	14	3. 5	1,154. 71	
华 泰 证 券	2021081800 021098	红 日 药 业	20 21 年 08 月 18 日	159,936. 00	35,700.0 0	14	3. 5	211.3 5	
华 泰 证 券	2021081800 021100	捷 成 股 份	20 21 年 08 月 18 日	195,911. 00	40,900.0 0	14	3. 5	258.8 9	
华 泰 证 券	2021081800 021102	三 聚 环 保	20 21 年 08 月 18 日	183,861. 00	27,900.0 0	14	3. 5	242.9 7	

			月 18 日							
华泰 证券	2021081800 021104	网 宿 科 技	20 21 年 08 月 18 日	241,800. 00	39,000.0 0	14	3. 5	319.5 3		
兴业 证券	2021081800 021804	捷 成 股 份	20 21 年 08 月 18 日	195,432. 00	40,800.0 0	14	3. 2	236.1 2		
兴业 证券	2021081800 021806	易 华 录	20 21 年 08 月 18 日	441,452. 00	15,800.0 0	14	3. 2	533.3 6		
兴业 证券	2021081800 021808	掌 趣 科 技	20 21 年 08 月 18 日	194,020. 00	54,500.0 0	14	3. 2	234.4 1		
华泰 证券	2021081800 022074	红 日 药 业	20 21 年 08 月 18 日	159,936. 00	35,700.0 0	14	3. 5	211.3 5		
华泰 证券	2021081800 022076	机 器 人	20 21 年 08 月 18 日	319,672. 00	24,800.0 0	14	3. 5	422.4 4		

			日							
华泰 证券	2021081800 022078	汤臣 倍健	20 21 年 08 月 18 日	478,777. 00	16,900.0 0	14	3. 5	632.6 9		
华泰 证券	2021081800 022080	碧 水 源	20 21 年 08 月 18 日	319,000. 00	44,000.0 0	14	3. 5	421.5 5		
华泰 证券	2021081800 022082	华 峰 超 纤	20 21 年 08 月 18 日	133,770. 00	24,500.0 0	14	3. 5	176.7 7		
华泰 证券	2021081800 022084	东 方 国 信	20 21 年 08 月 18 日	168,889. 00	16,100.0 0	14	3. 5	223.1 8		
华泰 证券	2021081800 022086	豆 神 教 育	20 21 年 08 月 18 日	66,516.0 0	13,800.0 0	14	3. 5	87.90		
华泰 证券	2021081800 022088	万 达 信 息	20 21 年 08 月 18 日	294,528. 00	23,600.0 0	14	3. 5	389.2 1		

华泰 证券	2021081800 022090	神州 泰岳	20 21 年 08 月 18 日	202,800. 00	39,000.0 0	14	3. 5	267.9 9		
华泰 证券	2021081800 022092	中际 旭创	20 21 年 08 月 18 日	430,078. 00	11,300.0 0	14	3. 5	568.3 3		
华泰 证券	2021081800 022094	华宇 软件	20 21 年 08 月 18 日	289,245. 00	16,500.0 0	14	3. 5	382.2 3		
华泰 证券	2021081800 022096	光线 传媒	20 21 年 08 月 18 日	207,176. 00	23,200.0 0	14	3. 5	273.7 8		
华泰 证券	2021081800 022098	掌趣 科技	20 21 年 08 月 18 日	195,088. 00	54,800.0 0	14	3. 5	257.8 0		
华泰 证券	2021081800 022100	昆仑 万维	20 21 年 08 月 18 日	260,637. 00	16,300.0 0	14	3. 5	344.4 2		
华泰	2021081800 022102	欣	20 21 年 08 月 21 日	873,810. 00	21,900.0 0	14	3. 5	1,154. 71		

证 券		旺 达	年 08 月 18 日							
华 泰 证 券	2021081800 022104	光 环 新 网	20 21 年 08 月 18 日	321,000. 00	21,400.0 0	14	3. 5	424.1 9		
华 泰 证 券	2021081800 022106	晶 盛 机 电	20 21 年 08 月 18 日	755,200. 00	12,800.0 0	14	3. 5	997.9 7		
华 泰 证 券	2021081800 022108	特 锐 德	20 21 年 08 月 18 日	359,600. 00	12,400.0 0	14	3. 5	475.2 0		
华 泰 证 券	2021081800 022110	长 盈 精 密	20 21 年 08 月 18 日	249,535. 00	14,300.0 0	14	3. 5	329.7 5		
华 泰 证 券	2021081800 022112	国 瓷 材 料	20 21 年 08 月 18 日	736,011. 00	15,900.0 0	14	3. 5	972.6 1		
华 泰 证 券	2021081800 022114	长 信 科 技	20 21 年 08 月 18 日	397,232. 00	48,800.0 0	14	3. 5	524.9 3		

			月 18 日							
华泰 证券	2021081800 022116	利 亚 德	20 21 年 08 月 18 日	351,480. 00	40,400.0 0	14	3. 5	464.4 7		
华泰 证券	2021081800 022118	蓝 色 光 标	20 21 年 08 月 18 日	219,780. 00	39,600.0 0	14	3. 5	290.4 3		
华泰 证券	2021081800 022120	顺 网 科 技	20 21 年 08 月 18 日	109,500. 00	10,000.0 0	14	3. 5	144.7 0		
华泰 证券	2021081800 022122	安 科 生 物	20 21 年 08 月 18 日	293,208. 00	22,800.0 0	14	3. 5	387.4 6		
华泰 证券	2021081800 022124	华 策 影 视	20 21 年 08 月 18 日	122,580. 00	22,700.0 0	14	3. 5	161.9 9		
华泰 证券	2021081800 022142	迈 克 生 物	20 21 年 08 月 18 日	370,608. 00	11,200.0 0	14	3. 5	489.7 5		

			日						
华泰 证券	2021081800 022144	新 宙 邦	20 21 年 08 月 18 日	1,258,96 2.00	11,100.0 0	14	3. 5	1,663. 68	
华泰 证券	2021081800 022146	易 华 录	20 21 年 08 月 18 日	290,576. 00	10,400.0 0	14	3. 5	383.9 9	
华泰 证券	2021081800 022148	开 山 股 份	20 21 年 08 月 18 日	151,308. 00	10,800.0 0	14	3. 5	199.9 5	
华泰 证券	2021081800 022150	迪 安 诊 断	20 21 年 08 月 18 日	572,000. 00	17,600.0 0	14	3. 5	755.8 8	
华泰 证券	2021081800 022152	普 利 制 药	20 21 年 08 月 18 日	458,184. 00	10,200.0 0	14	3. 5	605.4 8	
华泰 证券	2021081800 022154	万 孚 生 物	20 21 年 08 月 18 日	525,712. 00	10,300.0 0	14	3. 5	694.7 1	

华泰 证券	2021081800 022156	我 武 生 物	20 21 年 08 月 18 日	1,000,11 0.00	17,000.0 0	14	3. 5	1,321. 61		
华泰 证券	2021081800 022158	光 威 复 材	20 21 年 08 月 18 日	1,355,95 2.00	16,400.0 0	14	3. 5	1,791. 85		
华泰 证券	2021082000 007548	迪 安 诊 断	20 21 年 08 月 20 日	548,336. 00	17,200.0 0	14	3. 5	724.6 1		
华泰 证券	2021082000 007550	捷 成 股 份	20 21 年 08 月 20 日	395,428. 00	81,700.0 0	14	3. 5	522.5 5		
华泰 证券	2021082000 007552	普 利 制 药	20 21 年 08 月 20 日	452,920. 00	10,400.0 0	14	3. 5	598.5 2		
华泰 证券	2021082000 007554	三 聚 环 保	20 21 年 08 月 20 日	340,884. 00	55,700.0 0	14	3. 5	450.4 7		
华泰	2021082000 007556	昆 仑	20 21 年 08 月 21 日	513,175. 00	32,500.0 0	14	3. 5	678.1 4		

证 券		万 维	年 08 月 20 日							
华 泰 证 券	2021082000 007558	万 达 信 息	20 21 年 08 月 20 日	571,794. 00	47,100.0 0	14	3. 5	755.6 1		
华 泰 证 券	2021082000 007560	睿 创 微 纳	20 21 年 08 月 20 日	1,204,10 0.00	10,000.0 0	14	3. 5	1,591. 18		
华 泰 证 券	2021082000 007562	虹 软 科 技	20 21 年 08 月 20 日	450,000. 00	10,000.0 0	14	3. 5	594.6 6		
华 泰 证 券	2021082000 007564	微 芯 生 物	20 21 年 08 月 20 日	386,000. 00	10,000.0 0	14	3. 5	510.0 9		
华 泰 证 券	2021082000 007566	晶 晨 股 份	20 21 年 08 月 20 日	1,179,30 0.00	10,000.0 0	14	3. 5	1,558. 41		
华 泰 证 券	2021082000 007568	道 通 科 技	20 21 年 08 月 20 日	857,300. 00	10,000.0 0	14	3. 5	1,132. 89		

			月 20 日						
华泰 证券	2021082000 007570	万孚 生物	20 21 年 08 月 20 日	448,668. 00	10,300.0 0	14	3. 5	592.9 0	
华泰 证券	2021082000 007572	迪安 诊断	20 21 年 08 月 20 日	561,088. 00	17,600.0 0	14	3. 5	741.4 6	
华泰 证券	2021082000 007574	迈克 生物	20 21 年 08 月 20 日	347,200. 00	11,200.0 0	14	3. 5	458.8 1	
华泰 证券	2021082000 007576	易 华 录	20 21 年 08 月 20 日	296,816. 00	10,400.0 0	14	3. 5	392.2 3	
华泰 证券	2021082000 007600	迈克 生物	20 21 年 08 月 20 日	480,500. 00	15,500.0 0	14	3. 5	634.9 6	
华泰 证券	2021082000 007602	华峰 超纤	20 21 年 08 月 20 日	266,070. 00	49,000.0 0	14	3. 5	351.6 0	

			日							
华泰 证券	2021082000 007604	碧 水 源	20 21 年 08 月 20 日	634,071. 00	87,700.0 0	14	3. 5	837.9 0		
华泰 证券	2021082000 007606	神 州 泰 岳	20 21 年 08 月 20 日	393,432. 00	77,600.0 0	14	3. 5	519.9 1		
华泰 证券	2021082000 007608	利 亚 德	20 21 年 08 月 20 日	843,076. 00	80,600.0 0	14	3. 5	1,114. 10		
华泰 证券	2021082000 007610	华 策 影 视	20 21 年 08 月 20 日	240,834. 00	45,100.0 0	14	3. 5	318.2 5		
华泰 证券	2021082000 007612	光 线 传 媒	20 21 年 08 月 20 日	422,196. 00	46,600.0 0	14	3. 5	557.9 2		
华泰 证券	2021082000 007614	长 信 科 技	20 21 年 08 月 20 日	778,572. 00	97,200.0 0	14	3. 5	1,028. 86		

华泰 证券 券	2021082000 007616	寒 锐 钻 业	20 21 年 08 月 20 日	893,300. 00	10,000.0 0	14	3. 5	1,180. 47		
华泰 证券 券	2021082000 007618	光 环 新 网	20 21 年 08 月 20 日	630,016. 00	42,800.0 0	14	3. 5	832.5 5		
华泰 证券 券	2021082000 007620	机 器 人	20 21 年 08 月 20 日	632,814. 00	49,400.0 0	14	3. 5	836.2 4		
华泰 证券 券	2021082000 007622	红 日 药 业	20 21 年 08 月 20 日	316,302. 00	71,400.0 0	14	3. 5	417.9 8		
华泰 证券 券	2021082000 007624	蓝 色 光 标	20 21 年 08 月 20 日	449,510. 00	79,000.0 0	14	3. 5	594.0 1		
华泰 证券 券	2021082000 007626	易 华 录	20 21 年 08 月 20 日	450,932. 00	15,800.0 0	14	3. 5	595.8 9		
华泰	2021082000 007628	中 际	20 21	850,890. 00	22,600.0 0	14	3. 5	1,124. 42		

证 券		旭 创	年 08 月 20 日							
华 泰 证 券	2021082000 007630	掌 趣 科 技	20 21 年 08 月 20 日	381,850. 00	109,100. 00	14	3. 5	504.6 0		
华 泰 证 券	2021082000 007632	国 瓷 材 料	20 21 年 08 月 20 日	1,417,64 4.00	31,800.0 0	14	3. 5	1,873. 37		
华 泰 证 券	2021082000 007634	东 方 国 信	20 21 年 08 月 20 日	323,200. 00	32,000.0 0	14	3. 5	427.1 0		
华 泰 证 券	2021082000 007636	光 威 复 材	20 21 年 08 月 20 日	984,000. 00	12,300.0 0	14	3. 5	1,300. 32		
华 泰 证 券	2021082000 007838	开 山 股 份	20 21 年 08 月 20 日	221,527. 00	15,700.0 0	14	3. 5	292.7 4		
华 泰 证 券	2021082000 007840	华 宇 软 件	20 21 年 08 月 20 日	574,000. 00	32,800.0 0	14	3. 5	758.5 2		

			月 20 日						
华泰 证券	2021082000 007842	万孚 生物	20 21 年 08 月 20 日	461,736. 00	10,600.0 0	14	3. 5	610.1 7	
华泰 证券	2021082000 007844	我武 生物	20 21 年 08 月 20 日	589,368. 00	10,400.0 0	14	3. 5	778.8 3	
华泰 证券	2021082000 007846	汤臣 倍健	20 21 年 08 月 20 日	918,325. 00	33,700.0 0	14	3. 5	1,213. 54	
华泰 证券	2021082000 007848	普利 制药	20 21 年 08 月 20 日	444,210. 00	10,200.0 0	14	3. 5	587.0 1	
华泰 证券	2021082000 007850	开山 股份	20 21 年 08 月 20 日	152,388. 00	10,800.0 0	14	3. 5	201.3 8	
华泰 证券	2021082000 007852	新 宙 邦	20 21 年 08 月 20 日	1,216,00 5.00	11,100.0 0	14	3. 5	1,606. 91	

			日						
华泰 证券	2021082000 007854	我 武 生 物	20 21 年 08 月 20 日	963,390. 00	17,000.0 0	14	3. 5	1,273. 09	
华泰 证券	2021082000 007856	新 宙 邦	20 21 年 08 月 20 日	1,248,87 0.00	11,400.0 0	14	3. 5	1,650. 34	
华泰 证券	2021082000 007858	网 宿 科 技	20 21 年 08 月 20 日	489,991. 00	77,900.0 0	14	3. 5	647.5 1	
华泰 证券	2021082000 007860	安 科 生 物	20 21 年 08 月 20 日	556,920. 00	45,500.0 0	14	3. 5	735.9 5	
华泰 证券	2021082000 007862	欣 旺 达	20 21 年 08 月 20 日	1,749,74 8.00	43,700.0 0	14	3. 5	2,312. 23	
华泰 证券	2021082000 007864	长 盈 精 密	20 21 年 08 月 20 日	492,765. 00	28,500.0 0	14	3. 5	651.1 7	

华泰 证券 券	2021082000 007866	晶 盛 机 电	20 21 年 08 月 20 日	1,554,48 0.00	25,500.0 0	14	3. 5	2,054. 19		
华泰 证券 券	2021082000 007868	豆 神 教 育	20 21 年 08 月 20 日	118,833. 00	27,700.0 0	14	3. 5	157.0 3		
华泰 证券 券	2021082300 006199	卫 宁 健 康	20 21 年 08 月 23 日	932,229. 00	67,700.0 0	14	3. 5	1,231. 91		
兴 业 证 券	2021082300 006201	卫 宁 健 康	20 21 年 08 月 23 日	465,426. 00	33,800.0 0	14	3. 2	562.3 3		
华 泰 证 券	2021082300 006209	卫 宁 健 康	20 21 年 08 月 23 日	932,229. 00	67,700.0 0	14	3. 5	1,231. 91		
华 泰 证 券	2021082300 006217	卫 宁 健 康	20 21 年 08 月 23 日	466,803. 00	33,900.0 0	14	3. 5	616.8 6		
华 泰	2021082300 006219	卫 宁	20 21 年 08 月 21 日	466,803. 00	33,900.0 0	14	3. 5	616.8 6		

证 券		健 康	年 08 月 23 日							
华 泰 证 券	2021082300 006565	卫 宁 健 康	20 21 年 08 月 23 日	932,229. 00	67,700.0 0	30	3. 5	2,639. 81		
华 泰 证 券	2021082400 019671	昆 仑 万 维	20 21 年 08 月 24 日	507,325. 00	32,500.0 0	14	3. 5	670.4 1		
华 泰 证 券	2021082400 019673	普 利 制 药	20 21 年 08 月 24 日	442,832. 00	10,400.0 0	14	3. 5	585.1 9		
华 泰 证 券	2021082400 019675	寒 锐 钻 业	20 21 年 08 月 24 日	950,500. 00	10,000.0 0	14	3. 5	1,256. 05		
华 泰 证 券	2021082400 019677	微 芯 生 物	20 21 年 08 月 24 日	385,800. 00	10,000.0 0	14	3. 5	509.8 2		
华 泰 证 券	2021082400 019679	虹 软 科 技	20 21 年 08 月 08 日	426,800. 00	10,000.0 0	14	3. 5	564.0 0		

			月 24 日							
华泰 证券	2021082400 020405	万达 信息	20 21 年 08 月 24 日	572,736. 00	47,100.0 0	14	3. 5	756.8 5		
华泰 证券	2021082400 020407	捷成 股份	20 21 年 08 月 24 日	388,892. 00	81,700.0 0	14	3. 5	513.9 1		
华泰 证券	2021082400 020409	安科 生物	20 21 年 08 月 24 日	565,565. 00	45,500.0 0	14	3. 5	747.3 8		
华泰 证券	2021082400 020411	特 锐 德	20 21 年 08 月 24 日	730,132. 00	24,700.0 0	14	3. 5	964.8 5		
华泰 证券	2021082400 020413	长盈 精密	20 21 年 08 月 24 日	498,180. 00	28,500.0 0	14	3. 5	658.3 3		
华泰 证券	2021082400 020415	三聚 环保	20 21 年 08 月 24 日	350,910. 00	55,700.0 0	14	3. 5	463.7 2		

			日						
华泰 证券	2021082400 020417	机 器 人	20 21 年 08 月 24 日	660,478. 00	49,400.0 0	14	3. 5	872.8 0	
华泰 证券	2021082400 020419	网 宿 科 技	20 21 年 08 月 24 日	482,201. 00	77,900.0 0	14	3. 5	637.2 1	
华泰 证券	2021082400 020421	碧 水 源	20 21 年 08 月 24 日	636,702. 00	87,700.0 0	14	3. 5	841.3 8	
华泰 证券	2021082400 020423	易 华 录	20 21 年 08 月 24 日	474,000. 00	15,800.0 0	14	3. 5	626.3 8	
华泰 证券	2021082400 020425	神 州 泰 岳	20 21 年 08 月 24 日	398,864. 00	77,600.0 0	14	3. 5	527.0 9	
华泰 证券	2021082400 020427	掌 趣 科 技	20 21 年 08 月 24 日	382,941. 00	109,100. 00	14	3. 5	506.0 4	

华泰 证券 券	2021082400 020429	国 瓷 材 料	20 21 年 08 月 24 日	1,430,68 2.00	31,800.0 0	14	3. 5	1,890. 60		
华泰 证券 券	2021082400 020431	长 信 科 技	20 21 年 08 月 24 日	786,348. 00	97,200.0 0	14	3. 5	1,039. 13		
华泰 证券 券	2021082400 020433	晶 盛 机 电	20 21 年 08 月 24 日	1,600,89 0.00	25,500.0 0	14	3. 5	2,115. 52		
华泰 证券 券	2021082400 020435	卫 宁 健 康	20 21 年 08 月 24 日	947,800. 00	67,700.0 0	14	3. 5	1,252. 49		
华泰 证券 券	2021082400 020437	华 策 影 视	20 21 年 08 月 24 日	245,344. 00	45,100.0 0	14	3. 5	324.2 1		
华泰 证券 券	2021082400 020439	欣 旺 达	20 21 年 08 月 24 日	1,848,07 3.00	43,700.0 0	14	3. 5	2,442. 17		
华泰	2021082400 020441	北 京	20 21	1,592,50 0.00	10,000.0 0	14	3. 5	2,104. 44		

证 券		君 正	年 08 月 24 日							
华 泰 证 券	2021082400 020443	华 宇 软 件	20 21 年 08 月 24 日	592,696. 00	32,800.0 0	14	3. 5	783.2 3		
华 泰 证 券	2021082400 020445	光 线 传 媒	20 21 年 08 月 24 日	431,050. 00	46,600.0 0	14	3. 5	569.6 2		
华 泰 证 券	2021082400 020447	光 环 新 网	20 21 年 08 月 24 日	636,864. 00	42,800.0 0	14	3. 5	841.5 9		
华 泰 证 券	2021082400 020449	万 孚 生 物	20 21 年 08 月 24 日	480,816. 00	10,600.0 0	14	3. 5	635.3 8		
华 泰 证 券	2021082400 020451	景 嘉 微	20 21 年 08 月 24 日	1,010,10 0.00	10,000.0 0	14	3. 5	1,334. 81		
华 泰 证 券	2021082400 020453	迈 克 生 物	20 21 年 08 月 24 日	477,090. 00	15,500.0 0	14	3. 5	630.4 6		

			月 24 日							
华泰 证券	2021082400 020455	光 威 复 材	20 21 年 08 月 24 日	1,017,45 6.00	12,300.0 0	14	3. 5	1,344. 53		
华泰 证券	2021082400 020457	晶 晨 股 份	20 21 年 08 月 24 日	1,156,00 0.00	10,000.0 0	14	3. 5	1,527. 62		
华泰 证券	2021082400 020459	道 通 科 技	20 21 年 08 月 24 日	898,800. 00	10,000.0 0	14	3. 5	1,187. 73		
华泰 证券	2021082400 020461	睿 创 微 纳	20 21 年 08 月 24 日	1,231,00 0.00	10,000.0 0	14	3. 5	1,626. 73		
华泰 证券	2021082400 020463	迪 安 诊 断	20 21 年 08 月 24 日	544,380. 00	17,200.0 0	14	3. 5	719.3 8		
华泰 证券	2021082400 020465	汤 臣 倍 健	20 21 年 08 月 24 日	949,666. 00	33,700.0 0	14	3. 5	1,254. 95		

			日							
华泰 证券	2021082400 020467	东方 国信	20 21 年 08 月 24 日	330,240. 00	32,000.0 0	14	3. 5	436.4 0		
华泰 证券	2021082400 020469	豆神 教育	20 21 年 08 月 24 日	140,162. 00	27,700.0 0	14	3. 5	185.2 2		
华泰 证券	2021082400 020471	红日 药业	20 21 年 08 月 24 日	321,300. 00	71,400.0 0	14	3. 5	424.5 9		
华泰 证券	2021082400 020473	开山 股份	20 21 年 08 月 24 日	238,954. 00	15,700.0 0	14	3. 5	315.7 7		
华泰 证券	2021082400 020475	中际 旭创	20 21 年 08 月 24 日	861,512. 00	22,600.0 0	14	3. 5	1,138. 46		
华泰 证券	2021082400 020477	顺网 科技	20 21 年 08 月 24 日	204,387. 00	19,300.0 0	14	3. 5	270.0 9		

华泰 证券 券	2021082400 020479	利 亚 德	20 21 年 08 月 24 日	834,210. 00	80,600.0 0	14	3. 5	1,102. 38		
华泰 证券 券	2021082400 020481	我 武 生 物	20 21 年 08 月 24 日	584,480. 00	10,400.0 0	14	3. 5	772.3 7		
华泰 证券 券	2021082400 020483	新 宙 邦	20 21 年 08 月 24 日	1,230,51 6.00	11,400.0 0	14	3. 5	1,626. 09		
华泰 证券 券	2021082400 020485	蓝 色 光 标	20 21 年 08 月 24 日	452,670. 00	79,000.0 0	14	3. 5	598.1 9		
华泰 证券 券	2021082400 020487	华 峰 超 纤	20 21 年 08 月 24 日	278,320. 00	49,000.0 0	14	3. 5	367.7 9		
华泰 证券 券	2021082400 020489	东 方 国 信	20 21 年 08 月 24 日	330,240. 00	32,000.0 0	14	3. 5	436.4 0		
华泰 证券 券	2021082400 020491	迪 安	20 21 年 08 月 21 日	544,380. 00	17,200.0 0	14	3. 5	719.3 8		

证 券		诊 断	年 08 月 24 日							
华 泰 证 券	2021082400 020493	汤 臣 倍 健	20 21 年 08 月 24 日	949,666. 00	33,700.0 0	14	3. 5	1,254. 95		
华 泰 证 券	2021082400 020495	卫 宁 健 康	20 21 年 08 月 24 日	947,800. 00	67,700.0 0	14	3. 5	1,252. 49		
华 泰 证 券	2021082400 020497	北 京 君 正	20 21 年 08 月 24 日	1,592,50 0.00	10,000.0 0	14	3. 5	2,104. 44		
华 泰 证 券	2021082400 020499	开 山 股 份	20 21 年 08 月 24 日	238,954. 00	15,700.0 0	14	3. 5	315.7 7		
华 泰 证 券	2021082400 020501	中 际 旭 创	20 21 年 08 月 24 日	861,512. 00	22,600.0 0	14	3. 5	1,138. 46		
华 泰 证 券	2021082400 020503	利 亚	20 21 年 08 月 08 日	834,210. 00	80,600.0 0	14	3. 5	1,102. 38		

		德	月							
			24							
			日							
华泰			20							
证券			21							
			年							
			08							
			月							
			24							
			日							
华泰	2021082400	光线								
证券	020505	传媒								
				431,050.	46,600.0	14	3.	569.6		
				00	0		5	2		
华泰			20							
证券			21							
			年							
			08							
			月							
			24							
			日							
华泰	2021082400	华宇								
证券	020507	软件								
				592,696.	32,800.0	14	3.	783.2		
				00	0		5	3		
华泰			20							
证券			21							
			年							
			08							
			月							
			24							
			日							
华泰	2021082400	我武								
证券	020509	生物								
				584,480.	10,400.0	14	3.	772.3		
				00	0		5	7		
华泰			20							
证券			21							
			年							
			08							
			月							
			24							
			日							
华泰	2021082400	昆仑								
证券	020511	万维								
				507,325.	32,500.0	14	3.	670.4		
				00	0		5	1		
华泰			20							
证券			21							
			年							
			08							
			月							
			24							
			日							
华泰	2021082400	万孚								
证券	020513	生物								
				480,816.	10,600.0	14	3.	635.3		
				00	0		5	8		
华泰			20							
证券			21							
			年							
			08							
			月							
			24							
			日							
华泰	2021082400	迈克								
证券	020515	生物								
				477,090.	15,500.0	14	3.	630.4		
				00	0		5	6		

			日							
华泰 证券	2021082400 020517	景 嘉 微	20 21 年 08 月 24 日	1,010,10 0.00	10,000.0 0	14	3. 5	1,334. 81		
华泰 证券	2021082400 020519	普 利 制 药	20 21 年 08 月 24 日	442,832. 00	10,400.0 0	14	3. 5	585.1 9		
华泰 证券	2021082400 020521	寒 锐 钻 业	20 21 年 08 月 24 日	950,500. 00	10,000.0 0	14	3. 5	1,256. 05		
华泰 证券	2021082400 020523	睿 创 微 纳	20 21 年 08 月 24 日	1,231,00 0.00	10,000.0 0	14	3. 5	1,626. 73		
华泰 证券	2021082400 020525	晶 晨 股 份	20 21 年 08 月 24 日	1,156,00 0.00	10,000.0 0	14	3. 5	1,527. 62		
华泰 证券	2021082400 020527	虹 软 科 技	20 21 年 08 月 24 日	426,800. 00	10,000.0 0	14	3. 5	564.0 0		

华泰 证券	2021082400 020529	道 通 科 技	20 21 年 08 月 24 日	898,800. 00	10,000.0 0	14	3. 5	1,187. 73		
华泰 证券	2021082400 020531	华 峰 超 纤	20 21 年 08 月 24 日	278,320. 00	49,000.0 0	14	3. 5	367.7 9		
华泰 证券	2021082400 020533	蓝 色 光 标	20 21 年 08 月 24 日	452,670. 00	79,000.0 0	14	3. 5	598.1 9		
华泰 证券	2021082400 020535	捷 成 股 份	20 21 年 08 月 24 日	388,892. 00	81,700.0 0	14	3. 5	513.9 1		
华泰 证券	2021082400 020537	豆 神 教 育	20 21 年 08 月 24 日	140,162. 00	27,700.0 0	14	3. 5	185.2 2		
华泰 证券	2021082400 020539	安 科 生 物	20 21 年 08 月 24 日	565,565. 00	45,500.0 0	14	3. 5	747.3 8		
华泰	2021082400 020541	特	20 21 年 08 月 21 日	730,132. 00	24,700.0 0	14	3. 5	964.8 5		

证 券		锐 德	年 08 月 24 日							
华 泰 证 券	2021082400 020543	长 盈 精 密	20 21 年 08 月 24 日	498,180. 00	28,500.0 0	14	3. 5	658.3 3		
华 泰 证 券	2021082400 020545	三 聚 环 保	20 21 年 08 月 24 日	350,910. 00	55,700.0 0	14	3. 5	463.7 2		
华 泰 证 券	2021082400 020547	机 器 人	20 21 年 08 月 24 日	660,478. 00	49,400.0 0	14	3. 5	872.8 0		
华 泰 证 券	2021082400 020549	红 日 药 业	20 21 年 08 月 24 日	321,300. 00	71,400.0 0	14	3. 5	424.5 9		
华 泰 证 券	2021082400 020551	顺 网 科 技	20 21 年 08 月 24 日	204,387. 00	19,300.0 0	14	3. 5	270.0 9		
华 泰 证 券	2021082400 020553	掌 趣 科 技	20 21 年 08 月 24 日	382,941. 00	109,100. 00	14	3. 5	506.0 4		

			月 24 日							
华泰 证券	2021082400 020555	神州 泰岳	20 21 年 08 月 24 日	398,864. 00	77,600.0 0	14	3. 5	527.0 9		
华泰 证券	2021082400 020557	国瓷 材料	20 21 年 08 月 24 日	1,430,68 2.00	31,800.0 0	14	3. 5	1,890. 60		
华泰 证券	2021082400 020559	长信 科技	20 21 年 08 月 24 日	786,348. 00	97,200.0 0	14	3. 5	1,039. 13		
华泰 证券	2021082400 020561	新 宙 邦	20 21 年 08 月 24 日	1,230,51 6.00	11,400.0 0	14	3. 5	1,626. 09		
华泰 证券	2021082400 020563	万 达 信 息	20 21 年 08 月 24 日	572,736. 00	47,100.0 0	14	3. 5	756.8 5		
华泰 证券	2021082400 020565	网 宿 科 技	20 21 年 08 月 24 日	482,201. 00	77,900.0 0	14	3. 5	637.2 1		

			日							
华泰 证券	2021082400 020567	碧 水 源	20 21 年 08 月 24 日	636,702. 00	87,700.0 0	14	3. 5	841.3 8		
华泰 证券	2021082400 020959	景 嘉 微	20 21 年 08 月 24 日	1,010,10 0.00	10,000.0 0	14	3. 5	1,334. 81		
华泰 证券	2021082400 020961	昆 仑 万 维	20 21 年 08 月 24 日	507,325. 00	32,500.0 0	14	3. 5	670.4 1		
华泰 证券	2021082400 020963	我 武 生 物	20 21 年 08 月 24 日	584,480. 00	10,400.0 0	14	3. 5	772.3 7		
华泰 证券	2021082400 020965	光 环 新 网	20 21 年 08 月 24 日	636,864. 00	42,800.0 0	14	3. 5	841.5 9		
华泰 证券	2021082400 020967	光 线 传 媒	20 21 年 08 月 24 日	431,050. 00	46,600.0 0	14	3. 5	569.6 2		

华泰 证券	2021082400 020969	华 宇 软 件	20 21 年 08 月 24 日	592,696. 00	32,800.0 0	14	3. 5	783.2 3		
华泰 证券	2021082400 020971	中 际 旭 创	20 21 年 08 月 24 日	861,512. 00	22,600.0 0	14	3. 5	1,138. 46		
华泰 证券	2021082400 020973	开 山 股 份	20 21 年 08 月 24 日	238,954. 00	15,700.0 0	14	3. 5	315.7 7		
华泰 证券	2021082400 020975	华 策 影 视	20 21 年 08 月 24 日	245,344. 00	45,100.0 0	14	3. 5	324.2 1		
华泰 证券	2021082400 020977	卫 宁 健 康	20 21 年 08 月 24 日	947,800. 00	67,700.0 0	14	3. 5	1,252. 49		
华泰 证券	2021082400 020979	国 瓷 材 料	20 21 年 08 月 24 日	1,430,68 2.00	31,800.0 0	14	3. 5	1,890. 60		
华泰	2021082400 020981	神 州	20 21 年 08 月 21 日	398,864. 00	77,600.0 0	14	3. 5	527.0 9		

证 券		泰 岳	年 08 月 24 日						
华 泰 证 券	2021082400 020983	掌 趣 科 技	20 21 年 08 月 24 日	382,941. 00	109,100. 00	14	3. 5	506.0 4	
华 泰 证 券	2021082400 020985	顺 网 科 技	20 21 年 08 月 24 日	204,387. 00	19,300.0 0	14	3. 5	270.0 9	
华 泰 证 券	2021082400 020987	碧 水 源	20 21 年 08 月 24 日	636,702. 00	87,700.0 0	14	3. 5	841.3 8	
华 泰 证 券	2021082400 020989	红 日 药 业	20 21 年 08 月 24 日	321,300. 00	71,400.0 0	14	3. 5	424.5 9	
华 泰 证 券	2021082400 020991	机 器 人	20 21 年 08 月 24 日	660,478. 00	49,400.0 0	14	3. 5	872.8 0	
华 泰 证 券	2021082400 020993	三 聚 环 保	20 21 年 08 月 08 日	350,910. 00	55,700.0 0	14	3. 5	463.7 2	

			月 24 日						
华泰 证券	2021082400 020995	长 盈 精 密	20 21 年 08 月 24 日	498,180. 00	28,500.0 0	14	3. 5	658.3 3	
华泰 证券	2021082400 020997	特 锐 德	20 21 年 08 月 24 日	730,132. 00	24,700.0 0	14	3. 5	964.8 5	
华泰 证券	2021082400 020999	安 科 生 物	20 21 年 08 月 24 日	565,565. 00	45,500.0 0	14	3. 5	747.3 8	
华泰 证券	2021082400 021001	豆 神 教 育	20 21 年 08 月 24 日	140,162. 00	27,700.0 0	14	3. 5	185.2 2	
华泰 证券	2021082400 021003	捷 成 股 份	20 21 年 08 月 24 日	388,892. 00	81,700.0 0	14	3. 5	513.9 1	
华泰 证券	2021082400 021005	万 达 信 息	20 21 年 08 月 24 日	572,736. 00	47,100.0 0	14	3. 5	756.8 5	

			日							
华泰 证券	2021082400 021007	华峰 超纤	20 21 年 08 月 24 日	278,320. 00	49,000.0 0	14	3. 5	367.7 9		
华泰 证券	2021082400 021009	道通 科技	20 21 年 08 月 24 日	898,800. 00	10,000.0 0	14	3. 5	1,187. 73		
华泰 证券	2021082400 021011	晶晨 股份	20 21 年 08 月 24 日	1,156,00 0.00	10,000.0 0	14	3. 5	1,527. 62		
华泰 证券	2021082400 021013	普利 制药	20 21 年 08 月 24 日	442,832. 00	10,400.0 0	14	3. 5	585.1 9		
华泰 证券	2021082400 021015	迈克 生物	20 21 年 08 月 24 日	477,090. 00	15,500.0 0	14	3. 5	630.4 6		
华泰 证券	2021082400 021017	万孚 生物	20 21 年 08 月 24 日	480,816. 00	10,600.0 0	14	3. 5	635.3 8		

华泰 证券	2021082400 021019	北京 君正	20 21 年 08 月 24 日	1,592,50 0.00	10,000.0 0	14	3. 5	2,104. 44		
华泰 证券	2021082400 021021	利 亚 德	20 21 年 08 月 24 日	834,210. 00	80,600.0 0	14	3. 5	1,102. 38		
华泰 证券	2021082400 021023	欣 旺 达	20 21 年 08 月 24 日	1,848,07 3.00	43,700.0 0	14	3. 5	2,442. 17		
华泰 证券	2021082400 021025	晶 盛 机 电	20 21 年 08 月 24 日	1,600,89 0.00	25,500.0 0	14	3. 5	2,115. 52		
华泰 证券	2021082400 021027	长 信 科 技	20 21 年 08 月 24 日	786,348. 00	97,200.0 0	14	3. 5	1,039. 13		
华泰 证券	2021082400 021029	易 华 录	20 21 年 08 月 24 日	474,000. 00	15,800.0 0	14	3. 5	626.3 8		
华泰	2021082400 021031	网 宿	20 21 年 08 月 21 日	482,201. 00	77,900.0 0	14	3. 5	637.2 1		

证 券		科 技	20 21 年 08 月 24 日							
华 泰 证 券	2021082400 021033	蓝 色 光 标	20 21 年 08 月 24 日	452,670. 00	79,000.0 0	14	3. 5	598.1 9		
华 泰 证 券	2021082400 021035	新 宙 邦	20 21 年 08 月 24 日	1,230,51 6.00	11,400.0 0	14	3. 5	1,626. 09		
华 泰 证 券	2021082400 021513	欣 旺 达	20 21 年 08 月 24 日	1,848,07 3.00	43,700.0 0	14	3. 5	2,442. 17		
华 泰 证 券	2021082400 021515	易 华 录	20 21 年 08 月 24 日	474,000. 00	15,800.0 0	14	3. 5	626.3 8		
华 泰 证 券	2021082400 021517	晶 盛 机 电	20 21 年 08 月 24 日	1,600,89 0.00	25,500.0 0	14	3. 5	2,115. 52		
华 泰 证 券	2021082400 021519	华 策 影 视	20 21 年 08 月 24 日	245,344. 00	45,100.0 0	14	3. 5	324.2 1		

			月 24 日							
华泰 证券	2021082400 021521	光 环 新 网	20 21 年 08 月 24 日	636,864. 00	42,800.0 0	14	3. 5	841.5 9		
华泰 证券	2021082400 021523	光 威 复 材	20 21 年 08 月 24 日	1,017,45 6.00	12,300.0 0	14	3. 5	1,344. 53		
华泰 证券	2021082400 021525	微 芯 生 物	20 21 年 08 月 24 日	385,800. 00	10,000.0 0	14	3. 5	509.8 2		
华泰 证券	2021082400 021563	汤 臣 倍 健	20 21 年 08 月 24 日	949,666. 00	33,700.0 0	14	3. 5	1,254. 95		
华泰 证券	2021082400 021565	迪 安 诊 断	20 21 年 08 月 24 日	544,380. 00	17,200.0 0	14	3. 5	719.3 8		
华泰 证券	2021082400 021567	东 方 国 信	20 21 年 08 月 24 日	330,240. 00	32,000.0 0	14	3. 5	436.4 0		

			日							
华泰 证券	2021082400 021569	虹软 科技	20 21 年 08 月 24 日	426,800. 00	10,000.0 0	14	3. 5	564.0 0		
华泰 证券	2021082400 021571	睿创 微纳	20 21 年 08 月 24 日	1,231,00 0.00	10,000.0 0	14	3. 5	1,626. 73		
华泰 证券	2021082400 021573	微芯 生物	20 21 年 08 月 24 日	385,800. 00	10,000.0 0	14	3. 5	509.8 2		
华泰 证券	2021082400 021575	光威 复材	20 21 年 08 月 24 日	1,017,45 6.00	12,300.0 0	14	3. 5	1,344. 53		
华泰 证券	2021082400 021577	寒锐 钴业	20 21 年 08 月 24 日	950,500. 00	10,000.0 0	14	3. 5	1,256. 05		
华泰 证券	2021082700 011855	睿创 微纳	20 21 年 08 月 27 日	1,224,00 0.00	10,000.0 0	14	3. 5	1,617. 48		

华泰 证券 券	2021082700 011857	道 通 科 技	20 21 年 08 月 27 日	831,000. 00	10,000.0 0	14	3. 5	1,098. 14		
华泰 证券 券	2021082700 011859	晶 晨 股 份	20 21 年 08 月 27 日	1,117,50 0.00	10,000.0 0	14	3. 5	1,476. 74		
华泰 证券 券	2021082700 011861	虹 软 科 技	20 21 年 08 月 27 日	408,500. 00	10,000.0 0	14	3. 5	539.8 2		
华泰 证券 券	2021082700 011863	昆 仑 万 维	20 21 年 08 月 27 日	527,475. 00	32,500.0 0	14	3. 5	697.0 4		
华泰 证券 券	2021082700 011865	华 峰 超 纤	20 21 年 08 月 27 日	263,620. 00	49,000.0 0	14	3. 5	348.3 7		
华泰 证券 券	2021082700 011867	易 华 录	20 21 年 08 月 27 日	531,038. 00	15,800.0 0	14	3. 5	701.7 5		
华泰	2021082700 011881	新	20 21	1,152,19 8.00	11,400.0 0	14	3. 5	1,522. 59		

证 券		宙 邦	年 08 月 27 日						
华 泰 证 券	2021082700 011883	中 际 旭 创	20 21 年 08 月 27 日	818,346. 00	22,600.0 0	14	3. 5	1,081. 42	
华 泰 证 券	2021082700 011885	神 州 泰 岳	20 21 年 08 月 27 日	392,656. 00	77,600.0 0	14	3. 5	518.8 8	
华 泰 证 券	2021082700 011887	掌 趣 科 技	20 21 年 08 月 27 日	390,578. 00	109,100. 00	14	3. 5	516.1 4	
华 泰 证 券	2021082700 011889	卫 宁 健 康	20 21 年 08 月 27 日	924,782. 00	67,700.0 0	14	3. 5	1,222. 07	
华 泰 证 券	2021082700 011909	豆 神 教 育	20 21 年 08 月 27 日	128,528. 00	27,700.0 0	14	3. 5	169.8 5	
华 泰 证 券	2021082700 011911	蓝 色 光 标	20 21 年 08 月 08	452,670. 00	79,000.0 0	14	3. 5	598.1 9	

			月 27 日							
华泰 证 券	2021082700 011913	寒 锐 钻 业	20 21 年 08 月 27 日	977,200. 00	10,000.0 0	14	3. 5	1,291. 34		
华泰 证 券	2021082700 011915	光 威 复 材	20 21 年 08 月 27 日	919,794. 00	12,300.0 0	14	3. 5	1,215. 48		
华泰 证 券	2021082700 011917	机 器 人	20 21 年 08 月 27 日	535,496. 00	49,400.0 0	14	3. 5	707.6 4		
华泰 证 券	2021082700 012813	华 峰 超 纤	20 21 年 08 月 27 日	263,620. 00	49,000.0 0	14	3. 5	348.3 7		
华泰 证 券	2021082700 012815	光 威 复 材	20 21 年 08 月 27 日	919,794. 00	12,300.0 0	14	3. 5	1,215. 48		
华泰 证 券	2021082700 012817	易 华 录	20 21 年 08 月 27 日	531,038. 00	15,800.0 0	14	3. 5	701.7 5		

			日							
华泰 证券	2021082700 012819	豆 神 教 育	20 21 年 08 月 27 日	128,528. 00	27,700.0 0	14	3. 5	169.8 5		
华泰 证券	2021082700 012821	碧 水 源	20 21 年 08 月 27 日	634,071. 00	87,700.0 0	14	3. 5	837.9 0		
华泰 证券	2021082700 012823	光 线 传 媒	20 21 年 08 月 27 日	427,322. 00	46,600.0 0	14	3. 5	564.6 9		
华泰 证券	2021082700 012825	欣 旺 达	20 21 年 08 月 27 日	1,787,33 0.00	43,700.0 0	14	3. 5	2,361. 90		
华泰 证券	2021082700 012827	寒 锐 钻 业	20 21 年 08 月 27 日	977,200. 00	10,000.0 0	14	3. 5	1,291. 34		
华泰 证券	2021082700 012829	新 宙 邦	20 21 年 08 月 27 日	1,152,19 8.00	11,400.0 0	14	3. 5	1,522. 59		

华泰 证券	2021082700 012831	三 聚 环 保	20 21 年 08 月 27 日	345,340. 00	55,700.0 0	14	3. 5	456.3 6		
华泰 证券	2021082700 012833	光 环 新 网	20 21 年 08 月 27 日	622,740. 00	42,800.0 0	14	3. 5	822.9 3		
华泰 证券	2021082700 012835	神 州 泰 岳	20 21 年 08 月 27 日	392,656. 00	77,600.0 0	14	3. 5	518.8 8		
华泰 证券	2021082700 012837	普 利 制 药	20 21 年 08 月 27 日	426,400. 00	10,400.0 0	14	3. 5	563.4 7		
华泰 证券	2021082700 012839	网 宿 科 技	20 21 年 08 月 27 日	477,527. 00	77,900.0 0	14	3. 5	631.0 4		
华泰 证券	2021082700 012841	捷 成 股 份	20 21 年 08 月 27 日	384,807. 00	81,700.0 0	14	3. 5	508.5 1		
华泰	2021082700 012843	汤 臣	20 21 年 08 月 21 日	909,563. 00	33,700.0 0	14	3. 5	1,201. 96		

证 券		倍 健	年 08 月 27 日						
华 泰 证 券	2021082700 012845	晶 盛 机 电	20 21 年 08 月 27 日	1,829,88 0.00	25,500.0 0	14	3. 5	2,418. 13	
华 泰 证 券	2021082700 012847	迈 克 生 物	20 21 年 08 月 27 日	458,800. 00	15,500.0 0	14	3. 5	606.2 9	
华 泰 证 券	2021082700 012849	昆 仑 万 维	20 21 年 08 月 27 日	527,475. 00	32,500.0 0	14	3. 5	697.0 4	
华 泰 证 券	2021082700 012851	红 日 药 业	20 21 年 08 月 27 日	319,872. 00	71,400.0 0	14	3. 5	422.7 0	
华 泰 证 券	2021082700 012853	微 芯 生 物	20 21 年 08 月 27 日	368,900. 00	10,000.0 0	14	3. 5	487.4 9	
华 泰 证 券	2021082700 012855	中 际 旭 创	20 21 年 08 月 27 日	818,346. 00	22,600.0 0	14	3. 5	1,081. 42	

			月 27 日						
华泰 证券	2021082700 012857	利 亚 德	20 21 年 08 月 27 日	808,418. 00	80,600.0 0	14	3. 5	1,068. 30	
华泰 证券	2021082700 012859	开 山 股 份	20 21 年 08 月 27 日	248,217. 00	15,700.0 0	14	3. 5	328.0 1	
华泰 证券	2021082700 012861	安 科 生 物	20 21 年 08 月 27 日	557,375. 00	45,500.0 0	14	3. 5	736.5 5	
华泰 证券	2021082700 012863	长 信 科 技	20 21 年 08 月 27 日	691,092. 00	97,200.0 0	14	3. 5	913.2 6	
华泰 证券	2021082700 012865	掌 趣 科 技	20 21 年 08 月 27 日	390,578. 00	109,100. 00	14	3. 5	516.1 4	
华泰 证券	2021082700 012867	卫 宁 健 康	20 21 年 08 月 27 日	924,782. 00	67,700.0 0	14	3. 5	1,222. 07	

			日							
华泰 证券	2021082700 012869	华 策 影 视	20 21 年 08 月 27 日	251,207. 00	45,100.0 0	14	3. 5	331.9 6		
华泰 证券	2021082700 012871	国 瓷 材 料	20 21 年 08 月 27 日	1,462,48 2.00	31,800.0 0	14	3. 5	1,932. 62		
华泰 证券	2021082700 012873	东 方 国 信	20 21 年 08 月 27 日	321,920. 00	32,000.0 0	14	3. 5	425.4 1		
华泰 证券	2021082700 012875	华 宇 软 件	20 21 年 08 月 27 日	589,416. 00	32,800.0 0	14	3. 5	778.8 9		
华泰 证券	2021082700 012877	特 锐 德	20 21 年 08 月 27 日	797,316. 00	24,700.0 0	14	3. 5	1,053. 63		
华泰 证券	2021082700 012879	蓝 色 光 标	20 21 年 08 月 27 日	452,670. 00	79,000.0 0	14	3. 5	598.1 9		

华泰 证券 券	2021082700 012881	景 嘉 微	20 21 年 08 月 27 日	1,253,20 0.00	10,000.0 0	14	3. 5	1,656. 06		
华泰 证券 券	2021082700 012883	万 孚 生 物	20 21 年 08 月 27 日	474,562. 00	10,600.0 0	14	3. 5	627.1 2		
华泰 证券 券	2021082700 012885	万 达 信 息	20 21 年 08 月 27 日	554,838. 00	47,100.0 0	14	3. 5	733.2 0		
华泰 证券 券	2021082700 012887	机 器 人	20 21 年 08 月 27 日	535,496. 00	49,400.0 0	14	3. 5	707.6 4		
华泰 证券 券	2021082700 012889	顺 网 科 技	20 21 年 08 月 27 日	200,720. 00	19,300.0 0	14	3. 5	265.2 4		
华泰 证券 券	2021082700 012891	长 盈 精 密	20 21 年 08 月 27 日	481,650. 00	28,500.0 0	14	3. 5	636.4 8		
华泰 证券 券	2021082700 012893	北 京	20 21 年 08 月 27 日	1,516,50 0.00	10,000.0 0	14	3. 5	2,004. 00		

证 券		君 正	年 08 月 27 日							
华 泰 证 券	2021082700 012895	我 武 生 物	20 21 年 08 月 27 日	561,808. 00	10,400.0 0	14	3. 5	742.4 1		
华 泰 证 券	2021082700 012897	迪 安 诊 断	20 21 年 08 月 27 日	538,532. 00	17,200.0 0	14	3. 5	711.6 5		
华 泰 证 券	2021082700 012899	东 方 国 信	20 21 年 08 月 27 日	321,920. 00	32,000.0 0	14	3. 5	425.4 1		
华 泰 证 券	2021082700 012901	迈 克 生 物	20 21 年 08 月 27 日	458,800. 00	15,500.0 0	14	3. 5	606.2 9		
华 泰 证 券	2021082700 012903	网 宿 科 技	20 21 年 08 月 27 日	477,527. 00	77,900.0 0	14	3. 5	631.0 4		
华 泰 证 券	2021082700 012905	安 科 生 物	20 21 年 08 月 27 日	557,375. 00	45,500.0 0	14	3. 5	736.5 5		

			月 27 日							
华泰 证券	2021082700 012907	万孚生 物	20 21 年 08 月 27 日	474,562. 00	10,600.0 0	14	3. 5	627.1 2		
华泰 证券	2021082700 012909	顺网科 技	20 21 年 08 月 27 日	200,720. 00	19,300.0 0	14	3. 5	265.2 4		
华泰 证券	2021082700 012911	晶盛机 电	20 21 年 08 月 27 日	1,829,88 0.00	25,500.0 0	14	3. 5	2,418. 13		
华泰 证券	2021082700 012913	光线传 媒	20 21 年 08 月 27 日	427,322. 00	46,600.0 0	14	3. 5	564.6 9		
华泰 证券	2021082700 012915	捷成股 份	20 21 年 08 月 27 日	384,807. 00	81,700.0 0	14	3. 5	508.5 1		
华泰 证券	2021082700 012917	汤臣倍 健	20 21 年 08 月 27 日	909,563. 00	33,700.0 0	14	3. 5	1,201. 96		

			日							
华泰 证券	2021082700 012919	国 瓷 材 料	20 21 年 08 月 27 日	1,462,48 2.00	31,800.0 0	14	3. 5	1,932. 62		
华泰 证券	2021082700 012921	利 亚 德	20 21 年 08 月 27 日	808,418. 00	80,600.0 0	14	3. 5	1,068. 30		
华泰 证券	2021082700 012923	长 盈 精 密	20 21 年 08 月 27 日	481,650. 00	28,500.0 0	14	3. 5	636.4 8		
华泰 证券	2021082700 012925	我 武 生 物	20 21 年 08 月 27 日	561,808. 00	10,400.0 0	14	3. 5	742.4 1		
华泰 证券	2021082700 012927	光 环 新 网	20 21 年 08 月 27 日	622,740. 00	42,800.0 0	14	3. 5	822.9 3		
华泰 证券	2021082700 012929	万 达 信 息	20 21 年 08 月 27 日	554,838. 00	47,100.0 0	14	3. 5	733.2 0		

华泰 证券	2021082700 012931	迪 安 诊 断	20 21 年 08 月 27 日	538,532. 00	17,200.0 0	14	3. 5	711.6 5		
华泰 证券	2021082700 012933	华 宇 软 件	20 21 年 08 月 27 日	589,416. 00	32,800.0 0	14	3. 5	778.8 9		
华泰 证券	2021082700 012935	普 利 制 药	20 21 年 08 月 27 日	426,400. 00	10,400.0 0	14	3. 5	563.4 7		
华泰 证券	2021082700 012937	三 聚 环 保	20 21 年 08 月 27 日	345,340. 00	55,700.0 0	14	3. 5	456.3 6		
华泰 证券	2021082700 012939	特 锐 德	20 21 年 08 月 27 日	797,316. 00	24,700.0 0	14	3. 5	1,053. 63		
华泰 证券	2021082700 012949	景 嘉 微	20 21 年 08 月 27 日	1,253,20 0.00	10,000.0 0	14	3. 5	1,656. 06		
华泰	2021082700 012951	北 京	20 21	1,516,50 0.00	10,000.0 0	14	3. 5	2,004. 00		

证 券		君 正	年 08 月 27 日						
华 泰 证 券	2021082700 012953	碧 水 源	20 21 年 08 月 27 日	634,071. 00	87,700.0 0	14	3. 5	837.9 0	
华 泰 证 券	2021082700 012955	红 日 药 业	20 21 年 08 月 27 日	319,872. 00	71,400.0 0	14	3. 5	422.7 0	
华 泰 证 券	2021082700 012961	开 山 股 份	20 21 年 08 月 27 日	248,217. 00	15,700.0 0	14	3. 5	328.0 1	
华 泰 证 券	2021082700 013237	晶 晨 股 份	20 21 年 08 月 27 日	1,117,50 0.00	10,000.0 0	14	3. 5	1,476. 74	
华 泰 证 券	2021082700 013239	道 通 科 技	20 21 年 08 月 27 日	831,000. 00	10,000.0 0	14	3. 5	1,098. 14	
华 泰 证 券	2021082700 013241	睿 创 微 纳	20 21 年 08 月 08 日	1,224,00 0.00	10,000.0 0	14	3. 5	1,617. 48	

			月 27 日							
华泰 证券	2021082700 013243	华策 影视	20 21 年 08 月 27 日	251,207. 00	45,100.0 0	14	3. 5	331.9 6		
华泰 证券	2021082700 013245	长信 科技	20 21 年 08 月 27 日	691,092. 00	97,200.0 0	14	3. 5	913.2 6		
华泰 证券	2021082700 013247	欣 旺 达	20 21 年 08 月 27 日	1,787,33 0.00	43,700.0 0	14	3. 5	2,361. 90		
华泰 证券	2021082700 013249	虹 软 科 技	20 21 年 08 月 27 日	408,500. 00	10,000.0 0	14	3. 5	539.8 2		
华泰 证券	2021082700 013251	微 芯 生 物	20 21 年 08 月 27 日	368,900. 00	10,000.0 0	14	3. 5	487.4 9		
华泰 证券	2021083000 013757	华 峰 超 纤	20 21 年 08 月 30	260,190. 00	49,000.0 0	14	3. 5	343.8 3		

			日						
华泰 证券	2021083000 013759	万孚 生物	20 21 年 08 月 30 日	463,750. 00	10,600.0 0	14	3. 5	612.8 3	
华泰 证券	2021083000 013761	机 器 人	20 21 年 08 月 30 日	553,774. 00	49,400.0 0	14	3. 5	731.7 9	
华泰 证券	2021083000 013763	碧 水 源	20 21 年 08 月 30 日	658,627. 00	87,700.0 0	14	3. 5	870.3 5	
华泰 证券	2021083000 013765	华 策 影 视	20 21 年 08 月 30 日	250,305. 00	45,100.0 0	14	3. 5	330.7 7	
华泰 证券	2021083000 013767	欣 旺 达	20 21 年 08 月 30 日	1,698,18 2.00	43,700.0 0	14	3. 5	2,244. 09	
华泰 证券	2021083000 013769	晶 盛 机 电	20 21 年 08 月 30 日	1,958,40 0.00	25,500.0 0	14	3. 5	2,587. 96	

华泰 证券	2021083000 013771	特 锐 德	20 21 年 08 月 30 日	780,026. 00	24,700.0 0	14	3. 5	1,030. 78		
华泰 证券	2021083000 013773	普 利 制 药	20 21 年 08 月 30 日	418,080. 00	10,400.0 0	14	3. 5	552.4 8		
华泰 证券	2021083000 013775	华 宇 软 件	20 21 年 08 月 30 日	471,664. 00	32,800.0 0	14	3. 5	623.2 9		
华泰 证券	2021083000 013777	长 信 科 技	20 21 年 08 月 30 日	696,924. 00	97,200.0 0	14	3. 5	920.9 6		
华泰 证券	2021083000 013779	汤 臣 倍 健	20 21 年 08 月 30 日	869,460. 00	33,700.0 0	14	3. 5	1,148. 96		
华泰 证券	2021083000 013781	新 宙 邦	20 21 年 08 月 30 日	1,247,61 6.00	11,400.0 0	14	3. 5	1,648. 68		
华泰	2021083000 013783	利	20 21	810,030. 00	80,600.0 0	14	3. 5	1,070. 43		

证 券		亚 德	年 08 月 30 日							
华 泰 证 券	2021083000 013785	迈 克 生 物	20 21 年 08 月 30 日	453,220. 00	15,500.0 0	14	3. 5	598.9 2		
华 泰 证 券	2021083000 013787	神 州 泰 岳	20 21 年 08 月 30 日	387,224. 00	77,600.0 0	14	3. 5	511.7 0		
华 泰 证 券	2021083000 013789	长 盈 精 密	20 21 年 08 月 30 日	483,360. 00	28,500.0 0	14	3. 5	638.7 4		
华 泰 证 券	2021083000 013791	光 环 新 网	20 21 年 08 月 30 日	610,756. 00	42,800.0 0	14	3. 5	807.0 9		
华 泰 证 券	2021083000 013793	我 武 生 物	20 21 年 08 月 30 日	546,728. 00	10,400.0 0	14	3. 5	722.4 8		
华 泰 证 券	2021083000 013795	安 科 生 物	20 21 年 08 月 30 日	544,635. 00	45,500.0 0	14	3. 5	719.7 2		

			月 30 日						
华泰 证券	2021083000 013797	光 威 复 材	20 21 年 08 月 30 日	917,703. 00	12,300.0 0	14	3. 5	1,212. 71	
华泰 证券	2021083000 013799	迪 安 诊 断	20 21 年 08 月 30 日	525,288. 00	17,200.0 0	14	3. 5	694.1 5	
华泰 证券	2021083000 013801	开 山 股 份	20 21 年 08 月 30 日	239,582. 00	15,700.0 0	14	3. 5	316.6 0	
华泰 证券	2021083000 013803	顺 网 科 技	20 21 年 08 月 30 日	209,405. 00	19,300.0 0	14	3. 5	276.7 2	
华泰 证券	2021083000 013805	光 线 传 媒	20 21 年 08 月 30 日	431,516. 00	46,600.0 0	14	3. 5	570.2 3	
华泰 证券	2021083000 013807	三 聚 环 保	20 21 年 08 月 30 日	340,327. 00	55,700.0 0	14	3. 5	449.7 3	

			日						
华泰 证券	2021083000 013809	掌趣 科技	20 21 年 08 月 30 日	396,033. 00	109,100. 00	14	3. 5	523.3 4	
华泰 证券	2021083000 013811	红日 药业	20 21 年 08 月 30 日	315,588. 00	71,400.0 0	14	3. 5	417.0 4	
华泰 证券	2021083000 013813	捷成 股份	20 21 年 08 月 30 日	387,258. 00	81,700.0 0	14	3. 5	511.7 5	
华泰 证券	2021083000 013815	东方 国信	20 21 年 08 月 30 日	318,400. 00	32,000.0 0	14	3. 5	420.7 6	
华泰 证券	2021083000 013817	昆仑 万维	20 21 年 08 月 30 日	547,300. 00	32,500.0 0	14	3. 5	723.2 4	
华泰 证券	2021083000 013819	万达 信息	20 21 年 08 月 30 日	586,866. 00	47,100.0 0	14	3. 5	775.5 2	

华泰 证券	2021083000 013821	易 华 录	20 21 年 08 月 30 日	559,320. 00	15,800.0 0	14	3. 5	739.1 2		
华泰 证券	2021083000 013823	网 宿 科 技	20 21 年 08 月 30 日	479,085. 00	77,900.0 0	14	3. 5	633.1 0		
华泰 证券	2021083000 013825	豆 神 教 育	20 21 年 08 月 30 日	133,514. 00	27,700.0 0	14	3. 5	176.4 3		
华泰 证券	2021083000 013827	国 瓷 材 料	20 21 年 08 月 30 日	1,442,76 6.00	31,800.0 0	14	3. 5	1,906. 57		
华泰 证券	2021083000 013829	蓝 色 光 标	20 21 年 08 月 30 日	462,150. 00	79,000.0 0	14	3. 5	610.7 2		
华泰 证券	2021083000 013831	中 际 旭 创	20 21 年 08 月 30 日	819,476. 00	22,600.0 0	14	3. 5	1,082. 91		
华泰	2021083000 013833	微 芯	20 21 年 08 月 30 日	360,700. 00	10,000.0 0	14	3. 5	476.6 5		

证 券		生 物	年 08 月 30 日							
华 泰 证 券	2021083000 013835	晶 晨 股 份	20 21 年 08 月 30 日	1,080,00 0.00	10,000.0 0	14	3. 5	1,427. 18		
华 泰 证 券	2021083000 013837	睿 创 微 纳	20 21 年 08 月 30 日	1,256,00 0.00	10,000.0 0	14	3. 5	1,659. 76		
华 泰 证 券	2021083000 013839	虹 软 科 技	20 21 年 08 月 30 日	410,900. 00	10,000.0 0	14	3. 5	542.9 9		
兴 业 证 券	2021090100 015941	特 锐 德	20 21 年 09 月 01 日	379,086. 00	12,300.0 0	14	3. 2	458.0 1		
兴 业 证 券	2021090100 015943	豆 神 教 育	20 21 年 09 月 01 日	61,272.0 0	13,800.0 0	14	3. 2	74.03		
兴 业 证 券	2021090100 015945	捷 成 股 份	20 21 年 09 月 09	199,512. 00	40,800.0 0	14	3. 2	241.0 5		

			月 01 日						
兴 业 证 券	2021090100 015947	长 盈 精 密	20 21 年 09 月 01 日	237,850. 00	14,200.0 0	14	3. 2	287.3 7	
兴 业 证 券	2021090100 015949	安 科 生 物	20 21 年 09 月 01 日	269,222. 00	22,700.0 0	14	3. 2	325.2 7	
兴 业 证 券	2021090100 015951	蓝 色 光 标	20 21 年 09 月 01 日	231,075. 00	39,500.0 0	14	3. 2	279.1 8	
兴 业 证 券	2021090100 015953	华 宇 软 件	20 21 年 09 月 01 日	199,424. 00	16,400.0 0	14	3. 2	240.9 4	
兴 业 证 券	2021090100 015955	华 策 影 视	20 21 年 09 月 01 日	130,950. 00	22,500.0 0	14	3. 2	158.2 1	
兴 业 证 券	2021090100 015957	掌 趣 科 技	20 21 年 09 月 01 日	201,105. 00	54,500.0 0	14	3. 2	242.9 7	

			日						
兴 业 证 券	2021090100 015959	利 亚 德	20 21 年 09 月 01 日	393,731. 00	40,300.0 0	14	3. 2	475.7 1	
兴 业 证 券	2021090100 015961	开 山 股 份	20 21 年 09 月 01 日	236,756. 00	15,700.0 0	14	3. 2	286.0 5	
兴 业 证 券	2021090100 015963	易 华 录	20 21 年 09 月 01 日	524,718. 00	15,800.0 0	14	3. 2	633.9 6	
兴 业 证 券	2021090100 015965	神 州 泰 岳	20 21 年 09 月 01 日	188,180. 00	38,800.0 0	14	3. 2	227.3 6	
兴 业 证 券	2021090100 016537	万 达 信 息	20 21 年 09 月 01 日	307,615. 00	23,500.0 0	14	3. 2	371.6 6	
兴 业 证 券	2021090100 016539	光 线 传 媒	20 21 年 09 月 01 日	226,709. 00	23,300.0 0	14	3. 2	273.9 1	

兴 业 证 券	2021090100 016541	国 瓷 材 料	20 21 年 09 月 01 日	730,446. 00	15,900.0 0	14	3. 2	882.5 2		
兴 业 证 券	2021090100 016543	红 日 药 业	20 21 年 09 月 01 日	159,936. 00	35,700.0 0	14	3. 2	193.2 3		
兴 业 证 券	2021090100 016545	光 环 新 网	20 21 年 09 月 01 日	304,522. 00	21,400.0 0	14	3. 2	367.9 2		
兴 业 证 券	2021090100 016547	昆 仑 万 维	20 21 年 09 月 01 日	280,260. 00	16,200.0 0	14	3. 2	338.6 1		
兴 业 证 券	2021090100 016549	虹 软 科 技	20 21 年 09 月 01 日	417,500. 00	10,000.0 0	14	3. 2	504.4 2		
兴 业 证 券	2021090100 016551	睿 创 微 纳	20 21 年 09 月 01 日	1,187,70 0.00	10,000.0 0	14	3. 2	1,434. 98		
兴 业	2021090100 016553	东 方	20 21	156,320. 00	16,000.0 0	14	3. 2	188.8 7		

证 券		国 信	年 09 月 01 日							
兴 业 证 券	2021090100 016555	迪 安 诊 断	20 21 年 09 月 01 日	501,208. 00	17,200.0 0	14	3. 2	605.5 6		
兴 业 证 券	2021090100 016557	汤 臣 倍 健	20 21 年 09 月 01 日	426,552. 00	16,800.0 0	14	3. 2	515.3 6		
兴 业 证 券	2021090100 016559	华 峰 超 纤	20 21 年 09 月 01 日	133,770. 00	24,500.0 0	14	3. 2	161.6 2		
兴 业 证 券	2021090100 016561	三 聚 环 保	20 21 年 09 月 01 日	179,310. 00	27,800.0 0	14	3. 2	216.6 4		
兴 业 证 券	2021090100 016563	机 器 人	20 21 年 09 月 01 日	270,465. 00	24,700.0 0	14	3. 2	326.7 8		
兴 业 证 券	2021090100 016565	网 宿 科 技	20 21 年 09 月 01 日	232,233. 00	38,900.0 0	14	3. 2	280.5 8		

			月 01 日						
兴 业 证 券	2021090100 016567	碧 水 源	20 21 年 09 月 01 日	328,938. 00	43,800.0 0	14	3. 2	397.4 2	
兴 业 证 券	2021090100 016569	新 宙 邦	20 21 年 09 月 01 日	1,231,42 8.00	11,400.0 0	14	3. 2	1,487. 81	
华 泰 证 券	2021090100 016623	易 华 录	20 21 年 09 月 01 日	345,384. 00	10,400.0 0	14	3. 5	456.4 1	
华 泰 证 券	2021090100 016625	新 宙 邦	20 21 年 09 月 01 日	1,199,02 2.00	11,100.0 0	14	3. 5	1,584. 47	
华 泰 证 券	2021090100 016925	开 山 股 份	20 21 年 09 月 01 日	162,864. 00	10,800.0 0	14	3. 5	215.2 2	
华 泰 证 券	2021090100 016987	万 孚 生 物	20 21 年 09 月 01 日	436,617. 00	10,300.0 0	14	3. 5	576.9 8	

			日							
华泰 证券	2021090100 016989	普利 制药	20 21 年 09 月 01 日	402,900. 00	10,200.0 0	14	3. 5	532.4 2		
华泰 证券	2021090100 016991	迪安 诊断	20 21 年 09 月 01 日	512,864. 00	17,600.0 0	14	3. 5	677.7 3		
兴业 证券	2021090100 017191	欣 旺 达	20 21 年 09 月 01 日	815,320. 00	21,800.0 0	14	3. 2	985.0 7		
兴业 证券	2021090100 017193	北京 君正	20 21 年 09 月 01 日	1,428,80 0.00	10,000.0 0	14	3. 2	1,726. 27		
兴业 证券	2021090100 017195	顺网 科技	20 21 年 09 月 01 日	210,563. 00	19,300.0 0	14	3. 2	254.4 0		
兴业 证券	2021090100 017197	长信 科技	20 21 年 09 月 01 日	342,144. 00	48,600.0 0	14	3. 2	413.3 8		

兴业 证券	2021090100 017199	晶 盛 机 电	20 21 年 09 月 01 日	976,122. 00	12,700.0 0	14	3. 2	1,179. 35		
兴业 证券	2021090100 017201	中 际 旭 创	20 21 年 09 月 01 日	403,184. 00	11,300.0 0	14	3. 2	487.1 3		
华泰 证券	2021090100 017415	华 策 影 视	20 21 年 09 月 01 日	132,114. 00	22,700.0 0	14	3. 5	174.5 8		
华泰 证券	2021090100 017417	华 宇 软 件	20 21 年 09 月 01 日	200,640. 00	16,500.0 0	14	3. 5	265.1 4		
华泰 证券	2021090100 017419	蓝 色 光 标	20 21 年 09 月 01 日	231,660. 00	39,600.0 0	14	3. 5	306.1 3		
华泰 证券	2021090100 017421	特 锐 德	20 21 年 09 月 01 日	382,168. 00	12,400.0 0	14	3. 5	505.0 2		
华泰	2021090100 017423	捷 成	20 21 年 09 月 21 日	200,001. 00	40,900.0 0	14	3. 5	264.2 9		

证 券		股 份	年 09 月 01 日							
华 泰 证 券	2021090100 017425	网 宿 科 技	20 21 年 09 月 01 日	232,830. 00	39,000.0 0	14	3. 5	307.6 8		
华 泰 证 券	2021090100 017427	碧 水 源	20 21 年 09 月 01 日	330,440. 00	44,000.0 0	14	3. 5	436.6 7		
华 泰 证 券	2021090100 017429	万 达 信 息	20 21 年 09 月 01 日	308,924. 00	23,600.0 0	14	3. 5	408.2 3		
华 泰 证 券	2021090100 017431	机 器 人	20 21 年 09 月 01 日	271,560. 00	24,800.0 0	14	3. 5	358.8 6		
华 泰 证 券	2021090100 017433	华 峰 超 纤	20 21 年 09 月 01 日	133,770. 00	24,500.0 0	14	3. 5	176.7 7		
华 泰 证 券	2021090100 017435	汤 臣 倍 健	20 21 年 09 月 01 日	429,091. 00	16,900.0 0	14	3. 5	567.0 3		

			月 01 日							
华泰 证券	2021090100 017437	东方 国信	20 21 年 09 月 01 日	157,297. 00	16,100.0 0	14	3. 5	207.8 6		
华泰 证券	2021090100 017567	我武 生物	20 21 年 09 月 01 日	875,330. 00	17,000.0 0	14	3. 5	1,156. 72		
华泰 证券	2021090100 017569	光威 复材	20 21 年 09 月 01 日	1,201,79 2.00	16,400.0 0	14	3. 5	1,588. 13		
华泰 证券	2021090100 018737	红日 药业	20 21 年 09 月 01 日	159,936. 00	35,700.0 0	14	3. 5	211.3 5		
华泰 证券	2021090100 018739	安科 生物	20 21 年 09 月 01 日	270,408. 00	22,800.0 0	14	3. 5	357.3 4		
华泰 证券	2021090100 018741	长盈 精密	20 21 年 09 月 01 日	239,525. 00	14,300.0 0	14	3. 5	316.5 2		

			日						
华泰 证券	2021090100 018743	晶 盛 机 电	20 21 年 09 月 01 日	983,808. 00	12,800.0 0	14	3. 5	1,300. 07	
华泰 证券	2021090100 018745	汤 臣 倍 健	20 21 年 09 月 01 日	429,091. 00	16,900.0 0	14	3. 5	567.0 3	
华泰 证券	2021090100 018747	华 宇 软 件	20 21 年 09 月 01 日	200,640. 00	16,500.0 0	14	3. 5	265.1 4	
华泰 证券	2021090100 018749	华 策 影 视	20 21 年 09 月 01 日	132,114. 00	22,700.0 0	14	3. 5	174.5 8	
华泰 证券	2021090100 018751	掌 趣 科 技	20 21 年 09 月 01 日	202,212. 00	54,800.0 0	14	3. 5	267.2 2	
华泰 证券	2021090100 018753	欣 旺 达	20 21 年 09 月 01 日	819,060. 00	21,900.0 0	14	3. 5	1,082. 36	

华泰 证券 券	2021090100 018755	中 际 旭 创	20 21 年 09 月 01 日	403,184. 00	11,300.0 0	14	3. 5	532.7 9		
华泰 证券 券	2021090100 018757	东 方 国 信	20 21 年 09 月 01 日	157,297. 00	16,100.0 0	14	3. 5	207.8 6		
华泰 证券 券	2021090100 018759	顺 网 科 技	20 21 年 09 月 01 日	109,100. 00	10,000.0 0	14	3. 5	144.1 7		
华泰 证券 券	2021090100 018761	利 亚 德	20 21 年 09 月 01 日	394,708. 00	40,400.0 0	14	3. 5	521.5 9		
华泰 证券 券	2021090100 018763	神 州 泰 岳	20 21 年 09 月 01 日	189,150. 00	39,000.0 0	14	3. 5	249.9 6		
华泰 证券 券	2021090100 018765	国 瓷 材 料	20 21 年 09 月 01 日	730,446. 00	15,900.0 0	14	3. 5	965.2 6		
华泰 证券 券	2021090100 018767	昆 仑	20 21 年 09 月 21 日	281,990. 00	16,300.0 0	14	3. 5	372.6 4		

证 券		万 维	年 09 月 01 日							
华 泰 证 券	2021090100 018769	华 峰 超 纤	20 21 年 09 月 01 日	133,770. 00	24,500.0 0	14	3. 5	176.7 7		
华 泰 证 券	2021090100 018771	光 环 新 网	20 21 年 09 月 01 日	304,522. 00	21,400.0 0	14	3. 5	402.4 2		
华 泰 证 券	2021090100 018773	长 信 科 技	20 21 年 09 月 01 日	343,552. 00	48,800.0 0	14	3. 5	453.9 9		
华 泰 证 券	2021090100 018781	光 线 传 媒	20 21 年 09 月 01 日	225,736. 00	23,200.0 0	14	3. 5	298.3 0		
华 泰 证 券	2021090100 018783	捷 成 股 份	20 21 年 09 月 01 日	200,001. 00	40,900.0 0	14	3. 5	264.2 9		
华 泰 证 券	2021090100 018785	特 锐	20 21 年 09 月 01 日	382,168. 00	12,400.0 0	14	3. 5	505.0 2		

		德	月							
			01							
			日							
			20							
			21							
			年							
			09							
			月							
华泰	2021090100	万	01	308,924.	23,600.0		3.	408.2		
证券	018787	达	日	00	0	14	5	3		
		信								
		息								
			20							
			21							
			年							
			09							
			月							
华泰	2021090100	豆	01	61,272.0	13,800.0		3.			
证券	018789	神	日	0	0	14	5	80.97		
		教								
		育								
			20							
			21							
			年							
			09							
			月							
华泰	2021090100	碧	01	330,440.	44,000.0		3.	436.6		
证券	018791	水	日	00	0	14	5	7		
		源								
			20							
			21							
			年							
			09							
			月							
华泰	2021090100	三	01	179,955.	27,900.0		3.	237.8		
证券	018793	聚	日	00	0	14	5	0		
		环								
		保								
			20							
			21							
			年							
			09							
			月							
华泰	2021090100	机	01	271,560.	24,800.0		3.	358.8		
证券	018795	器	日	00	0	14	5	6		
		人								
			20							
			21							
			年							
			09							
			月							
华泰	2021090100	网	01	232,830.	39,000.0		3.	307.6		
证券	018797	宿	日	00	0	14	5	8		
		科								
		技								

			日						
华泰 证券	2021090100 018799	蓝色 光标	20 21 年 09 月 01 日	231,660. 00	39,600.0 0	14	3. 5	306.1 3	
华泰 证券	2021090100 018867	顺网 科技	20 21 年 09 月 01 日	109,100. 00	10,000.0 0	14	3. 5	144.1 7	
华泰 证券	2021090100 018869	中际 旭创	20 21 年 09 月 01 日	403,184. 00	11,300.0 0	14	3. 5	532.7 9	
华泰 证券	2021090100 018871	掌趣 科技	20 21 年 09 月 01 日	202,212. 00	54,800.0 0	14	3. 5	267.2 2	
华泰 证券	2021090100 018873	光环 新网	20 21 年 09 月 01 日	304,522. 00	21,400.0 0	14	3. 5	402.4 2	
华泰 证券	2021090100 018875	利 亚 德	20 21 年 09 月 01 日	394,708. 00	40,400.0 0	14	3. 5	521.5 9	

华泰 证券 券	2021090100 018877	欣 旺 达	20 21 年 09 月 01 日	819,060. 00	21,900.0 0	14	3. 5	1,082. 36		
华泰 证券 券	2021090100 018879	安 科 生 物	20 21 年 09 月 01 日	270,408. 00	22,800.0 0	14	3. 5	357.3 4		
华泰 证券 券	2021090100 018881	长 盈 精 密	20 21 年 09 月 01 日	239,525. 00	14,300.0 0	14	3. 5	316.5 2		
华泰 证券 券	2021090100 018883	豆 神 教 育	20 21 年 09 月 01 日	61,272.0 0	13,800.0 0	14	3. 5	80.97		
华泰 证券 券	2021090100 018885	三 聚 环 保	20 21 年 09 月 01 日	179,955. 00	27,900.0 0	14	3. 5	237.8 0		
华泰 证券 券	2021090100 018887	红 日 药 业	20 21 年 09 月 01 日	159,936. 00	35,700.0 0	14	3. 5	211.3 5		
华泰 证券 券	2021090100 018889	昆 仑	20 21 年 09 月 21 日	281,990. 00	16,300.0 0	14	3. 5	372.6 4		

证 券		万 维	年 09 月 01 日							
华 泰 证 券	2021090100 018891	国 瓷 材 料	20 21 年 09 月 01 日	730,446. 00	15,900.0 0	14	3. 5	965.2 6		
华 泰 证 券	2021090100 018893	光 线 传 媒	20 21 年 09 月 01 日	225,736. 00	23,200.0 0	14	3. 5	298.3 0		
华 泰 证 券	2021090100 018895	晶 盛 机 电	20 21 年 09 月 01 日	983,808. 00	12,800.0 0	14	3. 5	1,300. 07		
华 泰 证 券	2021090100 018897	长 信 科 技	20 21 年 09 月 01 日	343,552. 00	48,800.0 0	14	3. 5	453.9 9		
华 泰 证 券	2021090100 018899	神 州 泰 岳	20 21 年 09 月 01 日	189,150. 00	39,000.0 0	14	3. 5	249.9 6		
华 泰 证 券	2021090100 018901	迈 克 生 物	20 21 年 09 月 01 日	313,600. 00	11,200.0 0	14	3. 5	414.4 1		

			月 01 日							
华泰 证券	2021090300 008677	昆 仑 万 维	20 21 年 09 月 03 日	557,375. 00	32,500.0 0	14	3. 5	736.5 5		
华泰 证券	2021090300 008679	神 州 泰 岳	20 21 年 09 月 03 日	408,176. 00	77,600.0 0	14	3. 5	539.3 9		
华泰 证券	2021090300 008681	捷 成 股 份	20 21 年 09 月 03 日	400,330. 00	81,700.0 0	14	3. 5	529.0 2		
华泰 证券	2021090300 008683	华 策 影 视	20 21 年 09 月 03 日	262,933. 00	45,100.0 0	14	3. 5	347.4 6		
华泰 证券	2021090300 008685	机 器 人	20 21 年 09 月 03 日	535,990. 00	49,400.0 0	14	3. 5	708.2 9		
华泰 证券	2021090300 008687	新 宙 邦	20 21 年 09 月 03 日	1,211,82 0.00	11,400.0 0	14	3. 5	1,601. 38		

			日							
华泰 证券	2021090300 008689	华峰 超纤	20 21 年 09 月 03 日	277,830. 00	49,000.0 0	14	3. 5	367.1 4		
华泰 证券	2021090300 008691	光环 新网	20 21 年 09 月 03 日	614,608. 00	42,800.0 0	14	3. 5	812.1 8		
华泰 证券	2021090300 008693	寒锐 钴业	20 21 年 09 月 03 日	828,800. 00	10,000.0 0	14	3. 5	1,095. 23		
华泰 证券	2021090300 008695	东方 国信	20 21 年 09 月 03 日	318,080. 00	32,000.0 0	14	3. 5	420.3 3		
华泰 证券	2021090300 008697	豆神 教育	20 21 年 09 月 03 日	122,157. 00	27,700.0 0	14	3. 5	161.4 3		
华泰 证券	2021090300 008699	网宿 科技	20 21 年 09 月 03 日	469,737. 00	77,900.0 0	14	3. 5	620.7 4		

华泰 证券	2021090300 008701	安科 生物	20 21 年 09 月 03 日	536,445. 00	45,500.0 0	14	3. 5	708.8 9		
华泰 证券	2021090300 008703	蓝色 光标	20 21 年 09 月 03 日	475,580. 00	79,000.0 0	14	3. 5	628.4 6		
华泰 证券	2021090300 008705	虹软 科技	20 21 年 09 月 03 日	416,000. 00	10,000.0 0	14	3. 5	549.7 3		
华泰 证券	2021090300 008707	道通 科技	20 21 年 09 月 03 日	885,800. 00	10,000.0 0	14	3. 5	1,170. 56		
华泰 证券	2021090300 008709	微芯 生物	20 21 年 09 月 03 日	374,200. 00	10,000.0 0	14	3. 5	494.4 9		
华泰 证券	2021090300 008711	易 华 录	20 21 年 09 月 03 日	360,464. 00	10,400.0 0	14	3. 5	476.3 4		
华泰	2021090300 008713	万孚	20 21	426,935. 00	10,300.0 0	14	3. 5	564.1 8		

证 券		生 物	年 09 月 03 日							
华 泰 证 券	2021090300 008715	汤 臣 倍 健	20 21 年 09 月 03 日	854,295. 00	33,700.0 0	14	3. 5	1,128. 92		
华 泰 证 券	2021090300 008717	长 信 科 技	20 21 年 09 月 03 日	695,952. 00	97,200.0 0	14	3. 5	919.6 8		
华 泰 证 券	2021090300 008719	欣 旺 达	20 21 年 09 月 03 日	1,546,98 0.00	43,700.0 0	14	3. 5	2,044. 28		
华 泰 证 券	2021090300 008721	迈 克 生 物	20 21 年 09 月 03 日	437,875. 00	15,500.0 0	14	3. 5	578.6 4		
华 泰 证 券	2021090300 008723	迪 安 诊 断	20 21 年 09 月 03 日	495,704. 00	17,200.0 0	14	3. 5	655.0 6		
华 泰 证 券	2021090300 008725	万 孚 生 物	20 21 年 09 月 03 日	439,370. 00	10,600.0 0	14	3. 5	580.6 1		

			月 03 日						
华泰 证券	2021090300 008727	开 山 股 份	20 21 年 09 月 03 日	246,176. 00	15,700.0 0	14	3. 5	325.3 1	
华泰 证券	2021090300 008729	三 聚 环 保	20 21 年 09 月 03 日	369,848. 00	55,700.0 0	14	3. 5	488.7 4	
华泰 证券	2021090300 008731	碧 水 源	20 21 年 09 月 03 日	702,477. 00	87,700.0 0	14	3. 5	928.3 0	
华泰 证券	2021090300 008733	易 华 录	20 21 年 09 月 03 日	547,628. 00	15,800.0 0	14	3. 5	723.6 7	
华泰 证券	2021090300 008735	长 盈 精 密	20 21 年 09 月 03 日	458,850. 00	28,500.0 0	14	3. 5	606.3 6	
华泰 证券	2021090300 008737	国 瓷 材 料	20 21 年 09 月 03 日	1,303,48 2.00	31,800.0 0	14	3. 5	1,722. 51	

			日						
华泰 证券	2021090300 008739	中际 旭创	20 21 年 09 月 03 日	836,878. 00	22,600.0 0	14	3. 5	1,105. 91	
华泰 证券	2021090300 008741	我武 生物	20 21 年 09 月 03 日	511,368. 00	10,400.0 0	14	3. 5	675.7 6	
华泰 证券	2021090300 008743	华宇 软件	20 21 年 09 月 03 日	360,144. 00	32,800.0 0	14	3. 5	475.9 2	
华泰 证券	2021090300 008745	晶晨 股份	20 21 年 09 月 03 日	1,067,90 0.00	10,000.0 0	14	3. 5	1,411. 19	
华泰 证券	2021090300 008747	睿创 微纳	20 21 年 09 月 03 日	1,112,30 0.00	10,000.0 0	14	3. 5	1,469. 87	
华泰 证券	2021090300 008749	迪安 诊断	20 21 年 09 月 03 日	507,232. 00	17,600.0 0	14	3. 5	670.2 9	

华泰 证券 券	2021090300 008751	普 利 制 药	20 21 年 09 月 03 日	401,880. 00	10,200.0 0	14	3. 5	531.0 7		
华泰 证券 券	2021090300 008753	迈 克 生 物	20 21 年 09 月 03 日	316,400. 00	11,200.0 0	14	3. 5	418.1 1		
华泰 证券 券	2021090300 008755	我 武 生 物	20 21 年 09 月 03 日	835,890. 00	17,000.0 0	14	3. 5	1,104. 60		
华泰 证券 券	2021090300 008757	开 山 股 份	20 21 年 09 月 03 日	169,344. 00	10,800.0 0	14	3. 5	223.7 8		
华泰 证券 券	2021090300 008759	新 宙 邦	20 21 年 09 月 03 日	1,179,93 0.00	11,100.0 0	14	3. 5	1,559. 24		
华泰 证券 券	2021090300 008761	光 威 复 材	20 21 年 09 月 03 日	881,418. 00	12,300.0 0	14	3. 5	1,164. 76		
华泰 证券 券	2021090300 008763	晶 盛	20 21 年 09 月 03 日	1,912,50 0.00	25,500.0 0	14	3. 5	2,527. 31		

证 券		机 电	年 09 月 03 日							
华 泰 证 券	2021090300 008765	掌 趣 科 技	20 21 年 09 月 03 日	406,943. 00	109,100. 00	14	3. 5	537.7 6		
华 泰 证 券	2021090300 008767	红 日 药 业	20 21 年 09 月 03 日	330,582. 00	71,400.0 0	14	3. 5	436.8 5		
华 泰 证 券	2021090300 008769	利 亚 德	20 21 年 09 月 03 日	819,702. 00	80,600.0 0	14	3. 5	1,083. 21		
华 泰 证 券	2021090300 008771	光 线 传 媒	20 21 年 09 月 03 日	461,806. 00	46,600.0 0	14	3. 5	610.2 6		
华 泰 证 券	2021090300 008773	万 达 信 息	20 21 年 09 月 03 日	602,409. 00	47,100.0 0	14	3. 5	796.0 6		
华 泰 证 券	2021090300 008775	普 利 制 药	20 21 年 09 月 03 日	409,760. 00	10,400.0 0	14	3. 5	541.4 8		

			月 03 日							
华泰 证券	2021090300 009923	卫 宁 健 康	20 21 年 09 月 03 日	977,306. 00	68,200.0 0	35	3. 5	3,228. 69		
华泰 证券	2021090300 009925	易 华 录	20 21 年 09 月 03 日	554,560. 00	16,000.0 0	35	3. 5	1,832. 08		
华泰 证券	2021090300 009927	华 策 影 视	20 21 年 09 月 03 日	265,848. 00	45,600.0 0	35	3. 5	878.2 7		
华泰 证券	2021090300 009929	汤 臣 倍 健	20 21 年 09 月 03 日	859,365. 00	33,900.0 0	35	3. 5	2,839. 06		
华泰 证券	2021090300 009931	顺 网 科 技	20 21 年 09 月 03 日	209,520. 00	19,400.0 0	35	3. 5	692.1 8		
华泰 证券	2021090300 009933	长 盈 精 密	20 21 年 09 月 03 日	463,680. 00	28,800.0 0	35	3. 5	1,531. 84		

			日							
华泰 证券	2021090300 009935	三聚 环保	20 21 年 09 月 03 日	375,160. 00	56,500.0 0	35	3. 5	1,239. 40		
华泰 证券	2021090300 009937	长信 科技	20 21 年 09 月 03 日	702,396. 00	98,100.0 0	35	3. 5	2,320. 48		
华泰 证券	2021090300 009939	新 宙 邦	20 21 年 09 月 03 日	1,222,45 0.00	11,500.0 0	35	3. 5	4,038. 57		
华泰 证券	2021090300 009941	机 器 人	20 21 年 09 月 03 日	540,330. 00	49,800.0 0	35	3. 5	1,785. 07		
华泰 证券	2021090300 009943	豆 神 教 育	20 21 年 09 月 03 日	121,716. 00	27,600.0 0	35	3. 5	402.1 1		
华泰 证券	2021090300 009945	安 科 生 物	20 21 年 09 月 03 日	539,982. 00	45,800.0 0	35	3. 5	1,783. 92		

华泰 证券	2021090300 009947	特 锐 德	20 21 年 09 月 03 日	752,976. 00	24,900.0 0	35	3. 5	2,487. 58		
华泰 证券	2021090300 010307	道 通 科 技	20 21 年 09 月 03 日	885,800. 00	10,000.0 0	35	3. 5	2,926. 39		
华泰 证券	2021090300 010309	微 芯 生 物	20 21 年 09 月 03 日	374,200. 00	10,000.0 0	35	3. 5	1,236. 23		
华泰 证券	2021090300 010311	普 利 制 药	20 21 年 09 月 03 日	413,700. 00	10,500.0 0	35	3. 5	1,366. 73		
华泰 证券	2021090300 010313	寒 锐 钻 业	20 21 年 09 月 03 日	828,800. 00	10,000.0 0	35	3. 5	2,738. 08		
华泰 证券	2021090300 010315	万 孚 生 物	20 21 年 09 月 03 日	439,370. 00	10,600.0 0	35	3. 5	1,451. 53		
华泰	2021090300 010317	昆 仑	20 21 年 09 月 03 日	560,805. 00	32,700.0 0	35	3. 5	1,852. 71		

证 券		万 维	年 09 月 03 日							
华 泰 证 券	2021090300 010319	迈 克 生 物	20 21 年 09 月 03 日	440,700. 00	15,600.0 0	35	3. 5	1,455. 93		
华 泰 证 券	2021090300 010321	利 亚 德	20 21 年 09 月 03 日	824,787. 00	81,100.0 0	35	3. 5	2,724. 82		
华 泰 证 券	2021090300 010323	华 宇 软 件	20 21 年 09 月 03 日	363,438. 00	33,100.0 0	35	3. 5	1,200. 68		
华 泰 证 券	2021090300 010325	掌 趣 科 技	20 21 年 09 月 03 日	409,927. 00	109,900. 00	35	3. 5	1,354. 26		
华 泰 证 券	2021090300 010327	迪 安 诊 断	20 21 年 09 月 03 日	501,468. 00	17,400.0 0	35	3. 5	1,656. 68		
华 泰 证 券	2021090300 010329	中 际 旭 创	20 21 年 09 月 03 日	844,284. 00	22,800.0 0	35	3. 5	2,789. 23		

			月 03 日						
华泰 证券 2021090300 010331	华泰 超纤	20 21 年 09 月 03 日	279,531. 00	49,300.0 0	35	3. 5	923.4 8		
华泰 证券 2021090300 010333	国瓷 材料	20 21 年 09 月 03 日	1,311,68 0.00	32,000.0 0	35	3. 5	4,333. 36		
华泰 证券 2021090300 010335	东方 国信	20 21 年 09 月 03 日	322,056. 00	32,400.0 0	35	3. 5	1,063. 97		
华泰 证券 2021090300 010605	光威 复材	20 21 年 09 月 03 日	888,584. 00	12,400.0 0	35	3. 5	2,935. 59		
华泰 证券 2021090300 010607	光环 新网	20 21 年 09 月 03 日	620,352. 00	43,200.0 0	35	3. 5	2,049. 44		
华泰 证券 2021090300 010609	晶盛 机电	20 21 年 09 月 03 日	1,927,50 0.00	25,700.0 0	35	3. 5	6,367. 82		

			日							
华泰 证券	2021090300 010611	光线 传媒	20 21 年 09 月 03 日	462,797. 00	46,700.0 0	35	3. 5	1,528. 93		
华泰 证券	2021090300 010613	北京 君正	20 21 年 09 月 03 日	1,394,80 0.00	10,000.0 0	35	3. 5	4,607. 96		
华泰 证券	2021090300 010615	景 嘉 微	20 21 年 09 月 03 日	1,085,80 0.00	10,000.0 0	35	3. 5	3,587. 12		
华泰 证券	2021090300 010617	捷 成 股 份	20 21 年 09 月 03 日	403,270. 00	82,300.0 0	35	3. 5	1,332. 27		
华泰 证券	2021090300 010619	开 山 股 份	20 21 年 09 月 03 日	249,312. 00	15,900.0 0	35	3. 5	823.6 4		
华泰 证券	2021090300 010621	万 达 信 息	20 21 年 09 月 03 日	606,246. 00	47,400.0 0	35	3. 5	2,002. 84		

华泰 证券 券	2021090300 010623	蓝色 光标	20 21 年 09 月 03 日	479,794. 00	79,700.0 0	35	3. 5	1,585. 08		
华泰 证券 券	2021090300 010625	红日 药业	20 21 年 09 月 03 日	332,897. 00	71,900.0 0	35	3. 5	1,099. 78		
华泰 证券 券	2021090300 010627	碧 水 源	20 21 年 09 月 03 日	709,686. 00	88,600.0 0	35	3. 5	2,344. 57		
华泰 证券 券	2021090300 010629	网 宿 科 技	20 21 年 09 月 03 日	472,149. 00	78,300.0 0	35	3. 5	1,559. 82		
华泰 证券 券	2021090300 010631	神 州 泰 岳	20 21 年 09 月 03 日	412,910. 00	78,500.0 0	35	3. 5	1,364. 12		
华泰 证券 券	2021090600 007048	卫 宁 健 康	20 21 年 09 月 06 日	971,495. 00	67,700.0 0	16	3. 5	1,467. 20		
兴 业	2021090600 007050	卫 宁	20 21 年 09 月 21 日	485,030. 00	33,800.0 0	16	3. 2	669.7 3		

证 券		健 康	年 09 月 06 日							
华 泰 证 券	2021090600 007052	卫 宁 健 康	20 21 年 09 月 06 日	971,495. 00	67,700.0 0	16	3. 5	1,467. 20		
华 泰 证 券	2021090600 007054	卫 宁 健 康	20 21 年 09 月 06 日	486,465. 00	33,900.0 0	16	3. 5	734.6 8		
华 泰 证 券	2021090600 007056	卫 宁 健 康	20 21 年 09 月 06 日	486,465. 00	33,900.0 0	16	3. 5	734.6 8		
华 泰 证 券	2021090700 021175	易 华 录	20 21 年 09 月 07 日	529,300. 00	15,800.0 0	15	3. 5	749.4 1		
华 泰 证 券	2021090700 021177	开 山 股 份	20 21 年 09 月 07 日	255,282. 00	15,700.0 0	15	3. 5	361.4 4		
华 泰 证 券	2021090700 021179	光 威 复 材	20 21 年 09 月 09 日	890,397. 00	12,300.0 0	15	3. 5	1,260. 68		

			月 07 日							
华泰 证券	2021090700 021181	顺 网 科 技	20 21 年 09 月 07 日	217,704. 00	19,300.0 0	15	3. 5	308.2 4		
华泰 证券	2021090700 021183	神 州 泰 岳	20 21 年 09 月 07 日	444,648. 00	77,600.0 0	15	3. 5	629.5 6		
华泰 证券	2021090700 021185	晶 盛 机 电	20 21 年 09 月 07 日	1,889,80 5.00	25,500.0 0	15	3. 5	2,675. 69		
华泰 证券	2021090700 021187	我 武 生 物	20 21 年 09 月 07 日	553,696. 00	10,400.0 0	15	3. 5	783.9 5		
华泰 证券	2021090700 021189	中 际 旭 创	20 21 年 09 月 07 日	813,826. 00	22,600.0 0	15	3. 5	1,152. 26		
华泰 证券	2021090700 021191	昆 仑 万 维	20 21 年 09 月 07 日	574,925. 00	32,500.0 0	15	3. 5	814.0 1		

			日							
华泰 证券	2021090700 021193	掌趣 科技	20 21 年 09 月 07 日	428,763. 00	109,100. 00	15	3. 5	607.0 7		
华泰 证券	2021090700 021195	北京 君正	20 21 年 09 月 07 日	1,421,00 0.00	10,000.0 0	15	3. 5	2,011. 93		
华泰 证券	2021090700 021197	晶晨 股份	20 21 年 09 月 07 日	1,066,60 0.00	10,000.0 0	15	3. 5	1,510. 15		
华泰 证券	2021090700 021199	微芯 生物	20 21 年 09 月 07 日	384,900. 00	10,000.0 0	15	3. 5	544.9 6		
华泰 证券	2021090700 021201	国瓷 材料	20 21 年 09 月 07 日	1,335,60 0.00	31,800.0 0	15	3. 5	1,891. 02		
华泰 证券	2021090700 021203	卫宁 健康	20 21 年 09 月 07 日	992,482. 00	67,700.0 0	15	3. 5	1,405. 21		

华泰 证券	2021090700 021205	欣 旺 达	20 21 年 09 月 07 日	1,608,59 7.00	43,700.0 0	15	3. 5	2,277. 54		
华泰 证券	2021090700 021207	光 线 传 媒	20 21 年 09 月 07 日	463,670. 00	46,600.0 0	15	3. 5	656.4 9		
华泰 证券	2021090700 021209	光 环 新 网	20 21 年 09 月 07 日	618,460. 00	42,800.0 0	15	3. 5	875.6 5		
华泰 证券	2021090700 021211	长 信 科 技	20 21 年 09 月 07 日	699,840. 00	97,200.0 0	15	3. 5	990.8 7		
华泰 证券	2021090700 021213	利 亚 德	20 21 年 09 月 07 日	826,150. 00	80,600.0 0	15	3. 5	1,169. 71		
华泰 证券	2021090700 021215	睿 创 微 纳	20 21 年 09 月 07 日	1,101,00 0.00	10,000.0 0	15	3. 5	1,558. 86		
华泰	2021090700 021217	华 宇	20 21	377,528. 00	32,800.0 0	15	3. 5	534.5 3		

证 券		软 件	年 09 月 07 日							
华 泰 证 券	2021090700 021219	华 策 影 视	20 21 年 09 月 07 日	263,384. 00	45,100.0 0	15	3. 5	372.9 1		
华 泰 证 券	2021090700 021221	普 利 制 药	20 21 年 09 月 07 日	413,920. 00	10,400.0 0	15	3. 5	586.0 5		
华 泰 证 券	2021090700 021223	寒 锐 钻 业	20 21 年 09 月 07 日	862,400. 00	10,000.0 0	15	3. 5	1,221. 04		
华 泰 证 券	2021090700 021225	景 嘉 微	20 21 年 09 月 07 日	1,118,90 0.00	10,000.0 0	15	3. 5	1,584. 20		
华 泰 证 券	2021090700 021227	迈 克 生 物	20 21 年 09 月 07 日	438,495. 00	15,500.0 0	15	3. 5	620.8 5		
华 泰 证 券	2021090700 021229	万 孚 生 物	20 21 年 09 月 07 日	445,624. 00	10,600.0 0	15	3. 5	630.9 4		

			月 07 日							
华泰 证券	2021090700 021231	虹 软 科 技	20 21 年 09 月 07 日	424,500. 00	10,000.0 0	15	3. 5	601.0 3		
华泰 证券	2021090700 021233	道 通 科 技	20 21 年 09 月 07 日	873,000. 00	10,000.0 0	15	3. 5	1,236. 04		
华泰 证券	2021090700 021235	蓝 色 光 标	20 21 年 09 月 07 日	486,640. 00	79,000.0 0	15	3. 5	689.0 1		
华泰 证券	2021090700 021237	长 盈 精 密	20 21 年 09 月 07 日	464,265. 00	28,500.0 0	15	3. 5	657.3 3		
华泰 证券	2021090700 021239	安 科 生 物	20 21 年 09 月 07 日	563,290. 00	45,500.0 0	15	3. 5	797.5 4		
华泰 证券	2021090700 021241	新 宙 邦	20 21 年 09 月 07 日	1,583,91 6.00	11,400.0 0	15	3. 5	2,242. 60		

			日							
华泰 证券	2021090700 021243	红日 药业	20 21 年 09 月 07 日	338,436. 00	71,400.0 0	15	3. 5	479.1 8		
华泰 证券	2021090700 021245	豆神 教育	20 21 年 09 月 07 日	122,988. 00	27,700.0 0	15	3. 5	174.1 3		
华泰 证券	2021090700 021247	碧 水 源	20 21 年 09 月 07 日	726,156. 00	87,700.0 0	15	3. 5	1,028. 13		
华泰 证券	2021090700 021249	网 宿 科 技	20 21 年 09 月 07 日	472,853. 00	77,900.0 0	15	3. 5	669.4 9		
华泰 证券	2021090700 021251	捷 成 股 份	20 21 年 09 月 07 日	415,036. 00	81,700.0 0	15	3. 5	587.6 3		
华泰 证券	2021090700 021253	特 锐 德	20 21 年 09 月 07 日	755,573. 00	24,700.0 0	15	3. 5	1,069. 78		

华泰 证券	2021090700 021255	机 器 人	20 21 年 09 月 07 日	543,400. 00	49,400.0 0	15	3. 5	769.3 8		
华泰 证券	2021090700 021257	汤 臣 倍 健	20 21 年 09 月 07 日	906,193. 00	33,700.0 0	15	3. 5	1,283. 04		
华泰 证券	2021090700 021259	东 方 国 信	20 21 年 09 月 07 日	321,600. 00	32,000.0 0	15	3. 5	455.3 4		
华泰 证券	2021090700 021261	三 聚 环 保	20 21 年 09 月 07 日	367,620. 00	55,700.0 0	15	3. 5	520.5 0		
华泰 证券	2021090700 021263	万 达 信 息	20 21 年 09 月 07 日	604,293. 00	47,100.0 0	15	3. 5	855.5 9		
华泰 证券	2021090700 021265	迪 安 诊 断	20 21 年 09 月 07 日	506,540. 00	17,200.0 0	15	3. 5	717.1 9		
华泰	2021090700 021267	华 峰	20 21 年 09 月 07 日	278,810. 00	49,000.0 0	15	3. 5	394.7 6		

证 券		超 纤	年 09 月 07 日						
华 泰 证 券	2021090700 021269	碧 水 源	20 21 年 09 月 07 日	726,156. 00	87,700.0 0	15	3. 5	1,028. 13	
华 泰 证 券	2021090700 021271	豆 神 教 育	20 21 年 09 月 07 日	122,988. 00	27,700.0 0	15	3. 5	174.1 3	
华 泰 证 券	2021090700 021273	汤 臣 倍 健	20 21 年 09 月 07 日	906,193. 00	33,700.0 0	15	3. 5	1,283. 04	
华 泰 证 券	2021090700 021275	捷 成 股 份	20 21 年 09 月 07 日	415,036. 00	81,700.0 0	15	3. 5	587.6 3	
华 泰 证 券	2021090700 021277	机 器 人	20 21 年 09 月 07 日	543,400. 00	49,400.0 0	15	3. 5	769.3 8	
华 泰 证 券	2021090700 021279	东 方 国 信	20 21 年 09 月 09 日	321,600. 00	32,000.0 0	15	3. 5	455.3 4	

			月 07 日							
华泰 证券	2021090700 021281	微 芯 生 物	20 21 年 09 月 07 日	384,900. 00	10,000.0 0	15	3. 5	544.9 6		
华泰 证券	2021090700 021283	易 华 录	20 21 年 09 月 07 日	529,300. 00	15,800.0 0	15	3. 5	749.4 1		
华泰 证券	2021090700 021285	迈 克 生 物	20 21 年 09 月 07 日	438,495. 00	15,500.0 0	15	3. 5	620.8 5		
华泰 证券	2021090700 021287	红 日 药 业	20 21 年 09 月 07 日	338,436. 00	71,400.0 0	15	3. 5	479.1 8		
华泰 证券	2021090700 021289	虹 软 科 技	20 21 年 09 月 07 日	424,500. 00	10,000.0 0	15	3. 5	601.0 3		
华泰 证券	2021090700 021291	景 嘉 微	20 21 年 09 月 07 日	1,118,90 0.00	10,000.0 0	15	3. 5	1,584. 20		

			日							
华泰 证券	2021090700 021293	新 宙 邦	20 21 年 09 月 07 日	1,583,91 6.00	11,400.0 0	15	3. 5	2,242. 60		
华泰 证券	2021090700 021295	光 威 复 材	20 21 年 09 月 07 日	890,397. 00	12,300.0 0	15	3. 5	1,260. 68		
华泰 证券	2021090700 021297	卫 宁 健 康	20 21 年 09 月 07 日	992,482. 00	67,700.0 0	15	3. 5	1,405. 21		
华泰 证券	2021090700 021299	万 孚 生 物	20 21 年 09 月 07 日	445,624. 00	10,600.0 0	15	3. 5	630.9 4		
华泰 证券	2021090700 021301	网 宿 科 技	20 21 年 09 月 07 日	472,853. 00	77,900.0 0	15	3. 5	669.4 9		
华泰 证券	2021090700 021303	华 策 影 视	20 21 年 09 月 07 日	263,384. 00	45,100.0 0	15	3. 5	372.9 1		

华泰 证券	2021090700 021305	特 锐 德	20 21 年 09 月 07 日	755,573. 00	24,700.0 0	15	3. 5	1,069. 78		
华泰 证券	2021090700 021307	欣 旺 达	20 21 年 09 月 07 日	1,608,59 7.00	43,700.0 0	15	3. 5	2,277. 54		
华泰 证券	2021090700 021309	三 聚 环 保	20 21 年 09 月 07 日	367,620. 00	55,700.0 0	15	3. 5	520.5 0		
华泰 证券	2021090700 021311	万 达 信 息	20 21 年 09 月 07 日	604,293. 00	47,100.0 0	15	3. 5	855.5 9		
华泰 证券	2021090700 021313	迪 安 诊 断	20 21 年 09 月 07 日	506,540. 00	17,200.0 0	15	3. 5	717.1 9		
华泰 证券	2021090700 021315	华 峰 超 纤	20 21 年 09 月 07 日	278,810. 00	49,000.0 0	15	3. 5	394.7 6		
华泰	2021090700 021317	睿 创	20 21	1,101,00 0.00	10,000.0 0	15	3. 5	1,558. 86		

证 券		微 纳	年 09 月 07 日							
华 泰 证 券	2021090700 021319	普 利 制 药	20 21 年 09 月 07 日	413,920. 00	10,400.0 0	15	3. 5	586.0 5		
华 泰 证 券	2021090700 021321	寒 锐 钻 业	20 21 年 09 月 07 日	862,400. 00	10,000.0 0	15	3. 5	1,221. 04		
华 泰 证 券	2021090700 021323	昆 仑 万 维	20 21 年 09 月 07 日	574,925. 00	32,500.0 0	15	3. 5	814.0 1		
华 泰 证 券	2021090700 021325	晶 晨 股 份	20 21 年 09 月 07 日	1,066,60 0.00	10,000.0 0	15	3. 5	1,510. 15		
华 泰 证 券	2021090700 021327	道 通 科 技	20 21 年 09 月 07 日	873,000. 00	10,000.0 0	15	3. 5	1,236. 04		
华 泰 证 券	2021090700 021329	我 武 生 物	20 21 年 09 月 07 日	553,696. 00	10,400.0 0	15	3. 5	783.9 5		

			月 07 日							
华泰 证券	2021090700 021331	光 环 新 网	20 21 年 09 月 07 日	618,460. 00	42,800.0 0	15	3. 5	875.6 5		
华泰 证券	2021090700 021333	国 瓷 材 料	20 21 年 09 月 07 日	1,335,60 0.00	31,800.0 0	15	3. 5	1,891. 02		
华泰 证券	2021090700 021335	中 际 旭 创	20 21 年 09 月 07 日	813,826. 00	22,600.0 0	15	3. 5	1,152. 26		
华泰 证券	2021090700 021337	光 线 传 媒	20 21 年 09 月 07 日	463,670. 00	46,600.0 0	15	3. 5	656.4 9		
华泰 证券	2021090700 021339	长 信 科 技	20 21 年 09 月 07 日	699,840. 00	97,200.0 0	15	3. 5	990.8 7		
华泰 证券	2021090700 021341	晶 盛 机 电	20 21 年 09 月 07 日	1,889,80 5.00	25,500.0 0	15	3. 5	2,675. 69		

			日							
华泰 证券	2021090700 021343	顺网 科技	20 21 年 09 月 07 日	217,704. 00	19,300.0 0	15	3. 5	308.2 4		
华泰 证券	2021090700 021345	利 亚 德	20 21 年 09 月 07 日	826,150. 00	80,600.0 0	15	3. 5	1,169. 71		
华泰 证券	2021090700 021347	北 京 君 正	20 21 年 09 月 07 日	1,421,00 0.00	10,000.0 0	15	3. 5	2,011. 93		
华泰 证券	2021090700 021349	华 宇 软 件	20 21 年 09 月 07 日	377,528. 00	32,800.0 0	15	3. 5	534.5 3		
华泰 证券	2021090700 021351	掌 趣 科 技	20 21 年 09 月 07 日	428,763. 00	109,100. 00	15	3. 5	607.0 7		
华泰 证券	2021090700 021353	开 山 股 份	20 21 年 09 月 07 日	255,282. 00	15,700.0 0	15	3. 5	361.4 4		

华泰 证券	2021090700 021355	长 盈 精 密	20 21 年 09 月 07 日	464,265. 00	28,500.0 0	15	3. 5	657.3 3		
华泰 证券	2021090700 021357	蓝 色 光 标	20 21 年 09 月 07 日	486,640. 00	79,000.0 0	15	3. 5	689.0 1		
华泰 证券	2021090700 021359	神 州 泰 岳	20 21 年 09 月 07 日	444,648. 00	77,600.0 0	15	3. 5	629.5 6		
华泰 证券	2021090700 021361	安 科 生 物	20 21 年 09 月 07 日	563,290. 00	45,500.0 0	15	3. 5	797.5 4		
华泰 证券	2021090700 021835	道 通 科 技	20 21 年 09 月 07 日	873,000. 00	10,000.0 0	15	3. 5	1,236. 04		
华泰 证券	2021090700 021837	东 方 国 信	20 21 年 09 月 07 日	321,600. 00	32,000.0 0	15	3. 5	455.3 4		
华泰	2021090700 021839	万 达	20 21 年 09 月 21 日	604,293. 00	47,100.0 0	15	3. 5	855.5 9		

证 券		信 息	年 09 月 07 日							
华 泰 证 券	2021090700 021841	迪 安 诊 断	20 21 年 09 月 07 日	506,540. 00	17,200.0 0	15	3. 5	717.1 9		
华 泰 证 券	2021090700 021843	汤 臣 倍 健	20 21 年 09 月 07 日	906,193. 00	33,700.0 0	15	3. 5	1,283. 04		
华 泰 证 券	2021090700 021845	机 器 人	20 21 年 09 月 07 日	543,400. 00	49,400.0 0	15	3. 5	769.3 8		
华 泰 证 券	2021090700 021847	碧 水 源	20 21 年 09 月 07 日	726,156. 00	87,700.0 0	15	3. 5	1,028. 13		
华 泰 证 券	2021090700 021849	景 嘉 微	20 21 年 09 月 07 日	1,118,90 0.00	10,000.0 0	15	3. 5	1,584. 20		
华 泰 证 券	2021090700 021851	网 宿 科 技	20 21 年 09 月 09 日	472,853. 00	77,900.0 0	15	3. 5	669.4 9		

			月 07 日							
华泰 证券	2021090700 021853	三 聚 环 保	20 21 年 09 月 07 日	367,620. 00	55,700.0 0	15	3. 5	520.5 0		
华泰 证券	2021090700 021855	华 峰 超 纤	20 21 年 09 月 07 日	278,810. 00	49,000.0 0	15	3. 5	394.7 6		
华泰 证券	2021090700 021857	新 宙 邦	20 21 年 09 月 07 日	1,583,91 6.00	11,400.0 0	15	3. 5	2,242. 60		
华泰 证券	2021090700 021859	捷 成 股 份	20 21 年 09 月 07 日	415,036. 00	81,700.0 0	15	3. 5	587.6 3		
华泰 证券	2021090700 021861	红 日 药 业	20 21 年 09 月 07 日	338,436. 00	71,400.0 0	15	3. 5	479.1 8		
华泰 证券	2021090700 021863	长 信 科 技	20 21 年 09 月 07 日	699,840. 00	97,200.0 0	15	3. 5	990.8 7		

			日							
华泰 证券	2021090700 021865	光线 传媒	20 21 年 09 月 07 日	463,670. 00	46,600.0 0	15	3. 5	656.4 9		
华泰 证券	2021090700 021867	晶盛 机电	20 21 年 09 月 07 日	1,889,80 5.00	25,500.0 0	15	3. 5	2,675. 69		
华泰 证券	2021090700 021869	中际 旭创	20 21 年 09 月 07 日	813,826. 00	22,600.0 0	15	3. 5	1,152. 26		
华泰 证券	2021090700 021871	国瓷 材料	20 21 年 09 月 07 日	1,335,60 0.00	31,800.0 0	15	3. 5	1,891. 02		
华泰 证券	2021090700 021873	光环 新网	20 21 年 09 月 07 日	618,460. 00	42,800.0 0	15	3. 5	875.6 5		
华泰 证券	2021090700 021875	我武 生物	20 21 年 09 月 07 日	553,696. 00	10,400.0 0	15	3. 5	783.9 5		

华泰 证券 券	2021090700 021877	迈 克 生 物	20 21 年 09 月 07 日	438,495. 00	15,500.0 0	15	3. 5	620.8 5		
华泰 证券 券	2021090700 021879	寒 锐 钻 业	20 21 年 09 月 07 日	862,400. 00	10,000.0 0	15	3. 5	1,221. 04		
华泰 证券 券	2021090700 021881	普 利 制 药	20 21 年 09 月 07 日	413,920. 00	10,400.0 0	15	3. 5	586.0 5		
华泰 证券 券	2021090700 021883	长 盈 精 密	20 21 年 09 月 07 日	464,265. 00	28,500.0 0	15	3. 5	657.3 3		
华泰 证券 券	2021090700 021885	掌 趣 科 技	20 21 年 09 月 07 日	428,763. 00	109,100. 00	15	3. 5	607.0 7		
华泰 证券 券	2021090700 021887	易 华 录	20 21 年 09 月 07 日	529,300. 00	15,800.0 0	15	3. 5	749.4 1		
华泰	2021090700 021889	欣	20 21	1,608,59 7.00	43,700.0 0	15	3. 5	2,277. 54		

证 券		旺 达	年 09 月 07 日							
华 泰 证 券	2021090700 021891	顺 网 科 技	20 21 年 09 月 07 日	217,704. 00	19,300.0 0	15	3. 5	308.2 4		
华 泰 证 券	2021090700 021893	开 山 股 份	20 21 年 09 月 07 日	255,282. 00	15,700.0 0	15	3. 5	361.4 4		
华 泰 证 券	2021090700 021895	安 科 生 物	20 21 年 09 月 07 日	563,290. 00	45,500.0 0	15	3. 5	797.5 4		
华 泰 证 券	2021090700 021897	北 京 君 正	20 21 年 09 月 07 日	1,421,00 0.00	10,000.0 0	15	3. 5	2,011. 93		
华 泰 证 券	2021090700 021899	华 策 影 视	20 21 年 09 月 07 日	263,384. 00	45,100.0 0	15	3. 5	372.9 1		
华 泰 证 券	2021090700 021901	利 亚	20 21 年 09 月 09 日	826,150. 00	80,600.0 0	15	3. 5	1,169. 71		

		德	月							
			07							
			日							
			20							
			21							
			年							
			09							
			月							
华泰	2021090700	睿	07	1,101,00	10,000.0		3.	1,558.		
证券	021903	创	日	0.00	0	15	5	86		
		纳								
			20							
			21							
			年							
			09							
			月							
华泰	2021090700	蓝	07	486,640.	79,000.0		3.	689.0		
证券	021905	色	日	00	0	15	5	1		
		光								
		标								
			20							
			21							
			年							
			09							
			月							
华泰	2021090700	昆	07	574,925.	32,500.0		3.	814.0		
证券	021907	仑	日	00	0	15	5	1		
		万								
		维								
			20							
			21							
			年							
			09							
			月							
华泰	2021090700	卫	07	992,482.	67,700.0		3.	1,405.		
证券	021909	宁	日	00	0	15	5	21		
		健								
		康								
			20							
			21							
			年							
			09							
			月							
华泰	2021090700	万	07	445,624.	10,600.0		3.	630.9		
证券	021911	孚	日	00	0	15	5	4		
		生								
		物								
			20							
			21							
			年							
			09							
			月							
华泰	2021090700	虹	07	424,500.	10,000.0		3.	601.0		
证券	021913	软	日	00	0	15	5	3		
		科								
		技								

			日							
华泰 证券	2021090700 021915	微 芯 生 物	20 21 年 09 月 07 日	384,900. 00	10,000.0 0	15	3. 5	544.9 6		
华泰 证券	2021090700 021917	神 州 泰 岳	20 21 年 09 月 07 日	444,648. 00	77,600.0 0	15	3. 5	629.5 6		
华泰 证券	2021090700 021919	光 威 复 材	20 21 年 09 月 07 日	890,397. 00	12,300.0 0	15	3. 5	1,260. 68		
华泰 证券	2021090700 021921	晶 晨 股 份	20 21 年 09 月 07 日	1,066,60 0.00	10,000.0 0	15	3. 5	1,510. 15		
华泰 证券	2021090700 021923	华 宇 软 件	20 21 年 09 月 07 日	377,528. 00	32,800.0 0	15	3. 5	534.5 3		
华泰 证券	2021090700 021925	特 锐 德	20 21 年 09 月 07 日	755,573. 00	24,700.0 0	15	3. 5	1,069. 78		

华泰 证券	2021090700 021927	豆 神 教 育	20 21 年 09 月 07 日	122,988. 00	27,700.0 0	15	3. 5	174.1 3		
华泰 证券	2021091000 015309	机 器 人	20 21 年 09 月 10 日	540,930. 00	49,400.0 0	14	3. 5	714.8 2		
华泰 证券	2021091000 015311	睿 创 微 纳	20 21 年 09 月 10 日	889,500. 00	10,000.0 0	14	3. 5	1,175. 45		
华泰 证券	2021091000 015313	豆 神 教 育	20 21 年 09 月 10 日	119,110. 00	27,700.0 0	14	3. 5	157.4 0		
华泰 证券	2021091000 015315	万 达 信 息	20 21 年 09 月 10 日	599,112. 00	47,100.0 0	14	3. 5	791.7 1		
华泰 证券	2021091000 015317	蓝 色 光 标	20 21 年 09 月 10 日	489,010. 00	79,000.0 0	14	3. 5	646.2 1		
华泰	2021091000 015319	华 策	20 21 年 09 月 21 日	271,953. 00	45,100.0 0	14	3. 5	359.3 8		

证 券		影 视	年 09 月 10 日							
华 泰 证 券	2021091000 015321	捷 成 股 份	20 21 年 09 月 10 日	401,964. 00	81,700.0 0	14	3. 5	531.1 8		
华 泰 证 券	2021091000 015323	网 宿 科 技	20 21 年 09 月 10 日	494,665. 00	77,900.0 0	14	3. 5	653.6 8		
华 泰 证 券	2021091000 015325	东 方 国 信	20 21 年 09 月 10 日	315,840. 00	32,000.0 0	14	3. 5	417.3 7		
华 泰 证 券	2021091000 015327	碧 水 源	20 21 年 09 月 10 日	720,894. 00	87,700.0 0	14	3. 5	952.6 4		
华 泰 证 券	2021091000 015329	神 州 泰 岳	20 21 年 09 月 10 日	435,336. 00	77,600.0 0	14	3. 5	575.2 8		
华 泰 证 券	2021091000 015331	北 京 君 正	20 21 年 09 月 09 日	1,465,00 0.00	10,000.0 0	14	3. 5	1,935. 95		

			月 10 日							
华泰 证券	2021091000 015333	安科 生物	20 21 年 09 月 10 日	558,740. 00	45,500.0 0	14	3. 5	738.3 6		
华泰 证券	2021091000 015335	迪安 诊断	20 21 年 09 月 10 日	505,852. 00	17,200.0 0	14	3. 5	668.4 7		
华泰 证券	2021091000 015337	华宇 软件	20 21 年 09 月 10 日	381,792. 00	32,800.0 0	14	3. 5	504.5 3		
华泰 证券	2021091000 015339	晶盛 机电	20 21 年 09 月 10 日	1,919,89 5.00	25,500.0 0	14	3. 5	2,537. 08		
华泰 证券	2021091000 015341	寒锐 钴业	20 21 年 09 月 10 日	897,500. 00	10,000.0 0	14	3. 5	1,186. 02		
华泰 证券	2021091000 015343	光线 传媒	20 21 年 09 月 10 日	461,806. 00	46,600.0 0	14	3. 5	610.2 6		

			日							
华泰 证券	2021091000 015345	普利 制药	20 21 年 09 月 10 日	406,640. 00	10,400.0 0	14	3. 5	537.3 6		
华泰 证券	2021091000 015347	欣 旺 达	20 21 年 09 月 10 日	1,595,05 0.00	43,700.0 0	14	3. 5	2,107. 81		
华泰 证券	2021091000 015349	国 瓷 材 料	20 21 年 09 月 10 日	1,389,66 0.00	31,800.0 0	14	3. 5	1,836. 39		
华泰 证券	2021091000 015351	华 峰 超 纤	20 21 年 09 月 10 日	276,850. 00	49,000.0 0	14	3. 5	365.8 5		
华泰 证券	2021091000 015353	长 盈 精 密	20 21 年 09 月 10 日	486,495. 00	28,500.0 0	14	3. 5	642.8 9		
华泰 证券	2021091000 015355	长 信 科 技	20 21 年 09 月 10 日	840,780. 00	97,200.0 0	14	3. 5	1,111. 06		

华泰 证券	2021091000 015357	光 环 新 网	20 21 年 09 月 10 日	617,176. 00	42,800.0 0	14	3. 5	815.5 8		
华泰 证券	2021091000 015359	卫 宁 健 康	20 21 年 09 月 10 日	984,358. 00	67,700.0 0	14	3. 5	1,300. 80		
华泰 证券	2021091000 015361	中 际 旭 创	20 21 年 09 月 10 日	804,786. 00	22,600.0 0	14	3. 5	1,063. 50		
华泰 证券	2021091000 015363	三 聚 环 保	20 21 年 09 月 10 日	390,457. 00	55,700.0 0	14	3. 5	515.9 8		
华泰 证券	2021091000 015365	光 威 复 材	20 21 年 09 月 10 日	882,648. 00	12,300.0 0	14	3. 5	1,166. 39		
华泰 证券	2021091000 015367	汤 臣 倍 健	20 21 年 09 月 10 日	916,977. 00	33,700.0 0	14	3. 5	1,211. 75		
华泰	2021091000 015369	利	20 21	818,090. 00	80,600.0 0	14	3. 5	1,081. 08		

证 券		亚 德	年 09 月 10 日						
华 泰 证 券	2021091000 015371	开 山 股 份	20 21 年 09 月 10 日	266,586. 00	15,700.0 0	14	3. 5	352.2 8	
华 泰 证 券	2021091000 015373	易 华 录	20 21 年 09 月 10 日	505,758. 00	15,800.0 0	14	3. 5	668.3 4	
华 泰 证 券	2021091000 015375	掌 趣 科 技	20 21 年 09 月 10 日	439,673. 00	109,100. 00	14	3. 5	581.0 1	
华 泰 证 券	2021091000 015377	昆 仑 万 维	20 21 年 09 月 10 日	602,550. 00	32,500.0 0	14	3. 5	796.2 5	
华 泰 证 券	2021091000 015379	景 嘉 微	20 21 年 09 月 10 日	1,222,80 0.00	10,000.0 0	14	3. 5	1,615. 89	
华 泰 证 券	2021091000 015381	我 武 生 物	20 21 年 09 月 09 日	537,680. 00	10,400.0 0	14	3. 5	710.5 3	

			月 10 日							
华泰 证券	2021091000 015383	迈 克 生 物	20 21 年 09 月 10 日	435,240. 00	15,500.0 0	14	3. 5	575.1 6		
华泰 证券	2021091000 015385	万 孚 生 物	20 21 年 09 月 10 日	436,190. 00	10,600.0 0	14	3. 5	576.4 1		
华泰 证券	2021091000 015387	新 宙 邦	20 21 年 09 月 10 日	1,600,56 0.00	11,400.0 0	14	3. 5	2,115. 09		
华泰 证券	2021091000 015389	顺 网 科 技	20 21 年 09 月 10 日	270,007. 00	19,300.0 0	14	3. 5	356.8 1		
华泰 证券	2021091000 015391	特 锐 德	20 21 年 09 月 10 日	727,415. 00	24,700.0 0	14	3. 5	961.2 6		
华泰 证券	2021091000 015393	红 日 药 业	20 21 年 09 月 10 日	331,296. 00	71,400.0 0	14	3. 5	437.8 0		

			日						
华泰 证券	2021091000 015395	虹软 科技	20 21 年 09 月 10 日	428,300. 00	10,000.0 0	14	3. 5	565.9 8	
华泰 证券	2021091000 015397	微芯 生物	20 21 年 09 月 10 日	380,300. 00	10,000.0 0	14	3. 5	502.5 5	
华泰 证券	2021091000 015399	道通 科技	20 21 年 09 月 10 日	823,000. 00	10,000.0 0	14	3. 5	1,087. 57	
华泰 证券	2021091000 015401	晶晨 股份	20 21 年 09 月 10 日	1,125,00 0.00	10,000.0 0	14	3. 5	1,486. 65	
华泰 证券	2021091000 015403	虹软 科技	20 21 年 09 月 10 日	428,300. 00	10,000.0 0	14	3. 5	565.9 8	
华泰 证券	2021091000 015405	开山 股份	20 21 年 09 月 10 日	266,586. 00	15,700.0 0	14	3. 5	352.2 8	

华泰 证券	2021091000 015407	微 芯 生 物	20 21 年 09 月 10 日	380,300. 00	10,000.0 0	14	3. 5	502.5 5		
华泰 证券	2021091000 015409	道 通 科 技	20 21 年 09 月 10 日	823,000. 00	10,000.0 0	14	3. 5	1,087. 57		
华泰 证券	2021091000 015411	晶 晨 股 份	20 21 年 09 月 10 日	1,125,00 0.00	10,000.0 0	14	3. 5	1,486. 65		
华泰 证券	2021091000 015413	捷 成 股 份	20 21 年 09 月 10 日	401,964. 00	81,700.0 0	14	3. 5	531.1 8		
华泰 证券	2021091000 015415	神 州 泰 岳	20 21 年 09 月 10 日	435,336. 00	77,600.0 0	14	3. 5	575.2 8		
华泰 证券	2021091000 015417	易 华 录	20 21 年 09 月 10 日	505,758. 00	15,800.0 0	14	3. 5	668.3 4		
华泰	2021091000 015419	安 科	20 21	558,740. 00	45,500.0 0	14	3. 5	738.3 6		

证 券		生 物	年 09 月 10 日							
华 泰 证 券	2021091000 015421	长 盈 精 密	20 21 年 09 月 10 日	486,495. 00	28,500.0 0	14	3. 5	642.8 9		
华 泰 证 券	2021091000 015423	蓝 色 光 标	20 21 年 09 月 10 日	489,010. 00	79,000.0 0	14	3. 5	646.2 1		
华 泰 证 券	2021091000 015425	三 聚 环 保	20 21 年 09 月 10 日	390,457. 00	55,700.0 0	14	3. 5	515.9 8		
华 泰 证 券	2021091000 015427	我 武 生 物	20 21 年 09 月 10 日	537,680. 00	10,400.0 0	14	3. 5	710.5 3		
华 泰 证 券	2021091000 015429	汤 臣 倍 健	20 21 年 09 月 10 日	916,977. 00	33,700.0 0	14	3. 5	1,211. 75		
华 泰 证 券	2021091000 015431	昆 仑 万 维	20 21 年 09 月 10 日	602,550. 00	32,500.0 0	14	3. 5	796.2 5		

			月 10 日							
华泰 证券	2021091000 015433	中 际 旭 创	20 21 年 09 月 10 日	804,786. 00	22,600.0 0	14	3. 5	1,063. 50		
华泰 证券	2021091000 015435	欣 旺 达	20 21 年 09 月 10 日	1,595,05 0.00	43,700.0 0	14	3. 5	2,107. 81		
华泰 证券	2021091000 015437	掌 趣 科 技	20 21 年 09 月 10 日	439,673. 00	109,100. 00	14	3. 5	581.0 1		
华泰 证券	2021091000 015439	景 嘉 微	20 21 年 09 月 10 日	1,222,80 0.00	10,000.0 0	14	3. 5	1,615. 89		
华泰 证券	2021091000 015441	万 孚 生 物	20 21 年 09 月 10 日	436,190. 00	10,600.0 0	14	3. 5	576.4 1		
华泰 证券	2021091000 015443	卫 宁 健 康	20 21 年 09 月 10 日	984,358. 00	67,700.0 0	14	3. 5	1,300. 80		

			日						
华泰 证券	2021091000 015445	寒 锐 钻 业	20 21 年 09 月 10 日	897,500. 00	10,000.0 0	14	3. 5	1,186. 02	
华泰 证券	2021091000 015447	普 利 制 药	20 21 年 09 月 10 日	406,640. 00	10,400.0 0	14	3. 5	537.3 6	
华泰 证券	2021091000 015449	光 环 新 网	20 21 年 09 月 10 日	617,176. 00	42,800.0 0	14	3. 5	815.5 8	
华泰 证券	2021091000 015451	光 威 复 材	20 21 年 09 月 10 日	882,648. 00	12,300.0 0	14	3. 5	1,166. 39	
华泰 证券	2021091000 015453	光 线 传 媒	20 21 年 09 月 10 日	461,806. 00	46,600.0 0	14	3. 5	610.2 6	
华泰 证券	2021091000 015455	睿 创 微 纳	20 21 年 09 月 10 日	889,500. 00	10,000.0 0	14	3. 5	1,175. 45	

华泰 证券	2021091000 017159	北京 君正	20 21 年 09 月 10 日	1,465,00 0.00	10,000.0 0	14	3. 5	1,935. 95		
华泰 证券	2021091000 017161	豆 神 教 育	20 21 年 09 月 10 日	119,110. 00	27,700.0 0	14	3. 5	157.4 0		
华泰 证券	2021091000 017163	万 达 信 息	20 21 年 09 月 10 日	599,112. 00	47,100.0 0	14	3. 5	791.7 1		
华泰 证券	2021091000 017165	特 锐 德	20 21 年 09 月 10 日	727,415. 00	24,700.0 0	14	3. 5	961.2 6		
华泰 证券	2021091000 017167	国 瓷 材 料	20 21 年 09 月 10 日	1,389,66 0.00	31,800.0 0	14	3. 5	1,836. 39		
华泰 证券	2021091000 017169	机 器 人	20 21 年 09 月 10 日	540,930. 00	49,400.0 0	14	3. 5	714.8 2		
华泰	2021091000 017171	长 信	20 21 年 09 月 10 日	840,780. 00	97,200.0 0	14	3. 5	1,111. 06		

证 券		科 技	年 09 月 10 日							
华 泰 证 券	2021091000 017173	晶 盛 机 电	20 21 年 09 月 10 日	1,919,89 5.00	25,500.0 0	14	3. 5	2,537. 08		
华 泰 证 券	2021091000 017175	碧 水 源	20 21 年 09 月 10 日	720,894. 00	87,700.0 0	14	3. 5	952.6 4		
华 泰 证 券	2021091000 017177	网 宿 科 技	20 21 年 09 月 10 日	494,665. 00	77,900.0 0	14	3. 5	653.6 8		
华 泰 证 券	2021091000 017179	东 方 国 信	20 21 年 09 月 10 日	315,840. 00	32,000.0 0	14	3. 5	417.3 7		
华 泰 证 券	2021091000 017181	迈 克 生 物	20 21 年 09 月 10 日	435,240. 00	15,500.0 0	14	3. 5	575.1 6		
华 泰 证 券	2021091000 017183	顺 网 科 技	20 21 年 09 月 09 日	270,007. 00	19,300.0 0	14	3. 5	356.8 1		

			月 10 日						
华泰 证券	2021091000 017185	华 策 影 视	20 21 年 09 月 10 日	271,953. 00	45,100.0 0	14	3. 5	359.3 8	
华泰 证券	2021091000 017187	迪 安 诊 断	20 21 年 09 月 10 日	505,852. 00	17,200.0 0	14	3. 5	668.4 7	
华泰 证券	2021091000 017189	华 宇 软 件	20 21 年 09 月 10 日	381,792. 00	32,800.0 0	14	3. 5	504.5 3	
华泰 证券	2021091000 017191	新 宙 邦	20 21 年 09 月 10 日	1,600,56 0.00	11,400.0 0	14	3. 5	2,115. 09	
华泰 证券	2021091000 017193	华 峰 超 纤	20 21 年 09 月 10 日	276,850. 00	49,000.0 0	14	3. 5	365.8 5	
华泰 证券	2021091000 017195	利 亚 德	20 21 年 09 月 10 日	818,090. 00	80,600.0 0	14	3. 5	1,081. 08	

			日							
华泰 证券	2021091000 017197	红日 药业	20 21 年 09 月 10 日	331,296. 00	71,400.0 0	14	3. 5	437.8 0		
华泰 证券	2021091300 016764	华宇 软件	20 21 年 09 月 13 日	392,944. 00	32,800.0 0	14	3. 5	519.2 6		
华泰 证券	2021091300 016766	新 宙 邦	20 21 年 09 月 13 日	1,623,13 2.00	11,400.0 0	14	3. 5	2,144. 92		
华泰 证券	2021091300 016768	中 际 旭 创	20 21 年 09 月 13 日	773,372. 00	22,600.0 0	14	3. 5	1,021. 99		
华泰 证券	2021091300 016770	迪 安 诊 断	20 21 年 09 月 13 日	510,496. 00	17,200.0 0	14	3. 5	674.6 0		
华泰 证券	2021091300 016772	迈 克 生 物	20 21 年 09 月 13 日	439,890. 00	15,500.0 0	14	3. 5	581.3 0		

华泰 证券 券	2021091300 016774	国 瓷 材 料	20 21 年 09 月 13 日	1,363,26 6.00	31,800.0 0	14	3. 5	1,801. 51		
华泰 证券 券	2021091300 016776	光 环 新 网	20 21 年 09 月 13 日	610,328. 00	42,800.0 0	14	3. 5	806.5 3		
华泰 证券 券	2021091300 016778	睿 创 微 纳	20 21 年 09 月 13 日	889,700. 00	10,000.0 0	14	3. 5	1,175. 71		
华泰 证券 券	2021091300 016780	虹 软 科 技	20 21 年 09 月 13 日	420,700. 00	10,000.0 0	14	3. 5	555.9 4		
华泰 证券 券	2021091300 016782	晶 晨 股 份	20 21 年 09 月 13 日	1,090,30 0.00	10,000.0 0	14	3. 5	1,440. 80		
华泰 证券 券	2021091300 016784	微 芯 生 物	20 21 年 09 月 13 日	388,400. 00	10,000.0 0	14	3. 5	513.2 6		
华泰 证券 券	2021091300 016786	特	20 21 年 09 月 13 日	727,415. 00	24,700.0 0	14	3. 5	961.2 6		

证 券		锐 德	年 09 月 13 日							
华 泰 证 券	2021091300 016788	安 科 生 物	20 21 年 09 月 13 日	565,110. 00	45,500.0 0	14	3. 5	746.7 7		
华 泰 证 券	2021091300 016790	神 州 泰 岳	20 21 年 09 月 13 日	436,112. 00	77,600.0 0	14	3. 5	576.3 1		
华 泰 证 券	2021091300 016792	网 宿 科 技	20 21 年 09 月 13 日	504,792. 00	77,900.0 0	14	3. 5	667.0 7		
华 泰 证 券	2021091300 016794	红 日 药 业	20 21 年 09 月 13 日	337,722. 00	71,400.0 0	14	3. 5	446.2 9		
华 泰 证 券	2021091300 016796	豆 神 教 育	20 21 年 09 月 13 日	118,002. 00	27,700.0 0	14	3. 5	155.9 4		
华 泰 证 券	2021091300 016798	蓝 色 光 标	20 21 年 09 月 09 日	497,700. 00	79,000.0 0	14	3. 5	657.6 9		

			月 13 日						
华泰 证券	2021091300 016800	机 器 人	20 21 年 09 月 13 日	547,846. 00	49,400.0 0	14	3. 5	723.9 6	
华泰 证券	2021091300 016802	三 聚 环 保	20 21 年 09 月 13 日	396,584. 00	55,700.0 0	14	3. 5	524.0 7	
华泰 证券	2021091300 016804	碧 水 源	20 21 年 09 月 13 日	748,081. 00	87,700.0 0	14	3. 5	988.5 6	
华泰 证券	2021091300 016806	华 策 影 视	20 21 年 09 月 13 日	274,208. 00	45,100.0 0	14	3. 5	362.3 6	
华泰 证券	2021091300 016808	长 盈 精 密	20 21 年 09 月 13 日	477,090. 00	28,500.0 0	14	3. 5	630.4 6	
华泰 证券	2021091300 016810	汤 臣 倍 健	20 21 年 09 月 13 日	920,010. 00	33,700.0 0	14	3. 5	1,215. 76	

			日							
华泰 证券	2021091300 016812	长信 科技	20 21 年 09 月 13 日	861,192. 00	97,200.0 0	14	3. 5	1,138. 04		
华泰 证券	2021091300 016814	万达 信息	20 21 年 09 月 13 日	590,634. 00	47,100.0 0	14	3. 5	780.5 0		
华泰 证券	2021091300 016816	顺网 科技	20 21 年 09 月 13 日	288,342. 00	19,300.0 0	14	3. 5	381.0 3		
华泰 证券	2021091300 016818	捷成 股份	20 21 年 09 月 13 日	406,866. 00	81,700.0 0	14	3. 5	537.6 6		
华泰 证券	2021091300 016820	东方 国信	20 21 年 09 月 13 日	316,480. 00	32,000.0 0	14	3. 5	418.2 2		
华泰 证券	2021091300 016822	易 华 录	20 21 年 09 月 13 日	526,456. 00	15,800.0 0	14	3. 5	695.6 9		

华泰 证券	2021091300 016824	华 峰 超 纤	20 21 年 09 月 13 日	287,140. 00	49,000.0 0	14	3. 5	379.4 5		
华泰 证券	2021091300 016826	欣 旺 达	20 21 年 09 月 13 日	1,498,91 0.00	43,700.0 0	14	3. 5	1,980. 76		
华泰 证券	2021091300 016828	光 线 传 媒	20 21 年 09 月 13 日	459,942. 00	46,600.0 0	14	3. 5	607.8 0		
华泰 证券	2021091300 016830	开 山 股 份	20 21 年 09 月 13 日	262,975. 00	15,700.0 0	14	3. 5	347.5 1		
华泰 证券	2021091300 016832	利 亚 德	20 21 年 09 月 13 日	844,688. 00	80,600.0 0	14	3. 5	1,116. 23		
华泰 证券	2021091300 016834	掌 趣 科 技	20 21 年 09 月 13 日	461,493. 00	109,100. 00	14	3. 5	609.8 5		
华泰	2021091300 016836	我 武	20 21	536,328. 00	10,400.0 0	14	3. 5	708.7 4		

证 券		生 物	年 09 月 13 日							
华 泰 证 券	2021091300 016838	晶 盛 机 电	20 21 年 09 月 13 日	1,809,22 5.00	25,500.0 0	14	3. 5	2,390. 83		
华 泰 证 券	2021091300 016840	昆 仑 万 维	20 21 年 09 月 13 日	647,725. 00	32,500.0 0	14	3. 5	855.9 5		
华 泰 证 券	2021091300 016842	万 孚 生 物	20 21 年 09 月 13 日	434,070. 00	10,600.0 0	14	3. 5	573.6 1		
华 泰 证 券	2021091300 016844	普 利 制 药	20 21 年 09 月 13 日	406,432. 00	10,400.0 0	14	3. 5	537.0 9		
华 泰 证 券	2021091300 016846	光 威 复 材	20 21 年 09 月 13 日	861,615. 00	12,300.0 0	14	3. 5	1,138. 60		
华 泰 证 券	2021091400 015374	豆 神 教 育	20 21 年 09 月 09 日	116,063. 00	27,700.0 0	28	3. 5	306.7 5		

			月 14 日							
华泰 证券	2021091400 015376	红 日 药 业	20 21 年 09 月 14 日	329,154. 00	71,400.0 0	28	3. 5	869.9 3		
华泰 证券	2021091400 015378	碧 水 源	20 21 年 09 月 14 日	723,525. 00	87,700.0 0	28	3. 5	1,912. 23		
华泰 证券	2021091400 015380	长 盈 精 密	20 21 年 09 月 14 日	482,220. 00	28,500.0 0	28	3. 5	1,274. 48		
华泰 证券	2021091400 015382	汤 臣 倍 健	20 21 年 09 月 14 日	911,248. 00	33,700.0 0	28	3. 5	2,408. 37		
华泰 证券	2021091400 015384	万 达 信 息	20 21 年 09 月 14 日	624,075. 00	47,100.0 0	28	3. 5	1,649. 39		
华泰 证券	2021091400 015386	特 锐 德	20 21 年 09 月 14 日	731,861. 00	24,700.0 0	28	3. 5	1,934. 26		

			日						
华泰 证券	2021091400 015388	安科 生物	20 21 年 09 月 14 日	576,030. 00	45,500.0 0	28	3. 5	1,522. 41	
华泰 证券	2021091400 015390	网宿 科技	20 21 年 09 月 14 日	493,886. 00	77,900.0 0	28	3. 5	1,305. 31	
华泰 证券	2021091400 015392	神州 泰岳	20 21 年 09 月 14 日	422,920. 00	77,600.0 0	28	3. 5	1,117. 75	
华泰 证券	2021091400 015394	新 宙 邦	20 21 年 09 月 14 日	1,646,27 4.00	11,400.0 0	28	3. 5	4,350. 99	
华泰 证券	2021091400 015396	机 器 人	20 21 年 09 月 14 日	542,906. 00	49,400.0 0	28	3. 5	1,434. 86	
华泰 证券	2021091400 015398	蓝 色 光 标	20 21 年 09 月 14 日	489,800. 00	79,000.0 0	28	3. 5	1,294. 51	

华泰 证券	2021091400 015400	长 信 科 技	20 21 年 09 月 14 日	837,864. 00	97,200.0 0	28	3. 5	2,214. 42		
华泰 证券	2021091400 015402	三 聚 环 保	20 21 年 09 月 14 日	387,115. 00	55,700.0 0	28	3. 5	1,023. 12		
华泰 证券	2021091400 015404	华 策 影 视	20 21 年 09 月 14 日	267,894. 00	45,100.0 0	28	3. 5	708.0 3		
华泰 证券	2021091400 015406	顺 网 科 技	20 21 年 09 月 14 日	272,130. 00	19,300.0 0	28	3. 5	719.2 2		
华泰 证券	2021091400 015408	华 峰 超 纤	20 21 年 09 月 14 日	284,200. 00	49,000.0 0	28	3. 5	751.1 2		
华泰 证券	2021091400 015410	东 方 国 信	20 21 年 09 月 14 日	322,880. 00	32,000.0 0	28	3. 5	853.3 5		
华泰	2021091400 015412	捷 成	20 21 年 09 月 21 日	395,428. 00	81,700.0 0	28	3. 5	1,045. 09		

证 券		股 份	年 09 月 14 日							
华 泰 证 券	2021091400 015414	欣 旺 达	20 21 年 09 月 14 日	1,616,90 0.00	43,700.0 0	28	3. 5	4,273. 36		
华 泰 证 券	2021091400 015416	易 华 录	20 21 年 09 月 14 日	537,674. 00	15,800.0 0	28	3. 5	1,421. 04		
华 泰 证 券	2021091400 015418	迪 安 诊 断	20 21 年 09 月 14 日	511,012. 00	17,200.0 0	28	3. 5	1,350. 57		
华 泰 证 券	2021091400 015420	光 线 传 媒	20 21 年 09 月 14 日	452,486. 00	46,600.0 0	28	3. 5	1,195. 89		
华 泰 证 券	2021091400 015422	华 宇 软 件	20 21 年 09 月 14 日	390,648. 00	32,800.0 0	28	3. 5	1,032. 46		
华 泰 证 券	2021091400 015424	开 山 股 份	20 21 年 09 月 09 日	264,545. 00	15,700.0 0	28	3. 5	699.1 8		

			月 14 日							
华泰 证券	2021091400 015426	利 亚 德	20 21 年 09 月 14 日	849,524. 00	80,600.0 0	28	3. 5	2,245. 24		
华泰 证券	2021091400 015428	国 瓷 材 料	20 21 年 09 月 14 日	1,340,05 2.00	31,800.0 0	28	3. 5	3,541. 67		
华泰 证券	2021091400 015430	中 际 旭 创	20 21 年 09 月 14 日	775,632. 00	22,600.0 0	28	3. 5	2,049. 94		
华泰 证券	2021091400 015432	掌 趣 科 技	20 21 年 09 月 14 日	442,946. 00	109,100. 00	28	3. 5	1,170. 68		
华泰 证券	2021091400 015434	迈 克 生 物	20 21 年 09 月 14 日	434,620. 00	15,500.0 0	28	3. 5	1,148. 67		
华泰 证券	2021091400 015436	昆 仑 万 维	20 21 年 09 月 14 日	620,100. 00	32,500.0 0	28	3. 5	1,638. 88		

			日							
华泰 证券	2021091400 015438	光威 复材	20 21 年 09 月 14 日	865,428. 00	12,300.0 0	28	3. 5	2,287. 27		
华泰 证券	2021091400 015440	万孚 生物	20 21 年 09 月 14 日	423,788. 00	10,600.0 0	28	3. 5	1,120. 04		
华泰 证券	2021091400 015442	光环 新网	20 21 年 09 月 14 日	602,196. 00	42,800.0 0	28	3. 5	1,591. 56		
华泰 证券	2021091400 015444	我武 生物	20 21 年 09 月 14 日	542,048. 00	10,400.0 0	28	3. 5	1,432. 60		
华泰 证券	2021091400 015446	寒锐 钴业	20 21 年 09 月 14 日	899,500. 00	10,000.0 0	28	3. 5	2,377. 32		
华泰 证券	2021091400 015448	晶盛 机电	20 21 年 09 月 14 日	1,800,30 0.00	25,500.0 0	28	3. 5	4,758. 07		

华泰 证券 券	2021091400 015450	普 利 制 药	20 21 年 09 月 14 日	413,400. 00	10,400.0 0	28	3. 5	1,092. 59		
华泰 证券 券	2021091400 015452	虹 软 科 技	20 21 年 09 月 14 日	417,700. 00	10,000.0 0	28	3. 5	1,103. 95		
华泰 证券 券	2021091400 015454	微 芯 生 物	20 21 年 09 月 14 日	387,500. 00	10,000.0 0	28	3. 5	1,024. 14		
华泰 证券 券	2021091400 015456	睿 创 微 纳	20 21 年 09 月 14 日	900,000. 00	10,000.0 0	28	3. 5	2,378. 64		
华泰 证券 券	2021091400 015458	晶 晨 股 份	20 21 年 09 月 14 日	1,079,60 0.00	10,000.0 0	28	3. 5	2,853. 31		
兴 业 证 券	2021091500 017392	晶 盛 机 电	20 21 年 09 月 15 日	908,304. 00	12,700.0 0	14	3. 2	1,097. 41		
兴 业	2021091500 017394	光 环	20 21 年 09 月 21 日	300,028. 00	21,400.0 0	14	3. 2	362.4 9		

证 券		新 网	年 09 月 15 日							
兴 业 证 券	2021091500 017396	国 瓷 材 料	20 21 年 09 月 15 日	656,352. 00	15,900.0 0	14	3. 2	793.0 0		
兴 业 证 券	2021091500 017412	睿 创 微 纳	20 21 年 09 月 15 日	880,900. 00	10,000.0 0	14	3. 2	1,064. 30		
兴 业 证 券	2021091500 017414	虹 软 科 技	20 21 年 09 月 15 日	407,800. 00	10,000.0 0	14	3. 2	492.7 0		
兴 业 证 券	2021091500 017420	东 方 国 信	20 21 年 09 月 15 日	159,200. 00	16,000.0 0	14	3. 2	192.3 5		
兴 业 证 券	2021091500 017426	迪 安 诊 断	20 21 年 09 月 15 日	499,660. 00	17,200.0 0	14	3. 2	603.6 9		
兴 业 证 券	2021091500 017428	汤 臣 倍 健	20 21 年 09 月 15 日	441,840. 00	16,800.0 0	14	3. 2	533.8 3		

			月 15 日						
兴 业 证 券	2021091500 017430	华 峰 超 纤	20 21 年 09 月 15 日	142,590. 00	24,500.0 0	14	3. 2	172.2 8	
兴 业 证 券	2021091500 017440	机 器 人	20 21 年 09 月 15 日	273,676. 00	24,700.0 0	14	3. 2	330.6 5	
兴 业 证 券	2021091500 017442	碧 水 源	20 21 年 09 月 15 日	356,532. 00	43,800.0 0	14	3. 2	430.7 6	
兴 业 证 券	2021091500 017446	网 宿 科 技	20 21 年 09 月 15 日	258,296. 00	38,900.0 0	14	3. 2	312.0 7	
兴 业 证 券	2021091500 017448	红 日 药 业	20 21 年 09 月 15 日	165,291. 00	35,700.0 0	14	3. 2	199.7 0	
兴 业 证 券	2021091500 017450	三 聚 环 保	20 21 年 09 月 15 日	207,388. 00	27,800.0 0	14	3. 2	250.5 7	

			日							
兴 业 证 券	2021091500 017890	特 锐 德	20 21 年 09 月 15 日	366,909. 00	12,300.0 0	14	3. 2	443.3 0		
兴 业 证 券	2021091500 017892	豆 神 教 育	20 21 年 09 月 15 日	57,408.0 0	13,800.0 0	14	3. 2	69.36		
兴 业 证 券	2021091500 017900	长 盈 精 密	20 21 年 09 月 15 日	233,448. 00	14,200.0 0	14	3. 2	282.0 5		
兴 业 证 券	2021091500 017902	蓝 色 光 标	20 21 年 09 月 15 日	244,505. 00	39,500.0 0	14	3. 2	295.4 1		
兴 业 证 券	2021091500 017908	华 宇 软 件	20 21 年 09 月 15 日	203,360. 00	16,400.0 0	14	3. 2	245.7 0		
兴 业 证 券	2021091500 017910	华 策 影 视	20 21 年 09 月 15 日	137,925. 00	22,500.0 0	14	3. 2	166.6 4		

兴业 证券	2021091500 017912	易 华 录	20 21 年 09 月 15 日	535,462. 00	15,800.0 0	14	3. 2	646.9 4		
兴业 证券	2021091500 017914	利 亚 德	20 21 年 09 月 15 日	427,180. 00	40,300.0 0	14	3. 2	516.1 2		
兴业 证券	2021091500 017916	掌 趣 科 技	20 21 年 09 月 15 日	220,725. 00	54,500.0 0	14	3. 2	266.6 8		
兴业 证券	2021091500 017918	北 京 君 正	20 21 年 09 月 15 日	1,344,10 0.00	10,000.0 0	14	3. 2	1,623. 94		
兴业 证券	2021091500 017920	神 州 泰 岳	20 21 年 09 月 15 日	213,788. 00	38,800.0 0	14	3. 2	258.3 0		
兴业 证券	2021091500 017922	开 山 股 份	20 21 年 09 月 15 日	266,272. 00	15,700.0 0	14	3. 2	321.7 1		
兴 业	2021091500 017924	长 信	20 21 年 09 月 15 日	405,810. 00	48,600.0 0	14	3. 2	490.3 0		

证 券		科 技	年 09 月 15 日							
华 泰 证 券	2021091500 018232	特 锐 德	20 21 年 09 月 15 日	369,892. 00	12,400.0 0	14	3. 5	488.8 0		
华 泰 证 券	2021091500 018234	豆 神 教 育	20 21 年 09 月 15 日	57,408.0 0	13,800.0 0	14	3. 5	75.86		
华 泰 证 券	2021091500 018236	捷 成 股 份	20 21 年 09 月 15 日	198,365. 00	40,900.0 0	14	3. 5	262.1 3		
华 泰 证 券	2021091500 018238	中 际 旭 创	20 21 年 09 月 15 日	393,466. 00	11,300.0 0	14	3. 5	519.9 5		
华 泰 证 券	2021091500 018240	光 线 传 媒	20 21 年 09 月 15 日	229,216. 00	23,200.0 0	14	3. 5	302.9 0		
华 泰 证 券	2021091500 018242	国 瓷 材 料	20 21 年 09 月 15 日	656,352. 00	15,900.0 0	14	3. 5	867.3 5		

			月 15 日							
华泰 证券	2021091500 018244	红 日 药 业	20 21 年 09 月 15 日	165,291. 00	35,700.0 0	14	3. 5	218.4 3		
华泰 证券	2021091500 018246	碧 水 源	20 21 年 09 月 15 日	358,160. 00	44,000.0 0	14	3. 5	473.3 0		
华泰 证券	2021091500 018248	光 环 新 网	20 21 年 09 月 15 日	300,028. 00	21,400.0 0	14	3. 5	396.4 8		
华泰 证券	2021091500 018250	晶 盛 机 电	20 21 年 09 月 15 日	915,456. 00	12,800.0 0	14	3. 5	1,209. 75		
华泰 证券	2021091500 018252	网 宿 科 技	20 21 年 09 月 15 日	258,960. 00	39,000.0 0	14	3. 5	342.2 1		
华泰 证券	2021091500 018254	机 器 人	20 21 年 09 月 15	274,784. 00	24,800.0 0	14	3. 5	363.1 2		

			日							
华泰 证券	2021091500 018256	三聚 环保	20 21 年 09 月 15 日	208,134. 00	27,900.0 0	14	3. 5	275.0 4		
华泰 证券	2021091500 018258	万达 信息	20 21 年 09 月 15 日	303,732. 00	23,600.0 0	14	3. 5	401.3 7		
华泰 证券	2021091500 018260	昆仑 万维	20 21 年 09 月 15 日	311,656. 00	16,300.0 0	14	3. 5	411.8 4		
华泰 证券	2021091500 018262	长信 科技	20 21 年 09 月 15 日	407,480. 00	48,800.0 0	14	3. 5	538.4 7		
华泰 证券	2021091500 018264	顺网 科技	20 21 年 09 月 15 日	138,500. 00	10,000.0 0	14	3. 5	183.0 2		
华泰 证券	2021091500 018266	华策 影视	20 21 年 09 月 15 日	139,151. 00	22,700.0 0	14	3. 5	183.8 8		

华泰 证券 券	2021091500 018268	利 亚 德	20 21 年 09 月 15 日	428,240. 00	40,400.0 0	14	3. 5	565.9 1		
华泰 证券 券	2021091500 018270	欣 旺 达	20 21 年 09 月 15 日	806,139. 00	21,900.0 0	14	3. 5	1,065. 29		
华泰 证券 券	2021091500 018272	神 州 泰 岳	20 21 年 09 月 15 日	214,890. 00	39,000.0 0	14	3. 5	283.9 7		
华泰 证券 券	2021091500 018274	华 峰 超 纤	20 21 年 09 月 15 日	142,590. 00	24,500.0 0	14	3. 5	188.4 3		
华泰 证券 券	2021091500 018276	汤 臣 倍 健	20 21 年 09 月 15 日	444,470. 00	16,900.0 0	14	3. 5	587.3 5		
华泰 证券 券	2021091500 018278	东 方 国 信	20 21 年 09 月 15 日	160,195. 00	16,100.0 0	14	3. 5	211.6 9		
华泰 证券 券	2021091500 018280	蓝 色	20 21 年 09 月 21 日	245,124. 00	39,600.0 0	14	3. 5	323.9 2		

证 券		光 标	年 09 月 15 日							
华 泰 证 券	2021091500 018282	安 科 生 物	20 21 年 09 月 15 日	281,580. 00	22,800.0 0	14	3. 5	372.1 0		
华 泰 证 券	2021091500 018284	长 盈 精 密	20 21 年 09 月 15 日	235,092. 00	14,300.0 0	14	3. 5	310.6 7		
华 泰 证 券	2021091500 018286	迈 克 生 物	20 21 年 09 月 15 日	306,432. 00	11,200.0 0	14	3. 5	404.9 4		
华 泰 证 券	2021091500 018288	网 宿 科 技	20 21 年 09 月 15 日	258,960. 00	39,000.0 0	14	3. 5	342.2 1		
华 泰 证 券	2021091500 018290	三 聚 环 保	20 21 年 09 月 15 日	208,134. 00	27,900.0 0	14	3. 5	275.0 4		
华 泰 证 券	2021091500 018292	豆 神 教 育	20 21 年 09 月 15 日	57,408.0 0	13,800.0 0	14	3. 5	75.86		

			月 15 日							
华泰 证 券	2021091500 018294	红 日 药 业	20 21 年 09 月 15 日	165,291. 00	35,700.0 0	14	3. 5	218.4 3		
华泰 证 券	2021091500 018296	普 利 制 药	20 21 年 09 月 15 日	434,724. 00	10,200.0 0	14	3. 5	574.4 7		
华泰 证 券	2021091500 018298	特 锐 德	20 21 年 09 月 15 日	369,892. 00	12,400.0 0	14	3. 5	488.8 0		
华泰 证 券	2021091500 018300	捷 成 股 份	20 21 年 09 月 15 日	198,365. 00	40,900.0 0	14	3. 5	262.1 3		
华泰 证 券	2021091500 018302	万 孚 生 物	20 21 年 09 月 15 日	411,485. 00	10,300.0 0	14	3. 5	543.7 6		
华泰 证 券	2021091500 018304	机 器 人	20 21 年 09 月 15 日	274,784. 00	24,800.0 0	14	3. 5	363.1 2		

			日						
华泰 证券	2021091500 018306	我 武 生 物	20 21 年 09 月 15 日	852,380. 00	17,000.0 0	14	3. 5	1,126. 39	
华泰 证券	2021091500 018308	开 山 股 份	20 21 年 09 月 15 日	183,168. 00	10,800.0 0	14	3. 5	242.0 5	
华泰 证券	2021091500 018310	易 华 录	20 21 年 09 月 15 日	352,456. 00	10,400.0 0	14	3. 5	465.7 6	
华泰 证券	2021091500 018312	新 宙 邦	20 21 年 09 月 15 日	1,630,59 0.00	11,100.0 0	14	3. 5	2,154. 77	
华泰 证券	2021091500 018314	迪 安 诊 断	20 21 年 09 月 15 日	511,280. 00	17,600.0 0	14	3. 5	675.6 4	
华泰 证券	2021091500 018316	光 威 复 材	20 21 年 09 月 15 日	1,173,58 4.00	16,400.0 0	14	3. 5	1,550. 85	

华泰 证券	2021091500 018318	华峰 超纤	20 21 年 09 月 15 日	142,590. 00	24,500.0 0	14	3. 5	188.4 3		
华泰 证券	2021091500 018320	汤臣 倍健	20 21 年 09 月 15 日	444,470. 00	16,900.0 0	14	3. 5	587.3 5		
华泰 证券	2021091500 018322	昆仑 万维	20 21 年 09 月 15 日	311,656. 00	16,300.0 0	14	3. 5	411.8 4		
华泰 证券	2021091500 018324	中际 旭创	20 21 年 09 月 15 日	393,466. 00	11,300.0 0	14	3. 5	519.9 5		
华泰 证券	2021091500 018326	国瓷 材料	20 21 年 09 月 15 日	656,352. 00	15,900.0 0	14	3. 5	867.3 5		
华泰 证券	2021091500 018328	光线 传媒	20 21 年 09 月 15 日	229,216. 00	23,200.0 0	14	3. 5	302.9 0		
华泰	2021091500 018330	晶盛	20 21	915,456. 00	12,800.0 0	14	3. 5	1,209. 75		

证 券		机 电	年 09 月 15 日							
华 泰 证 券	2021091500 018332	长 信 科 技	20 21 年 09 月 15 日	407,480. 00	48,800.0 0	14	3. 5	538.4 7		
兴 业 证 券	2021091500 018354	万 达 信 息	20 21 年 09 月 15 日	302,445. 00	23,500.0 0	14	3. 2	365.4 1		
兴 业 证 券	2021091500 018356	新 宙 邦	20 21 年 09 月 15 日	1,674,66 0.00	11,400.0 0	14	3. 2	2,023. 32		
兴 业 证 券	2021091500 018358	捷 成 股 份	20 21 年 09 月 15 日	197,880. 00	40,800.0 0	14	3. 2	239.0 8		
兴 业 证 券	2021091500 018360	安 科 生 物	20 21 年 09 月 15 日	280,345. 00	22,700.0 0	14	3. 2	338.7 1		
兴 业 证 券	2021091500 018362	中 际 旭 创	20 21 年 09 月 15 日	393,466. 00	11,300.0 0	14	3. 2	475.3 9		

			月 15 日							
兴 业 证 券	2021091500 018364	昆 仑 万 维	20 21 年 09 月 15 日	309,744. 00	16,200.0 0	14	3. 2	374.2 3		
兴 业 证 券	2021091500 018366	欣 旺 达	20 21 年 09 月 15 日	802,458. 00	21,800.0 0	14	3. 2	969.5 3		
兴 业 证 券	2021091500 018368	顺 网 科 技	20 21 年 09 月 15 日	267,305. 00	19,300.0 0	14	3. 2	322.9 6		
兴 业 证 券	2021091500 018370	光 线 传 媒	20 21 年 09 月 15 日	230,204. 00	23,300.0 0	14	3. 2	278.1 3		
华 泰 证 券	2021091500 020692	万 达 信 息	20 21 年 09 月 15 日	303,732. 00	23,600.0 0	14	3. 5	401.3 7		
华 泰 证 券	2021091500 020694	光 环 新 网	20 21 年 09 月 15 日	300,028. 00	21,400.0 0	14	3. 5	396.4 8		

			日							
华泰 证券	2021091500 020696	掌 趣 科 技	20 21 年 09 月 15 日	221,940. 00	54,800.0 0	14	3. 5	293.2 9		
华泰 证券	2021091500 020698	蓝 色 光 标	20 21 年 09 月 15 日	245,124. 00	39,600.0 0	14	3. 5	323.9 2		
华泰 证券	2021091500 020700	东 方 国 信	20 21 年 09 月 15 日	160,195. 00	16,100.0 0	14	3. 5	211.6 9		
华泰 证券	2021091500 020702	华 宇 软 件	20 21 年 09 月 15 日	204,600. 00	16,500.0 0	14	3. 5	270.3 7		
华泰 证券	2021091500 020704	碧 水 源	20 21 年 09 月 15 日	358,160. 00	44,000.0 0	14	3. 5	473.3 0		
华泰 证券	2021091500 020706	利 亚 德	20 21 年 09 月 15 日	428,240. 00	40,400.0 0	14	3. 5	565.9 1		

华泰 证券	2021091500 020708	顺 网 科 技	20 21 年 09 月 15 日	138,500. 00	10,000.0 0	14	3. 5	183.0 2		
华泰 证券	2021091500 020710	神 州 泰 岳	20 21 年 09 月 15 日	214,890. 00	39,000.0 0	14	3. 5	283.9 7		
华泰 证券	2021091500 020712	欣 旺 达	20 21 年 09 月 15 日	806,139. 00	21,900.0 0	14	3. 5	1,065. 29		
华泰 证券	2021091500 020714	华 宇 软 件	20 21 年 09 月 15 日	204,600. 00	16,500.0 0	14	3. 5	270.3 7		
华泰 证券	2021091500 020716	掌 趣 科 技	20 21 年 09 月 15 日	221,940. 00	54,800.0 0	14	3. 5	293.2 9		
华泰 证券	2021091500 020718	华 策 影 视	20 21 年 09 月 15 日	139,151. 00	22,700.0 0	14	3. 5	183.8 8		
华泰	2021091500 020720	安 科	20 21 年 09 月 21 日	281,580. 00	22,800.0 0	14	3. 5	372.1 0		

证 券		生 物	年 09 月 15 日							
华 泰 证 券	2021091500 020722	长 盈 精 密	20 21 年 09 月 15 日	235,092. 00	14,300.0 0	14	3. 5	310.6 7		
华 泰 证 券	2021091700 008377	迪 安 诊 断	20 21 年 09 月 17 日	507,400. 00	17,200.0 0	21	3. 5	1,005. 77		
华 泰 证 券	2021091700 008379	碧 水 源	20 21 年 09 月 17 日	704,231. 00	87,700.0 0	21	3. 5	1,395. 93		
华 泰 证 券	2021091700 008381	新 宙 邦	20 21 年 09 月 17 日	1,642,74 0.00	11,400.0 0	21	3. 5	3,256. 24		
华 泰 证 券	2021091700 008383	豆 神 教 育	20 21 年 09 月 17 日	109,138. 00	27,700.0 0	21	3. 5	216.3 3		
华 泰 证 券	2021091700 008385	安 科 生 物	20 21 年 09 月 09 日	584,675. 00	45,500.0 0	21	3. 5	1,158. 94		

			月 17 日							
华泰 证券	2021091700 008387	蓝色 光标	20 21 年 09 月 17 日	475,580. 00	79,000.0 0	21	3. 5	942.7 0		
华泰 证券	2021091700 008389	华 宇 软 件	20 21 年 09 月 17 日	390,320. 00	32,800.0 0	21	3. 5	773.6 9		
华泰 证券	2021091700 008391	利 亚 德	20 21 年 09 月 17 日	788,268. 00	80,600.0 0	21	3. 5	1,562. 51		
华泰 证券	2021091700 008393	易 华 录	20 21 年 09 月 17 日	490,590. 00	15,800.0 0	21	3. 5	972.4 5		
华泰 证券	2021091700 008395	掌 趣 科 技	20 21 年 09 月 17 日	432,036. 00	109,100. 00	21	3. 5	856.3 8		
华泰 证券	2021091700 008397	开 山 股 份	20 21 年 09 月 17 日	177,120. 00	10,800.0 0	21	3. 5	351.0 9		

			日							
华泰 证券	2021091700 008399	开山 股份	20 21 年 09 月 17 日	257,480. 00	15,700.0 0	21	3. 5	510.3 8		
华泰 证券	2021091700 008401	神州 泰岳	20 21 年 09 月 17 日	412,056. 00	77,600.0 0	21	3. 5	816.7 8		
华泰 证券	2021091700 008403	欣 旺 达	20 21 年 09 月 17 日	1,441,66 3.00	43,700.0 0	21	3. 5	2,857. 67		
华泰 证券	2021091700 008405	长 信 科 技	20 21 年 09 月 17 日	801,900. 00	97,200.0 0	21	3. 5	1,589. 53		
华泰 证券	2021091700 008407	晶 盛 机 电	20 21 年 09 月 17 日	1,726,86 0.00	25,500.0 0	21	3. 5	3,422. 98		
华泰 证券	2021091700 008409	光 线 传 媒	20 21 年 09 月 17 日	457,146. 00	46,600.0 0	21	3. 5	906.1 6		

华泰 证券	2021091700 008411	华 策 影 视	20 21 年 09 月 17 日	267,443. 00	45,100.0 0	21	3. 5	530.1 3		
华泰 证券	2021091700 008413	易 华 录	20 21 年 09 月 17 日	322,920. 00	10,400.0 0	21	3. 5	640.0 9		
华泰 证券	2021091700 008415	东 方 国 信	20 21 年 09 月 17 日	306,880. 00	32,000.0 0	21	3. 5	608.3 0		
华泰 证券	2021091700 008417	迪 安 诊 断	20 21 年 09 月 17 日	519,200. 00	17,600.0 0	21	3. 5	1,029. 16		
华泰 证券	2021091700 008419	汤 臣 倍 健	20 21 年 09 月 17 日	880,244. 00	33,700.0 0	21	3. 5	1,744. 82		
华泰 证券	2021091700 008421	华 峰 超 纤	20 21 年 09 月 17 日	279,300. 00	49,000.0 0	21	3. 5	553.6 3		
华泰	2021091700 008423	万 达	20 21	624,075. 00	47,100.0 0	21	3. 5	1,237. 04		

证 券		信 息	年 09 月 17 日							
华 泰 证 券	2021091700 008425	三 聚 环 保	20 21 年 09 月 17 日	395,470. 00	55,700.0 0	21	3. 5	783.9 0		
华 泰 证 券	2021091700 008427	网 宿 科 技	20 21 年 09 月 17 日	490,770. 00	77,900.0 0	21	3. 5	972.8 0		
华 泰 证 券	2021091700 008429	机 器 人	20 21 年 09 月 17 日	520,676. 00	49,400.0 0	21	3. 5	1,032. 08		
华 泰 证 券	2021091700 008431	新 宙 邦	20 21 年 09 月 17 日	1,599,51 0.00	11,100.0 0	21	3. 5	3,170. 55		
华 泰 证 券	2021091700 008433	红 日 药 业	20 21 年 09 月 17 日	327,012. 00	71,400.0 0	21	3. 5	648.2 0		
华 泰 证 券	2021091700 008435	捷 成 股 份	20 21 年 09 月 17 日	379,088. 00	81,700.0 0	21	3. 5	751.4 3		

			月 17 日							
华泰 证券	2021091700 008437	长 盈 精 密	20 21 年 09 月 17 日	447,735. 00	28,500.0 0	21	3. 5	887.5 0		
华泰 证券	2021091700 008439	国 瓷 材 料	20 21 年 09 月 17 日	1,345,45 8.00	31,800.0 0	21	3. 5	2,666. 97		
华泰 证券	2021091700 008441	中 际 旭 创	20 21 年 09 月 17 日	784,220. 00	22,600.0 0	21	3. 5	1,554. 48		
华泰 证券	2021091700 008443	迈 克 生 物	20 21 年 09 月 17 日	316,176. 00	11,200.0 0	21	3. 5	626.7 2		
华泰 证券	2021091700 008445	寒 锐 钻 业	20 21 年 09 月 17 日	837,000. 00	10,000.0 0	21	3. 5	1,659. 10		
华泰 证券	2021091700 009043	普 利 制 药	20 21 年 09 月 17 日	466,140. 00	10,200.0 0	21	3. 5	923.9 8		

			日						
华泰 证券	2021091700 009045	万孚 生物	20 21 年 09 月 17 日	424,463. 00	10,300.0 0	21	3. 5	841.3 7	
华泰 证券	2021091700 009047	万孚 生物	20 21 年 09 月 17 日	436,826. 00	10,600.0 0	21	3. 5	865.8 8	
华泰 证券	2021091700 009049	迈 克 生 物	20 21 年 09 月 17 日	437,565. 00	15,500.0 0	21	3. 5	867.3 4	
华泰 证券	2021091700 009051	普 利 制 药	20 21 年 09 月 17 日	475,280. 00	10,400.0 0	21	3. 5	942.1 0	
华泰 证券	2021091700 009053	微 芯 生 物	20 21 年 09 月 17 日	383,500. 00	10,000.0 0	21	3. 5	760.1 7	
华泰 证券	2021091700 009055	虹 软 科 技	20 21 年 09 月 17 日	415,600. 00	10,000.0 0	21	3. 5	823.8 0	

华泰 证券	2021091700 009057	晶 晨 股 份	20 21 年 09 月 17 日	1,048,30 0.00	10,000.0 0	21	3. 5	2,077. 94		
华泰 证券	2021091700 009059	道 通 科 技	20 21 年 09 月 17 日	776,500. 00	10,000.0 0	21	3. 5	1,539. 18		
华泰 证券	2021091700 009061	光 环 新 网	20 21 年 09 月 17 日	576,516. 00	42,800.0 0	21	3. 5	1,142. 77		
华泰 证券	2021091700 009063	我 武 生 物	20 21 年 09 月 17 日	935,510. 00	17,000.0 0	21	3. 5	1,854. 37		
华泰 证券	2021091700 009065	昆 仑 万 维	20 21 年 09 月 17 日	596,700. 00	32,500.0 0	21	3. 5	1,182. 78		
华泰 证券	2021091700 009067	我 武 生 物	20 21 年 09 月 17 日	572,312. 00	10,400.0 0	21	3. 5	1,134. 44		
华泰	2021091700 009069	光 威	20 21	861,492. 00	12,300.0 0	21	3. 5	1,707. 65		

证 券		复 材	年 09 月 17 日							
华 泰 证 券	2021091700 009071	睿 创 微 纳	20 21 年 09 月 17 日	859,100. 00	10,000.0 0	21	3. 5	1,702. 91		
华 泰 证 券	2021092200 030479	睿 创 微 纳	20 21 年 09 月 22 日	904,900. 00	10,000.0 0	16	3. 5	1,366. 62		
华 泰 证 券	2021092200 030481	虹 软 科 技	20 21 年 09 月 22 日	421,200. 00	10,000.0 0	16	3. 5	636.1 2		
华 泰 证 券	2021092200 030483	微 芯 生 物	20 21 年 09 月 22 日	388,700. 00	10,000.0 0	16	3. 5	587.0 3		
华 泰 证 券	2021092200 030485	晶 晨 股 份	20 21 年 09 月 22 日	1,037,40 0.00	10,000.0 0	16	3. 5	1,566. 73		
华 泰 证 券	2021092200 030493	道 通 科 技	20 21 年 09 月 09 日	769,400. 00	10,000.0 0	16	3. 5	1,161. 98		

			月 22 日						
华泰 证券	2021092200 032261	东方 国信	20 21 年 09 月 22 日	302,080. 00	32,000.0 0	16	3. 5	456.2 2	
华泰 证券	2021092200 032263	迪安 诊断	20 21 年 09 月 22 日	503,616. 00	17,200.0 0	16	3. 5	760.5 9	
华泰 证券	2021092200 032265	汤臣 倍健	20 21 年 09 月 22 日	862,383. 00	33,700.0 0	16	3. 5	1,302. 41	
华泰 证券	2021092200 032267	华峰 超纤	20 21 年 09 月 22 日	272,440. 00	49,000.0 0	16	3. 5	411.4 5	
华泰 证券	2021092200 032269	万达 信息	20 21 年 09 月 22 日	610,416. 00	47,100.0 0	16	3. 5	921.8 8	
华泰 证券	2021092200 032271	新 宙 邦	20 21 年 09 月 22 日	1,622,67 6.00	11,400.0 0	16	3. 5	2,450. 64	

			日							
华泰 证券	2021092200 032273	红日 药业	20 21 年 09 月 22 日	326,298. 00	71,400.0 0	16	3. 5	492.7 9		
华泰 证券	2021092200 032275	三聚 环保	20 21 年 09 月 22 日	397,141. 00	55,700.0 0	16	3. 5	599.7 8		
华泰 证券	2021092200 032277	机 器 人	20 21 年 09 月 22 日	513,760. 00	49,400.0 0	16	3. 5	775.9 1		
华泰 证券	2021092200 032279	网 宿 科 技	20 21 年 09 月 22 日	486,096. 00	77,900.0 0	16	3. 5	734.1 3		
华泰 证券	2021092200 032281	碧 水 源	20 21 年 09 月 22 日	712,124. 00	87,700.0 0	16	3. 5	1,075. 48		
华泰 证券	2021092200 032283	中 际 旭 创	20 21 年 09 月 22 日	784,220. 00	22,600.0 0	16	3. 5	1,184. 37		

华泰 证券	2021092200 032285	光 威 复 材	20 21 年 09 月 22 日	861,615. 00	12,300.0 0	16	3. 5	1,301. 25		
华泰 证券	2021092200 032287	微 芯 生 物	20 21 年 09 月 22 日	388,700. 00	10,000.0 0	16	3. 5	587.0 3		
华泰 证券	2021092200 032289	捷 成 股 份	20 21 年 09 月 22 日	380,722. 00	81,700.0 0	16	3. 5	574.9 8		
华泰 证券	2021092200 032291	特 锐 德	20 21 年 09 月 22 日	664,677. 00	24,700.0 0	16	3. 5	1,003. 83		
华泰 证券	2021092200 032293	豆 神 教 育	20 21 年 09 月 22 日	108,307. 00	27,700.0 0	16	3. 5	163.5 7		
华泰 证券	2021092200 032295	长 盈 精 密	20 21 年 09 月 22 日	449,160. 00	28,500.0 0	16	3. 5	678.3 4		
华泰	2021092200 032297	安 科	20 21	580,125. 00	45,500.0 0	16	3. 5	876.1 3		

证 券		生 物	年 09 月 22 日							
华 泰 证 券	2021092200 032299	蓝 色 光 标	20 21 年 09 月 22 日	472,420. 00	79,000.0 0	16	3. 5	713.4 7		
华 泰 证 券	2021092200 032301	万 达 信 息	20 21 年 09 月 22 日	610,416. 00	47,100.0 0	16	3. 5	921.8 8		
华 泰 证 券	2021092200 032303	华 峰 超 纤	20 21 年 09 月 22 日	272,440. 00	49,000.0 0	16	3. 5	411.4 5		
华 泰 证 券	2021092200 032305	东 方 国 信	20 21 年 09 月 22 日	302,080. 00	32,000.0 0	16	3. 5	456.2 2		
华 泰 证 券	2021092200 032307	汤 臣 倍 健	20 21 年 09 月 22 日	862,383. 00	33,700.0 0	16	3. 5	1,302. 41		
华 泰 证 券	2021092200 032309	捷 成 股 份	20 21 年 09 月 09 日	380,722. 00	81,700.0 0	16	3. 5	574.9 8		

			月 22 日							
华泰 证券	2021092200 032311	迪 安 诊 断	20 21 年 09 月 22 日	503,616. 00	17,200.0 0	16	3. 5	760.5 9		
华泰 证券	2021092200 032313	欣 旺 达	20 21 年 09 月 22 日	1,401,02 2.00	43,700.0 0	16	3. 5	2,115. 89		
华泰 证券	2021092200 032315	卫 宁 健 康	20 21 年 09 月 22 日	927,490. 00	67,700.0 0	16	3. 5	1,400. 74		
华泰 证券	2021092200 032317	易 华 录	20 21 年 09 月 22 日	494,540. 00	15,800.0 0	16	3. 5	746.8 8		
华泰 证券	2021092200 032319	华 宇 软 件	20 21 年 09 月 22 日	369,656. 00	32,800.0 0	16	3. 5	558.2 7		
华泰 证券	2021092200 032321	北 京 君 正	20 21 年 09 月 22 日	1,284,30 0.00	10,000.0 0	16	3. 5	1,939. 61		

			日							
华泰 证券	2021092200 032323	开山 股份	20 21 年 09 月 22 日	269,569. 00	15,700.0 0	16	3. 5	407.1 2		
华泰 证券	2021092200 032325	光线 传媒	20 21 年 09 月 22 日	436,642. 00	46,600.0 0	16	3. 5	659.4 4		
华泰 证券	2021092200 032327	利 亚 德	20 21 年 09 月 22 日	802,776. 00	80,600.0 0	16	3. 5	1,212. 39		
华泰 证券	2021092200 032329	国 瓷 材 料	20 21 年 09 月 22 日	1,307,61 6.00	31,800.0 0	16	3. 5	1,974. 82		
华泰 证券	2021092200 032331	掌 趣 科 技	20 21 年 09 月 22 日	433,127. 00	109,100. 00	16	3. 5	654.1 3		
华泰 证券	2021092200 032333	中 际 旭 创	20 21 年 09 月 22 日	784,220. 00	22,600.0 0	16	3. 5	1,184. 37		

华泰 证券 券	2021092200 032335	晶 盛 机 电	20 21 年 09 月 22 日	1,740,12 0.00	25,500.0 0	16	3. 5	2,628. 01		
华泰 证券 券	2021092200 032337	我 武 生 物	20 21 年 09 月 22 日	606,632. 00	10,400.0 0	16	3. 5	916.1 6		
华泰 证券 券	2021092200 032339	昆 仑 万 维	20 21 年 09 月 22 日	586,950. 00	32,500.0 0	16	3. 5	886.4 4		
华泰 证券 券	2021092200 032341	睿 创 微 纳	20 21 年 09 月 22 日	904,900. 00	10,000.0 0	16	3. 5	1,366. 62		
华泰 证券 券	2021092200 032343	虹 软 科 技	20 21 年 09 月 22 日	421,200. 00	10,000.0 0	16	3. 5	636.1 2		
华泰 证券 券	2021092200 032345	道 通 科 技	20 21 年 09 月 22 日	769,400. 00	10,000.0 0	16	3. 5	1,161. 98		
华泰 证券 券	2021092200 032347	华 宇	20 21 年 09 月 21 日	369,656. 00	32,800.0 0	16	3. 5	558.2 7		

证 券		软 件	年 09 月 22 日							
华 泰 证 券	2021092200 032349	华 策 影 视	20 21 年 09 月 22 日	267,894. 00	45,100.0 0	16	3. 5	404.5 9		
华 泰 证 券	2021092200 032351	利 亚 德	20 21 年 09 月 22 日	802,776. 00	80,600.0 0	16	3. 5	1,212. 39		
华 泰 证 券	2021092200 032353	易 华 录	20 21 年 09 月 22 日	494,540. 00	15,800.0 0	16	3. 5	746.8 8		
华 泰 证 券	2021092200 032355	掌 趣 科 技	20 21 年 09 月 22 日	433,127. 00	109,100. 00	16	3. 5	654.1 3		
华 泰 证 券	2021092200 032357	开 山 股 份	20 21 年 09 月 22 日	269,569. 00	15,700.0 0	16	3. 5	407.1 2		
华 泰 证 券	2021092200 032359	光 环 新 网	20 21 年 09 月 22 日	575,232. 00	42,800.0 0	16	3. 5	868.7 4		

			月 22 日							
华泰 证券	2021092200 032361	卫 宁 健 康	20 21 年 09 月 22 日	927,490. 00	67,700.0 0	16	3. 5	1,400. 74		
华泰 证券	2021092200 032363	神 州 泰 岳	20 21 年 09 月 22 日	419,040. 00	77,600.0 0	16	3. 5	632.8 5		
华泰 证券	2021092200 032365	欣 旺 达	20 21 年 09 月 22 日	1,401,02 2.00	43,700.0 0	16	3. 5	2,115. 89		
华泰 证券	2021092200 032367	北 京 君 正	20 21 年 09 月 22 日	1,284,30 0.00	10,000.0 0	16	3. 5	1,939. 61		
华泰 证券	2021092200 032369	顺 网 科 技	20 21 年 09 月 22 日	255,918. 00	19,300.0 0	16	3. 5	386.5 0		
华泰 证券	2021092200 032371	长 信 科 技	20 21 年 09 月 22 日	790,236. 00	97,200.0 0	16	3. 5	1,193. 45		

			日							
华泰 证券	2021092200 032373	景 嘉 微	20 21 年 09 月 22 日	1,262,70 0.00	10,000.0 0	16	3. 5	1,906. 99		
华泰 证券	2021092200 032375	寒 锐 钻 业	20 21 年 09 月 22 日	818,400. 00	10,000.0 0	16	3. 5	1,235. 99		
华泰 证券	2021092200 032377	万 孚 生 物	20 21 年 09 月 22 日	425,696. 00	10,600.0 0	16	3. 5	642.9 1		
华泰 证券	2021092200 032379	迈 克 生 物	20 21 年 09 月 22 日	428,730. 00	15,500.0 0	16	3. 5	647.4 9		
华泰 证券	2021092200 032381	普 利 制 药	20 21 年 09 月 22 日	483,080. 00	10,400.0 0	16	3. 5	729.5 7		
华泰 证券	2021092200 032383	光 威 复 材	20 21 年 09 月 22 日	861,615. 00	12,300.0 0	16	3. 5	1,301. 25		

华泰 证券	2021092200 032385	晶 晨 股 份	20 21 年 09 月 22 日	1,037,40 0.00	10,000.0 0	16	3. 5	1,566. 73		
兴 业 证 券	2021092200 032715	卫 宁 健 康	20 21 年 09 月 22 日	463,060. 00	33,800.0 0	16	3. 2	639.3 9		
华 泰 证 券	2021092200 032717	卫 宁 健 康	20 21 年 09 月 22 日	927,490. 00	67,700.0 0	16	3. 5	1,400. 74		
华 泰 证 券	2021092200 032719	卫 宁 健 康	20 21 年 09 月 22 日	927,490. 00	67,700.0 0	16	3. 5	1,400. 74		
华 泰 证 券	2021092200 032723	卫 宁 健 康	20 21 年 09 月 22 日	464,430. 00	33,900.0 0	16	3. 5	701.4 0		
华 泰 证 券	2021092200 032737	卫 宁 健 康	20 21 年 09 月 22 日	464,430. 00	33,900.0 0	16	3. 5	701.4 0		
华 泰	2021092200 033759	卫 宁	20 21 年 09 月 21 日	927,490. 00	67,700.0 0	28	3. 5	2,451. 30		

证 券		健 康	年 09 月 22 日							
华 泰 证 券	2021092200 034271	光 威 复 材	20 21 年 09 月 22 日	861,615. 00	12,300.0 0	16	3. 5	1,301. 25		
华 泰 证 券	2021092200 034273	寒 锐 钻 业	20 21 年 09 月 22 日	818,400. 00	10,000.0 0	16	3. 5	1,235. 99		
华 泰 证 券	2021092200 034275	景 嘉 微	20 21 年 09 月 22 日	1,262,70 0.00	10,000.0 0	16	3. 5	1,906. 99		
华 泰 证 券	2021092200 034277	普 利 制 药	20 21 年 09 月 22 日	483,080. 00	10,400.0 0	16	3. 5	729.5 7		
华 泰 证 券	2021092200 034279	晶 晨 股 份	20 21 年 09 月 22 日	1,037,40 0.00	10,000.0 0	16	3. 5	1,566. 73		
华 泰 证 券	2021092200 034281	虹 软 科 技	20 21 年 09 月 09 日	421,200. 00	10,000.0 0	16	3. 5	636.1 2		

			月 22 日							
华泰 证券	2021092200 034283	道 通 科 技	20 21 年 09 月 22 日	769,400. 00	10,000.0 0	16	3. 5	1,161. 98		
华泰 证券	2021092200 034285	特 锐 德	20 21 年 09 月 22 日	664,677. 00	24,700.0 0	16	3. 5	1,003. 83		
华泰 证券	2021092200 034287	神 州 泰 岳	20 21 年 09 月 22 日	419,040. 00	77,600.0 0	16	3. 5	632.8 5		
华泰 证券	2021092200 034289	安 科 生 物	20 21 年 09 月 22 日	580,125. 00	45,500.0 0	16	3. 5	876.1 3		
华泰 证券	2021092200 034291	红 日 药 业	20 21 年 09 月 22 日	326,298. 00	71,400.0 0	16	3. 5	492.7 9		
华泰 证券	2021092200 034293	豆 神 教 育	20 21 年 09 月 22 日	108,307. 00	27,700.0 0	16	3. 5	163.5 7		

			日							
华泰 证券	2021092200 034295	三聚 环保	20 21 年 09 月 22 日	397,141. 00	55,700.0 0	16	3. 5	599.7 8		
华泰 证券	2021092200 034297	网宿 科技	20 21 年 09 月 22 日	486,096. 00	77,900.0 0	16	3. 5	734.1 3		
华泰 证券	2021092200 034299	长信 科技	20 21 年 09 月 22 日	790,236. 00	97,200.0 0	16	3. 5	1,193. 45		
华泰 证券	2021092200 034301	机 器 人	20 21 年 09 月 22 日	513,760. 00	49,400.0 0	16	3. 5	775.9 1		
华泰 证券	2021092200 034303	顺网 科技	20 21 年 09 月 22 日	255,918. 00	19,300.0 0	16	3. 5	386.5 0		
华泰 证券	2021092200 034305	蓝色 光标	20 21 年 09 月 22 日	472,420. 00	79,000.0 0	16	3. 5	713.4 7		

华泰 证券	2021092200 034307	长 盈 精 密	20 21 年 09 月 22 日	449,160. 00	28,500.0 0	16	3. 5	678.3 4		
华泰 证券	2021092200 034309	新 宙 邦	20 21 年 09 月 22 日	1,622,67 6.00	11,400.0 0	16	3. 5	2,450. 64		
华泰 证券	2021092200 034311	碧 水 源	20 21 年 09 月 22 日	712,124. 00	87,700.0 0	16	3. 5	1,075. 48		
华泰 证券	2021092200 034313	华 策 影 视	20 21 年 09 月 22 日	267,894. 00	45,100.0 0	16	3. 5	404.5 9		
华泰 证券	2021092200 037305	微 芯 生 物	20 21 年 09 月 22 日	388,700. 00	10,000.0 0	16	3. 5	587.0 3		
华泰 证券	2021092200 037307	晶 盛 机 电	20 21 年 09 月 22 日	1,740,12 0.00	25,500.0 0	16	3. 5	2,628. 01		
华泰	2021092200 037309	光 线	20 21 年 09 月 21 日	436,642. 00	46,600.0 0	16	3. 5	659.4 4		

证 券		传 媒	年 09 月 22 日							
华 泰 证 券	2021092200 037311	国 瓷 材 料	20 21 年 09 月 22 日	1,307,61 6.00	31,800.0 0	16	3. 5	1,974. 82		
华 泰 证 券	2021092200 037313	光 环 新 网	20 21 年 09 月 22 日	575,232. 00	42,800.0 0	16	3. 5	868.7 4		
华 泰 证 券	2021092200 037315	我 武 生 物	20 21 年 09 月 22 日	606,632. 00	10,400.0 0	16	3. 5	916.1 6		
华 泰 证 券	2021092200 037317	昆 仑 万 维	20 21 年 09 月 22 日	586,950. 00	32,500.0 0	16	3. 5	886.4 4		
华 泰 证 券	2021092200 037319	特 锐 德	20 21 年 09 月 22 日	664,677. 00	24,700.0 0	16	3. 5	1,003. 83		
华 泰 证 券	2021092200 037321	神 州 泰 岳	20 21 年 09 月	419,040. 00	77,600.0 0	16	3. 5	632.8 5		

			月 22 日						
华泰 证券	2021092200 037323	豆 神 教 育	20 21 年 09 月 22 日	108,307. 00	27,700.0 0	16	3. 5	163.5 7	
华泰 证券	2021092200 037325	万 孚 生 物	20 21 年 09 月 22 日	425,696. 00	10,600.0 0	16	3. 5	642.9 1	
华泰 证券	2021092200 037327	迈 克 生 物	20 21 年 09 月 22 日	428,730. 00	15,500.0 0	16	3. 5	647.4 9	
华泰 证券	2021092200 037329	红 日 药 业	20 21 年 09 月 22 日	326,298. 00	71,400.0 0	16	3. 5	492.7 9	
华泰 证券	2021092200 037331	新 宙 邦	20 21 年 09 月 22 日	1,622,67 6.00	11,400.0 0	16	3. 5	2,450. 64	
华泰 证券	2021092200 037333	顺 网 科 技	20 21 年 09 月 22 日	255,918. 00	19,300.0 0	16	3. 5	386.5 0	

			日							
华泰 证券	2021092200 037335	安科 生物	20 21 年 09 月 22 日	580,125. 00	45,500.0 0	16	3. 5	876.1 3		
华泰 证券	2021092200 037337	万达 信息	20 21 年 09 月 22 日	610,416. 00	47,100.0 0	16	3. 5	921.8 8		
华泰 证券	2021092200 037339	机 器 人	20 21 年 09 月 22 日	513,760. 00	49,400.0 0	16	3. 5	775.9 1		
华泰 证券	2021092200 037341	网 宿 科 技	20 21 年 09 月 22 日	486,096. 00	77,900.0 0	16	3. 5	734.1 3		
华泰 证券	2021092200 037343	华 策 影 视	20 21 年 09 月 22 日	267,894. 00	45,100.0 0	16	3. 5	404.5 9		
华泰 证券	2021092200 037345	汤 臣 倍 健	20 21 年 09 月 22 日	862,383. 00	33,700.0 0	16	3. 5	1,302. 41		

华泰 证券	2021092200 037347	寒 锐 钻 业	20 21 年 09 月 22 日	818,400. 00	10,000.0 0	16	3. 5	1,235. 99		
华泰 证券	2021092200 037349	碧 水 源	20 21 年 09 月 22 日	712,124. 00	87,700.0 0	16	3. 5	1,075. 48		
华泰 证券	2021092200 037351	东 方 国 信	20 21 年 09 月 22 日	302,080. 00	32,000.0 0	16	3. 5	456.2 2		
华泰 证券	2021092200 037353	欣 旺 达	20 21 年 09 月 22 日	1,401,02 2.00	43,700.0 0	16	3. 5	2,115. 89		
华泰 证券	2021092200 037355	景 嘉 微	20 21 年 09 月 22 日	1,262,70 0.00	10,000.0 0	16	3. 5	1,906. 99		
华泰 证券	2021092200 037357	北 京 君 正	20 21 年 09 月 22 日	1,284,30 0.00	10,000.0 0	16	3. 5	1,939. 61		
华泰	2021092200 037359	长 盈	20 21 年 09 月 21 日	449,160. 00	28,500.0 0	16	3. 5	678.3 4		

证 券		精 密	年 09 月 22 日							
华 泰 证 券	2021092200 037361	蓝 色 光 标	20 21 年 09 月 22 日	472,420. 00	79,000.0 0	16	3. 5	713.4 7		
华 泰 证 券	2021092200 037363	三 聚 环 保	20 21 年 09 月 22 日	397,141. 00	55,700.0 0	16	3. 5	599.7 8		
华 泰 证 券	2021092200 037365	长 信 科 技	20 21 年 09 月 22 日	790,236. 00	97,200.0 0	16	3. 5	1,193. 45		
华 泰 证 券	2021092200 037367	华 峰 超 纤	20 21 年 09 月 22 日	272,440. 00	49,000.0 0	16	3. 5	411.4 5		
华 泰 证 券	2021092200 037369	捷 成 股 份	20 21 年 09 月 22 日	380,722. 00	81,700.0 0	16	3. 5	574.9 8		
华 泰 证 券	2021092200 037371	易 华	20 21 年 09 月 09 日	494,540. 00	15,800.0 0	16	3. 5	746.8 8		

		录	月							
			22							
			日							
华泰 证券	2021092200 037373	普利 制药	20 21 年 09 月 22 日	483,080. 00	10,400.0 0	16	3. 5	729.5 7		
华泰 证券	2021092200 037375	睿创 微纳	20 21 年 09 月 22 日	904,900. 00	10,000.0 0	16	3. 5	1,366. 62		
华泰 证券	2021092200 037377	光线 传媒	20 21 年 09 月 22 日	436,642. 00	46,600.0 0	16	3. 5	659.4 4		
华泰 证券	2021092200 037379	迪安 诊断	20 21 年 09 月 22 日	503,616. 00	17,200.0 0	16	3. 5	760.5 9		
华泰 证券	2021092200 037381	卫宁 健康	20 21 年 09 月 22 日	927,490. 00	67,700.0 0	16	3. 5	1,400. 74		
华泰 证券	2021092200 037383	开山 股份	20 21 年 09 月 22 日	269,569. 00	15,700.0 0	16	3. 5	407.1 2		

			日							
华泰 证券	2021092200 037385	华 宇 软 件	20 21 年 09 月 22 日	369,656. 00	32,800.0 0	16	3. 5	558.2 7		
华泰 证券	2021092200 037387	国 瓷 材 料	20 21 年 09 月 22 日	1,307,61 6.00	31,800.0 0	16	3. 5	1,974. 82		
华泰 证券	2021092200 037389	利 亚 德	20 21 年 09 月 22 日	802,776. 00	80,600.0 0	16	3. 5	1,212. 39		
华泰 证券	2021092200 037391	中 际 旭 创	20 21 年 09 月 22 日	784,220. 00	22,600.0 0	16	3. 5	1,184. 37		
华泰 证券	2021092200 037393	掌 趣 科 技	20 21 年 09 月 22 日	433,127. 00	109,100. 00	16	3. 5	654.1 3		
华泰 证券	2021092200 037395	晶 盛 机 电	20 21 年 09 月 22 日	1,740,12 0.00	25,500.0 0	16	3. 5	2,628. 01		

华泰 证券 券	2021092200 037397	昆 仑 万 维	20 21 年 09 月 22 日	586,950. 00	32,500.0 0	16	3. 5	886.4 4		
华泰 证券 券	2021092200 037399	我 武 生 物	20 21 年 09 月 22 日	606,632. 00	10,400.0 0	16	3. 5	916.1 6		
华泰 证券 券	2021092200 037401	光 环 新 网	20 21 年 09 月 22 日	575,232. 00	42,800.0 0	16	3. 5	868.7 4		
华泰 证券 券	2021092200 037403	迈 克 生 物	20 21 年 09 月 22 日	428,730. 00	15,500.0 0	16	3. 5	647.4 9		
华泰 证券 券	2021092200 037405	万 孚 生 物	20 21 年 09 月 22 日	425,696. 00	10,600.0 0	16	3. 5	642.9 1		
华泰 证券 券	2021092400 011733	神 州 泰 岳	20 21 年 09 月 24 日	417,488. 00	77,600.0 0	14	3. 5	551.7 0		
华泰 证券 券	2021092400 011735	特	20 21 年 09 月 21 日	682,214. 00	24,700.0 0	14	3. 5	901.5 2		

证 券		锐 德	年 09 月 24 日							
华 泰 证 券	2021092400 011737	安 科 生 物	20 21 年 09 月 24 日	573,300. 00	45,500.0 0	14	3. 5	757.6 0		
华 泰 证 券	2021092400 011739	新 宙 邦	20 21 年 09 月 24 日	1,683,55 2.00	11,400.0 0	14	3. 5	2,224. 76		
华 泰 证 券	2021092400 011741	机 器 人	20 21 年 09 月 24 日	522,158. 00	49,400.0 0	14	3. 5	690.0 1		
华 泰 证 券	2021092400 011743	长 盈 精 密	20 21 年 09 月 24 日	445,740. 00	28,500.0 0	14	3. 5	589.0 3		
华 泰 证 券	2021092400 011745	长 信 科 技	20 21 年 09 月 24 日	778,572. 00	97,200.0 0	14	3. 5	1,028. 86		
华 泰 证 券	2021092400 011747	汤 臣 倍 健	20 21 年 09 月 09 日	917,651. 00	33,700.0 0	14	3. 5	1,212. 65		

			月 24 日						
华泰 证券	2021092400 011749	万 达 信 息	20 21 年 09 月 24 日	604,293. 00	47,100.0 0	14	3. 5	798.5 5	
华泰 证券	2021092400 011751	欣 旺 达	20 21 年 09 月 24 日	1,464,38 7.00	43,700.0 0	14	3. 5	1,935. 14	
华泰 证券	2021092400 011753	迪 安 诊 断	20 21 年 09 月 24 日	512,388. 00	17,200.0 0	14	3. 5	677.1 0	
华泰 证券	2021092400 011755	光 线 传 媒	20 21 年 09 月 24 日	458,544. 00	46,600.0 0	14	3. 5	605.9 5	
华泰 证券	2021092400 011757	卫 宁 健 康	20 21 年 09 月 24 日	979,619. 00	67,700.0 0	14	3. 5	1,294. 53	
华泰 证券	2021092400 011759	利 亚 德	20 21 年 09 月 24 日	849,524. 00	80,600.0 0	14	3. 5	1,122. 62	

			日						
华泰 证券	2021092400 011761	掌 趣 科 技	20 21 年 09 月 24 日	437,491. 00	109,100. 00	14	3. 5	578.1 3	
华泰 证券	2021092400 011763	国 瓷 材 料	20 21 年 09 月 24 日	1,356,90 6.00	31,800.0 0	14	3. 5	1,793. 11	
华泰 证券	2021092400 011765	普 利 制 药	20 21 年 09 月 24 日	461,968. 00	10,400.0 0	14	3. 5	610.4 8	
华泰 证券	2021092400 011767	景 嘉 微	20 21 年 09 月 24 日	1,244,80 0.00	10,000.0 0	14	3. 5	1,644. 96	
华泰 证券	2021092400 011769	特 锐 德	20 21 年 09 月 24 日	682,214. 00	24,700.0 0	14	3. 5	901.5 2	
华泰 证券	2021092400 011771	安 科 生 物	20 21 年 09 月 24 日	573,300. 00	45,500.0 0	14	3. 5	757.6 0	

华泰 证券	2021092400 011773	神州 泰岳	20 21 年 09 月 24 日	417,488. 00	77,600.0 0	14	3. 5	551.7 0		
华泰 证券	2021092400 011775	机 器 人	20 21 年 09 月 24 日	522,158. 00	49,400.0 0	14	3. 5	690.0 1		
华泰 证券	2021092400 011777	蓝 色 光 标	20 21 年 09 月 24 日	477,160. 00	79,000.0 0	14	3. 5	630.5 5		
华泰 证券	2021092400 011779	碧 水 源	20 21 年 09 月 24 日	734,049. 00	87,700.0 0	14	3. 5	970.0 2		
华泰 证券	2021092400 011781	三 聚 环 保	20 21 年 09 月 24 日	389,900. 00	55,700.0 0	14	3. 5	515.2 4		
华泰 证券	2021092400 011783	华 策 影 视	20 21 年 09 月 24 日	270,149. 00	45,100.0 0	14	3. 5	356.9 9		
华泰	2021092400 011785	万 达	20 21	604,293. 00	47,100.0 0	14	3. 5	798.5 5		

证 券		信 息	年 09 月 24 日							
华 泰 证 券	2021092400 011787	华 峰 超 纤	20 21 年 09 月 24 日	265,090. 00	49,000.0 0	14	3. 5	350.3 1		
华 泰 证 券	2021092400 011789	掌 趣 科 技	20 21 年 09 月 24 日	437,491. 00	109,100. 00	14	3. 5	578.1 3		
华 泰 证 券	2021092400 011791	我 武 生 物	20 21 年 09 月 24 日	587,080. 00	10,400.0 0	14	3. 5	775.8 1		
华 泰 证 券	2021092400 011793	光 威 复 材	20 21 年 09 月 24 日	843,411. 00	12,300.0 0	14	3. 5	1,114. 54		
华 泰 证 券	2021092400 011999	景 嘉 微	20 21 年 09 月 24 日	1,244,80 0.00	10,000.0 0	14	3. 5	1,644. 96		
华 泰 证 券	2021092400 012001	虹 软 科 技	20 21 年 09 月 09	421,300. 00	10,000.0 0	14	3. 5	556.7 3		

			月 24 日							
华泰 证 券	2021092400 012037	豆 神 教 育	20 21 年 09 月 24 日	108,307. 00	27,700.0 0	14	3. 5	143.1 2		
华泰 证 券	2021092400 012039	新 宙 邦	20 21 年 09 月 24 日	1,683,55 2.00	11,400.0 0	14	3. 5	2,224. 76		
华泰 证 券	2021092400 012041	网 宿 科 技	20 21 年 09 月 24 日	475,969. 00	77,900.0 0	14	3. 5	628.9 8		
华泰 证 券	2021092400 012043	长 信 科 技	20 21 年 09 月 24 日	778,572. 00	97,200.0 0	14	3. 5	1,028. 86		
华泰 证 券	2021092400 012045	红 日 药 业	20 21 年 09 月 24 日	331,296. 00	71,400.0 0	14	3. 5	437.8 0		
华泰 证 券	2021092400 012047	汤 臣 倍 健	20 21 年 09 月 24 日	917,651. 00	33,700.0 0	14	3. 5	1,212. 65		

			日							
华泰 证券	2021092400 012049	顺网 科技	20 21 年 09 月 24 日	253,409. 00	19,300.0 0	14	3. 5	334.8 7		
华泰 证券	2021092400 012051	东方 国信	20 21 年 09 月 24 日	316,800. 00	32,000.0 0	14	3. 5	418.6 4		
华泰 证券	2021092400 012053	长盈 精密	20 21 年 09 月 24 日	445,740. 00	28,500.0 0	14	3. 5	589.0 3		
华泰 证券	2021092400 012055	捷成 股份	20 21 年 09 月 24 日	375,003. 00	81,700.0 0	14	3. 5	495.5 5		
华泰 证券	2021092400 012057	易 华 录	20 21 年 09 月 24 日	505,284. 00	15,800.0 0	14	3. 5	667.7 2		
华泰 证券	2021092400 012059	欣 旺 达	20 21 年 09 月 24 日	1,464,38 7.00	43,700.0 0	14	3. 5	1,935. 14		

华泰 证券	2021092400 012061	迪 安 诊 断	20 21 年 09 月 24 日	512,388. 00	17,200.0 0	14	3. 5	677.1 0		
华泰 证券	2021092400 012063	北 京 君 正	20 21 年 09 月 24 日	1,279,70 0.00	10,000.0 0	14	3. 5	1,691. 08		
华泰 证券	2021092400 012065	卫 宁 健 康	20 21 年 09 月 24 日	979,619. 00	67,700.0 0	14	3. 5	1,294. 53		
华泰 证券	2021092400 012067	华 宇 软 件	20 21 年 09 月 24 日	372,608. 00	32,800.0 0	14	3. 5	492.3 9		
华泰 证券	2021092400 012069	光 线 传 媒	20 21 年 09 月 24 日	458,544. 00	46,600.0 0	14	3. 5	605.9 5		
华泰 证券	2021092400 012071	开 山 股 份	20 21 年 09 月 24 日	271,139. 00	15,700.0 0	14	3. 5	358.3 0		
华泰	2021092400 012073	国 瓷	20 21	1,356,90 6.00	31,800.0 0	14	3. 5	1,793. 11		

证 券		材 料	年 09 月 24 日							
华 泰 证 券	2021092400 012075	万 孚 生 物	20 21 年 09 月 24 日	443,080. 00	10,600.0 0	14	3. 5	585.5 2		
华 泰 证 券	2021092400 012077	晶 盛 机 电	20 21 年 09 月 24 日	1,739,35 5.00	25,500.0 0	14	3. 5	2,298. 50		
华 泰 证 券	2021092400 012079	昆 仑 万 维	20 21 年 09 月 24 日	585,000. 00	32,500.0 0	14	3. 5	773.0 6		
华 泰 证 券	2021092400 012081	迈 克 生 物	20 21 年 09 月 24 日	440,665. 00	15,500.0 0	14	3. 5	582.3 2		
华 泰 证 券	2021092400 012083	利 亚 德	20 21 年 09 月 24 日	849,524. 00	80,600.0 0	14	3. 5	1,122. 62		
华 泰 证 券	2021092400 012085	寒 锐 钴 业	20 21 年 09 月 09 日	816,500. 00	10,000.0 0	14	3. 5	1,078. 98		

			月 24 日							
华泰 证券	2021092400 012087	普利 制药	20 21 年 09 月 24 日	461,968. 00	10,400.0 0	14	3. 5	610.4 8		
华泰 证券	2021092400 012089	中际 旭创	20 21 年 09 月 24 日	783,090. 00	22,600.0 0	14	3. 5	1,034. 83		
华泰 证券	2021092400 012091	光 环 新 网	20 21 年 09 月 24 日	572,664. 00	42,800.0 0	14	3. 5	756.7 6		
华泰 证券	2021092400 012101	睿 创 微 纳	20 21 年 09 月 24 日	884,300. 00	10,000.0 0	14	3. 5	1,168. 57		
华泰 证券	2021092400 012103	晶 晨 股 份	20 21 年 09 月 24 日	1,006,60 0.00	10,000.0 0	14	3. 5	1,330. 19		
华泰 证券	2021092400 012105	道 通 科 技	20 21 年 09 月 24 日	813,000. 00	10,000.0 0	14	3. 5	1,074. 35		

			日							
华泰 证券	2021092400 012107	微 芯 生 物	20 21 年 09 月 24 日	389,500. 00	10,000.0 0	14	3. 5	514.7 1		
华泰 证券	2021092400 012163	豆 神 教 育	20 21 年 09 月 24 日	108,307. 00	27,700.0 0	14	3. 5	143.1 2		
华泰 证券	2021092400 012165	红 日 药 业	20 21 年 09 月 24 日	331,296. 00	71,400.0 0	14	3. 5	437.8 0		
华泰 证券	2021092400 012167	蓝 色 光 标	20 21 年 09 月 24 日	477,160. 00	79,000.0 0	14	3. 5	630.5 5		
华泰 证券	2021092400 012169	碧 水 源	20 21 年 09 月 24 日	734,049. 00	87,700.0 0	14	3. 5	970.0 2		
华泰 证券	2021092400 012171	华 策 影 视	20 21 年 09 月 24 日	270,149. 00	45,100.0 0	14	3. 5	356.9 9		

华泰 证券	2021092400 012173	东方 国信	20 21 年 09 月 24 日	316,800. 00	32,000.0 0	14	3. 5	418.6 4		
华泰 证券	2021092400 012175	易 华 录	20 21 年 09 月 24 日	505,284. 00	15,800.0 0	14	3. 5	667.7 2		
华泰 证券	2021092400 012177	捷 成 股 份	20 21 年 09 月 24 日	375,003. 00	81,700.0 0	14	3. 5	495.5 5		
华泰 证券	2021092400 012179	光 环 新 网	20 21 年 09 月 24 日	572,664. 00	42,800.0 0	14	3. 5	756.7 6		
华泰 证券	2021092400 012181	华 峰 超 纤	20 21 年 09 月 24 日	265,090. 00	49,000.0 0	14	3. 5	350.3 1		
华泰 证券	2021092400 013219	道 通 科 技	20 21 年 09 月 24 日	813,000. 00	10,000.0 0	14	3. 5	1,074. 35		
华泰	2021092400 013347	北 京	20 21	1,279,70 0.00	10,000.0 0	14	3. 5	1,691. 08		

证 券		君 正	年 09 月 24 日						
华 泰 证 券	2021092400 013349	中 际 旭 创	20 21 年 09 月 24 日	783,090. 00	22,600.0 0	14	3. 5	1,034. 83	
华 泰 证 券	2021092400 013351	开 山 股 份	20 21 年 09 月 24 日	271,139. 00	15,700.0 0	14	3. 5	358.3 0	
华 泰 证 券	2021092400 013353	顺 网 科 技	20 21 年 09 月 24 日	253,409. 00	19,300.0 0	14	3. 5	334.8 7	
华 泰 证 券	2021092400 013355	晶 盛 机 电	20 21 年 09 月 24 日	1,739,35 5.00	25,500.0 0	14	3. 5	2,298. 50	
华 泰 证 券	2021092400 013357	三 聚 环 保	20 21 年 09 月 24 日	389,900. 00	55,700.0 0	14	3. 5	515.2 4	
华 泰 证 券	2021092400 013359	我 武 生 物	20 21 年 09 月 09 日	587,080. 00	10,400.0 0	14	3. 5	775.8 1	

			月 24 日						
华泰 证券	2021092400 013361	昆 仑 万 维	20 21 年 09 月 24 日	585,000. 00	32,500.0 0	14	3. 5	773.0 6	
华泰 证券	2021092400 013363	迈 克 生 物	20 21 年 09 月 24 日	440,665. 00	15,500.0 0	14	3. 5	582.3 2	
华泰 证券	2021092400 013365	网 宿 科 技	20 21 年 09 月 24 日	475,969. 00	77,900.0 0	14	3. 5	628.9 8	
华泰 证券	2021092400 013367	万 孚 生 物	20 21 年 09 月 24 日	443,080. 00	10,600.0 0	14	3. 5	585.5 2	
华泰 证券	2021092400 013369	华 宇 软 件	20 21 年 09 月 24 日	372,608. 00	32,800.0 0	14	3. 5	492.3 9	
华泰 证券	2021092400 013371	寒 锐 钻 业	20 21 年 09 月 24 日	816,500. 00	10,000.0 0	14	3. 5	1,078. 98	

			日						
华泰 证券	2021092400 013373	光威 复材	20 21 年 09 月 24 日	843,411. 00	12,300.0 0	14	3. 5	1,114. 54	
华泰 证券	2021092400 013377	晶晨 股份	20 21 年 09 月 24 日	1,006,60 0.00	10,000.0 0	14	3. 5	1,330. 19	
华泰 证券	2021092400 013379	微芯 生物	20 21 年 09 月 24 日	389,500. 00	10,000.0 0	14	3. 5	514.7 1	
华泰 证券	2021092400 013381	睿创 微纳	20 21 年 09 月 24 日	884,300. 00	10,000.0 0	14	3. 5	1,168. 57	
华泰 证券	2021092400 013383	虹软 科技	20 21 年 09 月 24 日	421,300. 00	10,000.0 0	14	3. 5	556.7 3	
华泰 证券	2021092700 013629	机 器 人	20 21 年 09 月 27 日	503,880. 00	49,400.0 0	14	3. 5	665.8 6	

华泰 证券 券	2021092700 013633	碧 水 源	20 21 年 09 月 27 日	698,969. 00	87,700.0 0	14	3. 5	923.6 6		
华泰 证券 券	2021092700 013635	国 瓷 材 料	20 21 年 09 月 27 日	1,384,89 0.00	31,800.0 0	14	3. 5	1,830. 09		
华泰 证券 券	2021092700 013641	迈 克 生 物	20 21 年 09 月 27 日	445,935. 00	15,500.0 0	14	3. 5	589.2 9		
华泰 证券 券	2021092700 013645	光 环 新 网	20 21 年 09 月 27 日	571,380. 00	42,800.0 0	14	3. 5	755.0 6		
华泰 证券 券	2021092700 013647	网 宿 科 技	20 21 年 09 月 27 日	463,505. 00	77,900.0 0	14	3. 5	612.5 1		
华泰 证券 券	2021092700 013667	开 山 股 份	20 21 年 09 月 27 日	285,112. 00	15,700.0 0	14	3. 5	376.7 7		
华泰	2021092700 013707	华 宇	20 21	366,704. 00	32,800.0 0	14	3. 5	484.5 9		

证 券		软 件	年 09 月 27 日							
华 泰 证 券	2021092700 013711	汤 臣 倍 健	20 21 年 09 月 27 日	955,732. 00	33,700.0 0	14	3. 5	1,262. 97		
华 泰 证 券	2021092700 013721	欣 旺 达	20 21 年 09 月 27 日	1,551,35 0.00	43,700.0 0	14	3. 5	2,050. 06		
华 泰 证 券	2021092700 013737	迪 安 诊 断	20 21 年 09 月 27 日	516,000. 00	17,200.0 0	14	3. 5	681.8 8		
华 泰 证 券	2021092700 013753	捷 成 股 份	20 21 年 09 月 27 日	364,382. 00	81,700.0 0	14	3. 5	481.5 2		
华 泰 证 券	2021092700 014577	特 锐 德	20 21 年 09 月 27 日	645,658. 00	24,700.0 0	14	3. 5	853.2 2		
华 泰 证 券	2021092700 014667	晶 盛 机 电	20 21 年 09 月 09 日	1,727,37 0.00	25,500.0 0	14	3. 5	2,282. 66		

			月 27 日							
华泰 证 券	2021092700 014669	顺 网 科 技	20 21 年 09 月 27 日	238,162. 00	19,300.0 0	14	3. 5	314.7 2		
华泰 证 券	2021092700 014687	长 信 科 技	20 21 年 09 月 27 日	755,244. 00	97,200.0 0	14	3. 5	998.0 3		
华泰 证 券	2021092700 014715	光 线 传 媒	20 21 年 09 月 27 日	463,670. 00	46,600.0 0	14	3. 5	612.7 2		
华泰 证 券	2021092700 014745	安 科 生 物	20 21 年 09 月 27 日	581,035. 00	45,500.0 0	14	3. 5	767.8 2		
华泰 证 券	2021092700 014751	利 亚 德	20 21 年 09 月 27 日	826,150. 00	80,600.0 0	14	3. 5	1,091. 73		
华泰 证 券	2021092700 014767	东 方 国 信	20 21 年 09 月 27 日	318,400. 00	32,000.0 0	14	3. 5	420.7 6		

			日							
华泰 证券	2021092700 014773	华峰 超纤	20 21 年 09 月 27 日	250,390. 00	49,000.0 0	14	3. 5	330.8 8		
华泰 证券	2021092700 014785	万达 信息	20 21 年 09 月 27 日	581,214. 00	47,100.0 0	14	3. 5	768.0 6		
华泰 证券	2021092700 014811	新 宙 邦	20 21 年 09 月 27 日	1,625,41 2.00	11,400.0 0	14	3. 5	2,147. 93		
华泰 证券	2021092700 014813	三聚 环保	20 21 年 09 月 27 日	374,304. 00	55,700.0 0	14	3. 5	494.6 3		
华泰 证券	2021092700 014821	红日 药业	20 21 年 09 月 27 日	317,016. 00	71,400.0 0	14	3. 5	418.9 3		
华泰 证券	2021092700 014865	华策 影视	20 21 年 09 月 27 日	261,580. 00	45,100.0 0	14	3. 5	345.6 7		

华泰 证券	2021092700 014875	光 威 复 材	20 21 年 09 月 27 日	819,672. 00	12,300.0 0	14	3. 5	1,083. 17		
华泰 证券	2021092700 014879	昆 仑 万 维	20 21 年 09 月 27 日	557,375. 00	32,500.0 0	14	3. 5	736.5 5		
华泰 证券	2021092700 014889	普 利 制 药	20 21 年 09 月 27 日	466,856. 00	10,400.0 0	14	3. 5	616.9 3		
华泰 证券	2021092700 014891	万 孚 生 物	20 21 年 09 月 27 日	449,970. 00	10,600.0 0	14	3. 5	594.6 2		
华泰 证券	2021092700 014899	易 华 录	20 21 年 09 月 27 日	488,852. 00	15,800.0 0	14	3. 5	646.0 0		
华泰 证券	2021092700 014927	神 州 泰 岳	20 21 年 09 月 27 日	405,848. 00	77,600.0 0	14	3. 5	536.3 1		
华泰	2021092700 014951	长 盈	20 21 年 09 月 21 日	446,025. 00	28,500.0 0	14	3. 5	589.4 1		

证 券		精 密	年 09 月 27 日							
华 泰 证 券	2021092700 016039	豆 神 教 育	20 21 年 09 月 27 日	103,598. 00	27,700.0 0	14	3. 5	136.9 0		
华 泰 证 券	2021092700 016049	我 武 生 物	20 21 年 09 月 27 日	611,000. 00	10,400.0 0	14	3. 5	807.4 2		
华 泰 证 券	2021092700 016065	掌 趣 科 技	20 21 年 09 月 27 日	417,853. 00	109,100. 00	14	3. 5	552.1 8		
华 泰 证 券	2021092700 016071	中 际 旭 创	20 21 年 09 月 27 日	798,684. 00	22,600.0 0	14	3. 5	1,055. 43		
华 泰 证 券	2021092700 016077	蓝 色 光 标	20 21 年 09 月 27 日	457,410. 00	79,000.0 0	14	3. 5	604.4 5		
华 泰 证 券	2021092700 016109	虹 软 科 技	20 21 年 09 月 09 日	417,700. 00	10,000.0 0	14	3. 5	551.9 8		

			月 27 日						
华泰 证券	2021092700 016113	睿创 微纳	20 21 年 09 月 27 日	873,000. 00	10,000.0 0	14	3. 5	1,153. 64	
华泰 证券	2021092700 016117	微芯 生物	20 21 年 09 月 27 日	389,400. 00	10,000.0 0	14	3. 5	514.5 8	
华泰 证券	2021092700 016141	晶晨 股份	20 21 年 09 月 27 日	1,038,00 0.00	10,000.0 0	14	3. 5	1,371. 68	
华泰 证券	2021092900 016453	华策 影视	20 21 年 09 月 29 日	129,844. 00	22,700.0 0	14	3. 5	171.5 8	
华泰 证券	2021092900 016457	光威 复材	20 21 年 09 月 29 日	1,089,61 6.00	16,400.0 0	14	3. 5	1,439. 89	
兴业 证券	2021092900 016459	迪安 诊断	20 21 年 09 月 29 日	506,024. 00	17,200.0 0	14	3. 2	611.3 8	

			日						
兴业 证券	2021092900 016461	蓝色 光标	20 21 年 09 月 29 日	220,410. 00	39,500.0 0	14	3. 2	266.3 0	
华泰 证券	2021092900 016471	万达 信息	20 21 年 09 月 29 日	282,964. 00	23,600.0 0	14	3. 5	373.9 3	
华泰 证券	2021092900 016477	新 宙 邦	20 21 年 09 月 29 日	1,603,39 5.00	11,100.0 0	14	3. 5	2,118. 83	
华泰 证券	2021092900 016481	光 环 新 网	20 21 年 09 月 29 日	276,702. 00	21,400.0 0	14	3. 5	365.6 5	
华泰 证券	2021092900 016483	昆 仑 万 维	20 21 年 09 月 29 日	271,558. 00	16,300.0 0	14	3. 5	358.8 5	
华泰 证券	2021092900 016485	中 际 旭 创	20 21 年 09 月 29 日	394,483. 00	11,300.0 0	14	3. 5	521.3 0	

华泰 证券 券	2021092900 016505	特 锐 德	20 21 年 09 月 29 日	312,604. 00	12,400.0 0	14	3. 5	413.1 0		
华泰 证券 券	2021092900 016509	光 线 传 媒	20 21 年 09 月 29 日	221,328. 00	23,200.0 0	14	3. 5	292.4 8		
华泰 证券 券	2021092900 016515	利 亚 德	20 21 年 09 月 29 日	395,920. 00	40,400.0 0	14	3. 5	523.2 0		
华泰 证券 券	2021092900 016519	捷 成 股 份	20 21 年 09 月 29 日	178,324. 00	40,900.0 0	14	3. 5	235.6 5		
兴 业 证 券	2021092900 016521	万 达 信 息	20 21 年 09 月 29 日	281,765. 00	23,500.0 0	14	3. 2	340.4 3		
兴 业 证 券	2021092900 016735	北 京 君 正	20 21 年 09 月 29 日	1,250,10 0.00	10,000.0 0	14	3. 2	1,510. 37		
兴 业	2021092900 016737	特	20 21	310,083. 00	12,300.0 0	14	3. 2	374.6 4		

证 券		锐 德	年 09 月 29 日						
兴 业 证 券	2021092900 016747	网 宿 科 技	20 21 年 09 月 29 日	220,952. 00	38,900.0 0	14	3. 2	266.9 5	
华 泰 证 券	2021092900 016757	特 锐 德	20 21 年 09 月 29 日	312,604. 00	12,400.0 0	14	3. 5	413.1 0	
华 泰 证 券	2021092900 016771	长 盈 精 密	20 21 年 09 月 29 日	206,206. 00	14,300.0 0	14	3. 5	272.4 9	
华 泰 证 券	2021092900 016775	华 峰 超 纤	20 21 年 09 月 29 日	121,030. 00	24,500.0 0	14	3. 5	159.9 4	
华 泰 证 券	2021092900 016783	华 峰 超 纤	20 21 年 09 月 29 日	121,030. 00	24,500.0 0	14	3. 5	159.9 4	
兴 业 证 券	2021092900 016791	新 宙	20 21 年 09 月 09	1,646,73 0.00	11,400.0 0	14	3. 2	1,989. 58	

		邦	月							
			29							
			日							
			20							
			21							
			年							
			09							
			月							
华泰	2021092900	普利	29	474,810.	10,200.0		3.	627.4		
证券	016795	制药	日	00	0	14	5	5		
			20							
			21							
			年							
			09							
			月							
兴业	2021092900	红日	29	152,082.	35,700.0		3.	183.7		
证券	016797	药业	日	00	0	14	2	5		
			20							
			21							
			年							
			09							
			月							
华泰	2021092900	神州	29	220,740.	39,000.0		3.	291.7		
证券	016799	泰岳	日	00	0	14	5	0		
			20							
			21							
			年							
			09							
			月							
华泰	2021092900	迈克	29	309,120.	11,200.0		3.	408.4		
证券	016803	生物	日	00	0	14	5	9		
			20							
			21							
			年							
			09							
			月							
华泰	2021092900	万达	29	282,964.	23,600.0		3.	373.9		
证券	016809	信息	日	00	0	14	5	3		
			20							
			21							
			年							
			09							
			月							
华泰	2021092900	华策	29	129,844.	22,700.0		3.	171.5		
证券	016817	影视	日	00	0	14	5	8		

			日						
华泰 证券	2021092900 016819	机 器 人	20 21 年 09 月 29 日	253,208. 00	24,800.0 0	14	3. 5	334.6 1	
兴 业 证 券	2021092900 016825	汤 臣 倍 健	20 21 年 09 月 29 日	467,040. 00	16,800.0 0	14	3. 2	564.2 8	
兴 业 证 券	2021092900 016837	三 聚 环 保	20 21 年 09 月 29 日	192,654. 00	27,800.0 0	14	3. 2	232.7 6	
兴 业 证 券	2021092900 016841	晶 盛 机 电	20 21 年 09 月 29 日	812,165. 00	12,700.0 0	14	3. 2	981.2 6	
华 泰 证 券	2021092900 016843	欣 旺 达	20 21 年 09 月 29 日	802,854. 00	21,900.0 0	14	3. 5	1,060. 95	
华 泰 证 券	2021092900 016847	东 方 国 信	20 21 年 09 月 29 日	145,061. 00	16,100.0 0	14	3. 5	191.6 9	

华泰 证券 券	2021092900 016855	中 际 旭 创	20 21 年 09 月 29 日	394,483. 00	11,300.0 0	14	3. 5	521.3 0		
兴 业 证 券	2021092900 016859	掌 趣 科 技	20 21 年 09 月 29 日	202,740. 00	54,500.0 0	14	3. 2	244.9 5		
华 泰 证 券	2021092900 016867	蓝 色 光 标	20 21 年 09 月 29 日	220,968. 00	39,600.0 0	14	3. 5	292.0 0		
华 泰 证 券	2021092900 016871	长 盈 精 密	20 21 年 09 月 29 日	206,206. 00	14,300.0 0	14	3. 5	272.4 9		
华 泰 证 券	2021092900 016875	蓝 色 光 标	20 21 年 09 月 29 日	220,968. 00	39,600.0 0	14	3. 5	292.0 0		
兴 业 证 券	2021092900 016881	中 际 旭 创	20 21 年 09 月 29 日	394,483. 00	11,300.0 0	14	3. 2	476.6 1		
华 泰	2021092900 016883	豆 神	20 21	49,956.0 0	13,800.0 0	14	3. 5	66.02		

证 券		教 育	年 09 月 29 日							
兴 业 证 券	2021092900 016885	长 信 科 技	20 21 年 09 月 29 日	357,696. 00	48,600.0 0	14	3. 2	432.1 7		
华 泰 证 券	2021092900 016895	安 科 生 物	20 21 年 09 月 29 日	269,952. 00	22,800.0 0	14	3. 5	356.7 3		
兴 业 证 券	2021092900 016901	华 峰 超 纤	20 21 年 09 月 29 日	121,030. 00	24,500.0 0	14	3. 2	146.2 3		
兴 业 证 券	2021092900 016905	安 科 生 物	20 21 年 09 月 29 日	268,768. 00	22,700.0 0	14	3. 2	324.7 3		
兴 业 证 券	2021092900 016911	开 山 股 份	20 21 年 09 月 29 日	279,460. 00	15,700.0 0	14	3. 2	337.6 4		
华 泰 证 券	2021092900 016919	掌 趣 科 技	20 21 年 09 月 09 日	203,856. 00	54,800.0 0	14	3. 5	269.3 9		

			月 29 日							
华泰 证券	2021092900 016925	捷成 股份	20 21 年 09 月 29 日	178,324. 00	40,900.0 0	14	3. 5	235.6 5		
兴业 证券	2021092900 017097	顺网 科技	20 21 年 09 月 29 日	238,162. 00	19,300.0 0	14	3. 2	287.7 5		
华泰 证券	2021092900 017461	长信 科技	20 21 年 09 月 29 日	359,168. 00	48,800.0 0	14	3. 5	474.6 3		
华泰 证券	2021092900 017469	豆神 教育	20 21 年 09 月 29 日	49,956.0 0	13,800.0 0	14	3. 5	66.02		
华泰 证券	2021092900 017493	万孚 生物	20 21 年 09 月 29 日	421,373. 00	10,300.0 0	14	3. 5	556.8 3		
华泰 证券	2021092900 017497	晶盛 机电	20 21 年 09 月 29 日	818,560. 00	12,800.0 0	14	3. 5	1,081. 70		

			日						
华泰 证券	2021092900 017501	易 华 录	20 21 年 09 月 29 日	307,840. 00	10,400.0 0	14	3. 5	406.8 0	
华泰 证券	2021092900 017509	利 亚 德	20 21 年 09 月 29 日	395,920. 00	40,400.0 0	14	3. 5	523.2 0	
兴业 证券	2021092900 017511	东 方 国 信	20 21 年 09 月 29 日	144,160. 00	16,000.0 0	14	3. 2	174.1 7	
华泰 证券	2021092900 017513	掌 趣 科 技	20 21 年 09 月 29 日	203,856. 00	54,800.0 0	14	3. 5	269.3 9	
兴业 证券	2021092900 017527	虹 软 科 技	20 21 年 09 月 29 日	418,900. 00	10,000.0 0	14	3. 2	506.1 1	
华泰 证券	2021092900 018557	华 宇 软 件	20 21 年 09 月 29 日	182,490. 00	16,500.0 0	14	3. 5	241.1 5	

华泰 证券	2021092900 018565	国 瓷 材 料	20 21 年 09 月 29 日	655,239. 00	15,900.0 0	14	3. 5	865.8 8		
华泰 证券	2021092900 018579	国 瓷 材 料	20 21 年 09 月 29 日	655,239. 00	15,900.0 0	14	3. 5	865.8 8		
华泰 证券	2021092900 018583	华 宇 软 件	20 21 年 09 月 29 日	182,490. 00	16,500.0 0	14	3. 5	241.1 5		
华泰 证券	2021092900 018589	三 聚 环 保	20 21 年 09 月 29 日	193,347. 00	27,900.0 0	14	3. 5	255.5 0		
华泰 证券	2021092900 018597	红 日 药 业	20 21 年 09 月 29 日	152,082. 00	35,700.0 0	14	3. 5	200.9 7		
华泰 证券	2021092900 018599	光 线 传 媒	20 21 年 09 月 29 日	221,328. 00	23,200.0 0	14	3. 5	292.4 8		
华泰	2021092900 018695	红 日	20 21	152,082. 00	35,700.0 0	14	3. 5	200.9 7		

证 券		药 业	年 09 月 29 日							
华 泰 证 券	2021092900 018697	开 山 股 份	20 21 年 09 月 29 日	192,240. 00	10,800.0 0	14	3. 5	254.0 4		
华 泰 证 券	2021092900 018709	神 州 泰 岳	20 21 年 09 月 29 日	220,740. 00	39,000.0 0	14	3. 5	291.7 0		
兴 业 证 券	2021092900 018719	光 环 新 网	20 21 年 09 月 29 日	276,702. 00	21,400.0 0	14	3. 2	334.3 1		
华 泰 证 券	2021092900 018721	安 科 生 物	20 21 年 09 月 29 日	269,952. 00	22,800.0 0	14	3. 5	356.7 3		
华 泰 证 券	2021092900 018727	汤 臣 倍 健	20 21 年 09 月 29 日	469,820. 00	16,900.0 0	14	3. 5	620.8 5		
华 泰 证 券	2021092900 018731	东 方 国 信	20 21 年 09 月 29 日	145,061. 00	16,100.0 0	14	3. 5	191.6 9		

			月 29 日							
华泰 证券	2021092900 018751	晶 盛 机 电	20 21 年 09 月 29 日	818,560. 00	12,800.0 0	14	3. 5	1,081. 70		
华泰 证券	2021092900 018753	汤 臣 倍 健	20 21 年 09 月 29 日	469,820. 00	16,900.0 0	14	3. 5	620.8 5		
华泰 证券	2021092900 018761	欣 旺 达	20 21 年 09 月 29 日	802,854. 00	21,900.0 0	14	3. 5	1,060. 95		
兴业 证券	2021092900 018771	机 器 人	20 21 年 09 月 29 日	252,187. 00	24,700.0 0	14	3. 2	304.6 9		
兴业 证券	2021092900 018775	利 亚 德	20 21 年 09 月 29 日	394,940. 00	40,300.0 0	14	3. 2	477.1 7		
兴业 证券	2021092900 018783	欣 旺 达	20 21 年 09 月 29 日	799,188. 00	21,800.0 0	14	3. 2	965.5 8		

			日						
兴 业 证 券	2021092900 018789	易 华 录	20 21 年 09 月 29 日	467,680. 00	15,800.0 0	14	3. 2	565.0 5	
兴 业 证 券	2021092900 018791	神 州 泰 岳	20 21 年 09 月 29 日	219,608. 00	38,800.0 0	14	3. 2	265.3 3	
兴 业 证 券	2021092900 018793	昆 仑 万 维	20 21 年 09 月 29 日	269,892. 00	16,200.0 0	14	3. 2	326.0 8	
兴 业 证 券	2021092900 018803	华 宇 软 件	20 21 年 09 月 29 日	181,384. 00	16,400.0 0	14	3. 2	219.1 5	
华 泰 证 券	2021092900 018813	光 环 新 网	20 21 年 09 月 29 日	276,702. 00	21,400.0 0	14	3. 5	365.6 5	
华 泰 证 券	2021092900 018815	三 聚 环 保	20 21 年 09 月 29 日	193,347. 00	27,900.0 0	14	3. 5	255.5 0	

华泰 证券 券	2021092900 018823	顺 网 科 技	20 21 年 09 月 29 日	123,400. 00	10,000.0 0	14	3. 5	163.0 7		
华泰 证券 券	2021092900 018827	顺 网 科 技	20 21 年 09 月 29 日	123,400. 00	10,000.0 0	14	3. 5	163.0 7		
华泰 证券 券	2021092900 018831	机 器 人	20 21 年 09 月 29 日	253,208. 00	24,800.0 0	14	3. 5	334.6 1		
兴 业 证 券	2021092900 018835	豆 神 教 育	20 21 年 09 月 29 日	49,956.0 0	13,800.0 0	14	3. 2	60.36		
兴 业 证 券	2021092900 018855	捷 成 股 份	20 21 年 09 月 29 日	177,888. 00	40,800.0 0	14	3. 2	214.9 2		
兴 业 证 券	2021092900 018869	光 线 传 媒	20 21 年 09 月 29 日	222,282. 00	23,300.0 0	14	3. 2	268.5 6		
兴 业	2021092900 019015	睿 创	20 21	856,600. 00	10,000.0 0	14	3. 2	1,034. 94		

证 券		微 纳	年 09 月 29 日							
华 泰 证 券	2021092900 019141	碧 水 源	20 21 年 09 月 29 日	348,040. 00	44,000.0 0	14	3. 5	459.9 2		
兴 业 证 券	2021092900 019147	长 盈 精 密	20 21 年 09 月 29 日	204,764. 00	14,200.0 0	14	3. 2	247.4 0		
华 泰 证 券	2021092900 019159	昆 仑 万 维	20 21 年 09 月 29 日	271,558. 00	16,300.0 0	14	3. 5	358.8 5		
兴 业 证 券	2021092900 019163	碧 水 源	20 21 年 09 月 29 日	346,458. 00	43,800.0 0	14	3. 2	418.5 9		
兴 业 证 券	2021092900 019247	国 瓷 材 料	20 21 年 09 月 29 日	655,239. 00	15,900.0 0	14	3. 2	791.6 6		
华 泰 证 券	2021092900 019255	网 宿 科 技	20 21 年 09 月 29 日	221,520. 00	39,000.0 0	14	3. 5	292.7 3		

			月 29 日							
华泰 证券	2021092900 019257	长信 科技	20 21 年 09 月 29 日	359,168. 00	48,800.0 0	14	3. 5	474.6 3		
华泰 证券	2021092900 019263	网宿 科技	20 21 年 09 月 29 日	221,520. 00	39,000.0 0	14	3. 5	292.7 3		
华泰 证券	2021092900 019279	我武 生物	20 21 年 09 月 29 日	982,260. 00	17,000.0 0	14	3. 5	1,298. 02		
华泰 证券	2021092900 019285	碧 水 源	20 21 年 09 月 29 日	348,040. 00	44,000.0 0	14	3. 5	459.9 2		
华泰 证券	2021092900 019299	迪安 诊断	20 21 年 09 月 29 日	517,792. 00	17,600.0 0	14	3. 5	684.2 5		
兴业 证券	2021092900 019303	华策 影视	20 21 年 09 月 29 日	128,700. 00	22,500.0 0	14	3. 2	155.5 0		

			日						
兴 业 证 券	2021100800 060339	卫 宁 健 康	20 21 年 10 月 08 日	490,776. 00	33,800.0 0	14	3. 2	592.9 5	
华 泰 证 券	2021100800 060441	特 锐 德	20 21 年 10 月 08 日	647,387. 00	24,700.0 0	14	3. 5	855.5 0	
华 泰 证 券	2021100800 060443	神 州 泰 岳	20 21 年 10 月 08 日	466,376. 00	77,600.0 0	14	3. 5	616.3 0	
华 泰 证 券	2021100800 060445	机 器 人	20 21 年 10 月 08 日	513,760. 00	49,400.0 0	14	3. 5	678.9 2	
华 泰 证 券	2021100800 060447	长 信 科 技	20 21 年 10 月 08 日	741,636. 00	97,200.0 0	14	3. 5	980.0 5	
华 泰 证 券	2021100800 060449	网 宿 科 技	20 21 年 10 月 08 日	461,947. 00	77,900.0 0	14	3. 5	610.4 5	

华泰 证券 券	2021100800 060451	汤 臣 倍 健	20 21 年 10 月 08 日	810,822. 00	33,700.0 0	14	3. 5	1,071. 47		
华泰 证券 券	2021100800 060453	豆 神 教 育	20 21 年 10 月 08 日	107,476. 00	27,700.0 0	14	3. 5	142.0 3		
华泰 证券 券	2021100800 060455	安 科 生 物	20 21 年 10 月 08 日	566,475. 00	45,500.0 0	14	3. 5	748.5 8		
华泰 证券 券	2021100800 060457	红 日 药 业	20 21 年 10 月 08 日	312,018. 00	71,400.0 0	14	3. 5	412.3 2		
华泰 证券 券	2021100800 060459	顺 网 科 技	20 21 年 10 月 08 日	246,847. 00	19,300.0 0	14	3. 5	326.2 0		
华泰 证券 券	2021100800 060461	三 聚 环 保	20 21 年 10 月 08 日	384,330. 00	55,700.0 0	14	3. 5	507.8 8		
华泰 证券 券	2021100800 060463	长 盈	20 21 年 10 月 08 日	420,375. 00	28,500.0 0	14	3. 5	555.5 1		

证 券		精 密	年 10 月 08 日							
华 泰 证 券	2021100800 060465	万 达 信 息	20 21 年 10 月 08 日	590,634. 00	47,100.0 0	14	3. 5	780.5 0		
华 泰 证 券	2021100800 060467	东 方 国 信	20 21 年 10 月 08 日	296,640. 00	32,000.0 0	14	3. 5	392.0 0		
华 泰 证 券	2021100800 060469	易 华 录	20 21 年 10 月 08 日	478,424. 00	15,800.0 0	14	3. 5	632.2 2		
华 泰 证 券	2021100800 060471	北 京 君 正	20 21 年 10 月 08 日	1,285,00 0.00	10,000.0 0	14	3. 5	1,698. 09		
华 泰 证 券	2021100800 060473	光 线 传 媒	20 21 年 10 月 08 日	445,496. 00	46,600.0 0	14	3. 5	588.7 1		
华 泰 证 券	2021100800 060475	开 山 股 份	20 21 年 10 月 10 日	296,730. 00	15,700.0 0	14	3. 5	392.1 2		

			月 08 日							
华泰 证券	2021100800 060477	国 瓷 材 料	20 21 年 10 月 08 日	1,330,19 4.00	31,800.0 0	14	3. 5	1,757. 81		
华泰 证券	2021100800 060479	中 际 旭 创	20 21 年 10 月 08 日	792,356. 00	22,600.0 0	14	3. 5	1,047. 07		
华泰 证券	2021100800 060481	晶 盛 机 电	20 21 年 10 月 08 日	1,599,10 5.00	25,500.0 0	14	3. 5	2,113. 16		
华泰 证券	2021100800 060483	昆 仑 万 维	20 21 年 10 月 08 日	554,450. 00	32,500.0 0	14	3. 5	732.6 9		
华泰 证券	2021100800 060485	万 孚 生 物	20 21 年 10 月 08 日	454,104. 00	10,600.0 0	14	3. 5	600.0 8		
华泰 证券	2021100800 060487	捷 成 股 份	20 21 年 10 月 08 日	348,859. 00	81,700.0 0	14	3. 5	461.0 1		

			日							
华泰 证券	2021100800 060489	寒 锐 钻 业	20 21 年 10 月 08 日	748,400. 00	10,000.0 0	14	3. 5	988.9 9		
华泰 证券	2021100800 060491	欣 旺 达	20 21 年 10 月 08 日	1,633,50 6.00	43,700.0 0	14	3. 5	2,158. 62		
华泰 证券	2021100800 060493	光 威 复 材	20 21 年 10 月 08 日	797,040. 00	12,300.0 0	14	3. 5	1,053. 26		
华泰 证券	2021100800 060495	迪 安 诊 断	20 21 年 10 月 08 日	500,692. 00	17,200.0 0	14	3. 5	661.6 5		
华泰 证券	2021100800 060497	卫 宁 健 康	20 21 年 10 月 08 日	983,004. 00	67,700.0 0	14	3. 5	1,299. 01		
华泰 证券	2021100800 060499	华 宇 软 件	20 21 年 10 月 08 日	388,024. 00	32,800.0 0	14	3. 5	512.7 6		

华泰 证券 券	2021100800 060501	利 亚 德	20 21 年 10 月 08 日	847,106. 00	80,600.0 0	14	3. 5	1,119. 42		
华泰 证券 券	2021100800 060503	我 武 生 物	20 21 年 10 月 08 日	614,744. 00	10,400.0 0	14	3. 5	812.3 6		
华泰 证券 券	2021100800 060505	景 嘉 微	20 21 年 10 月 08 日	1,185,80 0.00	10,000.0 0	14	3. 5	1,567. 00		
华泰 证券 券	2021100800 060507	普 利 制 药	20 21 年 10 月 08 日	486,928. 00	10,400.0 0	14	3. 5	643.4 6		
华泰 证券 券	2021100800 060509	特 锐 德	20 21 年 10 月 08 日	647,387. 00	24,700.0 0	14	3. 5	855.5 0		
华泰 证券 券	2021100800 060511	豆 神 教 育	20 21 年 10 月 08 日	107,476. 00	27,700.0 0	14	3. 5	142.0 3		
华泰 证券 券	2021100800 060513	蓝 色	20 21 年 10 月 08 日	450,300. 00	79,000.0 0	14	3. 5	595.0 6		

证 券		光 标	年 10 月 08 日							
华 泰 证 券	2021100800 060515	红 日 药 业	20 21 年 10 月 08 日	312,018. 00	71,400.0 0	14	3. 5	412.3 2		
华 泰 证 券	2021100800 060517	长 信 科 技	20 21 年 10 月 08 日	741,636. 00	97,200.0 0	14	3. 5	980.0 5		
华 泰 证 券	2021100800 060569	华 策 影 视	20 21 年 10 月 08 日	271,953. 00	45,100.0 0	14	3. 5	359.3 8		
华 泰 证 券	2021100800 060571	汤 臣 倍 健	20 21 年 10 月 08 日	810,822. 00	33,700.0 0	14	3. 5	1,071. 47		
华 泰 证 券	2021100800 060573	万 达 信 息	20 21 年 10 月 08 日	590,634. 00	47,100.0 0	14	3. 5	780.5 0		
华 泰 证 券	2021100800 060575	捷 成 股 份	20 21 年 10 月 10 日	348,859. 00	81,700.0 0	14	3. 5	461.0 1		

			月 08 日							
华泰 证券	2021100800 060577	神州 泰岳	20 21 年 10 月 08 日	466,376. 00	77,600.0 0	14	3. 5	616.3 0		
华泰 证券	2021100800 060579	华峰 超纤	20 21 年 10 月 08 日	245,000. 00	49,000.0 0	14	3. 5	323.7 6		
华泰 证券	2021100800 060581	新 宙 邦	20 21 年 10 月 08 日	1,584,37 2.00	11,400.0 0	14	3. 5	2,093. 70		
华泰 证券	2021100800 060583	欣 旺 达	20 21 年 10 月 08 日	1,633,50 6.00	43,700.0 0	14	3. 5	2,158. 62		
华泰 证券	2021100800 060585	碧 水 源	20 21 年 10 月 08 日	674,413. 00	87,700.0 0	14	3. 5	891.2 1		
华泰 证券	2021100800 060587	三 聚 环 保	20 21 年 10 月 08 日	384,330. 00	55,700.0 0	14	3. 5	507.8 8		

			日							
华泰 证券	2021100800 060589	长盈 精密	20 21 年 10 月 08 日	420,375. 00	28,500.0 0	14	3. 5	555.5 1		
华泰 证券	2021100800 060591	东方 国信	20 21 年 10 月 08 日	296,640. 00	32,000.0 0	14	3. 5	392.0 0		
华泰 证券	2021100800 060593	迪安 诊断	20 21 年 10 月 08 日	500,692. 00	17,200.0 0	14	3. 5	661.6 5		
华泰 证券	2021100800 060595	光线 传媒	20 21 年 10 月 08 日	445,496. 00	46,600.0 0	14	3. 5	588.7 1		
华泰 证券	2021100800 060597	卫宁 健康	20 21 年 10 月 08 日	983,004. 00	67,700.0 0	14	3. 5	1,299. 01		
华泰 证券	2021100800 060599	利 亚 德	20 21 年 10 月 08 日	847,106. 00	80,600.0 0	14	3. 5	1,119. 42		

华泰 证券	2021100800 060601	开 山 股 份	20 21 年 10 月 08 日	296,730. 00	15,700.0 0	14	3. 5	392.1 2		
华泰 证券	2021100800 060603	晶 盛 机 电	20 21 年 10 月 08 日	1,599,10 5.00	25,500.0 0	14	3. 5	2,113. 16		
华泰 证券	2021100800 060605	昆 仑 万 维	20 21 年 10 月 08 日	554,450. 00	32,500.0 0	14	3. 5	732.6 9		
华泰 证券	2021100800 060607	我 武 生 物	20 21 年 10 月 08 日	614,744. 00	10,400.0 0	14	3. 5	812.3 6		
华泰 证券	2021100800 060609	迈 克 生 物	20 21 年 10 月 08 日	453,220. 00	15,500.0 0	14	3. 5	598.9 2		
华泰 证券	2021100800 060611	光 环 新 网	20 21 年 10 月 08 日	561,108. 00	42,800.0 0	14	3. 5	741.4 9		
华泰	2021100800 060613	国 瓷	20 21 年 10 月 21 日	1,330,19 4.00	31,800.0 0	14	3. 5	1,757. 81		

证 券		材 料	年 10 月 08 日						
华 泰 证 券	2021100800 060615	万 孚 生 物	20 21 年 10 月 08 日	454,104. 00	10,600.0 0	14	3. 5	600.0 8	
华 泰 证 券	2021100800 060617	景 嘉 微	20 21 年 10 月 08 日	1,185,80 0.00	10,000.0 0	14	3. 5	1,567. 00	
华 泰 证 券	2021100800 060619	光 威 复 材	20 21 年 10 月 08 日	797,040. 00	12,300.0 0	14	3. 5	1,053. 26	
华 泰 证 券	2021100800 060623	晶 晨 股 份	20 21 年 10 月 08 日	1,024,40 0.00	10,000.0 0	14	3. 5	1,353. 71	
华 泰 证 券	2021100800 060625	睿 创 微 纳	20 21 年 10 月 08 日	906,800. 00	10,000.0 0	14	3. 5	1,198. 31	
华 泰 证 券	2021100800 060627	微 芯 生 物	20 21 年 10 月 10 日	387,600. 00	10,000.0 0	14	3. 5	512.2 0	

			月 08 日						
华泰 证券	2021100800 060629	安科 生物	20 21 年 10 月 08 日	566,475. 00	45,500.0 0	14	3. 5	748.5 8	
华泰 证券	2021100800 060631	易 华 录	20 21 年 10 月 08 日	478,424. 00	15,800.0 0	14	3. 5	632.2 2	
华泰 证券	2021100800 060633	机 器 人	20 21 年 10 月 08 日	513,760. 00	49,400.0 0	14	3. 5	678.9 2	
华泰 证券	2021100800 060635	顺 网 科 技	20 21 年 10 月 08 日	246,847. 00	19,300.0 0	14	3. 5	326.2 0	
华泰 证券	2021100800 060637	网 宿 科 技	20 21 年 10 月 08 日	461,947. 00	77,900.0 0	14	3. 5	610.4 5	
华泰 证券	2021100800 060639	北 京 君 正	20 21 年 10 月 08 日	1,285,00 0.00	10,000.0 0	14	3. 5	1,698. 09	

			日							
华泰 证券	2021100800 060641	华 宇 软 件	20 21 年 10 月 08 日	388,024. 00	32,800.0 0	14	3. 5	512.7 6		
华泰 证券	2021100800 060643	掌 趣 科 技	20 21 年 10 月 08 日	422,217. 00	109,100. 00	14	3. 5	557.9 5		
华泰 证券	2021100800 060723	睿 创 微 纳	20 21 年 10 月 08 日	906,800. 00	10,000.0 0	14	3. 5	1,198. 31		
华泰 证券	2021100800 060725	道 通 科 技	20 21 年 10 月 08 日	719,500. 00	10,000.0 0	14	3. 5	950.8 0		
华泰 证券	2021100800 060727	微 芯 生 物	20 21 年 10 月 08 日	387,600. 00	10,000.0 0	14	3. 5	512.2 0		
华泰 证券	2021100800 060729	神 州 泰 岳	20 21 年 10 月 08 日	466,376. 00	77,600.0 0	14	3. 5	616.3 0		

华泰 证券 券	2021100800 060731	新 宙 邦	20 21 年 10 月 08 日	1,584,37 2.00	11,400.0 0	14	3. 5	2,093. 70		
华泰 证券 券	2021100800 060733	安 科 生 物	20 21 年 10 月 08 日	566,475. 00	45,500.0 0	14	3. 5	748.5 8		
华泰 证券 券	2021100800 060735	碧 水 源	20 21 年 10 月 08 日	674,413. 00	87,700.0 0	14	3. 5	891.2 1		
华泰 证券 券	2021100800 060737	蓝 色 光 标	20 21 年 10 月 08 日	450,300. 00	79,000.0 0	14	3. 5	595.0 6		
华泰 证券 券	2021100800 060739	长 盈 精 密	20 21 年 10 月 08 日	420,375. 00	28,500.0 0	14	3. 5	555.5 1		
华泰 证券 券	2021100800 060741	长 信 科 技	20 21 年 10 月 08 日	741,636. 00	97,200.0 0	14	3. 5	980.0 5		
华泰 证券 券	2021100800 060743	东 方	20 21 年 10 月 21 日	296,640. 00	32,000.0 0	14	3. 5	392.0 0		

证 券		国 信	年 10 月 08 日							
华 泰 证 券	2021100800 060745	华 策 影 视	20 21 年 10 月 08 日	271,953. 00	45,100.0 0	14	3. 5	359.3 8		
华 泰 证 券	2021100800 060747	汤 臣 倍 健	20 21 年 10 月 08 日	810,822. 00	33,700.0 0	14	3. 5	1,071. 47		
华 泰 证 券	2021100800 060749	万 达 信 息	20 21 年 10 月 08 日	590,634. 00	47,100.0 0	14	3. 5	780.5 0		
华 泰 证 券	2021100800 060751	捷 成 股 份	20 21 年 10 月 08 日	348,859. 00	81,700.0 0	14	3. 5	461.0 1		
华 泰 证 券	2021100800 060753	华 宇 软 件	20 21 年 10 月 08 日	388,024. 00	32,800.0 0	14	3. 5	512.7 6		
华 泰 证 券	2021100800 060755	普 利 制 药	20 21 年 10 月 10	486,928. 00	10,400.0 0	14	3. 5	643.4 6		

			月 08 日						
华泰 证 券	2021100800 060757	迈 克 生 物	20 21 年 10 月 08 日	453,220. 00	15,500.0 0	14	3. 5	598.9 2	
华泰 证 券	2021100800 060759	利 亚 德	20 21 年 10 月 08 日	847,106. 00	80,600.0 0	14	3. 5	1,119. 42	
华泰 证 券	2021100800 060761	我 武 生 物	20 21 年 10 月 08 日	614,744. 00	10,400.0 0	14	3. 5	812.3 6	
华泰 证 券	2021100800 060765	寒 锐 钻 业	20 21 年 10 月 08 日	748,400. 00	10,000.0 0	14	3. 5	988.9 9	
华泰 证 券	2021100800 060767	光 威 复 材	20 21 年 10 月 08 日	797,040. 00	12,300.0 0	14	3. 5	1,053. 26	
华泰 证 券	2021100800 060769	开 山 股 份	20 21 年 10 月 08 日	296,730. 00	15,700.0 0	14	3. 5	392.1 2	

			日							
华泰 证券	2021100800 060771	光环 新网	20 21 年 10 月 08 日	561,108. 00	42,800.0 0	14	3. 5	741.4 9		
华泰 证券	2021100800 060773	中际 旭创	20 21 年 10 月 08 日	792,356. 00	22,600.0 0	14	3. 5	1,047. 07		
华泰 证券	2021100800 060775	昆仑 万维	20 21 年 10 月 08 日	554,450. 00	32,500.0 0	14	3. 5	732.6 9		
华泰 证券	2021100800 060777	万孚 生物	20 21 年 10 月 08 日	454,104. 00	10,600.0 0	14	3. 5	600.0 8		
华泰 证券	2021100800 060779	晶盛 机电	20 21 年 10 月 08 日	1,599,10 5.00	25,500.0 0	14	3. 5	2,113. 16		
华泰 证券	2021100800 060783	网宿 科技	20 21 年 10 月 08 日	461,947. 00	77,900.0 0	14	3. 5	610.4 5		

华泰 证券 券	2021100800 060785	三 聚 环 保	20 21 年 10 月 08 日	384,330. 00	55,700.0 0	14	3. 5	507.8 8		
华泰 证券 券	2021100800 060787	华 峰 超 纤	20 21 年 10 月 08 日	245,000. 00	49,000.0 0	14	3. 5	323.7 6		
华泰 证券 券	2021100800 060789	豆 神 教 育	20 21 年 10 月 08 日	107,476. 00	27,700.0 0	14	3. 5	142.0 3		
华泰 证券 券	2021100800 060791	欣 旺 达	20 21 年 10 月 08 日	1,633,50 6.00	43,700.0 0	14	3. 5	2,158. 62		
华泰 证券 券	2021100800 060793	机 器 人	20 21 年 10 月 08 日	513,760. 00	49,400.0 0	14	3. 5	678.9 2		
华泰 证券 券	2021100800 060795	迪 安 诊 断	20 21 年 10 月 08 日	500,692. 00	17,200.0 0	14	3. 5	661.6 5		
华泰 证券 券	2021100800 060797	红 日	20 21 年 10 月 21 日	312,018. 00	71,400.0 0	14	3. 5	412.3 2		

证 券		药 业	年 10 月 08 日							
华 泰 证 券	2021100800 060799	光 线 传 媒	20 21 年 10 月 08 日	445,496. 00	46,600.0 0	14	3. 5	588.7 1		
华 泰 证 券	2021100800 060801	易 华 录	20 21 年 10 月 08 日	478,424. 00	15,800.0 0	14	3. 5	632.2 2		
华 泰 证 券	2021100800 060803	国 瓷 材 料	20 21 年 10 月 08 日	1,330,19 4.00	31,800.0 0	14	3. 5	1,757. 81		
华 泰 证 券	2021100800 060805	掌 趣 科 技	20 21 年 10 月 08 日	422,217. 00	109,100. 00	14	3. 5	557.9 5		
华 泰 证 券	2021100800 060809	虹 软 科 技	20 21 年 10 月 08 日	413,700. 00	10,000.0 0	14	3. 5	546.6 9		
华 泰 证 券	2021100800 060811	晶 晨 股 份	20 21 年 10 月 10 日	1,024,40 0.00	10,000.0 0	14	3. 5	1,353. 71		

			月 08 日							
华泰 证券	2021100800 060813	安科 生物	20 21 年 10 月 08 日	566,475. 00	45,500.0 0	14	3. 5	748.5 8		
华泰 证券	2021100800 060815	三聚 环保	20 21 年 10 月 08 日	384,330. 00	55,700.0 0	14	3. 5	507.8 8		
华泰 证券	2021100800 060817	机 器 人	20 21 年 10 月 08 日	513,760. 00	49,400.0 0	14	3. 5	678.9 2		
华泰 证券	2021100800 060819	顺网 科技	20 21 年 10 月 08 日	246,847. 00	19,300.0 0	14	3. 5	326.2 0		
华泰 证券	2021100800 060821	东方 国信	20 21 年 10 月 08 日	296,640. 00	32,000.0 0	14	3. 5	392.0 0		
华泰 证券	2021100800 060823	捷成 股份	20 21 年 10 月 08 日	348,859. 00	81,700.0 0	14	3. 5	461.0 1		

			日							
华泰 证券	2021100800 060825	开山 股份	20 21 年 10 月 08 日	296,730. 00	15,700.0 0	14	3. 5	392.1 2		
华泰 证券	2021100800 060827	中际 旭创	20 21 年 10 月 08 日	792,356. 00	22,600.0 0	14	3. 5	1,047. 07		
华泰 证券	2021100800 060829	光 环 新 网	20 21 年 10 月 08 日	561,108. 00	42,800.0 0	14	3. 5	741.4 9		
华泰 证券	2021100800 060831	国 瓷 材 料	20 21 年 10 月 08 日	1,330,19 4.00	31,800.0 0	14	3. 5	1,757. 81		
华泰 证券	2021100800 060833	光 威 复 材	20 21 年 10 月 08 日	797,040. 00	12,300.0 0	14	3. 5	1,053. 26		
华泰 证券	2021100800 060835	利 亚 德	20 21 年 10 月 08 日	847,106. 00	80,600.0 0	14	3. 5	1,119. 42		

华泰 证券 券	2021100800 060837	易 华 录	20 21 年 10 月 08 日	478,424. 00	15,800.0 0	14	3. 5	632.2 2		
华泰 证券 券	2021100800 060839	特 锐 德	20 21 年 10 月 08 日	647,387. 00	24,700.0 0	14	3. 5	855.5 0		
华泰 证券 券	2021100800 060841	豆 神 教 育	20 21 年 10 月 08 日	107,476. 00	27,700.0 0	14	3. 5	142.0 3		
华泰 证券 券	2021100800 060843	神 州 泰 岳	20 21 年 10 月 08 日	466,376. 00	77,600.0 0	14	3. 5	616.3 0		
华泰 证券 券	2021100800 060845	新 宙 邦	20 21 年 10 月 08 日	1,584,37 2.00	11,400.0 0	14	3. 5	2,093. 70		
华泰 证券 券	2021100800 060847	网 宿 科 技	20 21 年 10 月 08 日	461,947. 00	77,900.0 0	14	3. 5	610.4 5		
华泰	2021100800 061087	中 际	20 21	792,356. 00	22,600.0 0	14	3. 5	1,047. 07		

证 券		旭 创	年 10 月 08 日							
华 泰 证 券	2021100800 061089	寒 锐 钻 业	20 21 年 10 月 08 日	748,400. 00	10,000.0 0	14	3. 5	988.9 9		
华 泰 证 券	2021100800 061091	普 利 制 药	20 21 年 10 月 08 日	486,928. 00	10,400.0 0	14	3. 5	643.4 6		
华 泰 证 券	2021100800 061093	蓝 色 光 标	20 21 年 10 月 08 日	450,300. 00	79,000.0 0	14	3. 5	595.0 6		
华 泰 证 券	2021100800 061095	华 策 影 视	20 21 年 10 月 08 日	271,953. 00	45,100.0 0	14	3. 5	359.3 8		
华 泰 证 券	2021100800 061097	迈 克 生 物	20 21 年 10 月 08 日	453,220. 00	15,500.0 0	14	3. 5	598.9 2		
华 泰 证 券	2021100800 061099	掌 趣 科 技	20 21 年 10 月 10 日	422,217. 00	109,100. 00	14	3. 5	557.9 5		

			月 08 日							
华泰 证券	2021100800 061101	新 宙 邦	20 21 年 10 月 08 日	1,584,37 2.00	11,400.0 0	14	3. 5	2,093. 70		
华泰 证券	2021100800 061103	碧 水 源	20 21 年 10 月 08 日	674,413. 00	87,700.0 0	14	3. 5	891.2 1		
华泰 证券	2021100800 061105	华 峰 超 纤	20 21 年 10 月 08 日	245,000. 00	49,000.0 0	14	3. 5	323.7 6		
华泰 证券	2021100800 061107	光 环 新 网	20 21 年 10 月 08 日	561,108. 00	42,800.0 0	14	3. 5	741.4 9		
华泰 证券	2021100800 061109	道 通 科 技	20 21 年 10 月 08 日	719,500. 00	10,000.0 0	14	3. 5	950.8 0		
华泰 证券	2021100800 061111	虹 软 科 技	20 21 年 10 月 08 日	413,700. 00	10,000.0 0	14	3. 5	546.6 9		

			日							
华泰 证券	2021100800 061257	蓝色 光标	20 21 年 10 月 08 日	450,300. 00	79,000.0 0	14	3. 5	595.0 6		
华泰 证券	2021100800 061259	红日 药业	20 21 年 10 月 08 日	312,018. 00	71,400.0 0	14	3. 5	412.3 2		
华泰 证券	2021100800 061261	长盈 精密	20 21 年 10 月 08 日	420,375. 00	28,500.0 0	14	3. 5	555.5 1		
华泰 证券	2021100800 061263	碧 水 源	20 21 年 10 月 08 日	674,413. 00	87,700.0 0	14	3. 5	891.2 1		
华泰 证券	2021100800 061265	华 策 影 视	20 21 年 10 月 08 日	271,953. 00	45,100.0 0	14	3. 5	359.3 8		
华泰 证券	2021100800 061267	万 达 信 息	20 21 年 10 月 08 日	590,634. 00	47,100.0 0	14	3. 5	780.5 0		

华泰 证券	2021100800 061269	华峰 超纤	20 21 年 10 月 08 日	245,000. 00	49,000.0 0	14	3. 5	323.7 6		
华泰 证券	2021100800 061271	光线 传媒	20 21 年 10 月 08 日	445,496. 00	46,600.0 0	14	3. 5	588.7 1		
华泰 证券	2021100800 061273	长信 科技	20 21 年 10 月 08 日	741,636. 00	97,200.0 0	14	3. 5	980.0 5		
华泰 证券	2021100800 061275	迪安 诊断	20 21 年 10 月 08 日	500,692. 00	17,200.0 0	14	3. 5	661.6 5		
华泰 证券	2021100800 061277	汤臣 倍健	20 21 年 10 月 08 日	810,822. 00	33,700.0 0	14	3. 5	1,071. 47		
华泰 证券	2021100800 061279	华宇 软件	20 21 年 10 月 08 日	388,024. 00	32,800.0 0	14	3. 5	512.7 6		
华泰	2021100800 061281	晶盛	20 21	1,599,10 5.00	25,500.0 0	14	3. 5	2,113. 16		

证 券		机 电	年 10 月 08 日							
华 泰 证 券	2021100800 061283	我 武 生 物	20 21 年 10 月 08 日	614,744. 00	10,400.0 0	14	3. 5	812.3 6		
华 泰 证 券	2021100800 061285	欣 旺 达	20 21 年 10 月 08 日	1,633,50 6.00	43,700.0 0	14	3. 5	2,158. 62		
华 泰 证 券	2021100800 061287	万 孚 生 物	20 21 年 10 月 08 日	454,104. 00	10,600.0 0	14	3. 5	600.0 8		
华 泰 证 券	2021100800 061289	普 利 制 药	20 21 年 10 月 08 日	486,928. 00	10,400.0 0	14	3. 5	643.4 6		
华 泰 证 券	2021100800 061291	北 京 君 正	20 21 年 10 月 08 日	1,285,00 0.00	10,000.0 0	14	3. 5	1,698. 09		
华 泰 证 券	2021100800 061293	卫 宁 健 康	20 21 年 10 月 08 日	983,004. 00	67,700.0 0	14	3. 5	1,299. 01		

			月 08 日							
华泰 证券	2021100800 061295	掌 趣 科 技	20 21 年 10 月 08 日	422,217. 00	109,100. 00	14	3. 5	557.9 5		
华泰 证券	2021100800 061297	迈 克 生 物	20 21 年 10 月 08 日	453,220. 00	15,500.0 0	14	3. 5	598.9 2		
华泰 证券	2021100800 061299	昆 仑 万 维	20 21 年 10 月 08 日	554,450. 00	32,500.0 0	14	3. 5	732.6 9		
华泰 证券	2021100800 061301	景 嘉 微	20 21 年 10 月 08 日	1,185,80 0.00	10,000.0 0	14	3. 5	1,567. 00		
华泰 证券	2021100800 061303	寒 锐 钻 业	20 21 年 10 月 08 日	748,400. 00	10,000.0 0	14	3. 5	988.9 9		
华泰 证券	2021100800 061307	虹 软 科 技	20 21 年 10 月 08 日	413,700. 00	10,000.0 0	14	3. 5	546.6 9		

			日							
华泰 证券	2021100800 061309	睿 创 微 纳	20 21 年 10 月 08 日	906,800. 00	10,000.0 0	14	3. 5	1,198. 31		
华泰 证券	2021100800 061311	晶 晨 股 份	20 21 年 10 月 08 日	1,024,40 0.00	10,000.0 0	14	3. 5	1,353. 71		
华泰 证券	2021100800 061313	道 通 科 技	20 21 年 10 月 08 日	719,500. 00	10,000.0 0	14	3. 5	950.8 0		
华泰 证券	2021100800 061315	微 芯 生 物	20 21 年 10 月 08 日	387,600. 00	10,000.0 0	14	3. 5	512.2 0		
华泰 证券	2021100800 061317	新 宙 邦	20 21 年 10 月 08 日	1,542,67 8.00	11,100.0 0	14	3. 5	2,038. 60		
华泰 证券	2021100800 061319	网 宿 科 技	20 21 年 10 月 08 日	461,947. 00	77,900.0 0	14	3. 5	610.4 5		

华泰 证券	2021100800 061321	安科 生物	20 21 年 10 月 08 日	566,475. 00	45,500.0 0	14	3. 5	748.5 8		
华泰 证券	2021100800 061323	卫宁 健康	20 21 年 10 月 08 日	983,004. 00	67,700.0 0	14	3. 5	1,299. 01		
华泰 证券	2021100800 061325	万达 信息	20 21 年 10 月 08 日	590,634. 00	47,100.0 0	14	3. 5	780.5 0		
华泰 证券	2021100800 061327	欣 旺 达	20 21 年 10 月 08 日	1,633,50 6.00	43,700.0 0	14	3. 5	2,158. 62		
华泰 证券	2021100800 061329	长盈 精密	20 21 年 10 月 08 日	420,375. 00	28,500.0 0	14	3. 5	555.5 1		
华泰 证券	2021100800 061331	蓝色 光标	20 21 年 10 月 08 日	450,300. 00	79,000.0 0	14	3. 5	595.0 6		
华泰	2021100800 061333	豆 神	20 21 年 10 月 21 日	107,476. 00	27,700.0 0	14	3. 5	142.0 3		

证 券		教 育	年 10 月 08 日							
华 泰 证 券	2021100800 061335	光 环 新 网	20 21 年 10 月 08 日	561,108. 00	42,800.0 0	14	3. 5	741.4 9		
华 泰 证 券	2021100800 061337	易 华 录	20 21 年 10 月 08 日	478,424. 00	15,800.0 0	14	3. 5	632.2 2		
华 泰 证 券	2021100800 061339	迈 克 生 物	20 21 年 10 月 08 日	453,220. 00	15,500.0 0	14	3. 5	598.9 2		
华 泰 证 券	2021100800 061341	利 亚 德	20 21 年 10 月 08 日	847,106. 00	80,600.0 0	14	3. 5	1,119. 42		
华 泰 证 券	2021100800 061343	景 嘉 微	20 21 年 10 月 08 日	1,185,80 0.00	10,000.0 0	14	3. 5	1,567. 00		
华 泰 证 券	2021100800 061345	寒 锐 钴 业	20 21 年 10 月 10 日	748,400. 00	10,000.0 0	14	3. 5	988.9 9		

			月 08 日						
华泰 证券	2021100800 061347	汤 臣 倍 健	20 21 年 10 月 08 日	810,822. 00	33,700.0 0	14	3. 5	1,071. 47	
华泰 证券	2021100800 061349	机 器 人	20 21 年 10 月 08 日	513,760. 00	49,400.0 0	14	3. 5	678.9 2	
华泰 证券	2021100800 061351	北 京 君 正	20 21 年 10 月 08 日	1,285,00 0.00	10,000.0 0	14	3. 5	1,698. 09	
华泰 证券	2021100800 061353	国 瓷 材 料	20 21 年 10 月 08 日	1,330,19 4.00	31,800.0 0	14	3. 5	1,757. 81	
华泰 证券	2021100800 061355	普 利 制 药	20 21 年 10 月 08 日	486,928. 00	10,400.0 0	14	3. 5	643.4 6	
华泰 证券	2021100800 061357	三 聚 环 保	20 21 年 10 月 08 日	384,330. 00	55,700.0 0	14	3. 5	507.8 8	

			日							
华泰 证券	2021100800 061359	迪 安 诊 断	20 21 年 10 月 08 日	500,692. 00	17,200.0 0	14	3. 5	661.6 5		
华泰 证券	2021100800 061361	掌 趣 科 技	20 21 年 10 月 08 日	422,217. 00	109,100. 00	14	3. 5	557.9 5		
华泰 证券	2021100800 061363	昆 仑 万 维	20 21 年 10 月 08 日	554,450. 00	32,500.0 0	14	3. 5	732.6 9		
华泰 证券	2021100800 061365	红 日 药 业	20 21 年 10 月 08 日	312,018. 00	71,400.0 0	14	3. 5	412.3 2		
华泰 证券	2021100800 061367	开 山 股 份	20 21 年 10 月 08 日	296,730. 00	15,700.0 0	14	3. 5	392.1 2		
华泰 证券	2021100800 061369	万 孚 生 物	20 21 年 10 月 08 日	454,104. 00	10,600.0 0	14	3. 5	600.0 8		

华泰 证券	2021100800 061371	华 宇 软 件	20 21 年 10 月 08 日	388,024. 00	32,800.0 0	14	3. 5	512.7 6		
华泰 证券	2021100800 061373	碧 水 源	20 21 年 10 月 08 日	674,413. 00	87,700.0 0	14	3. 5	891.2 1		
华泰 证券	2021100800 061375	虹 软 科 技	20 21 年 10 月 08 日	413,700. 00	10,000.0 0	14	3. 5	546.6 9		
华泰 证券	2021100800 061377	晶 盛 机 电	20 21 年 10 月 08 日	1,599,10 5.00	25,500.0 0	14	3. 5	2,113. 16		
华泰 证券	2021100800 061379	我 武 生 物	20 21 年 10 月 08 日	614,744. 00	10,400.0 0	14	3. 5	812.3 6		
华泰 证券	2021100800 061381	东 方 国 信	20 21 年 10 月 08 日	296,640. 00	32,000.0 0	14	3. 5	392.0 0		
华泰	2021100800 061383	华 策	20 21 年 10 月 08 日	271,953. 00	45,100.0 0	14	3. 5	359.3 8		

证 券		影 视	年 10 月 08 日							
华 泰 证 券	2021100800 061385	长 信 科 技	20 21 年 10 月 08 日	741,636. 00	97,200.0 0	14	3. 5	980.0 5		
华 泰 证 券	2021100800 061387	新 宙 邦	20 21 年 10 月 08 日	1,584,37 2.00	11,400.0 0	14	3. 5	2,093. 70		
华 泰 证 券	2021100800 061389	神 州 泰 岳	20 21 年 10 月 08 日	466,376. 00	77,600.0 0	14	3. 5	616.3 0		
华 泰 证 券	2021100800 061391	特 锐 德	20 21 年 10 月 08 日	647,387. 00	24,700.0 0	14	3. 5	855.5 0		
华 泰 证 券	2021100800 061393	顺 网 科 技	20 21 年 10 月 08 日	246,847. 00	19,300.0 0	14	3. 5	326.2 0		
华 泰 证 券	2021100800 061395	华 峰 超 纤	20 21 年 10 月 10 日	245,000. 00	49,000.0 0	14	3. 5	323.7 6		

			月 08 日							
华泰 证券	2021100800 061397	捷成 股份	20 21 年 10 月 08 日	348,859. 00	81,700.0 0	14	3. 5	461.0 1		
华泰 证券	2021100800 061399	道通 科技	20 21 年 10 月 08 日	719,500. 00	10,000.0 0	14	3. 5	950.8 0		
华泰 证券	2021100800 061401	晶晨 股份	20 21 年 10 月 08 日	1,024,40 0.00	10,000.0 0	14	3. 5	1,353. 71		
华泰 证券	2021100800 061403	睿创 微纳	20 21 年 10 月 08 日	906,800. 00	10,000.0 0	14	3. 5	1,198. 31		
华泰 证券	2021100800 061405	微芯 生物	20 21 年 10 月 08 日	387,600. 00	10,000.0 0	14	3. 5	512.2 0		
华泰 证券	2021100800 061407	光线 传媒	20 21 年 10 月 08 日	445,496. 00	46,600.0 0	14	3. 5	588.7 1		

			日						
华泰 证券	2021100800 061409	中 际 旭 创	20 21 年 10 月 08 日	792,356. 00	22,600.0 0	14	3. 5	1,047. 07	
华泰 证券	2021100800 061411	光 威 复 材	20 21 年 10 月 08 日	797,040. 00	12,300.0 0	14	3. 5	1,053. 26	
华泰 证券	2021100800 061413	微 芯 生 物	20 21 年 10 月 08 日	387,600. 00	10,000.0 0	14	3. 5	512.2 0	
华泰 证券	2021100800 061415	晶 晨 股 份	20 21 年 10 月 08 日	1,024,40 0.00	10,000.0 0	14	3. 5	1,353. 71	
华泰 证券	2021100800 061417	安 科 生 物	20 21 年 10 月 08 日	566,475. 00	45,500.0 0	14	3. 5	748.5 8	
华泰 证券	2021100800 061419	网 宿 科 技	20 21 年 10 月 08 日	461,947. 00	77,900.0 0	14	3. 5	610.4 5	

华泰 证券	2021100800 061421	神州 泰岳	20 21 年 10 月 08 日	466,376. 00	77,600.0 0	14	3. 5	616.3 0		
华泰 证券	2021100800 061423	红日 药业	20 21 年 10 月 08 日	312,018. 00	71,400.0 0	14	3. 5	412.3 2		
华泰 证券	2021100800 061425	华峰 超纤	20 21 年 10 月 08 日	245,000. 00	49,000.0 0	14	3. 5	323.7 6		
华泰 证券	2021100800 061427	顺网 科技	20 21 年 10 月 08 日	246,847. 00	19,300.0 0	14	3. 5	326.2 0		
华泰 证券	2021100800 061429	欣旺 达	20 21 年 10 月 08 日	1,633,50 6.00	43,700.0 0	14	3. 5	2,158. 62		
华泰 证券	2021100800 061431	睿创 微纳	20 21 年 10 月 08 日	906,800. 00	10,000.0 0	14	3. 5	1,198. 31		
华泰	2021100800 061433	易	20 21 年 10 月 21 日	478,424. 00	15,800.0 0	14	3. 5	632.2 2		

证 券		华 录	年 10 月 08 日							
华 泰 证 券	2021100800 061435	虹 软 科 技	20 21 年 10 月 08 日	413,700. 00	10,000.0 0	14	3. 5	546.6 9		
华 泰 证 券	2021100800 061437	北 京 君 正	20 21 年 10 月 08 日	1,285,00 0.00	10,000.0 0	14	3. 5	1,698. 09		
华 泰 证 券	2021100800 061439	道 通 科 技	20 21 年 10 月 08 日	719,500. 00	10,000.0 0	14	3. 5	950.8 0		
华 泰 证 券	2021100800 061441	开 山 股 份	20 21 年 10 月 08 日	296,730. 00	15,700.0 0	14	3. 5	392.1 2		
华 泰 证 券	2021100800 061443	利 亚 德	20 21 年 10 月 08 日	847,106. 00	80,600.0 0	14	3. 5	1,119. 42		
华 泰 证 券	2021100800 061445	特 锐	20 21 年 10 月 10 日	647,387. 00	24,700.0 0	14	3. 5	855.5 0		

		德	月							
			08							
			日							
华泰 证券 券	2021100800 061447	豆 神 教 育	20 21 年 10 月 08 日	107,476. 00	27,700.0 0	14	3. 5	142.0 3		
华泰 证券 券	2021100800 061449	新 宙 邦	20 21 年 10 月 08 日	1,584,37 2.00	11,400.0 0	14	3. 5	2,093. 70		
华泰 证券 券	2021100800 061451	机 器 人	20 21 年 10 月 08 日	513,760. 00	49,400.0 0	14	3. 5	678.9 2		
华泰 证券 券	2021100800 061453	碧 水 源	20 21 年 10 月 08 日	674,413. 00	87,700.0 0	14	3. 5	891.2 1		
华泰 证券 券	2021100800 061455	长 信 科 技	20 21 年 10 月 08 日	741,636. 00	97,200.0 0	14	3. 5	980.0 5		
华泰 证券 券	2021100800 061457	万 达 信 息	20 21 年 10 月 08 日	590,634. 00	47,100.0 0	14	3. 5	780.5 0		

			日						
华泰 证券	2021100800 061459	捷成 股份	20 21 年 10 月 08 日	348,859. 00	81,700.0 0	14	3. 5	461.0 1	
华泰 证券	2021100800 062889	迪安 诊断	20 21 年 10 月 08 日	500,692. 00	17,200.0 0	14	3. 5	661.6 5	
华泰 证券	2021100800 062891	华策 影视	20 21 年 10 月 08 日	271,953. 00	45,100.0 0	14	3. 5	359.3 8	
华泰 证券	2021100800 062893	卫宁 健康	20 21 年 10 月 08 日	983,004. 00	67,700.0 0	14	3. 5	1,299. 01	
华泰 证券	2021100800 062895	国瓷 材料	20 21 年 10 月 08 日	1,330,19 4.00	31,800.0 0	14	3. 5	1,757. 81	
华泰 证券	2021100800 062897	光环 新网	20 21 年 10 月 08 日	561,108. 00	42,800.0 0	14	3. 5	741.4 9	

华泰 证券	2021100800 062899	迈 克 生 物	20 21 年 10 月 08 日	453,220. 00	15,500.0 0	14	3. 5	598.9 2		
华泰 证券	2021100800 062901	景 嘉 微	20 21 年 10 月 08 日	1,185,80 0.00	10,000.0 0	14	3. 5	1,567. 00		
华泰 证券	2021100800 062905	光 威 复 材	20 21 年 10 月 08 日	797,040. 00	12,300.0 0	14	3. 5	1,053. 26		
华泰 证券	2021100800 062907	我 武 生 物	20 21 年 10 月 08 日	614,744. 00	10,400.0 0	14	3. 5	812.3 6		
华泰 证券	2021100800 062909	寒 锐 钻 业	20 21 年 10 月 08 日	748,400. 00	10,000.0 0	14	3. 5	988.9 9		
华泰 证券	2021100800 062911	东 方 国 信	20 21 年 10 月 08 日	296,640. 00	32,000.0 0	14	3. 5	392.0 0		
华泰	2021100800 062913	三 聚	20 21 年 10 月 08 日	384,330. 00	55,700.0 0	14	3. 5	507.8 8		

证 券		环 保	年 10 月 08 日							
华 泰 证 券	2021100800 062915	掌 趣 科 技	20 21 年 10 月 08 日	422,217. 00	109,100. 00	14	3. 5	557.9 5		
华 泰 证 券	2021100800 062917	华 宇 软 件	20 21 年 10 月 08 日	388,024. 00	32,800.0 0	14	3. 5	512.7 6		
华 泰 证 券	2021100800 062919	普 利 制 药	20 21 年 10 月 08 日	486,928. 00	10,400.0 0	14	3. 5	643.4 6		
华 泰 证 券	2021100800 062921	万 孚 生 物	20 21 年 10 月 08 日	454,104. 00	10,600.0 0	14	3. 5	600.0 8		
华 泰 证 券	2021100800 062923	蓝 色 光 标	20 21 年 10 月 08 日	450,300. 00	79,000.0 0	14	3. 5	595.0 6		
华 泰 证 券	2021100800 062925	汤 臣 倍 健	20 21 年 10 月 10 日	810,822. 00	33,700.0 0	14	3. 5	1,071. 47		

			月 08 日							
华泰 证券	2021100800 062927	长 盈 精 密	20 21 年 10 月 08 日	420,375. 00	28,500.0 0	14	3. 5	555.5 1		
华泰 证券	2021100800 062929	光 线 传 媒	20 21 年 10 月 08 日	445,496. 00	46,600.0 0	14	3. 5	588.7 1		
华泰 证券	2021100800 062931	中 际 旭 创	20 21 年 10 月 08 日	792,356. 00	22,600.0 0	14	3. 5	1,047. 07		
华泰 证券	2021100800 062933	晶 盛 机 电	20 21 年 10 月 08 日	1,599,10 5.00	25,500.0 0	14	3. 5	2,113. 16		
华泰 证券	2021100800 062935	昆 仑 万 维	20 21 年 10 月 08 日	554,450. 00	32,500.0 0	14	3. 5	732.6 9		
华泰 证券	2021100800 062965	道 通 科 技	20 21 年 10 月 08 日	719,500. 00	10,000.0 0	14	3. 5	950.8 0		

			日							
华泰 证券	2021100800 062967	晶 晨 股 份	20 21 年 10 月 08 日	1,024,40 0.00	10,000.0 0	14	3. 5	1,353. 71		
华泰 证券	2021100800 062969	睿 创 微 纳	20 21 年 10 月 08 日	906,800. 00	10,000.0 0	14	3. 5	1,198. 31		
华泰 证券	2021100800 062971	虹 软 科 技	20 21 年 10 月 08 日	413,700. 00	10,000.0 0	14	3. 5	546.6 9		
华泰 证券	2021100800 062973	微 芯 生 物	20 21 年 10 月 08 日	387,600. 00	10,000.0 0	14	3. 5	512.2 0		
华泰 证券	2021100800 063791	易 华 录	20 21 年 10 月 08 日	314,912. 00	10,400.0 0	14	3. 5	416.1 5		
华泰 证券	2021100800 063793	开 山 股 份	20 21 年 10 月 08 日	204,120. 00	10,800.0 0	14	3. 5	269.7 4		

华泰 证券	2021100800 063795	迈 克 生 物	20 21 年 10 月 08 日	327,488. 00	11,200.0 0	14	3. 5	432.7 6		
华泰 证券	2021100800 063797	我 武 生 物	20 21 年 10 月 08 日	1,004,87 0.00	17,000.0 0	14	3. 5	1,327. 90		
华泰 证券	2021100800 063799	普 利 制 药	20 21 年 10 月 08 日	477,564. 00	10,200.0 0	14	3. 5	631.0 9		
华泰 证券	2021100800 063801	万 孚 生 物	20 21 年 10 月 08 日	441,252. 00	10,300.0 0	14	3. 5	583.1 0		
华泰 证券	2021100800 063803	迪 安 诊 断	20 21 年 10 月 08 日	512,336. 00	17,600.0 0	14	3. 5	677.0 4		
华泰 证券	2021100800 065949	东 方 国 信	20 21 年 10 月 08 日	300,348. 00	32,400.0 0	28	3. 5	793.8 0		
华泰	2021100800 065951	迪 安	20 21 年 10 月 21 日	506,514. 00	17,400.0 0	28	3. 5	1,338. 68		

证 券		诊 断	年 10 月 08 日							
华 泰 证 券	2021100800 065953	万 达 信 息	20 21 年 10 月 08 日	594,396. 00	47,400.0 0	28	3. 5	1,570. 95		
华 泰 证 券	2021100800 065955	三 聚 环 保	20 21 年 10 月 08 日	389,850. 00	56,500.0 0	28	3. 5	1,030. 35		
华 泰 证 券	2021100800 065957	红 日 药 业	20 21 年 10 月 08 日	314,203. 00	71,900.0 0	28	3. 5	830.4 2		
华 泰 证 券	2021100800 065959	蓝 色 光 标	20 21 年 10 月 08 日	454,290. 00	79,700.0 0	28	3. 5	1,200. 66		
华 泰 证 券	2021100800 065961	华 宇 软 件 利	20 21 年 10 月 08 日	391,573. 00	33,100.0 0	28	3. 5	1,034. 90		
华 泰 证 券	2021100800 065963	亚	20 21 年 10 月 10	852,361. 00	81,100.0 0	28	3. 5	2,252. 73		

		德	月							
			08							
			日							
			20							
			21							
			年							
			10							
			月							
华泰 证券	2021100800 065965	华 策 影 视	08	274,968. 00	45,600.0 0	28	3. 5	726.7 2		
			日							
			20							
			21							
			年							
			10							
			月							
华泰 证券	2021100800 065967	掌 趣 科 技	08	425,313. 00	109,900. 00	28	3. 5	1,124. 07		
			日							
			20							
			21							
			年							
			10							
			月							
华泰 证券	2021100800 065969	易 华 录	08	484,480. 00	16,000.0 0	28	3. 5	1,280. 45		
			日							
			20							
			21							
			年							
			10							
			月							
华泰 证券	2021100800 065971	开 山 股 份	08	300,510. 00	15,900.0 0	28	3. 5	794.2 3		
			日							
			20							
			21							
			年							
			10							
			月							
华泰 证券	2021100800 065973	卫 宁 健 康	08	990,264. 00	68,200.0 0	28	3. 5	2,617. 20		
			日							
			20							
			21							
			年							
			10							
			月							
华泰 证券	2021100800 065975	北 京 君 正	08	1,285,00 0.00	10,000.0 0	28	3. 5	3,396. 17		
			日							

			日						
华泰 证券	2021100800 065977	神州 泰岳	20 21 年 10 月 08 日	471,785. 00	78,500.0 0	28	3. 5	1,246. 90	
华泰 证券	2021100800 065979	光线 传媒	20 21 年 10 月 08 日	446,452. 00	46,700.0 0	28	3. 5	1,179. 94	
华泰 证券	2021100800 065981	国瓷 材料	20 21 年 10 月 08 日	1,338,56 0.00	32,000.0 0	28	3. 5	3,537. 73	
华泰 证券	2021100800 065983	顺网 科技	20 21 年 10 月 08 日	248,126. 00	19,400.0 0	28	3. 5	655.7 8	
华泰 证券	2021100800 065985	长信 科技	20 21 年 10 月 08 日	748,503. 00	98,100.0 0	28	3. 5	1,978. 24	
华泰 证券	2021100800 065987	晶盛 机电	20 21 年 10 月 08 日	1,611,64 7.00	25,700.0 0	28	3. 5	4,259. 48	

华泰 证券 券	2021100800 065989	汤 臣 倍 健	20 21 年 10 月 08 日	815,634. 00	33,900.0 0	28	3. 5	2,155. 67		
华泰 证券 券	2021100800 065991	华 峰 超 纤	20 21 年 10 月 08 日	246,500. 00	49,300.0 0	28	3. 5	651.4 8		
华泰 证券 券	2021100800 065993	机 器 人	20 21 年 10 月 08 日	517,920. 00	49,800.0 0	28	3. 5	1,368. 83		
华泰 证券 券	2021100800 065995	碧 水 源	20 21 年 10 月 08 日	681,334. 00	88,600.0 0	28	3. 5	1,800. 72		
华泰 证券 券	2021100800 065997	网 宿 科 技	20 21 年 10 月 08 日	464,319. 00	78,300.0 0	28	3. 5	1,227. 16		
华泰 证券 券	2021100800 065999	新 宙 邦	20 21 年 10 月 08 日	1,598,27 0.00	11,500.0 0	28	3. 5	4,224. 12		
华泰 证券 券	2021100800 066001	捷 成	20 21 年 10 月 08 日	351,421. 00	82,300.0 0	28	3. 5	928.7 8		

证 券		股 份	年 10 月 08 日						
华 泰 证 券	2021100800 066003	特 锐 德	20 21 年 10 月 08 日	652,629. 00	24,900.0 0	28	3. 5	1,724. 86	
华 泰 证 券	2021100800 066005	豆 神 教 育	20 21 年 10 月 08 日	107,088. 00	27,600.0 0	28	3. 5	283.0 3	
华 泰 证 券	2021100800 066007	安 科 生 物	20 21 年 10 月 08 日	570,210. 00	45,800.0 0	28	3. 5	1,507. 03	
华 泰 证 券	2021100800 066009	长 盈 精 密	20 21 年 10 月 08 日	424,800. 00	28,800.0 0	28	3. 5	1,122. 72	
华 泰 证 券	2021100800 066043	万 孚 生 物	20 21 年 10 月 08 日	454,104. 00	10,600.0 0	28	3. 5	1,200. 17	
华 泰 证 券	2021100800 066045	迈 克 生 物	20 21 年 10 月 08 日	456,144. 00	15,600.0 0	28	3. 5	1,205. 56	

			月 08 日							
华泰 证券	2021100800 066047	景 嘉 微	20 21 年 10 月 08 日	1,185,80 0.00	10,000.0 0	28	3. 5	3,133. 99		
华泰 证券	2021100800 066049	寒 锐 钻 业	20 21 年 10 月 08 日	748,400. 00	10,000.0 0	28	3. 5	1,977. 97		
华泰 证券	2021100800 066051	普 利 制 药	20 21 年 10 月 08 日	491,610. 00	10,500.0 0	28	3. 5	1,299. 29		
华泰 证券	2021100800 066053	微 芯 生 物	20 21 年 10 月 08 日	387,600. 00	10,000.0 0	28	3. 5	1,024. 40		
华泰 证券	2021100800 066055	道 通 科 技	20 21 年 10 月 08 日	719,500. 00	10,000.0 0	28	3. 5	1,901. 59		
华泰 证券	2021100800 066057	中 际 旭 创	20 21 年 10 月 08 日	799,368. 00	22,800.0 0	28	3. 5	2,112. 68		

			日						
华泰 证券	2021100800 066059	光 环 新 网	20 21 年 10 月 08 日	566,352. 00	43,200.0 0	28	3. 5	1,496. 83	
华泰 证券	2021100800 066061	昆 仑 万 维	20 21 年 10 月 08 日	557,862. 00	32,700.0 0	28	3. 5	1,474. 39	
华泰 证券	2021100800 066063	光 威 复 材	20 21 年 10 月 08 日	803,520. 00	12,400.0 0	28	3. 5	2,123. 65	
华泰 证券	2021100800 070227	卫 宁 健 康	20 21 年 10 月 08 日	492,228. 00	33,900.0 0	14	3. 5	650.4 6	
华泰 证券	2021100800 070663	卫 宁 健 康	20 21 年 10 月 08 日	492,228. 00	33,900.0 0	14	3. 5	650.4 6	
华泰 证券	2021100800 070667	卫 宁 健 康	20 21 年 10 月 08 日	983,004. 00	67,700.0 0	14	3. 5	1,299. 01	

华泰 证券	2021100800 070675	卫 宁 健 康	20 21 年 10 月 08 日	983,004. 00	67,700.0 0	14	3. 5	1,299. 01		
华泰 证券	2021101100 017682	汤 臣 倍 健	20 21 年 10 月 11 日	773,752. 00	33,700.0 0	14	3. 5	1,022. 49		
华泰 证券	2021101100 017684	华 宇 软 件	20 21 年 10 月 11 日	382,448. 00	32,800.0 0	14	3. 5	505.3 9		
华泰 证券	2021101100 017686	迪 安 诊 断	20 21 年 10 月 11 日	510,152. 00	17,200.0 0	14	3. 5	674.1 5		
华泰 证券	2021101100 017688	欣 旺 达	20 21 年 10 月 11 日	1,678,95 4.00	43,700.0 0	14	3. 5	2,218. 68		
华泰 证券	2021101100 017690	捷 成 股 份	20 21 年 10 月 11 日	342,323. 00	81,700.0 0	14	3. 5	452.3 7		
华泰	2021101100 017692	特	20 21 年 10 月 21 日	638,742. 00	24,700.0 0	14	3. 5	844.0 8		

证 券		锐 德	年 10 月 11 日							
华 泰 证 券	2021101100 017694	晶 盛 机 电	20 21 年 10 月 11 日	1,593,75 0.00	25,500.0 0	14	3. 5	2,106. 09		
华 泰 证 券	2021101100 017696	我 武 生 物	20 21 年 10 月 11 日	610,376. 00	10,400.0 0	14	3. 5	806.5 9		
华 泰 证 券	2021101100 017698	顺 网 科 技	20 21 年 10 月 11 日	249,356. 00	19,300.0 0	14	3. 5	329.5 2		
华 泰 证 券	2021101100 017700	中 际 旭 创	20 21 年 10 月 11 日	804,560. 00	22,600.0 0	14	3. 5	1,063. 20		
华 泰 证 券	2021101100 017702	掌 趣 科 技	20 21 年 10 月 11 日	427,672. 00	109,100. 00	14	3. 5	565.1 5		
华 泰 证 券	2021101100 017704	蓝 色 光 标	20 21 年 10 月 11 日	447,930. 00	79,000.0 0	14	3. 5	591.9 2		

			月 11 日							
华泰 证券	2021101100 017706	昆 仑 万 维	20 21 年 10 月 11 日	611,000. 00	32,500.0 0	14	3. 5	807.4 2		
华泰 证券	2021101100 017708	开 山 股 份	20 21 年 10 月 11 日	286,054. 00	15,700.0 0	14	3. 5	378.0 1		
华泰 证券	2021101100 017710	机 器 人	20 21 年 10 月 11 日	530,556. 00	49,400.0 0	14	3. 5	701.1 1		
华泰 证券	2021101100 017712	迈 克 生 物	20 21 年 10 月 11 日	450,740. 00	15,500.0 0	14	3. 5	595.6 4		
华泰 证券	2021101100 017714	普 利 制 药	20 21 年 10 月 11 日	503,568. 00	10,400.0 0	14	3. 5	665.4 5		
华泰 证券	2021101100 017716	光 威 复 材	20 21 年 10 月 11 日	827,544. 00	12,300.0 0	14	3. 5	1,093. 57		

			日							
华泰 证券	2021101100 017718	碧 水 源	20 21 年 10 月 11 日	655,996. 00	87,700.0 0	14	3. 5	866.8 8		
华泰 证券	2021101100 017720	华 策 影 视	20 21 年 10 月 11 日	270,600. 00	45,100.0 0	14	3. 5	357.5 9		
华泰 证券	2021101100 017722	光 环 新 网	20 21 年 10 月 11 日	573,092. 00	42,800.0 0	14	3. 5	757.3 2		
华泰 证券	2021101100 017724	易 华 录	20 21 年 10 月 11 日	478,740. 00	15,800.0 0	14	3. 5	632.6 4		
华泰 证券	2021101100 017726	国 瓷 材 料	20 21 年 10 月 11 日	1,395,06 6.00	31,800.0 0	14	3. 5	1,843. 53		
华泰 证券	2021101100 017728	网 宿 科 技	20 21 年 10 月 11 日	461,168. 00	77,900.0 0	14	3. 5	609.4 2		

华泰 证券	2021101100 017730	万孚 生物	20 21 年 10 月 11 日	446,578. 00	10,600.0 0	14	3. 5	590.1 4		
华泰 证券	2021101100 017732	神州 泰岳	20 21 年 10 月 11 日	452,408. 00	77,600.0 0	14	3. 5	597.8 4		
华泰 证券	2021101100 017734	长盈 精密	20 21 年 10 月 11 日	419,805. 00	28,500.0 0	14	3. 5	554.7 6		
华泰 证券	2021101100 017736	豆神 教育	20 21 年 10 月 11 日	107,199. 00	27,700.0 0	14	3. 5	141.6 6		
华泰 证券	2021101100 017738	三聚 环保	20 21 年 10 月 11 日	377,089. 00	55,700.0 0	14	3. 5	498.3 1		
华泰 证券	2021101100 017740	新 宙 邦	20 21 年 10 月 11 日	1,640,11 8.00	11,400.0 0	14	3. 5	2,167. 36		
华泰	2021101100 017742	红 日	20 21	311,304. 00	71,400.0 0	14	3. 5	411.3 8		

证 券		药 业	年 10 月 11 日							
华 泰 证 券	2021101100 017744	长 信 科 技	20 21 年 10 月 11 日	796,068. 00	97,200.0 0	14	3. 5	1,051. 98		
华 泰 证 券	2021101100 017746	光 线 传 媒	20 21 年 10 月 11 日	427,788. 00	46,600.0 0	14	3. 5	565.3 1		
华 泰 证 券	2021101100 017748	安 科 生 物	20 21 年 10 月 11 日	574,665. 00	45,500.0 0	14	3. 5	759.4 0		
华 泰 证 券	2021101100 017750	万 达 信 息	20 21 年 10 月 11 日	598,170. 00	47,100.0 0	14	3. 5	790.4 6		
华 泰 证 券	2021101100 017752	利 亚 德	20 21 年 10 月 11 日	831,792. 00	80,600.0 0	14	3. 5	1,099. 19		
华 泰 证 券	2021101100 017754	东 方 国 信	20 21 年 10 月 11 日	297,600. 00	32,000.0 0	14	3. 5	393.2 7		

			月 11 日							
华泰 证券	2021101100 017756	华峰 超纤	20 21 年 10 月 11 日	246,960. 00	49,000.0 0	14	3. 5	326.3 5		
华泰 证券	2021101100 018518	微芯 生物	20 21 年 10 月 11 日	395,000. 00	10,000.0 0	14	3. 5	521.9 8		
华泰 证券	2021101100 018520	睿创 微纳	20 21 年 10 月 11 日	893,700. 00	10,000.0 0	14	3. 5	1,181. 00		
华泰 证券	2021101100 018522	晶晨 股份	20 21 年 10 月 11 日	990,000. 00	10,000.0 0	14	3. 5	1,308. 25		
华泰 证券	2021101100 018612	虹软 科技	20 21 年 10 月 11 日	412,100. 00	10,000.0 0	14	3. 5	544.5 8		
华泰 证券	2021101200 014789	光环 新网	20 21 年 10 月 12	569,668. 00	42,800.0 0	28	3. 5	1,505. 60		

			日						
华泰 证券	2021101200 014791	网 宿 科 技	20 21 年 10 月 12 日	456,494. 00	77,900.0 0	28	3. 5	1,206. 48	
华泰 证券	2021101200 014799	机 器 人	20 21 年 10 月 12 日	535,002. 00	49,400.0 0	28	3. 5	1,413. 98	
华泰 证券	2021101200 014801	新 宙 邦	20 21 年 10 月 12 日	1,613,10 0.00	11,400.0 0	28	3. 5	4,263. 32	
华泰 证券	2021101200 014803	三 聚 环 保	20 21 年 10 月 12 日	368,734. 00	55,700.0 0	28	3. 5	974.5 4	
华泰 证券	2021101200 016063	我 武 生 物	20 21 年 10 月 12 日	618,176. 00	10,400.0 0	28	3. 5	1,633. 80	
华泰 证券	2021101200 016065	迪 安 诊 断	20 21 年 10 月 12 日	499,660. 00	17,200.0 0	28	3. 5	1,320. 57	

华泰 证券	2021101200 016067	豆 神 教 育	20 21 年 10 月 12 日	104,429. 00	27,700.0 0	28	3. 5	276.0 0		
华泰 证券	2021101200 016069	利 亚 德	20 21 年 10 月 12 日	801,970. 00	80,600.0 0	28	3. 5	2,119. 55		
华泰 证券	2021101200 016071	开 山 股 份	20 21 年 10 月 12 日	271,610. 00	15,700.0 0	28	3. 5	717.8 5		
华泰 证券	2021101200 016073	特 锐 德	20 21 年 10 月 12 日	628,121. 00	24,700.0 0	28	3. 5	1,660. 08		
华泰 证券	2021101200 016075	捷 成 股 份	20 21 年 10 月 12 日	347,225. 00	81,700.0 0	28	3. 5	917.6 9		
华泰 证券	2021101200 016077	长 信 科 技	20 21 年 10 月 12 日	784,404. 00	97,200.0 0	28	3. 5	2,073. 13		
华泰	2021101200 016079	昆 仑	20 21 年 10 月 21 日	606,125. 00	32,500.0 0	28	3. 5	1,601. 95		

证 券		万 维	年 10 月 12 日							
华 泰 证 券	2021101200 016081	汤 臣 倍 健	20 21 年 10 月 12 日	778,133. 00	33,700.0 0	28	3. 5	2,056. 55		
华 泰 证 券	2021101200 016083	长 盈 精 密	20 21 年 10 月 12 日	413,535. 00	28,500.0 0	28	3. 5	1,092. 95		
华 泰 证 券	2021101200 016085	蓝 色 光 标	20 21 年 10 月 12 日	436,870. 00	79,000.0 0	28	3. 5	1,154. 62		
华 泰 证 券	2021101200 016087	华 策 影 视	20 21 年 10 月 12 日	266,541. 00	45,100.0 0	28	3. 5	704.4 5		
华 泰 证 券	2021101200 016089	万 孚 生 物	20 21 年 10 月 12 日	466,188. 00	10,600.0 0	28	3. 5	1,232. 10		
华 泰 证 券	2021101200 016091	光 线 传 媒	20 21 年 10 月 10	424,526. 00	46,600.0 0	28	3. 5	1,121. 99		

			月 12 日						
华泰 证券	2021101200 016093	华峰 超纤	20 21 年 10 月 12 日	242,550. 00	49,000.0 0	28	3. 5	641.0 4	
华泰 证券	2021101200 016095	东方 国信	20 21 年 10 月 12 日	292,160. 00	32,000.0 0	28	3. 5	772.1 6	
华泰 证券	2021101200 016097	红日 药业	20 21 年 10 月 12 日	307,734. 00	71,400.0 0	28	3. 5	813.3 2	
华泰 证券	2021101200 016099	华宇 软件	20 21 年 10 月 12 日	371,296. 00	32,800.0 0	28	3. 5	981.3 1	
华泰 证券	2021101200 016101	掌趣 科技	20 21 年 10 月 12 日	418,944. 00	109,100. 00	28	3. 5	1,107. 24	
华泰 证券	2021101200 016103	寒锐 钴业	20 21 年 10 月 12 日	790,600. 00	10,000.0 0	28	3. 5	2,089. 50	

			日							
华泰 证券	2021101200 016105	国 瓷 材 料	20 21 年 10 月 12 日	1,381,07 4.00	31,800.0 0	28	3. 5	3,650. 09		
华泰 证券	2021101200 016113	晶 晨 股 份	20 21 年 10 月 12 日	980,900. 00	10,000.0 0	28	3. 5	2,592. 45		
华泰 证券	2021101200 016115	睿 创 微 纳	20 21 年 10 月 12 日	888,000. 00	10,000.0 0	28	3. 5	2,346. 93		
华泰 证券	2021101200 016117	虹 软 科 技	20 21 年 10 月 12 日	407,200. 00	10,000.0 0	28	3. 5	1,076. 20		
华泰 证券	2021101200 016885	易 华 录	20 21 年 10 月 12 日	457,726. 00	15,800.0 0	28	3. 5	1,209. 74		
华泰 证券	2021101200 016887	中 际 旭 创	20 21 年 10 月 12 日	786,028. 00	22,600.0 0	28	3. 5	2,077. 42		

华泰 证券 券	2021101200 016889	微 芯 生 物	20 21 年 10 月 12 日	393,900. 00	10,000.0 0	28	3. 5	1,041. 05		
华泰 证券 券	2021101200 016901	欣 旺 达	20 21 年 10 月 12 日	1,650,54 9.00	43,700.0 0	28	3. 5	4,362. 29		
华泰 证券 券	2021101200 016903	安 科 生 物	20 21 年 10 月 12 日	571,025. 00	45,500.0 0	28	3. 5	1,509. 18		
华泰 证券 券	2021101200 016905	神 州 泰 岳	20 21 年 10 月 12 日	457,064. 00	77,600.0 0	28	3. 5	1,207. 99		
华泰 证券 券	2021101200 016907	光 威 复 材	20 21 年 10 月 12 日	795,072. 00	12,300.0 0	28	3. 5	2,101. 32		
华泰 证券 券	2021101200 016909	普 利 制 药	20 21 年 10 月 12 日	501,280. 00	10,400.0 0	28	3. 5	1,324. 85		
华泰	2021101200 016911	碧	20 21 年 10 月 21 日	639,333. 00	87,700.0 0	28	3. 5	1,689. 72		

证 券		水 源	年 10 月 12 日							
华 泰 证 券	2021101200 016913	晶 盛 机 电	20 21 年 10 月 12 日	1,563,15 0.00	25,500.0 0	28	3. 5	4,131. 30		
华 泰 证 券	2021101200 016949	迈 克 生 物	20 21 年 10 月 12 日	457,870. 00	15,500.0 0	28	3. 5	1,210. 12		
华 泰 证 券	2021101200 016951	万 达 信 息	20 21 年 10 月 12 日	600,054. 00	47,100.0 0	28	3. 5	1,585. 90		
华 泰 证 券	2021101200 016953	顺 网 科 技	20 21 年 10 月 12 日	239,320. 00	19,300.0 0	28	3. 5	632.5 1		
兴 业 证 券	2021101300 020443	睿 创 微 纳	20 21 年 10 月 13 日	918,600. 00	10,000.0 0	14	3. 2	1,109. 85		
兴 业 证 券	2021101300 020445	虹 软 科 技	20 21 年 10 月 10	398,600. 00	10,000.0 0	14	3. 2	481.5 9		

			月 13 日							
华泰 证券	2021101300 020459	中 际 旭 创	20 21 年 10 月 13 日	396,743. 00	11,300.0 0	14	3. 5	524.2 8		
华泰 证券	2021101300 020461	光 环 新 网	20 21 年 10 月 13 日	288,686. 00	21,400.0 0	14	3. 5	381.4 9		
华泰 证券	2021101300 020463	晶 盛 机 电	20 21 年 10 月 13 日	813,056. 00	12,800.0 0	14	3. 5	1,074. 43		
华泰 证券	2021101300 020465	昆 仑 万 维	20 21 年 10 月 13 日	298,942. 00	16,300.0 0	14	3. 5	395.0 4		
华泰 证券	2021101300 020473	特 锐 德	20 21 年 10 月 13 日	323,764. 00	12,400.0 0	14	3. 5	427.8 4		
华泰 证券	2021101300 020475	安 科 生 物	20 21 年 10 月 13 日	292,980. 00	22,800.0 0	14	3. 5	387.1 6		

			日							
华泰 证券	2021101300 020477	神州 泰岳	20 21 年 10 月 13 日	230,100. 00	39,000.0 0	14	3. 5	304.0 7		
华泰 证券	2021101300 020479	豆神 教育	20 21 年 10 月 13 日	56,028.0 0	13,800.0 0	14	3. 5	74.04		
华泰 证券	2021101300 020481	网宿 科技	20 21 年 10 月 13 日	230,490. 00	39,000.0 0	14	3. 5	304.5 8		
华泰 证券	2021101300 020483	机 器 人	20 21 年 10 月 13 日	266,848. 00	24,800.0 0	14	3. 5	352.6 3		
华泰 证券	2021101300 020485	蓝色 光标	20 21 年 10 月 13 日	221,364. 00	39,600.0 0	14	3. 5	292.5 3		
华泰 证券	2021101300 020497	掌趣 科技	20 21 年 10 月 13 日	213,720. 00	54,800.0 0	14	3. 5	282.4 2		

华泰 证券 券	2021101300 020499	光线 传媒	20 21 年 10 月 13 日	210,656. 00	23,200.0 0	14	3. 5	278.3 7		
华泰 证券 券	2021101300 020501	长盈 精密	20 21 年 10 月 13 日	209,638. 00	14,300.0 0	14	3. 5	277.0 3		
华泰 证券 券	2021101300 020503	长信 科技	20 21 年 10 月 13 日	409,920. 00	48,800.0 0	14	3. 5	541.7 0		
华泰 证券 券	2021101300 020505	三聚 环保	20 21 年 10 月 13 日	181,350. 00	27,900.0 0	14	3. 5	239.6 5		
华泰 证券 券	2021101300 020531	利 亚 德	20 21 年 10 月 13 日	412,080. 00	40,400.0 0	14	3. 5	544.5 5		
华泰 证券 券	2021101300 020533	华策 影视	20 21 年 10 月 13 日	134,838. 00	22,700.0 0	14	3. 5	178.1 8		
华泰 证券 券	2021101300 020535	晶盛	20 21 年 10 月 21 日	813,056. 00	12,800.0 0	14	3. 5	1,074. 43		

证 券		机 电	年 10 月 13 日							
华 泰 证 券	2021101300 020537	东 方 国 信	20 21 年 10 月 13 日	148,442. 00	16,100.0 0	14	3. 5	196.1 6		
华 泰 证 券	2021101300 020539	顺 网 科 技	20 21 年 10 月 13 日	124,400. 00	10,000.0 0	14	3. 5	164.3 9		
华 泰 证 券	2021101300 020541	红 日 药 业	20 21 年 10 月 13 日	155,295. 00	35,700.0 0	14	3. 5	205.2 2		
华 泰 证 券	2021101300 020543	万 达 信 息	20 21 年 10 月 13 日	301,372. 00	23,600.0 0	14	3. 5	398.2 5		
华 泰 证 券	2021101300 020545	欣 旺 达	20 21 年 10 月 13 日	877,095. 00	21,900.0 0	14	3. 5	1,159. 05		
华 泰 证 券	2021101300 020547	捷 成 股 份	20 21 年 10 月 13 日	174,234. 00	40,900.0 0	14	3. 5	230.2 4		

			月 13 日							
华泰 证 券	2021101300 020549	华 宇 软 件	20 21 年 10 月 13 日	187,275. 00	16,500.0 0	14	3. 5	247.4 8		
华泰 证 券	2021101300 020551	华 峰 超 纤	20 21 年 10 月 13 日	122,010. 00	24,500.0 0	14	3. 5	161.2 3		
华泰 证 券	2021101300 020553	国 瓷 材 料	20 21 年 10 月 13 日	713,115. 00	15,900.0 0	14	3. 5	942.3 6		
华泰 证 券	2021101300 020555	中 际 旭 创	20 21 年 10 月 13 日	396,743. 00	11,300.0 0	14	3. 5	524.2 8		
华泰 证 券	2021101300 020557	昆 仑 万 维	20 21 年 10 月 13 日	298,942. 00	16,300.0 0	14	3. 5	395.0 4		
华泰 证 券	2021101300 020559	碧 水 源	20 21 年 10 月 13 日	321,200. 00	44,000.0 0	14	3. 5	424.4 6		

			日							
华泰 证券	2021101300 020561	光环 新网	20 21 年 10 月 13 日	288,686. 00	21,400.0 0	14	3. 5	381.4 9		
华泰 证券	2021101300 020563	汤臣 倍健	20 21 年 10 月 13 日	401,882. 00	16,900.0 0	14	3. 5	531.0 7		
兴业 证券	2021101300 020565	红日 药业	20 21 年 10 月 13 日	155,295. 00	35,700.0 0	14	3. 2	187.6 3		
兴业 证券	2021101300 020567	安科 生物	20 21 年 10 月 13 日	291,695. 00	22,700.0 0	14	3. 2	352.4 3		
兴业 证券	2021101300 020569	特 锐 德	20 21 年 10 月 13 日	321,153. 00	12,300.0 0	14	3. 2	388.0 2		
兴业 证券	2021101300 020571	神州 泰岳	20 21 年 10 月 13 日	228,920. 00	38,800.0 0	14	3. 2	276.5 8		

兴 业 证 券	2021101300 020573	网 宿 科 技	20 21 年 10 月 13 日	229,899. 00	38,900.0 0	14	3. 2	277.7 6		
兴 业 证 券	2021101300 020575	碧 水 源	20 21 年 10 月 13 日	319,740. 00	43,800.0 0	14	3. 2	386.3 1		
兴 业 证 券	2021101300 020577	新 宙 邦	20 21 年 10 月 13 日	1,646,38 8.00	11,400.0 0	14	3. 2	1,989. 16		
兴 业 证 券	2021101300 020589	顺 网 科 技	20 21 年 10 月 13 日	240,092. 00	19,300.0 0	14	3. 2	290.0 8		
兴 业 证 券	2021101300 020591	蓝 色 光 标	20 21 年 10 月 13 日	220,805. 00	39,500.0 0	14	3. 2	266.7 8		
兴 业 证 券	2021101300 020593	汤 臣 倍 健	20 21 年 10 月 13 日	399,504. 00	16,800.0 0	14	3. 2	482.6 8		
兴 业	2021101300 020595	华 峰	20 21 年 10 月 13 日	122,010. 00	24,500.0 0	14	3. 2	147.4 1		

证 券		超 纤	年 10 月 13 日						
兴 业 证 券	2021101300 020597	华 策 影 视	20 21 年 10 月 13 日	133,650. 00	22,500.0 0	14	3. 2	161.4 8	
兴 业 证 券	2021101300 020599	捷 成 股 份	20 21 年 10 月 13 日	173,808. 00	40,800.0 0	14	3. 2	209.9 9	
兴 业 证 券	2021101300 020601	北 京 君 正	20 21 年 10 月 13 日	1,244,60 0.00	10,000.0 0	14	3. 2	1,503. 72	
兴 业 证 券	2021101300 020603	欣 旺 达	20 21 年 10 月 13 日	873,090. 00	21,800.0 0	14	3. 2	1,054. 87	
兴 业 证 券	2021101300 020605	开 山 股 份	20 21 年 10 月 13 日	263,760. 00	15,700.0 0	14	3. 2	318.6 7	
兴 业 证 券	2021101300 020607	三 聚 环 保	20 21 年 10 月 13 日	180,700. 00	27,800.0 0	14	3. 2	218.3 2	

			月 13 日						
兴 业 证 券	2021101300 020609	迪 安 诊 断	20 21 年 10 月 13 日	508,776. 00	17,200.0 0	14	3. 2	614.7 0	
兴 业 证 券	2021101300 020611	国 瓷 材 料	20 21 年 10 月 13 日	713,115. 00	15,900.0 0	14	3. 2	861.5 8	
兴 业 证 券	2021101300 020613	易 华 录	20 21 年 10 月 13 日	460,096. 00	15,800.0 0	14	3. 2	555.8 9	
兴 业 证 券	2021101300 020615	中 际 旭 创	20 21 年 10 月 13 日	396,743. 00	11,300.0 0	14	3. 2	479.3 4	
兴 业 证 券	2021101300 020617	光 线 传 媒	20 21 年 10 月 13 日	211,564. 00	23,300.0 0	14	3. 2	255.6 1	
兴 业 证 券	2021101300 020619	利 亚 德	20 21 年 10 月 13 日	411,060. 00	40,300.0 0	14	3. 2	496.6 4	

			日						
兴 业 证 券	2021101300 020621	华 宇 软 件	20 21 年 10 月 13 日	186,140. 00	16,400.0 0	14	3. 2	224.8 9	
兴 业 证 券	2021101300 020623	晶 盛 机 电	20 21 年 10 月 13 日	806,704. 00	12,700.0 0	14	3. 2	974.6 6	
兴 业 证 券	2021101300 020625	掌 趣 科 技	20 21 年 10 月 13 日	212,550. 00	54,500.0 0	14	3. 2	256.8 0	
兴 业 证 券	2021101300 020627	光 环 新 网	20 21 年 10 月 13 日	288,686. 00	21,400.0 0	14	3. 2	348.7 9	
兴 业 证 券	2021101300 020629	昆 仑 万 维	20 21 年 10 月 13 日	297,108. 00	16,200.0 0	14	3. 2	358.9 7	
华 泰 证 券	2021101300 020637	光 威 复 材	20 21 年 10 月 13 日	1,009,74 8.00	16,400.0 0	14	3. 5	1,334. 35	

华泰 证券	2021101300 020639	新 宙 邦	20 21 年 10 月 13 日	1,603,06 2.00	11,100.0 0	14	3. 5	2,118. 39		
华泰 证券	2021101300 020641	迪 安 诊 断	20 21 年 10 月 13 日	520,608. 00	17,600.0 0	14	3. 5	687.9 7		
华泰 证券	2021101300 020643	易 华 录	20 21 年 10 月 13 日	302,848. 00	10,400.0 0	14	3. 5	400.2 0		
华泰 证券	2021101300 020645	我 武 生 物	20 21 年 10 月 13 日	1,018,81 0.00	17,000.0 0	14	3. 5	1,346. 32		
华泰 证券	2021101300 020649	神 州 泰 岳	20 21 年 10 月 13 日	230,100. 00	39,000.0 0	14	3. 5	304.0 7		
华泰 证券	2021101300 020651	蓝 色 光 标	20 21 年 10 月 13 日	221,364. 00	39,600.0 0	14	3. 5	292.5 3		
华泰	2021101300 020653	豆 神	20 21 年 10 月 21 日	56,028.0 0	13,800.0 0	14	3. 5	74.04		

证 券		教 育	年 10 月 13 日							
华 泰 证 券	2021101300 020655	特 锐 德	20 21 年 10 月 13 日	323,764. 00	12,400.0 0	14	3. 5	427.8 4		
华 泰 证 券	2021101300 020657	安 科 生 物	20 21 年 10 月 13 日	292,980. 00	22,800.0 0	14	3. 5	387.1 6		
华 泰 证 券	2021101300 020659	顺 网 科 技	20 21 年 10 月 13 日	124,400. 00	10,000.0 0	14	3. 5	164.3 9		
华 泰 证 券	2021101300 020661	网 宿 科 技	20 21 年 10 月 13 日	230,490. 00	39,000.0 0	14	3. 5	304.5 8		
华 泰 证 券	2021101300 020663	长 信 科 技	20 21 年 10 月 13 日	409,920. 00	48,800.0 0	14	3. 5	541.7 0		
华 泰 证 券	2021101300 020665	机 器	20 21 年 10 月 13 日	266,848. 00	24,800.0 0	14	3. 5	352.6 3		

		人	月							
			13							
			日							
			20							
			21							
			年							
			10							
			月							
华泰 证券	2021101300 020667	华策 影视	13	134,838. 00	22,700.0 0	14	3. 5	178.1 8		
			日							
			20							
			21							
			年							
			10							
			月							
华泰 证券	2021101300 020669	红日 药业	13	155,295. 00	35,700.0 0	14	3. 5	205.2 2		
			日							
			20							
			21							
			年							
			10							
			月							
华泰 证券	2021101300 020671	东方 国信	13	148,442. 00	16,100.0 0	14	3. 5	196.1 6		
			日							
			20							
			21							
			年							
			10							
			月							
华泰 证券	2021101300 020673	三聚 环保	13	181,350. 00	27,900.0 0	14	3. 5	239.6 5		
			日							
			20							
			21							
			年							
			10							
			月							
华泰 证券	2021101300 020675	汤臣 倍健	13	401,882. 00	16,900.0 0	14	3. 5	531.0 7		
			日							
			20							
			21							
			年							
			10							
			月							
华泰 证券	2021101300 020677	碧 水 源	13	321,200. 00	44,000.0 0	14	3. 5	424.4 6		
			日							

			日							
华泰 证券	2021101300 020679	万达 信息	20 21 年 10 月 13 日	301,372. 00	23,600.0 0	14	3. 5	398.2 5		
华泰 证券	2021101300 020681	欣 旺 达	20 21 年 10 月 13 日	877,095. 00	21,900.0 0	14	3. 5	1,159. 05		
华泰 证券	2021101300 020683	长 盈 精 密	20 21 年 10 月 13 日	209,638. 00	14,300.0 0	14	3. 5	277.0 3		
华泰 证券	2021101300 020685	华 宇 软 件	20 21 年 10 月 13 日	187,275. 00	16,500.0 0	14	3. 5	247.4 8		
华泰 证券	2021101300 020687	华 峰 超 纤	20 21 年 10 月 13 日	122,010. 00	24,500.0 0	14	3. 5	161.2 3		
华泰 证券	2021101300 020689	利 亚 德	20 21 年 10 月 13 日	412,080. 00	40,400.0 0	14	3. 5	544.5 5		

华泰 证券 券	2021101300 020691	捷成 股份	20 21 年 10 月 13 日	174,234. 00	40,900.0 0	14	3. 5	230.2 4		
华泰 证券 券	2021101300 020693	掌趣 科技	20 21 年 10 月 13 日	213,720. 00	54,800.0 0	14	3. 5	282.4 2		
华泰 证券 券	2021101300 020695	光线 传媒	20 21 年 10 月 13 日	210,656. 00	23,200.0 0	14	3. 5	278.3 7		
华泰 证券 券	2021101300 020697	国瓷 材料	20 21 年 10 月 13 日	713,115. 00	15,900.0 0	14	3. 5	942.3 6		
兴业 证券 券	2021101300 020699	豆神 教育	20 21 年 10 月 13 日	56,028.0 0	13,800.0 0	14	3. 2	67.69		
兴业 证券 券	2021101300 020701	机 器 人	20 21 年 10 月 13 日	265,772. 00	24,700.0 0	14	3. 2	321.1 1		
兴 业	2021101300 020703	长 信	20 21	408,240. 00	48,600.0 0	14	3. 2	493.2 3		

证 券		科 技	年 10 月 13 日							
兴 业 证 券	2021101300 020705	万 达 信 息	20 21 年 10 月 13 日	300,095. 00	23,500.0 0	14	3. 2	362.5 7		
兴 业 证 券	2021101300 020707	长 盈 精 密	20 21 年 10 月 13 日	208,172. 00	14,200.0 0	14	3. 2	251.5 1		
兴 业 证 券	2021101300 020709	东 方 国 信	20 21 年 10 月 13 日	147,520. 00	16,000.0 0	14	3. 2	178.2 3		
华 泰 证 券	2021101300 020763	万 孚 生 物	20 21 年 10 月 13 日	445,887. 00	10,300.0 0	14	3. 5	589.2 3		
华 泰 证 券	2021101300 020765	迈 克 生 物	20 21 年 10 月 13 日	339,696. 00	11,200.0 0	14	3. 5	448.9 0		
华 泰 证 券	2021101300 020767	开 山 股 份	20 21 年 10 月 13 日	181,440. 00	10,800.0 0	14	3. 5	239.7 7		

			月 13 日							
华泰 证 券	2021101300 020769	普 利 制 药	20 21 年 10 月 13 日	504,186. 00	10,200.0 0	14	3. 5	666.2 7		
华泰 证 券	2021102000 005241	卫 宁 健 康	20 21 年 10 月 20 日	922,074. 00	67,700.0 0	28	3. 5	2,436. 98		
华泰 证 券	2021102200 043496	碧 水 源	20 21 年 10 月 22 日	613,900. 00	87,700.0 0	14	3. 5	811.2 5		
华泰 证 券	2021102200 043498	华 峰 超 纤	20 21 年 10 月 22 日	229,320. 00	49,000.0 0	14	3. 5	303.0 4		
华泰 证 券	2021102200 043500	光 环 新 网	20 21 年 10 月 22 日	561,536. 00	42,800.0 0	14	3. 5	742.0 5		
华泰 证 券	2021102200 043502	汤 臣 倍 健	20 21 年 10 月 22 日	840,141. 00	33,700.0 0	14	3. 5	1,110. 22		

			日							
华泰 证券	2021102200 043504	豆 神 教 育	20 21 年 10 月 22 日	104,706. 00	27,700.0 0	14	3. 5	138.3 7		
华泰 证券	2021102200 043506	三 聚 环 保	20 21 年 10 月 22 日	338,656. 00	55,700.0 0	14	3. 5	447.5 2		
华泰 证券	2021102200 043508	红 日 药 业	20 21 年 10 月 22 日	299,880. 00	71,400.0 0	14	3. 5	396.2 8		
华泰 证券	2021102200 043510	顺 网 科 技	20 21 年 10 月 22 日	256,497. 00	19,300.0 0	14	3. 5	338.9 5		
华泰 证券	2021102200 043512	万 达 信 息	20 21 年 10 月 22 日	560,490. 00	47,100.0 0	14	3. 5	740.6 7		
华泰 证券	2021102200 043514	长 盈 精 密	20 21 年 10 月 22 日	431,775. 00	28,500.0 0	14	3. 5	570.5 8		

华泰 证券	2021102200 043516	易 华 录	20 21 年 10 月 22 日	476,686. 00	15,800.0 0	14	3. 5	629.9 2		
华泰 证券	2021102200 043518	东 方 国 信	20 21 年 10 月 22 日	289,920. 00	32,000.0 0	14	3. 5	383.1 2		
华泰 证券	2021102200 043520	光 线 传 媒	20 21 年 10 月 22 日	433,380. 00	46,600.0 0	14	3. 5	572.7 0		
华泰 证券	2021102200 043522	北 京 君 正	20 21 年 10 月 22 日	1,299,90 0.00	10,000.0 0	14	3. 5	1,717. 78		
华泰 证券	2021102200 043524	国 瓷 材 料	20 21 年 10 月 22 日	1,452,62 4.00	31,800.0 0	14	3. 5	1,919. 59		
华泰 证券	2021102200 043526	开 山 股 份	20 21 年 10 月 22 日	257,951. 00	15,700.0 0	14	3. 5	340.8 7		
华泰	2021102200 043528	中 际	20 21	741,732. 00	22,600.0 0	14	3. 5	980.1 7		

证 券		旭 创	年 10 月 22 日						
华 泰 证 券	2021102200 043530	晶 盛 机 电	20 21 年 10 月 22 日	1,874,25 0.00	25,500.0 0	14	3. 5	2,476. 76	
华 泰 证 券	2021102200 043532	捷 成 股 份	20 21 年 10 月 22 日	333,336. 00	81,700.0 0	14	3. 5	440.4 9	
华 泰 证 券	2021102200 043534	万 孚 生 物	20 21 年 10 月 22 日	417,852. 00	10,600.0 0	14	3. 5	552.1 8	
华 泰 证 券	2021102200 043536	寒 锐 钻 业	20 21 年 10 月 22 日	806,100. 00	10,000.0 0	14	3. 5	1,065. 23	
华 泰 证 券	2021102200 043538	欣 旺 达	20 21 年 10 月 22 日	1,972,18 1.00	43,700.0 0	14	3. 5	2,606. 17	
华 泰 证 券	2021102200 043540	迪 安 诊 断	20 21 年 10 月 22 日	522,536. 00	17,200.0 0	14	3. 5	690.5 1	

			月 22 日						
华泰 证券	2021102200 043542	利 亚 德	20 21 年 10 月 22 日	742,326. 00	80,600.0 0	14	3. 5	980.9 6	
华泰 证券	2021102200 043544	卫 宁 健 康	20 21 年 10 月 22 日	892,963. 00	67,700.0 0	14	3. 5	1,180. 02	
华泰 证券	2021102200 043546	普 利 制 药	20 21 年 10 月 22 日	477,984. 00	10,400.0 0	14	3. 5	631.6 4	
华泰 证券	2021102200 043548	我 武 生 物	20 21 年 10 月 22 日	574,704. 00	10,400.0 0	14	3. 5	759.4 5	
华泰 证券	2021102200 043550	网 宿 科 技	20 21 年 10 月 22 日	434,682. 00	77,900.0 0	14	3. 5	574.4 2	
华泰 证券	2021102200 043552	安 科 生 物	20 21 年 10 月 22 日	557,830. 00	45,500.0 0	14	3. 5	737.1 5	

			日							
华泰 证券	2021102200 043554	昆 仑 万 维	20 21 年 10 月 22 日	587,600. 00	32,500.0 0	14	3. 5	776.4 9		
华泰 证券	2021102200 043556	光 威 复 材	20 21 年 10 月 22 日	775,269. 00	12,300.0 0	14	3. 5	1,024. 49		
华泰 证券	2021102200 043558	景 嘉 微	20 21 年 10 月 22 日	1,280,80 0.00	10,000.0 0	14	3. 5	1,692. 54		
华泰 证券	2021102200 043560	华 宇 软 件	20 21 年 10 月 22 日	356,208. 00	32,800.0 0	14	3. 5	470.7 2		
华泰 证券	2021102200 043562	晶 晨 股 份	20 21 年 10 月 22 日	1,088,50 0.00	10,000.0 0	14	3. 5	1,438. 42		
华泰 证券	2021102200 043564	机 器 人	20 21 年 10 月 22 日	512,278. 00	49,400.0 0	14	3. 5	676.9 6		

华泰 证券 券	2021102200 043566	特 锐 德	20 21 年 10 月 22 日	628,615. 00	24,700.0 0	14	3. 5	830.6 9		
华泰 证券 券	2021102200 043860	卫 宁 健 康	20 21 年 10 月 22 日	447,141. 00	33,900.0 0	14	3. 5	590.8 8		
兴 业 证 券 券	2021102200 044848	卫 宁 健 康	20 21 年 10 月 22 日	445,822. 00	33,800.0 0	14	3. 2	538.6 4		
华 泰 证 券 券	2021102200 047724	卫 宁 健 康	20 21 年 10 月 22 日	892,963. 00	67,700.0 0	14	3. 5	1,180. 02		
华 泰 证 券 券	2021102200 048178	普 利 制 药	20 21 年 10 月 22 日	468,792. 00	10,200.0 0	14	3. 5	619.4 9		
华 泰 证 券 券	2021102200 048180	万 孚 生 物	20 21 年 10 月 22 日	406,026. 00	10,300.0 0	14	3. 5	536.5 5		
华 泰 证 券 券	2021102200 048182	开 山	20 21 年 10 月 21 日	177,444. 00	10,800.0 0	14	3. 5	234.4 9		

证券		股份	年 10 月 22 日						
华泰 证券	2021102200 048184	我 武 生 物	20 21 年 10 月 22 日	939,420. 00	17,000.0 0	14	3. 5	1,241. 41	
华泰 证券	2021102200 048186	迪 安 诊 断	20 21 年 10 月 22 日	534,688. 00	17,600.0 0	14	3. 5	706.5 7	
华泰 证券	2021102200 048188	迈 克 生 物	20 21 年 10 月 22 日	304,976. 00	11,200.0 0	14	3. 5	403.0 2	
华泰 证券	2021102200 048190	新 宙 邦	20 21 年 10 月 22 日	1,471,63 8.00	11,100.0 0	14	3. 5	1,944. 72	
华泰 证券	2021102200 048192	易 华 录	20 21 年 10 月 22 日	313,768. 00	10,400.0 0	14	3. 5	414.6 3	
华泰 证券	2021102200 049320	豆 神 教 育	20 21 年 10 月 22 日	104,706. 00	27,700.0 0	14	3. 5	138.3 7	

			月 22 日							
华泰 证 券	2021102200 049322	三 聚 环 保	20 21 年 10 月 22 日	338,656. 00	55,700.0 0	14	3. 5	447.5 2		
华泰 证 券	2021102200 049324	欣 旺 达	20 21 年 10 月 22 日	1,972,18 1.00	43,700.0 0	14	3. 5	2,606. 17		
华泰 证 券	2021102200 049326	蓝 色 光 标	20 21 年 10 月 22 日	395,000. 00	79,000.0 0	14	3. 5	521.9 8		
华泰 证 券	2021102200 049328	北 京 君 正	20 21 年 10 月 22 日	1,299,90 0.00	10,000.0 0	14	3. 5	1,717. 78		
华泰 证 券	2021102200 049330	国 瓷 材 料	20 21 年 10 月 22 日	1,452,62 4.00	31,800.0 0	14	3. 5	1,919. 59		
华泰 证 券	2021102200 049332	机 器 人	20 21 年 10 月 22 日	512,278. 00	49,400.0 0	14	3. 5	676.9 6		

			日							
华泰 证券	2021102200 049334	寒 锐 钻 业	20 21 年 10 月 22 日	806,100. 00	10,000.0 0	14	3. 5	1,065. 23		
华泰 证券	2021102200 049336	光 环 新 网	20 21 年 10 月 22 日	561,536. 00	42,800.0 0	14	3. 5	742.0 5		
华泰 证券	2021102200 049338	长 盈 精 密	20 21 年 10 月 22 日	431,775. 00	28,500.0 0	14	3. 5	570.5 8		
华泰 证券	2021102200 049340	迪 安 诊 断	20 21 年 10 月 22 日	522,536. 00	17,200.0 0	14	3. 5	690.5 1		
华泰 证券	2021102200 049342	景 嘉 微	20 21 年 10 月 22 日	1,280,80 0.00	10,000.0 0	14	3. 5	1,692. 54		
华泰 证券	2021102200 049344	红 日 药 业	20 21 年 10 月 22 日	299,880. 00	71,400.0 0	14	3. 5	396.2 8		

华泰 证券	2021102200 049346	普 利 制 药	20 21 年 10 月 22 日	477,984. 00	10,400.0 0	14	3. 5	631.6 4		
华泰 证券	2021102200 049348	道 通 科 技	20 21 年 10 月 22 日	679,200. 00	10,000.0 0	14	3. 5	897.5 4		
华泰 证券	2021102200 049350	晶 晨 股 份	20 21 年 10 月 22 日	1,088,50 0.00	10,000.0 0	14	3. 5	1,438. 42		
华泰 证券	2021102200 049352	睿 创 微 纳	20 21 年 10 月 22 日	784,600. 00	10,000.0 0	14	3. 5	1,036. 82		
华泰 证券	2021102200 049354	微 芯 生 物	20 21 年 10 月 22 日	385,500. 00	10,000.0 0	14	3. 5	509.4 3		
华泰 证券	2021102200 049356	开 山 股 份	20 21 年 10 月 22 日	257,951. 00	15,700.0 0	14	3. 5	340.8 7		
华泰	2021102200 049358	昆 仑	20 21 年 10 月 21 日	587,600. 00	32,500.0 0	14	3. 5	776.4 9		

证 券		万 维	年 10 月 22 日							
华 泰 证 券	2021102200 049360	华 宇 软 件	20 21 年 10 月 22 日	356,208. 00	32,800.0 0	14	3. 5	470.7 2		
华 泰 证 券	2021102200 049362	东 方 国 信	20 21 年 10 月 22 日	289,920. 00	32,000.0 0	14	3. 5	383.1 2		
华 泰 证 券	2021102200 049364	华 策 影 视	20 21 年 10 月 22 日	248,952. 00	45,100.0 0	14	3. 5	328.9 8		
华 泰 证 券	2021102200 049366	新 宙 邦	20 21 年 10 月 22 日	1,511,41 2.00	11,400.0 0	14	3. 5	1,997. 28		
华 泰 证 券	2021102200 049368	神 州 泰 岳	20 21 年 10 月 22 日	465,600. 00	77,600.0 0	14	3. 5	615.2 8		
华 泰 证 券	2021102200 049370	顺 网 科 技	20 21 年 10 月 10	256,497. 00	19,300.0 0	14	3. 5	338.9 5		

			月 22 日						
华泰 证券	2021102200 049372	特 锐 德	20 21 年 10 月 22 日	628,615. 00	24,700.0 0	14	3. 5	830.6 9	
华泰 证券	2021102200 049374	光 线 传 媒	20 21 年 10 月 22 日	433,380. 00	46,600.0 0	14	3. 5	572.7 0	
华泰 证券	2021102200 049376	中 际 旭 创	20 21 年 10 月 22 日	741,732. 00	22,600.0 0	14	3. 5	980.1 7	
华泰 证券	2021102200 049378	光 威 复 材	20 21 年 10 月 22 日	775,269. 00	12,300.0 0	14	3. 5	1,024. 49	
华泰 证券	2021102200 049380	虹 软 科 技	20 21 年 10 月 22 日	382,900. 00	10,000.0 0	14	3. 5	505.9 9	
华泰 证券	2021102200 049382	易 华 录	20 21 年 10 月 22 日	476,686. 00	15,800.0 0	14	3. 5	629.9 2	

			日							
华泰 证券	2021102200 049384	汤臣 倍健	20 21 年 10 月 22 日	840,141. 00	33,700.0 0	14	3. 5	1,110. 22		
华泰 证券	2021102200 049386	掌趣 科技	20 21 年 10 月 22 日	420,035. 00	109,100. 00	14	3. 5	555.0 6		
华泰 证券	2021102200 049388	碧 水 源	20 21 年 10 月 22 日	613,900. 00	87,700.0 0	14	3. 5	811.2 5		
华泰 证券	2021102200 049390	晶 盛 机 电	20 21 年 10 月 22 日	1,874,25 0.00	25,500.0 0	14	3. 5	2,476. 76		
华泰 证券	2021102200 049392	利 亚 德	20 21 年 10 月 22 日	742,326. 00	80,600.0 0	14	3. 5	980.9 6		
华泰 证券	2021102200 049394	长 信 科 技	20 21 年 10 月 22 日	759,132. 00	97,200.0 0	14	3. 5	1,003. 17		

华泰 证券	2021102200 049396	万孚 生物	20 21 年 10 月 22 日	417,852. 00	10,600.0 0	14	3. 5	552.1 8		
华泰 证券	2021102200 049398	华峰 超纤	20 21 年 10 月 22 日	229,320. 00	49,000.0 0	14	3. 5	303.0 4		
华泰 证券	2021102200 049400	我武 生物	20 21 年 10 月 22 日	574,704. 00	10,400.0 0	14	3. 5	759.4 5		
华泰 证券	2021102200 049402	捷成 股份	20 21 年 10 月 22 日	333,336. 00	81,700.0 0	14	3. 5	440.4 9		
华泰 证券	2021102200 049404	碧 水 源	20 21 年 10 月 22 日	613,900. 00	87,700.0 0	14	3. 5	811.2 5		
华泰 证券	2021102200 049406	长信 科技	20 21 年 10 月 22 日	759,132. 00	97,200.0 0	14	3. 5	1,003. 17		
华泰	2021102200 049408	机	20 21	512,278. 00	49,400.0 0	14	3. 5	676.9 6		

证 券		器 人	年 10 月 22 日						
华 泰 证 券	2021102200 049410	捷 成 股 份	20 21 年 10 月 22 日	333,336. 00	81,700.0 0	14	3. 5	440.4 9	
华 泰 证 券	2021102200 049412	新 宙 邦	20 21 年 10 月 22 日	1,511,41 2.00	11,400.0 0	14	3. 5	1,997. 28	
华 泰 证 券	2021102200 049414	华 策 影 视	20 21 年 10 月 22 日	248,952. 00	45,100.0 0	14	3. 5	328.9 8	
华 泰 证 券	2021102200 049416	万 达 信 息	20 21 年 10 月 22 日	560,490. 00	47,100.0 0	14	3. 5	740.6 7	
华 泰 证 券	2021102200 049418	卫 宁 健 康	20 21 年 10 月 22 日	892,963. 00	67,700.0 0	14	3. 5	1,180. 02	
华 泰 证 券	2021102200 049420	迪 安 诊 断	20 21 年 10 月 22 日	522,536. 00	17,200.0 0	14	3. 5	690.5 1	

			月 22 日							
华泰 证券	2021102200 049422	国 瓷 材 料	20 21 年 10 月 22 日	1,452,62 4.00	31,800.0 0	14	3. 5	1,919. 59		
华泰 证券	2021102200 049424	三 聚 环 保	20 21 年 10 月 22 日	338,656. 00	55,700.0 0	14	3. 5	447.5 2		
华泰 证券	2021102200 049426	光 环 新 网	20 21 年 10 月 22 日	561,536. 00	42,800.0 0	14	3. 5	742.0 5		
华泰 证券	2021102200 049428	景 嘉 微	20 21 年 10 月 22 日	1,280,80 0.00	10,000.0 0	14	3. 5	1,692. 54		
华泰 证券	2021102200 049430	华 宇 软 件	20 21 年 10 月 22 日	356,208. 00	32,800.0 0	14	3. 5	470.7 2		
华泰 证券	2021102200 049432	我 武 生 物	20 21 年 10 月 22 日	574,704. 00	10,400.0 0	14	3. 5	759.4 5		

			日						
华泰 证券	2021102200 049434	迈 克 生 物	20 21 年 10 月 22 日	422,065. 00	15,500.0 0	14	3. 5	557.7 5	
华泰 证券	2021102200 049436	东 方 国 信	20 21 年 10 月 22 日	289,920. 00	32,000.0 0	14	3. 5	383.1 2	
华泰 证券	2021102200 049438	光 威 复 材	20 21 年 10 月 22 日	775,269. 00	12,300.0 0	14	3. 5	1,024. 49	
华泰 证券	2021102200 049440	寒 锐 钻 业	20 21 年 10 月 22 日	806,100. 00	10,000.0 0	14	3. 5	1,065. 23	
华泰 证券	2021102200 049442	汤 臣 倍 健	20 21 年 10 月 22 日	840,141. 00	33,700.0 0	14	3. 5	1,110. 22	
华泰 证券	2021102200 049444	掌 趣 科 技	20 21 年 10 月 22 日	420,035. 00	109,100. 00	14	3. 5	555.0 6	

华泰 证券	2021102200 049446	万孚 生物	20 21 年 10 月 22 日	417,852. 00	10,600.0 0	14	3. 5	552.1 8		
华泰 证券	2021102200 049448	普利 制药	20 21 年 10 月 22 日	477,984. 00	10,400.0 0	14	3. 5	631.6 4		
华泰 证券	2021102200 049450	蓝色 光标	20 21 年 10 月 22 日	395,000. 00	79,000.0 0	14	3. 5	521.9 8		
华泰 证券	2021102200 049452	长盈 精密	20 21 年 10 月 22 日	431,775. 00	28,500.0 0	14	3. 5	570.5 8		
华泰 证券	2021102200 049454	微芯 生物	20 21 年 10 月 22 日	385,500. 00	10,000.0 0	14	3. 5	509.4 3		
华泰 证券	2021102200 049456	晶晨 股份	20 21 年 10 月 22 日	1,088,50 0.00	10,000.0 0	14	3. 5	1,438. 42		
华泰	2021102200 049458	睿创	20 21	784,600. 00	10,000.0 0	14	3. 5	1,036. 82		

证 券		微 纳	年 10 月 22 日							
华 泰 证 券	2021102200 049460	道 通 科 技	20 21 年 10 月 22 日	679,200. 00	10,000.0 0	14	3. 5	897.5 4		
华 泰 证 券	2021102200 049462	虹 软 科 技	20 21 年 10 月 22 日	382,900. 00	10,000.0 0	14	3. 5	505.9 9		
华 泰 证 券	2021102200 049464	安 科 生 物	20 21 年 10 月 22 日	557,830. 00	45,500.0 0	14	3. 5	737.1 5		
华 泰 证 券	2021102200 049466	神 州 泰 岳	20 21 年 10 月 22 日	465,600. 00	77,600.0 0	14	3. 5	615.2 8		
华 泰 证 券	2021102200 049468	光 线 传 媒	20 21 年 10 月 22 日	433,380. 00	46,600.0 0	14	3. 5	572.7 0		
华 泰 证 券	2021102200 049470	顺 网 科 技	20 21 年 10 月 10	256,497. 00	19,300.0 0	14	3. 5	338.9 5		

			月 22 日							
华泰 证券	2021102200 049472	华峰 超纤	20 21 年 10 月 22 日	229,320. 00	49,000.0 0	14	3. 5	303.0 4		
华泰 证券	2021102200 049474	欣 旺 达	20 21 年 10 月 22 日	1,972,18 1.00	43,700.0 0	14	3. 5	2,606. 17		
华泰 证券	2021102200 049476	网 宿 科 技	20 21 年 10 月 22 日	434,682. 00	77,900.0 0	14	3. 5	574.4 2		
华泰 证券	2021102200 049478	开 山 股 份	20 21 年 10 月 22 日	257,951. 00	15,700.0 0	14	3. 5	340.8 7		
华泰 证券	2021102200 049480	红 日 药 业	20 21 年 10 月 22 日	299,880. 00	71,400.0 0	14	3. 5	396.2 8		
华泰 证券	2021102200 049482	特 锐 德	20 21 年 10 月 22 日	628,615. 00	24,700.0 0	14	3. 5	830.6 9		

			日							
华泰 证券	2021102200 049484	豆 神 教 育	20 21 年 10 月 22 日	104,706. 00	27,700.0 0	14	3. 5	138.3 7		
华泰 证券	2021102200 049486	易 华 录	20 21 年 10 月 22 日	476,686. 00	15,800.0 0	14	3. 5	629.9 2		
华泰 证券	2021102200 049488	中 际 旭 创	20 21 年 10 月 22 日	741,732. 00	22,600.0 0	14	3. 5	980.1 7		
华泰 证券	2021102200 049490	北 京 君 正	20 21 年 10 月 22 日	1,299,90 0.00	10,000.0 0	14	3. 5	1,717. 78		
华泰 证券	2021102200 049492	晶 盛 机 电	20 21 年 10 月 22 日	1,874,25 0.00	25,500.0 0	14	3. 5	2,476. 76		
华泰 证券	2021102200 049494	利 亚 德	20 21 年 10 月 22 日	742,326. 00	80,600.0 0	14	3. 5	980.9 6		

华泰 证券	2021102200 049496	昆仑 万维	20 21 年 10 月 22 日	587,600. 00	32,500.0 0	14	3. 5	776.4 9		
华泰 证券	2021102200 049498	虹软 科技	20 21 年 10 月 22 日	382,900. 00	10,000.0 0	14	3. 5	505.9 9		
华泰 证券	2021102200 049500	道通 科技	20 21 年 10 月 22 日	679,200. 00	10,000.0 0	14	3. 5	897.5 4		
华泰 证券	2021102200 049502	晶晨 股份	20 21 年 10 月 22 日	1,088,50 0.00	10,000.0 0	14	3. 5	1,438. 42		
华泰 证券	2021102200 049504	睿创 微纳	20 21 年 10 月 22 日	784,600. 00	10,000.0 0	14	3. 5	1,036. 82		
华泰 证券	2021102200 049506	微芯 生物	20 21 年 10 月 22 日	385,500. 00	10,000.0 0	14	3. 5	509.4 3		
华泰	2021102200 049508	卫宁	20 21	892,963. 00	67,700.0 0	14	3. 5	1,180. 02		

证 券		健 康	年 10 月 22 日							
华 泰 证 券	2021102200 049510	迈 克 生 物	20 21 年 10 月 22 日	422,065. 00	15,500.0 0	14	3. 5	557.7 5		
华 泰 证 券	2021102200 049512	普 利 制 药	20 21 年 10 月 22 日	477,984. 00	10,400.0 0	14	3. 5	631.6 4		
华 泰 证 券	2021102200 049514	景 嘉 微	20 21 年 10 月 22 日	1,280,80 0.00	10,000.0 0	14	3. 5	1,692. 54		
华 泰 证 券	2021102200 049516	北 京 君 正	20 21 年 10 月 22 日	1,299,90 0.00	10,000.0 0	14	3. 5	1,717. 78		
华 泰 证 券	2021102200 049518	寒 锐 钻 业	20 21 年 10 月 22 日	806,100. 00	10,000.0 0	14	3. 5	1,065. 23		
华 泰 证 券	2021102200 049520	掌 趣 科 技	20 21 年 10 月 22 日	420,035. 00	109,100. 00	14	3. 5	555.0 6		

			月 22 日						
华泰 证券	2021102200 049522	昆 仑 万 维	20 21 年 10 月 22 日	587,600. 00	32,500.0 0	14	3. 5	776.4 9	
华泰 证券	2021102200 049524	三 聚 环 保	20 21 年 10 月 22 日	338,656. 00	55,700.0 0	14	3. 5	447.5 2	
华泰 证券	2021102200 049526	易 华 录	20 21 年 10 月 22 日	476,686. 00	15,800.0 0	14	3. 5	629.9 2	
华泰 证券	2021102200 049528	特 锐 德	20 21 年 10 月 22 日	628,615. 00	24,700.0 0	14	3. 5	830.6 9	
华泰 证券	2021102200 049530	顺 网 科 技	20 21 年 10 月 22 日	256,497. 00	19,300.0 0	14	3. 5	338.9 5	
华泰 证券	2021102200 049532	开 山 股 份	20 21 年 10 月 22 日	257,951. 00	15,700.0 0	14	3. 5	340.8 7	

			日						
华泰 证券	2021102200 049534	安科 生物	20 21 年 10 月 22 日	557,830. 00	45,500.0 0	14	3. 5	737.1 5	
华泰 证券	2021102200 049536	网宿 科技	20 21 年 10 月 22 日	434,682. 00	77,900.0 0	14	3. 5	574.4 2	
华泰 证券	2021102200 049538	光威 复材	20 21 年 10 月 22 日	775,269. 00	12,300.0 0	14	3. 5	1,024. 49	
华泰 证券	2021102200 049540	神州 泰岳	20 21 年 10 月 22 日	465,600. 00	77,600.0 0	14	3. 5	615.2 8	
华泰 证券	2021102200 049542	捷成 股份	20 21 年 10 月 22 日	333,336. 00	81,700.0 0	14	3. 5	440.4 9	
华泰 证券	2021102200 049544	东方 国信	20 21 年 10 月 22 日	289,920. 00	32,000.0 0	14	3. 5	383.1 2	

华泰 证券 券	2021102200 049546	新 宙 邦	20 21 年 10 月 22 日	1,511,41 2.00	11,400.0 0	14	3. 5	1,997. 28		
华泰 证券 券	2021102200 049548	利 亚 德	20 21 年 10 月 22 日	742,326. 00	80,600.0 0	14	3. 5	980.9 6		
华泰 证券 券	2021102200 049550	中 际 旭 创	20 21 年 10 月 22 日	741,732. 00	22,600.0 0	14	3. 5	980.1 7		
华泰 证券 券	2021102200 049552	豆 神 教 育	20 21 年 10 月 22 日	104,706. 00	27,700.0 0	14	3. 5	138.3 7		
华泰 证券 券	2021102200 049554	机 器 人	20 21 年 10 月 22 日	512,278. 00	49,400.0 0	14	3. 5	676.9 6		
华泰 证券 券	2021102200 049556	光 环 新 网	20 21 年 10 月 22 日	561,536. 00	42,800.0 0	14	3. 5	742.0 5		
华泰 证券 券	2021102200 049558	国 瓷	20 21 年 10 月 21 日	1,452,62 4.00	31,800.0 0	14	3. 5	1,919. 59		

证 券		材 料	年 10 月 22 日							
华 泰 证 券	2021102200 049560	华 宇 软 件	20 21 年 10 月 22 日	356,208. 00	32,800.0 0	14	3. 5	470.7 2		
华 泰 证 券	2021102200 049562	我 武 生 物	20 21 年 10 月 22 日	574,704. 00	10,400.0 0	14	3. 5	759.4 5		
华 泰 证 券	2021102200 049564	万 孚 生 物	20 21 年 10 月 22 日	417,852. 00	10,600.0 0	14	3. 5	552.1 8		
华 泰 证 券	2021102200 049566	欣 旺 达	20 21 年 10 月 22 日	1,972,18 1.00	43,700.0 0	14	3. 5	2,606. 17		
华 泰 证 券	2021102200 049568	汤 臣 倍 健	20 21 年 10 月 22 日	840,141. 00	33,700.0 0	14	3. 5	1,110. 22		
华 泰 证 券	2021102200 049570	蓝 色 光 标	20 21 年 10 月 10	395,000. 00	79,000.0 0	14	3. 5	521.9 8		

			月 22 日							
华泰 证券	2021102200 049572	华策 影视	20 21 年 10 月 22 日	248,952. 00	45,100.0 0	14	3. 5	328.9 8		
华泰 证券	2021102200 049574	万达 信息	20 21 年 10 月 22 日	560,490. 00	47,100.0 0	14	3. 5	740.6 7		
华泰 证券	2021102200 049576	长信 科技	20 21 年 10 月 22 日	759,132. 00	97,200.0 0	14	3. 5	1,003. 17		
华泰 证券	2021102200 049578	光线 传媒	20 21 年 10 月 22 日	433,380. 00	46,600.0 0	14	3. 5	572.7 0		
华泰 证券	2021102200 049580	碧 水 源	20 21 年 10 月 22 日	613,900. 00	87,700.0 0	14	3. 5	811.2 5		
华泰 证券	2021102200 049582	东方 国信	20 21 年 10 月 22 日	289,920. 00	32,000.0 0	14	3. 5	383.1 2		

			日							
华泰 证券	2021102200 049584	万达 信息	20 21 年 10 月 22 日	560,490. 00	47,100.0 0	14	3. 5	740.6 7		
华泰 证券	2021102200 049586	安科 生物	20 21 年 10 月 22 日	557,830. 00	45,500.0 0	14	3. 5	737.1 5		
华泰 证券	2021102200 049588	捷成 股份	20 21 年 10 月 22 日	333,336. 00	81,700.0 0	14	3. 5	440.4 9		
华泰 证券	2021102200 049590	普利 制药	20 21 年 10 月 22 日	477,984. 00	10,400.0 0	14	3. 5	631.6 4		
华泰 证券	2021102200 049592	寒锐 钴业	20 21 年 10 月 22 日	806,100. 00	10,000.0 0	14	3. 5	1,065. 23		
华泰 证券	2021102200 049594	长盈 精密	20 21 年 10 月 22 日	431,775. 00	28,500.0 0	14	3. 5	570.5 8		

华泰 证券	2021102200 049596	汤 臣 倍 健	20 21 年 10 月 22 日	840,141. 00	33,700.0 0	14	3. 5	1,110. 22		
华泰 证券	2021102200 049598	迈 克 生 物	20 21 年 10 月 22 日	422,065. 00	15,500.0 0	14	3. 5	557.7 5		
华泰 证券	2021102200 049600	昆 仑 万 维	20 21 年 10 月 22 日	587,600. 00	32,500.0 0	14	3. 5	776.4 9		
华泰 证券	2021102200 049602	光 威 复 材	20 21 年 10 月 22 日	775,269. 00	12,300.0 0	14	3. 5	1,024. 49		
华泰 证券	2021102200 049604	豆 神 教 育	20 21 年 10 月 22 日	104,706. 00	27,700.0 0	14	3. 5	138.3 7		
华泰 证券	2021102200 049606	华 峰 超 纤	20 21 年 10 月 22 日	229,320. 00	49,000.0 0	14	3. 5	303.0 4		
华泰	2021102200 049608	中 际	20 21	741,732. 00	22,600.0 0	14	3. 5	980.1 7		

证 券		旭 创	年 10 月 22 日						
华 泰 证 券	2021102200 049610	机 器 人	20 21 年 10 月 22 日	512,278. 00	49,400.0 0	14	3. 5	676.9 6	
华 泰 证 券	2021102200 049612	晶 盛 机 电	20 21 年 10 月 22 日	1,874,25 0.00	25,500.0 0	14	3. 5	2,476. 76	
华 泰 证 券	2021102200 049614	红 日 药 业	20 21 年 10 月 22 日	299,880. 00	71,400.0 0	14	3. 5	396.2 8	
华 泰 证 券	2021102200 049616	欣 旺 达	20 21 年 10 月 22 日	1,972,18 1.00	43,700.0 0	14	3. 5	2,606. 17	
华 泰 证 券	2021102200 049618	迪 安 诊 断	20 21 年 10 月 22 日	522,536. 00	17,200.0 0	14	3. 5	690.5 1	
华 泰 证 券	2021102200 049620	国 瓷 材 料	20 21 年 10 月 10	1,452,62 4.00	31,800.0 0	14	3. 5	1,919. 59	

			月 22 日							
华泰 证券	2021102200 049622	光线 传媒	20 21 年 10 月 22 日	433,380. 00	46,600.0 0	14	3. 5	572.7 0		
华泰 证券	2021102200 049624	掌趣 科技	20 21 年 10 月 22 日	420,035. 00	109,100. 00	14	3. 5	555.0 6		
华泰 证券	2021102200 049626	易 华 录	20 21 年 10 月 22 日	476,686. 00	15,800.0 0	14	3. 5	629.9 2		
华泰 证券	2021102200 049628	新 宙 邦	20 21 年 10 月 22 日	1,511,41 2.00	11,400.0 0	14	3. 5	1,997. 28		
华泰 证券	2021102200 049630	长信 科技	20 21 年 10 月 22 日	759,132. 00	97,200.0 0	14	3. 5	1,003. 17		
华泰 证券	2021102200 049632	华宇 软件	20 21 年 10 月 22 日	356,208. 00	32,800.0 0	14	3. 5	470.7 2		

			日						
华泰 证券	2021102200 049634	蓝色 光标	20 21 年 10 月 22 日	395,000. 00	79,000.0 0	14	3. 5	521.9 8	
华泰 证券	2021102200 049636	华策 影视	20 21 年 10 月 22 日	248,952. 00	45,100.0 0	14	3. 5	328.9 8	
华泰 证券	2021102200 049638	我武 生物	20 21 年 10 月 22 日	574,704. 00	10,400.0 0	14	3. 5	759.4 5	
华泰 证券	2021102200 049640	利 亚 德	20 21 年 10 月 22 日	742,326. 00	80,600.0 0	14	3. 5	980.9 6	
华泰 证券	2021102200 049642	开山 股份	20 21 年 10 月 22 日	257,951. 00	15,700.0 0	14	3. 5	340.8 7	
华泰 证券	2021102200 049644	光 环 新 网	20 21 年 10 月 22 日	561,536. 00	42,800.0 0	14	3. 5	742.0 5	

华泰 证券	2021102200 049646	万孚 生物	20 21 年 10 月 22 日	417,852. 00	10,600.0 0	14	3. 5	552.1 8		
华泰 证券	2021102200 049648	三聚 环保	20 21 年 10 月 22 日	338,656. 00	55,700.0 0	14	3. 5	447.5 2		
华泰 证券	2021102200 049650	网宿 科技	20 21 年 10 月 22 日	434,682. 00	77,900.0 0	14	3. 5	574.4 2		
华泰 证券	2021102200 049652	卫宁 健康	20 21 年 10 月 22 日	892,963. 00	67,700.0 0	14	3. 5	1,180. 02		
华泰 证券	2021102200 050106	道通 科技	20 21 年 10 月 22 日	679,200. 00	10,000.0 0	14	3. 5	897.5 4		
华泰 证券	2021102200 050108	虹软 科技	20 21 年 10 月 22 日	382,900. 00	10,000.0 0	14	3. 5	505.9 9		
华泰	2021102200 050110	睿创	20 21	784,600. 00	10,000.0 0	14	3. 5	1,036. 82		

证 券		微 纳	年 10 月 22 日							
华 泰 证 券	2021102200 050112	晶 晨 股 份	20 21 年 10 月 22 日	1,088,50 0.00	10,000.0 0	14	3. 5	1,438. 42		
华 泰 证 券	2021102200 050114	寒 锐 钻 业	20 21 年 10 月 22 日	806,100. 00	10,000.0 0	14	3. 5	1,065. 23		
华 泰 证 券	2021102200 050116	普 利 制 药	20 21 年 10 月 22 日	477,984. 00	10,400.0 0	14	3. 5	631.6 4		
华 泰 证 券	2021102200 050118	中 际 旭 创	20 21 年 10 月 22 日	741,732. 00	22,600.0 0	14	3. 5	980.1 7		
华 泰 证 券	2021102200 050120	安 科 生 物	20 21 年 10 月 22 日	557,830. 00	45,500.0 0	14	3. 5	737.1 5		
华 泰 证 券	2021102200 050122	机 器	20 21 年 10 月 22 日	512,278. 00	49,400.0 0	14	3. 5	676.9 6		

		人	月							
			22							
			日							
华泰 证券	2021102200 050124	易 华 录	20 21 年 10 月 22 日	476,686. 00	15,800.0 0	14	3. 5	629.9 2		
华泰 证券	2021102200 050126	网 宿 科 技	20 21 年 10 月 22 日	434,682. 00	77,900.0 0	14	3. 5	574.4 2		
华泰 证券	2021102200 050128	顺 网 科 技	20 21 年 10 月 22 日	256,497. 00	19,300.0 0	14	3. 5	338.9 5		
华泰 证券	2021102200 050130	掌 趣 科 技	20 21 年 10 月 22 日	420,035. 00	109,100. 00	14	3. 5	555.0 6		
华泰 证券	2021102200 050132	北 京 君 正	20 21 年 10 月 22 日	1,299,90 0.00	10,000.0 0	14	3. 5	1,717. 78		
华泰 证券	2021102200 050134	特 锐 德	20 21 年 10 月 22 日	628,615. 00	24,700.0 0	14	3. 5	830.6 9		

			日							
华泰 证券	2021102200 050136	豆 神 教 育	20 21 年 10 月 22 日	104,706. 00	27,700.0 0	14	3. 5	138.3 7		
华泰 证券	2021102200 050138	蓝 色 光 标	20 21 年 10 月 22 日	395,000. 00	79,000.0 0	14	3. 5	521.9 8		
华泰 证券	2021102200 050140	长 信 科 技	20 21 年 10 月 22 日	759,132. 00	97,200.0 0	14	3. 5	1,003. 17		
华泰 证券	2021102200 050142	红 日 药 业	20 21 年 10 月 22 日	299,880. 00	71,400.0 0	14	3. 5	396.2 8		
华泰 证券	2021102200 050144	汤 臣 倍 健	20 21 年 10 月 22 日	840,141. 00	33,700.0 0	14	3. 5	1,110. 22		
华泰 证券	2021102200 050146	华 策 影 视	20 21 年 10 月 22 日	248,952. 00	45,100.0 0	14	3. 5	328.9 8		

华泰 证券	2021102200 050148	捷成 股份	20 21 年 10 月 22 日	333,336. 00	81,700.0 0	14	3. 5	440.4 9		
华泰 证券	2021102200 050150	万达 信息	20 21 年 10 月 22 日	560,490. 00	47,100.0 0	14	3. 5	740.6 7		
华泰 证券	2021102200 050152	华峰 超纤	20 21 年 10 月 22 日	229,320. 00	49,000.0 0	14	3. 5	303.0 4		
华泰 证券	2021102200 050154	神州 泰岳	20 21 年 10 月 22 日	465,600. 00	77,600.0 0	14	3. 5	615.2 8		
华泰 证券	2021102200 050156	欣 旺 达	20 21 年 10 月 22 日	1,972,18 1.00	43,700.0 0	14	3. 5	2,606. 17		
华泰 证券	2021102200 050158	碧 水 源	20 21 年 10 月 22 日	613,900. 00	87,700.0 0	14	3. 5	811.2 5		
华泰	2021102200 050160	长 盈	20 21	431,775. 00	28,500.0 0	14	3. 5	570.5 8		

证 券		精 密	年 10 月 22 日							
华 泰 证 券	2021102200 050162	东 方 国 信	20 21 年 10 月 22 日	289,920. 00	32,000.0 0	14	3. 5	383.1 2		
华 泰 证 券	2021102200 050164	光 线 传 媒	20 21 年 10 月 22 日	433,380. 00	46,600.0 0	14	3. 5	572.7 0		
华 泰 证 券	2021102200 050166	晶 盛 机 电	20 21 年 10 月 22 日	1,874,25 0.00	25,500.0 0	14	3. 5	2,476. 76		
华 泰 证 券	2021102200 050168	昆 仑 万 维	20 21 年 10 月 22 日	587,600. 00	32,500.0 0	14	3. 5	776.4 9		
华 泰 证 券	2021102200 050170	迈 克 生 物	20 21 年 10 月 22 日	422,065. 00	15,500.0 0	14	3. 5	557.7 5		
华 泰 证 券	2021102200 050172	光 威 复 材	20 21 年 10 月 10	775,269. 00	12,300.0 0	14	3. 5	1,024. 49		

			月 22 日							
华泰 证券	2021102200 050174	光 环 新 网	20 21 年 10 月 22 日	561,536. 00	42,800.0 0	14	3. 5	742.0 5		
华泰 证券	2021102200 050176	万 孚 生 物	20 21 年 10 月 22 日	417,852. 00	10,600.0 0	14	3. 5	552.1 8		
华泰 证券	2021102200 050184	华 宇 软 件	20 21 年 10 月 22 日	356,208. 00	32,800.0 0	14	3. 5	470.7 2		
华泰 证券	2021102200 050186	新 宙 邦	20 21 年 10 月 22 日	1,511,41 2.00	11,400.0 0	14	3. 5	1,997. 28		
华泰 证券	2021102200 050188	三 聚 环 保	20 21 年 10 月 22 日	338,656. 00	55,700.0 0	14	3. 5	447.5 2		
华泰 证券	2021102200 050190	迪 安 诊 断	20 21 年 10 月 22 日	522,536. 00	17,200.0 0	14	3. 5	690.5 1		

			日						
华泰 证券	2021102200 050192	卫 宁 健 康	20 21 年 10 月 22 日	892,963. 00	67,700.0 0	14	3. 5	1,180. 02	
华泰 证券	2021102200 050194	利 亚 德	20 21 年 10 月 22 日	742,326. 00	80,600.0 0	14	3. 5	980.9 6	
华泰 证券	2021102200 050196	开 山 股 份	20 21 年 10 月 22 日	257,951. 00	15,700.0 0	14	3. 5	340.8 7	
华泰 证券	2021102200 050198	国 瓷 材 料	20 21 年 10 月 22 日	1,452,62 4.00	31,800.0 0	14	3. 5	1,919. 59	
华泰 证券	2021102200 050200	我 武 生 物	20 21 年 10 月 22 日	574,704. 00	10,400.0 0	14	3. 5	759.4 5	
华泰 证券	2021102200 050202	景 嘉 微	20 21 年 10 月 22 日	1,280,80 0.00	10,000.0 0	14	3. 5	1,692. 54	

华泰 证券	2021102200 050204	微 芯 生 物	20 21 年 10 月 22 日	385,500. 00	10,000.0 0	14	3. 5	509.4 3		
华泰 证券	2021102200 050882	卫 宁 健 康	20 21 年 10 月 22 日	447,141. 00	33,900.0 0	14	3. 5	590.8 8		
华泰 证券	2021102200 053674	卫 宁 健 康	20 21 年 10 月 22 日	892,963. 00	67,700.0 0	14	3. 5	1,180. 02		
华泰 证券	2021102200 053676	网 宿 科 技	20 21 年 10 月 22 日	434,682. 00	77,900.0 0	14	3. 5	574.4 2		
华泰 证券	2021102200 053678	万 达 信 息	20 21 年 10 月 22 日	560,490. 00	47,100.0 0	14	3. 5	740.6 7		
华泰 证券	2021102200 053680	安 科 生 物	20 21 年 10 月 22 日	557,830. 00	45,500.0 0	14	3. 5	737.1 5		
华泰	2021102200 053682	迈 克	20 21 年 10 月 21 日	422,065. 00	15,500.0 0	14	3. 5	557.7 5		

证 券		生 物	年 10 月 22 日							
华 泰 证 券	2021102200 054294	长 信 科 技	20 21 年 10 月 22 日	759,132. 00	97,200.0 0	14	3. 5	1,003. 17		
华 泰 证 券	2021102200 054296	神 州 泰 岳	20 21 年 10 月 22 日	465,600. 00	77,600.0 0	14	3. 5	615.2 8		
华 泰 证 券	2021102200 054298	微 芯 生 物	20 21 年 10 月 22 日	385,500. 00	10,000.0 0	14	3. 5	509.4 3		
华 泰 证 券	2021102200 054300	睿 创 微 纳	20 21 年 10 月 22 日	784,600. 00	10,000.0 0	14	3. 5	1,036. 82		
华 泰 证 券	2021102200 054302	虹 软 科 技	20 21 年 10 月 22 日	382,900. 00	10,000.0 0	14	3. 5	505.9 9		
华 泰 证 券	2021102200 054304	道 通 科 技	20 21 年 10 月 22 日	679,200. 00	10,000.0 0	14	3. 5	897.5 4		

			月 22 日							
华泰 证券	2021102200 054306	华策 影视	20 21 年 10 月 22 日	248,952. 00	45,100.0 0	14	3. 5	328.9 8		
华泰 证券	2021102200 054308	蓝色 光标	20 21 年 10 月 22 日	395,000. 00	79,000.0 0	14	3. 5	521.9 8		
华泰 证券	2021102200 054310	迈克 生物	20 21 年 10 月 22 日	422,065. 00	15,500.0 0	14	3. 5	557.7 5		
华泰 证券	2021102200 054312	掌趣 科技	20 21 年 10 月 22 日	420,035. 00	109,100. 00	14	3. 5	555.0 6		
华泰 证券	2021102200 054314	新 宙 邦	20 21 年 10 月 22 日	1,511,41 2.00	11,400.0 0	14	3. 5	1,997. 28		
华泰 证券	2021102200 055304	迪安 诊断	20 21 年 10 月 22 日	522,536. 00	17,200.0 0	14	3. 5	690.5 1		

			日							
华泰 证券	2021102200 055306	红日 药业	20 21 年 10 月 22 日	299,880. 00	71,400.0 0	14	3. 5	396.2 8		
华泰 证券	2021102200 055308	长盈 精密	20 21 年 10 月 22 日	431,775. 00	28,500.0 0	14	3. 5	570.5 8		
华泰 证券	2021102200 055310	华峰 超纤	20 21 年 10 月 22 日	229,320. 00	49,000.0 0	14	3. 5	303.0 4		
华泰 证券	2021102200 055312	晶盛 机电	20 21 年 10 月 22 日	1,874,25 0.00	25,500.0 0	14	3. 5	2,476. 76		
华泰 证券	2021102200 055314	碧 水 源	20 21 年 10 月 22 日	613,900. 00	87,700.0 0	14	3. 5	811.2 5		
华泰 证券	2021102200 055320	道通 科技	20 21 年 10 月 22 日	679,200. 00	10,000.0 0	14	3. 5	897.5 4		

华泰 证券	2021102200 055322	虹 软 科 技	20 21 年 10 月 22 日	382,900. 00	10,000.0 0	14	3. 5	505.9 9		
华泰 证券	2021102200 055324	微 芯 生 物	20 21 年 10 月 22 日	385,500. 00	10,000.0 0	14	3. 5	509.4 3		
华泰 证券	2021102200 055326	晶 晨 股 份	20 21 年 10 月 22 日	1,088,50 0.00	10,000.0 0	14	3. 5	1,438. 42		
华泰 证券	2021102200 055328	睿 创 微 纳	20 21 年 10 月 22 日	784,600. 00	10,000.0 0	14	3. 5	1,036. 82		
华泰 证券	2021102200 055330	神 州 泰 岳	20 21 年 10 月 22 日	465,600. 00	77,600.0 0	14	3. 5	615.2 8		
华泰 证券	2021102500 016976	汤 臣 倍 健	20 21 年 10 月 25 日	838,793. 00	33,700.0 0	14	3. 5	1,108. 44		
华泰	2021102500 016978	迪 安	20 21 年 10 月 21 日	562,096. 00	17,200.0 0	14	3. 5	742.7 9		

证 券		诊 断	年 10 月 25 日							
华 泰 证 券	2021102500 016980	华 宇 软 件	20 21 年 10 月 25 日	358,504. 00	32,800.0 0	14	3. 5	473.7 5		
华 泰 证 券	2021102500 016982	欣 旺 达	20 21 年 10 月 25 日	2,035,54 6.00	43,700.0 0	14	3. 5	2,689. 91		
华 泰 证 券	2021102500 016984	捷 成 股 份	20 21 年 10 月 25 日	339,872. 00	81,700.0 0	14	3. 5	449.1 3		
华 泰 证 券	2021102500 016986	顺 网 科 技	20 21 年 10 月 25 日	258,620. 00	19,300.0 0	14	3. 5	341.7 6		
华 泰 证 券	2021102500 016988	蓝 色 光 标	20 21 年 10 月 25 日	394,210. 00	79,000.0 0	14	3. 5	520.9 4		
华 泰 证 券	2021102500 016990	晶 盛 机 电	20 21 年 10 月 10	1,911,48 0.00	25,500.0 0	14	3. 5	2,525. 96		

			月 25 日							
华泰 证券	2021102500 016992	昆 仑 万 维	20 21 年 10 月 25 日	594,750. 00	32,500.0 0	14	3. 5	785.9 4		
华泰 证券	2021102500 016994	特 锐 德	20 21 年 10 月 25 日	653,315. 00	24,700.0 0	14	3. 5	863.3 3		
华泰 证券	2021102500 016996	普 利 制 药	20 21 年 10 月 25 日	480,376. 00	10,400.0 0	14	3. 5	634.8 0		
华泰 证券	2021102500 016998	我 武 生 物	20 21 年 10 月 25 日	574,080. 00	10,400.0 0	14	3. 5	758.6 3		
华泰 证券	2021102500 017000	华 策 影 视	20 21 年 10 月 25 日	247,599. 00	45,100.0 0	14	3. 5	327.1 9		
华泰 证券	2021102500 017002	掌 趣 科 技	20 21 年 10 月 25 日	417,853. 00	109,100. 00	14	3. 5	552.1 8		

			日						
华泰 证券	2021102500 017004	国 瓷 材 料	20 21 年 10 月 25 日	1,418,28 0.00	31,800.0 0	14	3. 5	1,874. 21	
华泰 证券	2021102500 017006	光 威 复 材	20 21 年 10 月 25 日	786,954. 00	12,300.0 0	14	3. 5	1,039. 93	
华泰 证券	2021102500 017008	万 孚 生 物	20 21 年 10 月 25 日	420,290. 00	10,600.0 0	14	3. 5	555.4 0	
华泰 证券	2021102500 017010	碧 水 源	20 21 年 10 月 25 日	604,253. 00	87,700.0 0	14	3. 5	798.5 0	
华泰 证券	2021102500 017012	神 州 泰 岳	20 21 年 10 月 25 日	450,080. 00	77,600.0 0	14	3. 5	594.7 7	
华泰 证券	2021102500 017014	光 环 新 网	20 21 年 10 月 25 日	556,828. 00	42,800.0 0	14	3. 5	735.8 3	

华泰 证券	2021102500 017016	长盈 精密	20 21 年 10 月 25 日	436,335. 00	28,500.0 0	14	3. 5	576.6 0		
华泰 证券	2021102500 017018	豆神 教育	20 21 年 10 月 25 日	102,213. 00	27,700.0 0	14	3. 5	135.0 7		
华泰 证券	2021102500 017020	新 宙 邦	20 21 年 10 月 25 日	1,577,76 0.00	11,400.0 0	14	3. 5	2,084. 96		
华泰 证券	2021102500 017022	三聚 环保	20 21 年 10 月 25 日	343,669. 00	55,700.0 0	14	3. 5	454.1 5		
华泰 证券	2021102500 017024	长信 科技	20 21 年 10 月 25 日	910,764. 00	97,200.0 0	14	3. 5	1,203. 54		
华泰 证券	2021102500 017026	红日 药业	20 21 年 10 月 25 日	300,594. 00	71,400.0 0	14	3. 5	397.2 3		
华泰	2021102500 017028	光线	20 21 年 10 月 21 日	425,458. 00	46,600.0 0	14	3. 5	562.2 3		

证 券		传 媒	年 10 月 25 日							
华 泰 证 券	2021102500 017030	万 达 信 息	20 21 年 10 月 25 日	558,606. 00	47,100.0 0	14	3. 5	738.1 8		
华 泰 证 券	2021102500 017032	东 方 国 信	20 21 年 10 月 25 日	284,160. 00	32,000.0 0	14	3. 5	375.5 1		
华 泰 证 券	2021102500 017034	安 科 生 物	20 21 年 10 月 25 日	554,645. 00	45,500.0 0	14	3. 5	732.9 5		
华 泰 证 券	2021102500 017036	睿 创 微 纳	20 21 年 10 月 25 日	771,900. 00	10,000.0 0	14	3. 5	1,020. 04		
华 泰 证 券	2021102500 017038	开 山 股 份	20 21 年 10 月 25 日	282,129. 00	15,700.0 0	14	3. 5	372.8 2		
华 泰 证 券	2021102500 017040	华 峰 超 纤	20 21 年 10 月 25 日	224,910. 00	49,000.0 0	14	3. 5	297.2 1		

			月 25 日						
华泰 证券	2021102500 017042	易 华 录	20 21 年 10 月 25 日	493,276. 00	15,800.0 0	14	3. 5	651.8 5	
华泰 证券	2021102500 017044	中 际 旭 创	20 21 年 10 月 25 日	750,546. 00	22,600.0 0	14	3. 5	991.8 2	
华泰 证券	2021102500 017046	机 器 人	20 21 年 10 月 25 日	511,784. 00	49,400.0 0	14	3. 5	676.3 1	
华泰 证券	2021102500 017048	迈 克 生 物	20 21 年 10 月 25 日	421,445. 00	15,500.0 0	14	3. 5	556.9 3	
华泰 证券	2021102500 017050	利 亚 德	20 21 年 10 月 25 日	754,416. 00	80,600.0 0	14	3. 5	996.9 4	
华泰 证券	2021102500 017052	网 宿 科 技	20 21 年 10 月 25 日	433,124. 00	77,900.0 0	14	3. 5	572.3 6	

			日							
华泰 证券	2021102500 018210	微 芯 生 物	20 21 年 10 月 25 日	380,800. 00	10,000.0 0	14	3. 5	503.2 1		
华泰 证券	2021102500 018212	晶 晨 股 份	20 21 年 10 月 25 日	1,091,50 0.00	10,000.0 0	14	3. 5	1,442. 38		
华泰 证券	2021102500 018214	虹 软 科 技	20 21 年 10 月 25 日	384,000. 00	10,000.0 0	14	3. 5	507.4 4		
华泰 证券	2021102700 015031	网 宿 科 技	20 21 年 10 月 27 日	209,430. 00	39,000.0 0	14	3. 5	276.7 5		
华泰 证券	2021102700 015033	华 宇 软 件	20 21 年 10 月 27 日	169,455. 00	16,500.0 0	14	3. 5	223.9 3		
华泰 证券	2021102700 015035	长 信 科 技	20 21 年 10 月 27 日	515,328. 00	48,800.0 0	14	3. 5	680.9 9		

华泰 证券	2021102700 015037	顺 网 科 技	20 21 年 10 月 27 日	132,400. 00	10,000.0 0	14	3. 5	174.9 6		
华泰 证券	2021102700 015039	中 际 旭 创	20 21 年 10 月 27 日	376,629. 00	11,300.0 0	14	3. 5	497.7 0		
华泰 证券	2021102700 015041	蓝 色 光 标	20 21 年 10 月 27 日	196,416. 00	39,600.0 0	14	3. 5	259.5 6		
华泰 证券	2021102700 015043	晶 盛 机 电	20 21 年 10 月 27 日	959,360. 00	12,800.0 0	14	3. 5	1,267. 76		
华泰 证券	2021102700 015045	万 达 信 息	20 21 年 10 月 27 日	270,456. 00	23,600.0 0	14	3. 5	357.4 0		
华泰 证券	2021102700 015047	国 瓷 材 料	20 21 年 10 月 27 日	672,570. 00	15,900.0 0	14	3. 5	888.7 8		
华泰	2021102700 015049	长 盈	20 21 年 10 月 21 日	198,770. 00	14,300.0 0	14	3. 5	262.6 7		

证 券		精 密	年 10 月 27 日							
华 泰 证 券	2021102700 015051	掌 趣 科 技	20 21 年 10 月 27 日	201,664. 00	54,800.0 0	14	3. 5	266.4 9		
华 泰 证 券	2021102700 015053	碧 水 源	20 21 年 10 月 27 日	299,200. 00	44,000.0 0	14	3. 5	395.3 8		
华 泰 证 券	2021102700 015055	华 峰 超 纤	20 21 年 10 月 27 日	109,025. 00	24,500.0 0	14	3. 5	144.0 7		
华 泰 证 券	2021102700 015057	红 日 药 业	20 21 年 10 月 27 日	146,727. 00	35,700.0 0	14	3. 5	193.8 9		
华 泰 证 券	2021102700 015059	特 锐 德	20 21 年 10 月 27 日	341,124. 00	12,400.0 0	14	3. 5	450.7 8		
华 泰 证 券	2021102700 015061	捷 成 股 份	20 21 年 10 月 27 日	162,782. 00	40,900.0 0	14	3. 5	215.1 1		

			月 27 日						
华泰 证 券	2021102700 015063	豆 神 教 育	20 21 年 10 月 27 日	50,646.0 0	13,800.0 0	14	3. 5	66.93	
华泰 证 券	2021102700 015065	汤 臣 倍 健	20 21 年 10 月 27 日	407,290. 00	16,900.0 0	14	3. 5	538.2 2	
华泰 证 券	2021102700 015067	东 方 国 信	20 21 年 10 月 27 日	138,138. 00	16,100.0 0	14	3. 5	182.5 4	
华泰 证 券	2021102700 015069	华 策 影 视	20 21 年 10 月 27 日	123,034. 00	22,700.0 0	14	3. 5	162.5 9	
华泰 证 券	2021102700 015071	昆 仑 万 维	20 21 年 10 月 27 日	285,739. 00	16,300.0 0	14	3. 5	377.5 9	
华泰 证 券	2021102700 015073	机 器 人	20 21 年 10 月 27 日	234,112. 00	24,800.0 0	14	3. 5	309.3 7	

			日							
华泰 证券	2021102700 015075	捷成 股份	20 21 年 10 月 27 日	162,782. 00	40,900.0 0	14	3. 5	215.1 1		
华泰 证券	2021102700 015077	网宿 科技	20 21 年 10 月 27 日	209,430. 00	39,000.0 0	14	3. 5	276.7 5		
华泰 证券	2021102700 015079	红日 药业	20 21 年 10 月 27 日	146,727. 00	35,700.0 0	14	3. 5	193.8 9		
华泰 证券	2021102700 015081	安科 生物	20 21 年 10 月 27 日	272,232. 00	22,800.0 0	14	3. 5	359.7 5		
华泰 证券	2021102700 015083	蓝色 光标	20 21 年 10 月 27 日	196,416. 00	39,600.0 0	14	3. 5	259.5 6		
华泰 证券	2021102700 015085	碧 水 源	20 21 年 10 月 27 日	299,200. 00	44,000.0 0	14	3. 5	395.3 8		

华泰 证券	2021102700 015087	晶 盛 机 电	20 21 年 10 月 27 日	959,360. 00	12,800.0 0	14	3. 5	1,267. 76		
华泰 证券	2021102700 015089	中 际 旭 创	20 21 年 10 月 27 日	376,629. 00	11,300.0 0	14	3. 5	497.7 0		
华泰 证券	2021102700 015091	三 聚 环 保	20 21 年 10 月 27 日	167,400. 00	27,900.0 0	14	3. 5	221.2 1		
华泰 证券	2021102700 015093	华 宇 软 件	20 21 年 10 月 27 日	169,455. 00	16,500.0 0	14	3. 5	223.9 3		
华泰 证券	2021102700 015095	掌 趣 科 技	20 21 年 10 月 27 日	201,664. 00	54,800.0 0	14	3. 5	266.4 9		
华泰 证券	2021102700 015097	利 亚 德	20 21 年 10 月 27 日	371,680. 00	40,400.0 0	14	3. 5	491.1 6		
华泰	2021102700 015099	长 信	20 21 年 10 月 21 日	515,328. 00	48,800.0 0	14	3. 5	680.9 9		

证 券		科 技	年 10 月 27 日							
华 泰 证 券	2021102700 015101	万 达 信 息	20 21 年 10 月 27 日	270,456. 00	23,600.0 0	14	3. 5	357.4 0		
华 泰 证 券	2021102700 015103	光 环 新 网	20 21 年 10 月 27 日	284,834. 00	21,400.0 0	14	3. 5	376.4 0		
华 泰 证 券	2021102700 015105	华 策 影 视	20 21 年 10 月 27 日	123,034. 00	22,700.0 0	14	3. 5	162.5 9		
华 泰 证 券	2021102700 015107	国 瓷 材 料	20 21 年 10 月 27 日	672,570. 00	15,900.0 0	14	3. 5	888.7 8		
华 泰 证 券	2021102700 015109	神 州 泰 岳	20 21 年 10 月 27 日	218,010. 00	39,000.0 0	14	3. 5	288.0 9		
华 泰 证 券	2021102700 015111	光 线 传 媒	20 21 年 10 月 10	208,336. 00	23,200.0 0	14	3. 5	275.3 1		

			月 27 日							
华泰 证券	2021102700 015113	长 盈 精 密	20 21 年 10 月 27 日	198,770. 00	14,300.0 0	14	3. 5	262.6 7		
华泰 证券	2021102700 015115	顺 网 科 技	20 21 年 10 月 27 日	132,400. 00	10,000.0 0	14	3. 5	174.9 6		
华泰 证券	2021102700 015117	汤 臣 倍 健	20 21 年 10 月 27 日	407,290. 00	16,900.0 0	14	3. 5	538.2 2		
华泰 证券	2021102700 015119	欣 旺 达	20 21 年 10 月 27 日	1,074,63 3.00	21,900.0 0	14	3. 5	1,420. 09		
华泰 证券	2021102700 016699	昆 仑 万 维	20 21 年 10 月 27 日	285,739. 00	16,300.0 0	14	3. 5	377.5 9		
华泰 证券	2021102700 016701	机 器 人	20 21 年 10 月 27 日	234,112. 00	24,800.0 0	14	3. 5	309.3 7		

			日							
华泰 证券	2021102700 016703	三 聚 环 保	20 21 年 10 月 27 日	167,400. 00	27,900.0 0	14	3. 5	221.2 1		
华泰 证券	2021102700 016705	光 线 传 媒	20 21 年 10 月 27 日	208,336. 00	23,200.0 0	14	3. 5	275.3 1		
华泰 证券	2021102700 016707	利 亚 德	20 21 年 10 月 27 日	371,680. 00	40,400.0 0	14	3. 5	491.1 6		
华泰 证券	2021102700 016709	神 州 泰 岳	20 21 年 10 月 27 日	218,010. 00	39,000.0 0	14	3. 5	288.0 9		
华泰 证券	2021102700 016711	欣 旺 达	20 21 年 10 月 27 日	1,074,63 3.00	21,900.0 0	14	3. 5	1,420. 09		
华泰 证券	2021102700 016713	光 环 新 网	20 21 年 10 月 27 日	284,834. 00	21,400.0 0	14	3. 5	376.4 0		

华泰 证券	2021102700 016715	安科 生物	20 21 年 10 月 27 日	272,232. 00	22,800.0 0	14	3. 5	359.7 5		
华泰 证券	2021102700 016717	华峰 超纤	20 21 年 10 月 27 日	109,025. 00	24,500.0 0	14	3. 5	144.0 7		
华泰 证券	2021102700 016719	豆神 教育	20 21 年 10 月 27 日	50,646.0 0	13,800.0 0	14	3. 5	66.93		
华泰 证券	2021102700 016721	东方 国信	20 21 年 10 月 27 日	138,138. 00	16,100.0 0	14	3. 5	182.5 4		
华泰 证券	2021102700 016723	特 锐 德	20 21 年 10 月 27 日	341,124. 00	12,400.0 0	14	3. 5	450.7 8		
华泰 证券	2021102700 016933	新 宙 邦	20 21 年 10 月 27 日	1,687,20 0.00	11,100.0 0	14	3. 5	2,229. 58		
华泰	2021102700 016935	万孚	20 21	349,685. 00	10,300.0 0	14	3. 5	462.1 0		

证 券		生 物	年 10 月 27 日							
华 泰 证 券	2021102700 016937	普 利 制 药	20 21 年 10 月 27 日	471,954. 00	10,200.0 0	14	3. 5	623.6 7		
华 泰 证 券	2021102700 016939	易 华 录	20 21 年 10 月 27 日	300,560. 00	10,400.0 0	14	3. 5	397.1 8		
华 泰 证 券	2021102700 016941	开 山 股 份	20 21 年 10 月 27 日	191,376. 00	10,800.0 0	14	3. 5	252.9 0		
华 泰 证 券	2021102700 016955	迪 安 诊 断	20 21 年 10 月 27 日	569,712. 00	17,600.0 0	14	3. 5	752.8 6		
华 泰 证 券	2021102700 016959	光 威 复 材	20 21 年 10 月 27 日	1,092,24 0.00	16,400.0 0	14	3. 5	1,443. 36		
华 泰 证 券	2021102700 016961	我 武 生 物	20 21 年 10 月 27 日	899,980. 00	17,000.0 0	14	3. 5	1,189. 29		

			月 27 日							
华泰 证券	2021102700 016965	迈 克 生 物	20 21 年 10 月 27 日	316,288. 00	11,200.0 0	14	3. 5	417.9 6		
兴 业 证 券	2021102700 017297	掌 趣 科 技	20 21 年 10 月 27 日	200,560. 00	54,500.0 0	14	3. 2	242.3 2		
兴 业 证 券	2021102700 017299	华 策 影 视	20 21 年 10 月 27 日	121,950. 00	22,500.0 0	14	3. 2	147.3 4		
兴 业 证 券	2021102700 017301	利 亚 德	20 21 年 10 月 27 日	370,760. 00	40,300.0 0	14	3. 2	447.9 5		
兴 业 证 券	2021102700 017303	开 山 股 份	20 21 年 10 月 27 日	278,204. 00	15,700.0 0	14	3. 2	336.1 3		
兴 业 证 券	2021102700 017305	北 京 君 正	20 21 年 10 月 27 日	1,305,50 0.00	10,000.0 0	14	3. 2	1,577. 30		

			日						
兴 业 证 券	2021102700 017307	顺 网 科 技	20 21 年 10 月 27 日	255,532. 00	19,300.0 0	14	3. 2	308.7 3	
兴 业 证 券	2021102700 017309	光 线 传 媒	20 21 年 10 月 27 日	209,234. 00	23,300.0 0	14	3. 2	252.8 0	
兴 业 证 券	2021102700 017311	光 环 新 网	20 21 年 10 月 27 日	284,834. 00	21,400.0 0	14	3. 2	344.1 4	
兴 业 证 券	2021102700 017313	昆 仑 万 维	20 21 年 10 月 27 日	283,986. 00	16,200.0 0	14	3. 2	343.1 1	
兴 业 证 券	2021102700 017315	国 瓷 材 料	20 21 年 10 月 27 日	672,570. 00	15,900.0 0	14	3. 2	812.6 0	
兴 业 证 券	2021102700 017317	晶 盛 机 电	20 21 年 10 月 27 日	951,865. 00	12,700.0 0	14	3. 2	1,150. 04	

兴 业 证 券	2021102700 017319	神 州 泰 岳	20 21 年 10 月 27 日	216,892. 00	38,800.0 0	14	3. 2	262.0 5		
兴 业 证 券	2021102700 017321	中 际 旭 创	20 21 年 10 月 27 日	376,629. 00	11,300.0 0	14	3. 2	455.0 4		
兴 业 证 券	2021102700 017323	机 器 人	20 21 年 10 月 27 日	233,168. 00	24,700.0 0	14	3. 2	281.7 1		
兴 业 证 券	2021102700 017325	红 日 药 业	20 21 年 10 月 27 日	146,727. 00	35,700.0 0	14	3. 2	177.2 8		
兴 业 证 券	2021102700 017327	网 宿 科 技	20 21 年 10 月 27 日	208,893. 00	38,900.0 0	14	3. 2	252.3 8		
兴 业 证 券	2021102700 017329	豆 神 教 育	20 21 年 10 月 27 日	50,646.0 0	13,800.0 0	14	3. 2	61.19		
兴 业	2021102700 017331	睿 创	20 21	721,400. 00	10,000.0 0	14	3. 2	871.5 9		

证 券		微 纳	年 10 月 27 日							
兴 业 证 券	2021102700 017333	安 科 生 物	20 21 年 10 月 27 日	271,038. 00	22,700.0 0	14	3. 2	327.4 7		
兴 业 证 券	2021102700 017335	蓝 色 光 标	20 21 年 10 月 27 日	195,920. 00	39,500.0 0	14	3. 2	236.7 1		
兴 业 证 券	2021102700 017337	捷 成 股 份	20 21 年 10 月 27 日	162,384. 00	40,800.0 0	14	3. 2	196.1 9		
兴 业 证 券	2021102700 017339	长 盈 精 密	20 21 年 10 月 27 日	197,380. 00	14,200.0 0	14	3. 2	238.4 7		
兴 业 证 券	2021102700 017341	汤 臣 倍 健	20 21 年 10 月 27 日	404,880. 00	16,800.0 0	14	3. 2	489.1 8		
兴 业 证 券	2021102700 017343	虹 软 科 技	20 21 年 10 月 10	383,200. 00	10,000.0 0	14	3. 2	462.9 8		

			月 27 日						
兴 业 证 券	2021102700 017345	易 华 录	20 21 年 10 月 27 日	456,620. 00	15,800.0 0	14	3. 2	551.6 9	
兴 业 证 券	2021102700 017347	迪 安 诊 断	20 21 年 10 月 27 日	556,764. 00	17,200.0 0	14	3. 2	672.6 8	
兴 业 证 券	2021102700 017349	华 峰 超 纤	20 21 年 10 月 27 日	109,025. 00	24,500.0 0	14	3. 2	131.7 2	
兴 业 证 券	2021102700 017351	新 宙 邦	20 21 年 10 月 27 日	1,732,80 0.00	11,400.0 0	14	3. 2	2,093. 57	
兴 业 证 券	2021102700 017353	三 聚 环 保	20 21 年 10 月 27 日	166,800. 00	27,800.0 0	14	3. 2	201.5 3	
兴 业 证 券	2021102700 017355	万 达 信 息	20 21 年 10 月 27 日	269,310. 00	23,500.0 0	14	3. 2	325.3 8	

			日						
兴 业 证 券	2021102700 017357	东 方 国 信	20 21 年 10 月 27 日	137,280. 00	16,000.0 0	14	3. 2	165.8 6	
兴 业 证 券	2021102700 017359	特 锐 德	20 21 年 10 月 27 日	338,373. 00	12,300.0 0	14	3. 2	408.8 2	
兴 业 证 券	2021102700 017361	华 宇 软 件	20 21 年 10 月 27 日	168,428. 00	16,400.0 0	14	3. 2	203.4 9	
兴 业 证 券	2021102700 017363	欣 旺 达	20 21 年 10 月 27 日	1,069,72 6.00	21,800.0 0	14	3. 2	1,292. 44	
兴 业 证 券	2021102700 017365	碧 水 源	20 21 年 10 月 27 日	297,840. 00	43,800.0 0	14	3. 2	359.8 5	
兴 业 证 券	2021102700 017367	长 信 科 技	20 21 年 10 月 27 日	513,216. 00	48,600.0 0	14	3. 2	620.0 7	

华泰 证券	2021110500 053971	红 日 药 业	20 21 年 11 月 05 日	293,454. 00	71,400.0 0	14	3. 5	387.7 9		
华泰 证券	2021110500 053973	网 宿 科 技	20 21 年 11 月 05 日	443,251. 00	77,900.0 0	14	3. 5	585.7 4		
华泰 证券	2021110500 053975	豆 神 教 育	20 21 年 11 月 05 日	103,044. 00	27,700.0 0	14	3. 5	136.1 7		
华泰 证券	2021110500 053977	捷 成 股 份	20 21 年 11 月 05 日	378,271. 00	81,700.0 0	14	3. 5	499.8 7		
华泰 证券	2021110500 053979	易 华 录	20 21 年 11 月 05 日	479,372. 00	15,800.0 0	14	3. 5	633.4 7		
华泰 证券	2021110500 053981	安 科 生 物	20 21 年 11 月 05 日	586,950. 00	45,500.0 0	14	3. 5	775.6 4		
华泰	2021110500 053983	神 州	20 21 年 11 月 21 日	459,392. 00	77,600.0 0	14	3. 5	607.0 7		

证 券		泰 岳	年 11 月 05 日							
华 泰 证 券	2021110500 053985	欣 旺 达	20 21 年 11 月 05 日	2,039,04 2.00	43,700.0 0	14	3. 5	2,694. 53		
华 泰 证 券	2021110500 053987	顺 网 科 技	20 21 年 11 月 05 日	288,149. 00	19,300.0 0	14	3. 5	380.7 8		
华 泰 证 券	2021110500 053989	新 宙 邦	20 21 年 11 月 05 日	1,505,94 0.00	11,400.0 0	14	3. 5	1,990. 05		
华 泰 证 券	2021110500 053991	掌 趣 科 技	20 21 年 11 月 05 日	458,220. 00	109,100. 00	14	3. 5	605.5 2		
华 泰 证 券	2021110500 053993	蓝 色 光 标	20 21 年 11 月 05 日	479,530. 00	79,000.0 0	14	3. 5	633.6 8		
华 泰 证 券	2021110500 053995	长 盈 精 密	20 21 年 11 月 11	448,875. 00	28,500.0 0	14	3. 5	593.1 7		

			月 05 日							
华泰 证券	2021110500 053997	特 锐 德	20 21 年 11 月 05 日	678,509. 00	24,700.0 0	14	3. 5	896.6 3		
华泰 证券	2021110500 053999	开 山 股 份	20 21 年 11 月 05 日	270,354. 00	15,700.0 0	14	3. 5	357.2 6		
华泰 证券	2021110500 054001	华 宇 软 件	20 21 年 11 月 05 日	378,512. 00	32,800.0 0	14	3. 5	500.1 9		
华泰 证券	2021110500 054003	北 京 君 正	20 21 年 11 月 05 日	1,478,70 0.00	10,000.0 0	14	3. 5	1,954. 05		
华泰 证券	2021110500 054005	华 策 影 视	20 21 年 11 月 05 日	257,972. 00	45,100.0 0	14	3. 5	340.9 0		
华泰 证券	2021110500 054007	三 聚 环 保	20 21 年 11 月 05 日	362,050. 00	55,700.0 0	14	3. 5	478.4 4		

			日						
华泰 证券	2021110500 054009	利 亚 德	20 21 年 11 月 05 日	785,044. 00	80,600.0 0	14	3. 5	1,037. 41	
华泰 证券	2021110500 054011	碧 水 源	20 21 年 11 月 05 日	616,531. 00	87,700.0 0	14	3. 5	814.7 3	
华泰 证券	2021110500 054013	卫 宁 健 康	20 21 年 11 月 05 日	930,875. 00	67,700.0 0	14	3. 5	1,230. 12	
华泰 证券	2021110500 054015	万 达 信 息	20 21 年 11 月 05 日	535,998. 00	47,100.0 0	14	3. 5	708.3 0	
华泰 证券	2021110500 054017	华 峰 超 纤	20 21 年 11 月 05 日	220,500. 00	49,000.0 0	14	3. 5	291.3 8	
华泰 证券	2021110500 054019	机 器 人	20 21 年 11 月 05 日	479,674. 00	49,400.0 0	14	3. 5	633.8 7	

华泰 证券	2021110500 054021	我 武 生 物	20 21 年 11 月 05 日	552,240. 00	10,400.0 0	14	3. 5	729.7 7		
华泰 证券	2021110500 054023	长 信 科 技	20 21 年 11 月 05 日	1,128,49 2.00	97,200.0 0	14	3. 5	1,491. 27		
华泰 证券	2021110500 054831	卫 宁 健 康	20 21 年 11 月 05 日	466,125. 00	33,900.0 0	14	3. 5	615.9 7		
华泰 证券	2021110500 054839	卫 宁 健 康	20 21 年 11 月 05 日	466,125. 00	33,900.0 0	14	3. 5	615.9 7		
兴 业 证 券	2021110500 054841	卫 宁 健 康	20 21 年 11 月 05 日	464,750. 00	33,800.0 0	14	3. 2	561.5 1		
华泰 证券	2021110500 055935	神 州 泰 岳	20 21 年 11 月 05 日	464,720. 00	78,500.0 0	28	3. 5	1,228. 22		
华 泰	2021110500 055937	豆 神	20 21 年 11 月 21 日	102,672. 00	27,600.0 0	28	3. 5	271.3 6		

证 券		教 育	年 11 月 05 日						
华 泰 证 券	2021110500 055939	安 科 生 物	20 21 年 11 月 05 日	590,820. 00	45,800.0 0	28	3. 5	1,561. 50	
华 泰 证 券	2021110500 055941	特 锐 德	20 21 年 11 月 05 日	684,003. 00	24,900.0 0	28	3. 5	1,807. 77	
华 泰 证 券	2021110500 055943	网 宿 科 技	20 21 年 11 月 05 日	445,527. 00	78,300.0 0	28	3. 5	1,177. 50	
华 泰 证 券	2021110500 055945	红 日 药 业	20 21 年 11 月 05 日	295,509. 00	71,900.0 0	28	3. 5	781.0 1	
华 泰 证 券	2021110500 055947	道 通 科 技	20 21 年 11 月 05 日	657,600. 00	10,000.0 0	28	3. 5	1,737. 99	
华 泰 证 券	2021110500 055949	蓝 色 光 标	20 21 年 11 月 11	483,779. 00	79,700.0 0	28	3. 5	1,278. 60	

			月 05 日						
华泰 证券	2021110500 055951	三 聚 环 保	20 21 年 11 月 05 日	367,250. 00	56,500.0 0	28	3. 5	970.6 2	
华泰 证券	2021110500 055953	新 宙 邦	20 21 年 11 月 05 日	1,519,15 0.00	11,500.0 0	28	3. 5	4,015. 01	
华泰 证券	2021110500 055955	长 信 科 技	20 21 年 11 月 05 日	1,138,94 1.00	98,100.0 0	28	3. 5	3,010. 15	
华泰 证券	2021110500 055957	碧 水 源	20 21 年 11 月 05 日	622,858. 00	88,600.0 0	28	3. 5	1,646. 17	
华泰 证券	2021110500 055959	长 盈 精 密	20 21 年 11 月 05 日	453,600. 00	28,800.0 0	28	3. 5	1,198. 83	
华泰 证券	2021110500 055961	微 芯 生 物	20 21 年 11 月 05 日	363,700. 00	10,000.0 0	28	3. 5	961.2 4	

			日						
华泰 证券	2021110500 055963	顺网 科技	20 21 年 11 月 05 日	289,642. 00	19,400.0 0	28	3. 5	765.5 0	
华泰 证券	2021110500 055965	华策 影视	20 21 年 11 月 05 日	260,832. 00	45,600.0 0	28	3. 5	689.3 6	
华泰 证券	2021110500 055967	汤臣 倍健	20 21 年 11 月 05 日	840,720. 00	33,900.0 0	28	3. 5	2,221. 97	
华泰 证券	2021110500 055969	万达 信息	20 21 年 11 月 05 日	539,412. 00	47,400.0 0	28	3. 5	1,425. 63	
华泰 证券	2021110500 055971	捷成 股份	20 21 年 11 月 05 日	381,049. 00	82,300.0 0	28	3. 5	1,007. 09	
华泰 证券	2021110500 055973	东方 国信	20 21 年 11 月 05 日	303,588. 00	32,400.0 0	28	3. 5	802.3 6	

华泰 证券	2021110500 055975	易 华 录	20 21 年 11 月 05 日	485,440. 00	16,000.0 0	28	3. 5	1,282. 99		
华泰 证券	2021110500 055977	华 峰 超 纤	20 21 年 11 月 05 日	221,850. 00	49,300.0 0	28	3. 5	586.3 3		
华泰 证券	2021110500 055979	北 京 君 正	20 21 年 11 月 05 日	1,478,70 0.00	10,000.0 0	28	3. 5	3,908. 11		
华泰 证券	2021110500 055981	光 线 传 媒	20 21 年 11 月 05 日	457,193. 00	46,700.0 0	28	3. 5	1,208. 33		
华泰 证券	2021110500 055983	国 瓷 材 料	20 21 年 11 月 05 日	1,430,40 0.00	32,000.0 0	28	3. 5	3,780. 45		
华泰 证券	2021110500 055985	迪 安 诊 断	20 21 年 11 月 05 日	579,072. 00	17,400.0 0	28	3. 5	1,530. 45		
华泰	2021110500 055987	中 际	20 21 年 11 月 05 日	796,404. 00	22,800.0 0	28	3. 5	2,104. 84		

证 券		旭 创	年 11 月 05 日						
华 泰 证 券	2021110500 055989	卫 宁 健 康	20 21 年 11 月 05 日	937,750. 00	68,200.0 0	28	3. 5	2,478. 41	
华 泰 证 券	2021110500 055991	开 山 股 份	20 21 年 11 月 05 日	273,798. 00	15,900.0 0	28	3. 5	723.6 3	
华 泰 证 券	2021110500 055993	晶 盛 机 电	20 21 年 11 月 05 日	2,030,55 7.00	25,700.0 0	28	3. 5	5,366. 63	
华 泰 证 券	2021110500 055995	华 宇 软 件	20 21 年 11 月 05 日	381,974. 00	33,100.0 0	28	3. 5	1,009. 53	
华 泰 证 券	2021110500 055997	景 嘉 微	20 21 年 11 月 05 日	1,541,80 0.00	10,000.0 0	28	3. 5	4,074. 88	
华 泰 证 券	2021110500 055999	普 利 制 药	20 21 年 11 月 11	521,325. 00	10,500.0 0	28	3. 5	1,377. 83	

			月 05 日							
华泰 证券	2021110500 056001	掌 趣 科 技	20 21 年 11 月 05 日	461,580. 00	109,900. 00	28	3. 5	1,219. 93		
华泰 证券	2021110500 056003	万 孚 生 物	20 21 年 11 月 05 日	371,954. 00	10,600.0 0	28	3. 5	983.0 5		
华泰 证券	2021110500 056005	光 威 复 材	20 21 年 11 月 05 日	922,932. 00	12,400.0 0	28	3. 5	2,439. 25		
华泰 证券	2021110500 056007	利 亚 德	20 21 年 11 月 05 日	789,914. 00	81,100.0 0	28	3. 5	2,087. 69		
华泰 证券	2021110500 056009	光 环 新 网	20 21 年 11 月 05 日	600,480. 00	43,200.0 0	28	3. 5	1,587. 03		
华泰 证券	2021110500 056011	寒 锐 钴 业	20 21 年 11 月 05 日	777,800. 00	10,000.0 0	28	3. 5	2,055. 67		

			日						
华泰 证券	2021110500 056013	机 器 人	20 21 年 11 月 05 日	483,558. 00	49,800.0 0	28	3. 5	1,278. 01	
华泰 证券	2021110500 056015	昆 仑 万 维	20 21 年 11 月 05 日	715,803. 00	32,700.0 0	28	3. 5	1,891. 82	
华泰 证券	2021110500 056017	迈 克 生 物	20 21 年 11 月 05 日	447,096. 00	15,600.0 0	28	3. 5	1,181. 65	
华泰 证券	2021110500 056261	普 利 制 药	20 21 年 11 月 05 日	516,360. 00	10,400.0 0	14	3. 5	682.3 5	
华泰 证券	2021110500 056263	光 线 传 媒	20 21 年 11 月 05 日	456,214. 00	46,600.0 0	14	3. 5	602.8 7	
华泰 证券	2021110500 056265	睿 创 微 纳	20 21 年 11 月 05 日	698,900. 00	10,000.0 0	14	3. 5	923.5 7	

华泰 证券	2021110500 056267	光 环 新 网	20 21 年 11 月 05 日	594,920. 00	42,800.0 0	14	3. 5	786.1 7		
华泰 证券	2021110500 056269	寒 锐 钴 业	20 21 年 11 月 05 日	777,800. 00	10,000.0 0	14	3. 5	1,027. 84		
华泰 证券	2021110500 056271	迈 克 生 物	20 21 年 11 月 05 日	444,230. 00	15,500.0 0	14	3. 5	587.0 4		
华泰 证券	2021110500 056273	中 际 旭 创	20 21 年 11 月 05 日	789,418. 00	22,600.0 0	14	3. 5	1,043. 19		
华泰 证券	2021110500 056275	昆 仑 万 维	20 21 年 11 月 05 日	711,425. 00	32,500.0 0	14	3. 5	940.1 2		
华泰 证券	2021110500 056277	微 芯 生 物	20 21 年 11 月 05 日	363,700. 00	10,000.0 0	14	3. 5	480.6 2		
华泰	2021110500 056279	东 方	20 21 年 11 月 21 日	299,840. 00	32,000.0 0	14	3. 5	396.2 3		

证 券		国 信	年 11 月 05 日						
华 泰 证 券	2021110500 056281	迪 安 诊 断	20 21 年 11 月 05 日	572,416. 00	17,200.0 0	14	3. 5	756.4 3	
华 泰 证 券	2021110500 056283	汤 臣 倍 健	20 21 年 11 月 05 日	835,760. 00	33,700.0 0	14	3. 5	1,104. 43	
华 泰 证 券	2021110500 056719	碧 水 源	20 21 年 11 月 05 日	616,531. 00	87,700.0 0	14	3. 5	814.7 3	
华 泰 证 券	2021110500 056721	豆 神 教 育	20 21 年 11 月 05 日	103,044. 00	27,700.0 0	14	3. 5	136.1 7	
华 泰 证 券	2021110500 056723	万 达 信 息	20 21 年 11 月 05 日	535,998. 00	47,100.0 0	14	3. 5	708.3 0	
华 泰 证 券	2021110500 056725	光 环 新 网	20 21 年 11 月 11	594,920. 00	42,800.0 0	14	3. 5	786.1 7	

			月 05 日						
华泰 证券	2021110500 056727	万孚 生物	20 21 年 11 月 05 日	371,954. 00	10,600.0 0	14	3. 5	491.5 2	
华泰 证券	2021110500 056729	普利 制药	20 21 年 11 月 05 日	516,360. 00	10,400.0 0	14	3. 5	682.3 5	
华泰 证券	2021110500 056731	长盈 精密	20 21 年 11 月 05 日	448,875. 00	28,500.0 0	14	3. 5	593.1 7	
华泰 证券	2021110500 056733	光威 复材	20 21 年 11 月 05 日	915,489. 00	12,300.0 0	14	3. 5	1,209. 79	
华泰 证券	2021110500 056735	微芯 生物	20 21 年 11 月 05 日	363,700. 00	10,000.0 0	14	3. 5	480.6 2	
华泰 证券	2021110500 056737	蓝色 光标	20 21 年 11 月 05 日	479,530. 00	79,000.0 0	14	3. 5	633.6 8	

			日						
华泰 证券	2021110500 056739	安科 生物	20 21 年 11 月 05 日	586,950. 00	45,500.0 0	14	3. 5	775.6 4	
华泰 证券	2021110500 056741	晶晨 股份	20 21 年 11 月 05 日	1,119,90 0.00	10,000.0 0	14	3. 5	1,479. 91	
华泰 证券	2021110500 056743	道通 科技	20 21 年 11 月 05 日	657,600. 00	10,000.0 0	14	3. 5	869.0 0	
华泰 证券	2021110500 056745	普利 制药	20 21 年 11 月 05 日	506,430. 00	10,200.0 0	14	3. 5	669.2 3	
华泰 证券	2021110500 057533	卫宁 健康	20 21 年 11 月 05 日	930,875. 00	67,700.0 0	14	3. 5	1,230. 12	
华泰 证券	2021110500 060235	长信 科技	20 21 年 11 月 05 日	1,128,49 2.00	97,200.0 0	14	3. 5	1,491. 27	

华泰 证券	2021110500 060237	开 山 股 份	20 21 年 11 月 05 日	270,354. 00	15,700.0 0	14	3. 5	357.2 6		
华泰 证券	2021110500 060239	新 宙 邦	20 21 年 11 月 05 日	1,505,94 0.00	11,400.0 0	14	3. 5	1,990. 05		
华泰 证券	2021110500 060241	华 策 影 视	20 21 年 11 月 05 日	257,972. 00	45,100.0 0	14	3. 5	340.9 0		
华泰 证券	2021110500 060243	红 日 药 业	20 21 年 11 月 05 日	293,454. 00	71,400.0 0	14	3. 5	387.7 9		
华泰 证券	2021110500 060245	捷 成 股 份	20 21 年 11 月 05 日	378,271. 00	81,700.0 0	14	3. 5	499.8 7		
华泰 证券	2021110500 060247	晶 盛 机 电	20 21 年 11 月 05 日	2,014,75 5.00	25,500.0 0	14	3. 5	2,662. 43		
华泰	2021110500 060249	昆 仑	20 21 年 11 月 21 日	711,425. 00	32,500.0 0	14	3. 5	940.1 2		

证 券		万 维	年 11 月 05 日							
华 泰 证 券	2021110500 060251	中 际 旭 创	20 21 年 11 月 05 日	789,418. 00	22,600.0 0	14	3. 5	1,043. 19		
华 泰 证 券	2021110500 060253	国 瓷 材 料	20 21 年 11 月 05 日	1,421,46 0.00	31,800.0 0	14	3. 5	1,878. 41		
华 泰 证 券	2021110500 060255	三 聚 环 保	20 21 年 11 月 05 日	362,050. 00	55,700.0 0	14	3. 5	478.4 4		
华 泰 证 券	2021110500 060257	易 华 录	20 21 年 11 月 05 日	479,372. 00	15,800.0 0	14	3. 5	633.4 7		
华 泰 证 券	2021110500 060259	网 宿 科 技	20 21 年 11 月 05 日	443,251. 00	77,900.0 0	14	3. 5	585.7 4		
华 泰 证 券	2021110500 060261	光 线 传 媒	20 21 年 11 月 11	456,214. 00	46,600.0 0	14	3. 5	602.8 7		

			月 05 日							
华泰 证券	2021110500 060263	新 宙 邦	20 21 年 11 月 05 日	1,466,31 0.00	11,100.0 0	14	3. 5	1,937. 68		
华泰 证券	2021110500 060265	迪 安 诊 断	20 21 年 11 月 05 日	585,728. 00	17,600.0 0	14	3. 5	774.0 2		
华泰 证券	2021110500 060267	易 华 录	20 21 年 11 月 05 日	315,536. 00	10,400.0 0	14	3. 5	416.9 7		
华泰 证券	2021110500 060269	万 孚 生 物	20 21 年 11 月 05 日	361,427. 00	10,300.0 0	14	3. 5	477.6 1		
华泰 证券	2021110500 060271	迈 克 生 物	20 21 年 11 月 05 日	320,992. 00	11,200.0 0	14	3. 5	424.1 8		
华泰 证券	2021110500 060273	开 山 股 份	20 21 年 11 月 05 日	185,976. 00	10,800.0 0	14	3. 5	245.7 6		

			日						
华泰 证券	2021110500 060275	我 武 生 物	20 21 年 11 月 05 日	902,700. 00	17,000.0 0	14	3. 5	1,192. 89	
华泰 证券	2021110500 065931	机 器 人	20 21 年 11 月 05 日	479,674. 00	49,400.0 0	14	3. 5	633.8 7	
华泰 证券	2021110500 065933	网 宿 科 技	20 21 年 11 月 05 日	443,251. 00	77,900.0 0	14	3. 5	585.7 4	
华泰 证券	2021110500 065935	万 达 信 息	20 21 年 11 月 05 日	535,998. 00	47,100.0 0	14	3. 5	708.3 0	
华泰 证券	2021110500 065937	红 日 药 业	20 21 年 11 月 05 日	293,454. 00	71,400.0 0	14	3. 5	387.7 9	
华泰 证券	2021110500 065939	新 宙 邦	20 21 年 11 月 05 日	1,505,94 0.00	11,400.0 0	14	3. 5	1,990. 05	

华泰 证券	2021110500 065941	捷成 股份	20 21 年 11 月 05 日	378,271. 00	81,700.0 0	14	3. 5	499.8 7		
华泰 证券	2021110500 065943	特 锐 德	20 21 年 11 月 05 日	678,509. 00	24,700.0 0	14	3. 5	896.6 3		
华泰 证券	2021110500 065945	豆 神 教 育	20 21 年 11 月 05 日	103,044. 00	27,700.0 0	14	3. 5	136.1 7		
华泰 证券	2021110500 065947	长 盈 精 密	20 21 年 11 月 05 日	448,875. 00	28,500.0 0	14	3. 5	593.1 7		
华泰 证券	2021110500 065949	安 科 生 物	20 21 年 11 月 05 日	586,950. 00	45,500.0 0	14	3. 5	775.6 4		
华泰 证券	2021110500 065951	蓝 色 光 标	20 21 年 11 月 05 日	479,530. 00	79,000.0 0	14	3. 5	633.6 8		
华泰	2021110500 065953	卫 宁	20 21 年 11 月 21 日	930,875. 00	67,700.0 0	14	3. 5	1,230. 12		

证 券		健 康	年 11 月 05 日						
华 泰 证 券	2021110500 065955	北 京 君 正	20 21 年 11 月 05 日	1,478,70 0.00	10,000.0 0	14	3. 5	1,954. 05	
华 泰 证 券	2021110500 065957	欣 旺 达	20 21 年 11 月 05 日	2,039,04 2.00	43,700.0 0	14	3. 5	2,694. 53	
华 泰 证 券	2021110500 065959	华 策 影 视	20 21 年 11 月 05 日	257,972. 00	45,100.0 0	14	3. 5	340.9 0	
华 泰 证 券	2021110500 065961	开 山 股 份	20 21 年 11 月 05 日	270,354. 00	15,700.0 0	14	3. 5	357.2 6	
华 泰 证 券	2021110500 065963	神 州 泰 岳	20 21 年 11 月 05 日	459,392. 00	77,600.0 0	14	3. 5	607.0 7	
华 泰 证 券	2021110500 065965	易 华	20 21 年 11 月 11	479,372. 00	15,800.0 0	14	3. 5	633.4 7	

		录	月							
			05							
			日							
			20							
			21							
			年							
			11							
			月							
华泰	2021110500	顺	05	288,149.	19,300.0		3.	380.7		
证券	065967	网	日	00	0	14	5	8		
		科								
		技								
			20							
			21							
			年							
			11							
			月							
华泰	2021110500	利	05	785,044.	80,600.0		3.	1,037.		
证券	065969	亚	日	00	0	14	5	41		
		德								
			20							
			21							
			年							
			11							
			月							
华泰	2021110500	寒	05	777,800.	10,000.0		3.	1,027.		
证券	065971	锐	日	00	0	14	5	84		
		钴								
		业								
			20							
			21							
			年							
			11							
			月							
华泰	2021110500	东	05	299,840.	32,000.0		3.	396.2		
证券	065973	方	日	00	0	14	5	3		
		国								
		信								
			20							
			21							
			年							
			11							
			月							
华泰	2021110500	迪	05	572,416.	17,200.0		3.	756.4		
证券	065975	安	日	00	0	14	5	3		
		诊								
		断								
			20							
			21							
			年							
			11							
			月							
华泰	2021110500	光	05	456,214.	46,600.0		3.	602.8		
证券	065977	线	日	00	0	14	5	7		
		传								
		媒								

			日							
华泰 证券	2021110500 065979	中 际 旭 创	20 21 年 11 月 05 日	789,418. 00	22,600.0 0	14	3. 5	1,043. 19		
华泰 证券	2021110500 065981	晶 晨 股 份	20 21 年 11 月 05 日	1,119,90 0.00	10,000.0 0	14	3. 5	1,479. 91		
华泰 证券	2021110500 065983	迈 克 生 物	20 21 年 11 月 05 日	444,230. 00	15,500.0 0	14	3. 5	587.0 4		
华泰 证券	2021110500 065985	普 利 制 药	20 21 年 11 月 05 日	516,360. 00	10,400.0 0	14	3. 5	682.3 5		
华泰 证券	2021110500 065987	晶 盛 机 电	20 21 年 11 月 05 日	2,014,75 5.00	25,500.0 0	14	3. 5	2,662. 43		
华泰 证券	2021110500 065989	虹 软 科 技	20 21 年 11 月 05 日	402,600. 00	10,000.0 0	14	3. 5	532.0 2		

华泰 证券	2021110500 065991	掌 趣 科 技	20 21 年 11 月 05 日	458,220. 00	109,100. 00	14	3. 5	605.5 2		
华泰 证券	2021110500 065993	睿 创 微 纳	20 21 年 11 月 05 日	698,900. 00	10,000.0 0	14	3. 5	923.5 7		
华泰 证券	2021110500 065995	微 芯 生 物	20 21 年 11 月 05 日	363,700. 00	10,000.0 0	14	3. 5	480.6 2		
华泰 证券	2021110500 065997	万 孚 生 物	20 21 年 11 月 05 日	371,954. 00	10,600.0 0	14	3. 5	491.5 2		
华泰 证券	2021110500 065999	光 威 复 材	20 21 年 11 月 05 日	915,489. 00	12,300.0 0	14	3. 5	1,209. 79		
华泰 证券	2021110500 066001	碧 水 源	20 21 年 11 月 05 日	616,531. 00	87,700.0 0	14	3. 5	814.7 3		
华泰	2021110500 066003	汤 臣	20 21 年 11 月 21 日	835,760. 00	33,700.0 0	14	3. 5	1,104. 43		

证 券		倍 健	年 11 月 05 日							
华 泰 证 券	2021110500 066005	华 峰 超 纤	20 21 年 11 月 05 日	220,500. 00	49,000.0 0	14	3. 5	291.3 8		
华 泰 证 券	2021110500 066007	道 通 科 技	20 21 年 11 月 05 日	657,600. 00	10,000.0 0	14	3. 5	869.0 0		
华 泰 证 券	2021110500 066009	三 聚 环 保	20 21 年 11 月 05 日	362,050. 00	55,700.0 0	14	3. 5	478.4 4		
华 泰 证 券	2021110500 066011	长 信 科 技	20 21 年 11 月 05 日	1,128,49 2.00	97,200.0 0	14	3. 5	1,491. 27		
华 泰 证 券	2021110500 066013	光 环 新 网	20 21 年 11 月 05 日	594,920. 00	42,800.0 0	14	3. 5	786.1 7		
华 泰 证 券	2021110500 066015	华 宇 软 件	20 21 年 11 月 11	378,512. 00	32,800.0 0	14	3. 5	500.1 9		

			月 05 日						
华泰 证券	2021110500 066017	国 瓷 材 料	20 21 年 11 月 05 日	1,421,46 0.00	31,800.0 0	14	3. 5	1,878. 41	
华泰 证券	2021110500 066019	我 武 生 物	20 21 年 11 月 05 日	552,240. 00	10,400.0 0	14	3. 5	729.7 7	
华泰 证券	2021110500 066225	昆 仑 万 维	20 21 年 11 月 05 日	711,425. 00	32,500.0 0	14	3. 5	940.1 2	
华泰 证券	2021110500 066227	景 嘉 微	20 21 年 11 月 05 日	1,541,80 0.00	10,000.0 0	14	3. 5	2,037. 44	
华泰 证券	2021110500 066229	捷 成 股 份	20 21 年 11 月 05 日	378,271. 00	81,700.0 0	14	3. 5	499.8 7	
华泰 证券	2021110500 066231	光 线 传 媒	20 21 年 11 月 05 日	456,214. 00	46,600.0 0	14	3. 5	602.8 7	

			日							
华泰 证券	2021110500 066233	晶 盛 机 电	20 21 年 11 月 05 日	2,014,75 5.00	25,500.0 0	14	3. 5	2,662. 43		
华泰 证券	2021110500 066235	中 际 旭 创	20 21 年 11 月 05 日	789,418. 00	22,600.0 0	14	3. 5	1,043. 19		
华泰 证券	2021110500 066237	新 宙 邦	20 21 年 11 月 05 日	1,505,94 0.00	11,400.0 0	14	3. 5	1,990. 05		
华泰 证券	2021110500 066239	易 华 录	20 21 年 11 月 05 日	479,372. 00	15,800.0 0	14	3. 5	633.4 7		
华泰 证券	2021110500 066241	安 科 生 物	20 21 年 11 月 05 日	586,950. 00	45,500.0 0	14	3. 5	775.6 4		
华泰 证券	2021110500 066243	北 京 君 正	20 21 年 11 月 05 日	1,478,70 0.00	10,000.0 0	14	3. 5	1,954. 05		

华泰 证券 券	2021110500 066245	利 亚 德	20 21 年 11 月 05 日	785,044. 00	80,600.0 0	14	3. 5	1,037. 41		
华泰 证券 券	2021110500 066247	豆 神 教 育	20 21 年 11 月 05 日	103,044. 00	27,700.0 0	14	3. 5	136.1 7		
华泰 证券 券	2021110500 066249	长 盈 精 密	20 21 年 11 月 05 日	448,875. 00	28,500.0 0	14	3. 5	593.1 7		
华泰 证券 券	2021110500 066251	国 瓷 材 料	20 21 年 11 月 05 日	1,421,46 0.00	31,800.0 0	14	3. 5	1,878. 41		
华泰 证券 券	2021110500 066253	特 锐 德	20 21 年 11 月 05 日	678,509. 00	24,700.0 0	14	3. 5	896.6 3		
华泰 证券 券	2021110500 066255	华 宇 软 件	20 21 年 11 月 05 日	378,512. 00	32,800.0 0	14	3. 5	500.1 9		
华泰	2021110500 066257	长 信	20 21 年 11 月 21	1,128,49 2.00	97,200.0 0	14	3. 5	1,491. 27		

证 券		科 技	年 11 月 05 日							
华 泰 证 券	2021110500 066259	顺 网 科 技	20 21 年 11 月 05 日	288,149. 00	19,300.0 0	14	3. 5	380.7 8		
华 泰 证 券	2021110500 066261	开 山 股 份	20 21 年 11 月 05 日	270,354. 00	15,700.0 0	14	3. 5	357.2 6		
华 泰 证 券	2021110500 066263	卫 宁 健 康	20 21 年 11 月 05 日	930,875. 00	67,700.0 0	14	3. 5	1,230. 12		
华 泰 证 券	2021110500 066265	昆 仑 万 维	20 21 年 11 月 05 日	711,425. 00	32,500.0 0	14	3. 5	940.1 2		
华 泰 证 券	2021110500 066267	神 州 泰 岳	20 21 年 11 月 05 日	459,392. 00	77,600.0 0	14	3. 5	607.0 7		
华 泰 证 券	2021110500 066269	万 孚 生 物	20 21 年 11 月 11	371,954. 00	10,600.0 0	14	3. 5	491.5 2		

			月 05 日						
华泰 证 券	2021110500 066271	光 环 新 网	20 21 年 11 月 05 日	594,920. 00	42,800.0 0	14	3. 5	786.1 7	
华泰 证 券	2021110500 066273	我 武 生 物	20 21 年 11 月 05 日	552,240. 00	10,400.0 0	14	3. 5	729.7 7	
华泰 证 券	2021110500 066275	普 利 制 药	20 21 年 11 月 05 日	516,360. 00	10,400.0 0	14	3. 5	682.3 5	
华泰 证 券	2021110500 066277	睿 创 微 纳	20 21 年 11 月 05 日	698,900. 00	10,000.0 0	14	3. 5	923.5 7	
华泰 证 券	2021110500 066279	晶 晨 股 份	20 21 年 11 月 05 日	1,119,90 0.00	10,000.0 0	14	3. 5	1,479. 91	
华泰 证 券	2021110500 066281	虹 软 科 技	20 21 年 11 月 05 日	402,600. 00	10,000.0 0	14	3. 5	532.0 2	

			日						
华泰 证券	2021110500 066283	道 通 科 技	20 21 年 11 月 05 日	657,600. 00	10,000.0 0	14	3. 5	869.0 0	
华泰 证券	2021110500 066285	微 芯 生 物	20 21 年 11 月 05 日	363,700. 00	10,000.0 0	14	3. 5	480.6 2	
华泰 证券	2021110500 066287	三 聚 环 保	20 21 年 11 月 05 日	362,050. 00	55,700.0 0	14	3. 5	478.4 4	
华泰 证券	2021110500 066289	东 方 国 信	20 21 年 11 月 05 日	299,840. 00	32,000.0 0	14	3. 5	396.2 3	
华泰 证券	2021110500 066291	汤 臣 倍 健	20 21 年 11 月 05 日	835,760. 00	33,700.0 0	14	3. 5	1,104. 43	
华泰 证券	2021110500 066293	迪 安 诊 断	20 21 年 11 月 05 日	572,416. 00	17,200.0 0	14	3. 5	756.4 3	

华泰 证券 券	2021110500 066295	万 达 信 息	20 21 年 11 月 05 日	535,998. 00	47,100.0 0	14	3. 5	708.3 0		
华泰 证券 券	2021110500 066297	红 日 药 业	20 21 年 11 月 05 日	293,454. 00	71,400.0 0	14	3. 5	387.7 9		
华泰 证券 券	2021110500 066299	蓝 色 光 标	20 21 年 11 月 05 日	479,530. 00	79,000.0 0	14	3. 5	633.6 8		
华泰 证券 券	2021110500 066301	掌 趣 科 技	20 21 年 11 月 05 日	458,220. 00	109,100. 00	14	3. 5	605.5 2		
华泰 证券 券	2021110500 066303	景 嘉 微	20 21 年 11 月 05 日	1,541,80 0.00	10,000.0 0	14	3. 5	2,037. 44		
华泰 证券 券	2021110500 066305	华 策 影 视	20 21 年 11 月 05 日	257,972. 00	45,100.0 0	14	3. 5	340.9 0		
华泰 券	2021110500 066307	欣	20 21 年 11 月 05 日	2,039,04 2.00	43,700.0 0	14	3. 5	2,694. 53		

证 券		旺 达	年 11 月 05 日							
华 泰 证 券	2021110500 066309	迈 克 生 物	20 21 年 11 月 05 日	444,230. 00	15,500.0 0	14	3. 5	587.0 4		
华 泰 证 券	2021110500 066311	寒 锐 钻 业	20 21 年 11 月 05 日	777,800. 00	10,000.0 0	14	3. 5	1,027. 84		
华 泰 证 券	2021110500 066313	光 威 复 材	20 21 年 11 月 05 日	915,489. 00	12,300.0 0	14	3. 5	1,209. 79		
华 泰 证 券	2021110500 066315	网 宿 科 技	20 21 年 11 月 05 日	443,251. 00	77,900.0 0	14	3. 5	585.7 4		
华 泰 证 券	2021110500 066317	华 峰 超 纤	20 21 年 11 月 05 日	220,500. 00	49,000.0 0	14	3. 5	291.3 8		
华 泰 证 券	2021110500 066319	碧 水	20 21 年 11 月 11	616,531. 00	87,700.0 0	14	3. 5	814.7 3		

		源	月							
			05							
			日							
华泰		机	20							
证券		器	21							
		人	年							
			11							
			月							
	2021110500		05	479,674.	49,400.0		3.	633.8		
	066321		日	00	0	14	5	7		
华泰		国	20							
证券		瓷	21							
		材	年							
		料	11							
			月							
	2021110500		05	1,421,46	31,800.0		3.	1,878.		
	066869		日	0.00	0	14	5	41		
华泰		景	20							
证券		嘉	21							
		微	年							
			11							
			月							
	2021110500		05	1,541,80	10,000.0		3.	2,037.		
	066871		日	0.00	0	14	5	44		
华泰		光	20							
证券		威	21							
		复	年							
		材	11							
			月							
	2021110500		05	915,489.	12,300.0		3.	1,209.		
	066873		日	00	0	14	5	79		
华泰		万	20							
证券		孚	21							
		生	年							
		物	11							
			月							
	2021110500		05	371,954.	10,600.0		3.	491.5		
	066875		日	00	0	14	5	2		
华泰		虹	20							
证券		软	21							
		科	年							
		技	11							
			月							
	2021110500		05	402,600.	10,000.0		3.	532.0		
	066877		日	00	0	14	5	2		

			日						
华泰 证券	2021110500 066879	道 通 科 技	20 21 年 11 月 05 日	657,600. 00	10,000.0 0	14	3. 5	869.0 0	
华泰 证券	2021110500 066881	晶 晨 股 份	20 21 年 11 月 05 日	1,119,90 0.00	10,000.0 0	14	3. 5	1,479. 91	
华泰 证券	2021110500 066883	晶 盛 机 电	20 21 年 11 月 05 日	2,014,75 5.00	25,500.0 0	14	3. 5	2,662. 43	
华泰 证券	2021110500 066885	利 亚 德	20 21 年 11 月 05 日	785,044. 00	80,600.0 0	14	3. 5	1,037. 41	
华泰 证券	2021110500 066887	万 孚 生 物	20 21 年 11 月 05 日	371,954. 00	10,600.0 0	14	3. 5	491.5 2	
华泰 证券	2021110500 066889	掌 趣 科 技	20 21 年 11 月 05 日	458,220. 00	109,100. 00	14	3. 5	605.5 2	

华泰 证券 券	2021110500 066891	国 瓷 材 料	20 21 年 11 月 05 日	1,421,46 0.00	31,800.0 0	14	3. 5	1,878. 41		
华泰 证券 券	2021110500 066893	易 华 录	20 21 年 11 月 05 日	479,372. 00	15,800.0 0	14	3. 5	633.4 7		
华泰 证券 券	2021110500 066895	长 盈 精 密	20 21 年 11 月 05 日	448,875. 00	28,500.0 0	14	3. 5	593.1 7		
华泰 证券 券	2021110500 066897	光 环 新 网	20 21 年 11 月 05 日	594,920. 00	42,800.0 0	14	3. 5	786.1 7		
华泰 证券 券	2021110500 066899	华 策 影 视	20 21 年 11 月 05 日	257,972. 00	45,100.0 0	14	3. 5	340.9 0		
华泰 证券 券	2021110500 066901	神 州 泰 岳	20 21 年 11 月 05 日	459,392. 00	77,600.0 0	14	3. 5	607.0 7		
华泰	2021110500 066903	卫 宁	20 21	930,875. 00	67,700.0 0	14	3. 5	1,230. 12		

证 券		健 康	年 11 月 05 日							
华 泰 证 券	2021110500 066905	普 利 制 药	20 21 年 11 月 05 日	516,360. 00	10,400.0 0	14	3. 5	682.3 5		
华 泰 证 券	2021110500 066907	景 嘉 微	20 21 年 11 月 05 日	1,541,80 0.00	10,000.0 0	14	3. 5	2,037. 44		
华 泰 证 券	2021110500 066909	安 科 生 物	20 21 年 11 月 05 日	586,950. 00	45,500.0 0	14	3. 5	775.6 4		
华 泰 证 券	2021110500 066911	中 际 旭 创	20 21 年 11 月 05 日	789,418. 00	22,600.0 0	14	3. 5	1,043. 19		
华 泰 证 券	2021110500 066913	开 山 股 份	20 21 年 11 月 05 日	270,354. 00	15,700.0 0	14	3. 5	357.2 6		
华 泰 证 券	2021110500 066915	寒 锐 钴 业	20 21 年 11 月 11	777,800. 00	10,000.0 0	14	3. 5	1,027. 84		

			月 05 日							
华泰 证券	2021110500 066917	华 宇 软 件	20 21 年 11 月 05 日	378,512. 00	32,800.0 0	14	3. 5	500.1 9		
华泰 证券	2021110500 066919	蓝 色 光 标	20 21 年 11 月 05 日	479,530. 00	79,000.0 0	14	3. 5	633.6 8		
华泰 证券	2021110500 066921	顺 网 科 技	20 21 年 11 月 05 日	288,149. 00	19,300.0 0	14	3. 5	380.7 8		
华泰 证券	2021110500 066923	北 京 君 正	20 21 年 11 月 05 日	1,478,70 0.00	10,000.0 0	14	3. 5	1,954. 05		
华泰 证券	2021110500 066925	长 信 科 技	20 21 年 11 月 05 日	1,128,49 2.00	97,200.0 0	14	3. 5	1,491. 27		
华泰 证券	2021110500 066927	欣 旺 达	20 21 年 11 月 05 日	2,039,04 2.00	43,700.0 0	14	3. 5	2,694. 53		

			日							
华泰 证券	2021110500 066929	微 芯 生 物	20 21 年 11 月 05 日	363,700. 00	10,000.0 0	14	3. 5	480.6 2		
华泰 证券	2021110500 066931	虹 软 科 技	20 21 年 11 月 05 日	402,600. 00	10,000.0 0	14	3. 5	532.0 2		
华泰 证券	2021110500 066933	晶 晨 股 份	20 21 年 11 月 05 日	1,119,90 0.00	10,000.0 0	14	3. 5	1,479. 91		
华泰 证券	2021110500 066935	光 威 复 材	20 21 年 11 月 05 日	915,489. 00	12,300.0 0	14	3. 5	1,209. 79		
华泰 证券	2021110500 066937	睿 创 微 纳	20 21 年 11 月 05 日	698,900. 00	10,000.0 0	14	3. 5	923.5 7		
华泰 证券	2021110500 066939	道 通 科 技	20 21 年 11 月 05 日	657,600. 00	10,000.0 0	14	3. 5	869.0 0		

华泰 证券 券	2021110500 066941	我 武 生 物	20 21 年 11 月 05 日	552,240. 00	10,400.0 0	14	3. 5	729.7 7		
华泰 证券 券	2021110500 066943	晶 盛 机 电	20 21 年 11 月 05 日	2,014,75 5.00	25,500.0 0	14	3. 5	2,662. 43		
华泰 证券 券	2021110500 066945	迈 克 生 物	20 21 年 11 月 05 日	444,230. 00	15,500.0 0	14	3. 5	587.0 4		
华泰 证券 券	2021110500 066947	昆 仑 万 维	20 21 年 11 月 05 日	711,425. 00	32,500.0 0	14	3. 5	940.1 2		
华泰 证券 券	2021110500 066949	光 线 传 媒	20 21 年 11 月 05 日	456,214. 00	46,600.0 0	14	3. 5	602.8 7		
华泰 证券 券	2021110500 066951	华 峰 超 纤	20 21 年 11 月 05 日	220,500. 00	49,000.0 0	14	3. 5	291.3 8		
华泰 证券 券	2021110500 066953	汤 臣	20 21 年 11 月 21 日	835,760. 00	33,700.0 0	14	3. 5	1,104. 43		

证 券		倍 健	年 11 月 05 日						
华 泰 证 券	2021110500 066955	迪 安 诊 断	20 21 年 11 月 05 日	572,416. 00	17,200.0 0	14	3. 5	756.4 3	
华 泰 证 券	2021110500 066957	三 聚 环 保	20 21 年 11 月 05 日	362,050. 00	55,700.0 0	14	3. 5	478.4 4	
华 泰 证 券	2021110500 066959	捷 成 股 份	20 21 年 11 月 05 日	378,271. 00	81,700.0 0	14	3. 5	499.8 7	
华 泰 证 券	2021110500 066961	新 宙 邦	20 21 年 11 月 05 日	1,505,94 0.00	11,400.0 0	14	3. 5	1,990. 05	
华 泰 证 券	2021110500 066965	东 方 国 信	20 21 年 11 月 05 日	299,840. 00	32,000.0 0	14	3. 5	396.2 3	
华 泰 证 券	2021110500 066969	红 日 药 业	20 21 年 11 月 11	293,454. 00	71,400.0 0	14	3. 5	387.7 9	

			月 05 日							
华泰 证券	2021110500 066971	网 宿 科 技	20 21 年 11 月 05 日	443,251. 00	77,900.0 0	14	3. 5	585.7 4		
华泰 证券	2021110500 066979	碧 水 源	20 21 年 11 月 05 日	616,531. 00	87,700.0 0	14	3. 5	814.7 3		
华泰 证券	2021110500 066983	机 器 人	20 21 年 11 月 05 日	479,674. 00	49,400.0 0	14	3. 5	633.8 7		
华泰 证券	2021110500 066991	万 达 信 息	20 21 年 11 月 05 日	535,998. 00	47,100.0 0	14	3. 5	708.3 0		
华泰 证券	2021110500 067007	特 锐 德	20 21 年 11 月 05 日	678,509. 00	24,700.0 0	14	3. 5	896.6 3		
华泰 证券	2021110500 067017	豆 神 教 育	20 21 年 11 月 05 日	103,044. 00	27,700.0 0	14	3. 5	136.1 7		

			日						
华泰 证券	2021110500 067149	易 华 录	20 21 年 11 月 05 日	479,372. 00	15,800.0 0	14	3. 5	633.4 7	
华泰 证券	2021110500 067153	虹 软 科 技	20 21 年 11 月 05 日	402,600. 00	10,000.0 0	14	3. 5	532.0 2	
华泰 证券	2021110500 067155	顺 网 科 技	20 21 年 11 月 05 日	288,149. 00	19,300.0 0	14	3. 5	380.7 8	
华泰 证券	2021110500 067159	微 芯 生 物	20 21 年 11 月 05 日	363,700. 00	10,000.0 0	14	3. 5	480.6 2	
华泰 证券	2021110500 067161	欣 旺 达	20 21 年 11 月 05 日	2,039,04 2.00	43,700.0 0	14	3. 5	2,694. 53	
华泰 证券	2021110500 067163	卫 宁 健 康	20 21 年 11 月 05 日	930,875. 00	67,700.0 0	14	3. 5	1,230. 12	

华泰 证券 券	2021110500 067165	光 威 复 材	20 21 年 11 月 05 日	915,489. 00	12,300.0 0	14	3. 5	1,209. 79		
华泰 证券 券	2021110500 067167	华 策 影 视	20 21 年 11 月 05 日	257,972. 00	45,100.0 0	14	3. 5	340.9 0		
华泰 证券 券	2021110500 067171	掌 趣 科 技	20 21 年 11 月 05 日	458,220. 00	109,100. 00	14	3. 5	605.5 2		
华泰 证券 券	2021110500 067179	睿 创 微 纳	20 21 年 11 月 05 日	698,900. 00	10,000.0 0	14	3. 5	923.5 7		
华泰 证券 券	2021110500 067181	华 宇 软 件	20 21 年 11 月 05 日	378,512. 00	32,800.0 0	14	3. 5	500.1 9		
华泰 证券 券	2021110500 067183	景 嘉 微	20 21 年 11 月 05 日	1,541,80 0.00	10,000.0 0	14	3. 5	2,037. 44		
华泰	2021110500 067185	长 信	20 21	1,128,49 2.00	97,200.0 0	14	3. 5	1,491. 27		

证 券		科 技	年 11 月 05 日						
华 泰 证 券	2021110500 067189	昆 仑 万 维	20 21 年 11 月 05 日	711,425. 00	32,500.0 0	14	3. 5	940.1 2	
华 泰 证 券	2021110500 067201	晶 晨 股 份	20 21 年 11 月 05 日	1,119,90 0.00	10,000.0 0	14	3. 5	1,479. 91	
华 泰 证 券	2021110500 067205	晶 盛 机 电	20 21 年 11 月 05 日	2,014,75 5.00	25,500.0 0	14	3. 5	2,662. 43	
华 泰 证 券	2021110500 067207	我 武 生 物	20 21 年 11 月 05 日	552,240. 00	10,400.0 0	14	3. 5	729.7 7	
华 泰 证 券	2021110500 067209	迈 克 生 物	20 21 年 11 月 05 日	444,230. 00	15,500.0 0	14	3. 5	587.0 4	
华 泰 证 券	2021110500 067211	蓝 色 光 标	20 21 年 11 月 11	479,530. 00	79,000.0 0	14	3. 5	633.6 8	

			月 05 日						
华泰 证 券	2021110500 067227	寒 锐 钻 业	20 21 年 11 月 05 日	777,800. 00	10,000.0 0	14	3. 5	1,027. 84	
华泰 证 券	2021110500 067233	安 科 生 物	20 21 年 11 月 05 日	586,950. 00	45,500.0 0	14	3. 5	775.6 4	
华泰 证 券	2021110500 067237	万 孚 生 物	20 21 年 11 月 05 日	371,954. 00	10,600.0 0	14	3. 5	491.5 2	
华泰 证 券	2021110500 067241	光 线 传 媒	20 21 年 11 月 05 日	456,214. 00	46,600.0 0	14	3. 5	602.8 7	
华泰 证 券	2021110500 067245	利 亚 德	20 21 年 11 月 05 日	785,044. 00	80,600.0 0	14	3. 5	1,037. 41	
华泰 证 券	2021110500 067247	普 利 制 药	20 21 年 11 月 05 日	516,360. 00	10,400.0 0	14	3. 5	682.3 5	

			日							
华泰 证券	2021110500 067249	道 通 科 技	20 21 年 11 月 05 日	657,600. 00	10,000.0 0	14	3. 5	869.0 0		
华泰 证券	2021110500 067251	北 京 君 正	20 21 年 11 月 05 日	1,478,70 0.00	10,000.0 0	14	3. 5	1,954. 05		
华泰 证券	2021110500 067255	中 际 旭 创	20 21 年 11 月 05 日	789,418. 00	22,600.0 0	14	3. 5	1,043. 19		
华泰 证券	2021110500 067259	光 环 新 网	20 21 年 11 月 05 日	594,920. 00	42,800.0 0	14	3. 5	786.1 7		
华泰 证券	2021110500 067263	国 瓷 材 料	20 21 年 11 月 05 日	1,421,46 0.00	31,800.0 0	14	3. 5	1,878. 41		
华泰 证券	2021110500 067267	神 州 泰 岳	20 21 年 11 月 05 日	459,392. 00	77,600.0 0	14	3. 5	607.0 7		

华泰 证券	2021110500 067269	开 山 股 份	20 21 年 11 月 05 日	270,354. 00	15,700.0 0	14	3. 5	357.2 6		
华泰 证券	2021110500 067273	长 盈 精 密	20 21 年 11 月 05 日	448,875. 00	28,500.0 0	14	3. 5	593.1 7		
华泰 证券	2021110500 067277	华 峰 超 纤	20 21 年 11 月 05 日	220,500. 00	49,000.0 0	14	3. 5	291.3 8		
华泰 证券	2021110500 067283	迪 安 诊 断	20 21 年 11 月 05 日	572,416. 00	17,200.0 0	14	3. 5	756.4 3		
华泰 证券	2021110500 067291	特 锐 德	20 21 年 11 月 05 日	678,509. 00	24,700.0 0	14	3. 5	896.6 3		
华泰 证券	2021110500 067293	三 聚 环 保	20 21 年 11 月 05 日	362,050. 00	55,700.0 0	14	3. 5	478.4 4		
华泰	2021110500 067297	东 方	20 21 年 11 月 21 日	299,840. 00	32,000.0 0	14	3. 5	396.2 3		

证 券		国 信	年 11 月 05 日						
华 泰 证 券	2021110500 067301	捷 成 股 份	20 21 年 11 月 05 日	378,271. 00	81,700.0 0	14	3. 5	499.8 7	
华 泰 证 券	2021110500 067305	新 宙 邦	20 21 年 11 月 05 日	1,505,94 0.00	11,400.0 0	14	3. 5	1,990. 05	
华 泰 证 券	2021110500 067307	汤 臣 倍 健	20 21 年 11 月 05 日	835,760. 00	33,700.0 0	14	3. 5	1,104. 43	
华 泰 证 券	2021110500 067313	红 日 药 业	20 21 年 11 月 05 日	293,454. 00	71,400.0 0	14	3. 5	387.7 9	
华 泰 证 券	2021110500 067317	网 宿 科 技	20 21 年 11 月 05 日	443,251. 00	77,900.0 0	14	3. 5	585.7 4	
华 泰 证 券	2021110500 067319	碧 水	20 21 年 11 月 11	616,531. 00	87,700.0 0	14	3. 5	814.7 3	

		源	月							
			05							
			日							
华泰		机	20							
证券		器	21							
		人	年							
			11							
			月							
	2021110500		05	479,674.	49,400.0		3.	633.8		
	067321		日	00	0	14	5	7		
华泰		万	20							
证券		达	21							
		信	年							
		息	11							
			月							
	2021110500		05	535,998.	47,100.0		3.	708.3		
	067325		日	00	0	14	5	0		
华泰		豆	20							
证券		神	21							
		教	年							
		育	11							
			月							
	2021110500		05	103,044.	27,700.0		3.	136.1		
	067331		日	00	0	14	5	7		
华泰		利	20							
证券		亚	21							
		德	年							
			11							
			月							
	2021110500		05	785,044.	80,600.0		3.	1,037.		
	067357		日	00	0	14	5	41		
华泰		睿	20							
证券		创	21							
		微	年							
		纳	11							
			月							
	2021110500		05	698,900.	10,000.0		3.	923.5		
	067359		日	00	0	14	5	7		
华泰		卫	20							
证券		宁	21							
		健	年							
		康	11							
			月							
	2021110500		05	930,875.	67,700.0		3.	1,230.		
	067361		日	00	0	14	5	12		

			日						
华泰 证券	2021110500 067363	寒 锐 钻 业	20 21 年 11 月 05 日	777,800. 00	10,000.0 0	14	3. 5	1,027. 84	
华泰 证券	2021110500 067365	神 州 泰 岳	20 21 年 11 月 05 日	459,392. 00	77,600.0 0	14	3. 5	607.0 7	
华泰 证券	2021110500 067367	东 方 国 信	20 21 年 11 月 05 日	299,840. 00	32,000.0 0	14	3. 5	396.2 3	
华泰 证券	2021110500 067369	虹 软 科 技	20 21 年 11 月 05 日	402,600. 00	10,000.0 0	14	3. 5	532.0 2	
华泰 证券	2021110500 067371	迈 克 生 物	20 21 年 11 月 05 日	444,230. 00	15,500.0 0	14	3. 5	587.0 4	
华泰 证券	2021110500 067373	我 武 生 物	20 21 年 11 月 05 日	552,240. 00	10,400.0 0	14	3. 5	729.7 7	

华泰 证券	2021110500 067375	迪 安 诊 断	20 21 年 11 月 05 日	572,416. 00	17,200.0 0	14	3. 5	756.4 3		
华泰 证券	2021110500 067377	华 峰 超 纤	20 21 年 11 月 05 日	220,500. 00	49,000.0 0	14	3. 5	291.3 8		
华泰 证券	2021110500 067379	欣 旺 达	20 21 年 11 月 05 日	2,039,04 2.00	43,700.0 0	14	3. 5	2,694. 53		
华泰 证券	2021110500 067381	汤 臣 倍 健	20 21 年 11 月 05 日	835,760. 00	33,700.0 0	14	3. 5	1,104. 43		
华泰 证券	2021110500 067383	华 宇 软 件	20 21 年 11 月 05 日	378,512. 00	32,800.0 0	14	3. 5	500.1 9		
华泰 证券	2021110500 067385	掌 趣 科 技	20 21 年 11 月 05 日	458,220. 00	109,100. 00	14	3. 5	605.5 2		
华泰	2021110500 067387	机	20 21	479,674. 00	49,400.0 0	14	3. 5	633.8 7		

证 券		器 人	年 11 月 05 日							
华 泰 证 券	2021110800 015700	迪 安 诊 断	20 21 年 11 月 08 日	541,456. 00	17,200.0 0	14	3. 5	715.5 2		
华 泰 证 券	2021110800 015702	华 宇 软 件	20 21 年 11 月 08 日	375,232. 00	32,800.0 0	14	3. 5	495.8 6		
华 泰 证 券	2021110800 015704	欣 旺 达	20 21 年 11 月 08 日	2,097,16 3.00	43,700.0 0	14	3. 5	2,771. 33		
华 泰 证 券	2021110800 015706	汤 臣 倍 健	20 21 年 11 月 08 日	807,115. 00	33,700.0 0	14	3. 5	1,066. 58		
华 泰 证 券	2021110800 015708	捷 成 股 份	20 21 年 11 月 08 日	379,088. 00	81,700.0 0	14	3. 5	500.9 5		
华 泰 证 券	2021110800 015710	晶 盛 机 电	20 21 年 11 月 11 日	2,027,25 0.00	25,500.0 0	14	3. 5	2,678. 94		

			月 08 日							
华泰 证券	2021110800 015712	特 锐 德	20 21 年 11 月 08 日	663,936. 00	24,700.0 0	14	3. 5	877.3 7		
华泰 证券	2021110800 015714	顺 网 科 技	20 21 年 11 月 08 日	308,800. 00	19,300.0 0	14	3. 5	408.0 7		
华泰 证券	2021110800 015716	我 武 生 物	20 21 年 11 月 08 日	538,616. 00	10,400.0 0	14	3. 5	711.7 6		
华泰 证券	2021110800 015718	蓝 色 光 标	20 21 年 11 月 08 日	485,060. 00	79,000.0 0	14	3. 5	640.9 9		
华泰 证券	2021110800 015720	掌 趣 科 技	20 21 年 11 月 08 日	465,857. 00	109,100. 00	14	3. 5	615.6 1		
华泰 证券	2021110800 015722	昆 仑 万 维	20 21 年 11 月 08 日	734,500. 00	32,500.0 0	14	3. 5	970.6 2		

			日						
华泰 证券	2021110800 015724	光威 复材	20 21 年 11 月 08 日	916,104. 00	12,300.0 0	14	3. 5	1,210. 60	
华泰 证券	2021110800 015726	普利 制药	20 21 年 11 月 08 日	525,512. 00	10,400.0 0	14	3. 5	694.4 5	
华泰 证券	2021110800 015728	碧 水 源	20 21 年 11 月 08 日	626,178. 00	87,700.0 0	14	3. 5	827.4 7	
华泰 证券	2021110800 015730	华策 影视	20 21 年 11 月 08 日	249,403. 00	45,100.0 0	14	3. 5	329.5 8	
华泰 证券	2021110800 015732	国瓷 材料	20 21 年 11 月 08 日	1,448,49 0.00	31,800.0 0	14	3. 5	1,914. 13	
华泰 证券	2021110800 015734	万孚 生物	20 21 年 11 月 08 日	367,714. 00	10,600.0 0	14	3. 5	485.9 2	

华泰 证券	2021110800 015736	神 州 泰 岳	20 21 年 11 月 08 日	457,840. 00	77,600.0 0	14	3. 5	605.0 2		
华泰 证券	2021110800 015738	长 盈 精 密	20 21 年 11 月 08 日	449,445. 00	28,500.0 0	14	3. 5	593.9 3		
华泰 证券	2021110800 015740	中 际 旭 创	20 21 年 11 月 08 日	789,192. 00	22,600.0 0	14	3. 5	1,042. 89		
华泰 证券	2021110800 015742	豆 神 教 育	20 21 年 11 月 08 日	104,706. 00	27,700.0 0	14	3. 5	138.3 7		
华泰 证券	2021110800 015744	红 日 药 业	20 21 年 11 月 08 日	294,882. 00	71,400.0 0	14	3. 5	389.6 8		
华泰 证券	2021110800 015746	新 宙 邦	20 21 年 11 月 08 日	1,534,44 0.00	11,400.0 0	14	3. 5	2,027. 71		
华泰	2021110800 015748	三 聚	20 21	364,835. 00	55,700.0 0	14	3. 5	482.1 2		

证 券		环 保	年 11 月 08 日							
华 泰 证 券	2021110800 015750	长 信 科 技	20 21 年 11 月 08 日	1,091,55 6.00	97,200.0 0	14	3. 5	1,442. 46		
华 泰 证 券	2021110800 015752	安 科 生 物	20 21 年 11 月 08 日	571,935. 00	45,500.0 0	14	3. 5	755.7 9		
华 泰 证 券	2021110800 015754	光 线 传 媒	20 21 年 11 月 08 日	457,146. 00	46,600.0 0	14	3. 5	604.1 0		
华 泰 证 券	2021110800 015756	光 环 新 网	20 21 年 11 月 08 日	583,792. 00	42,800.0 0	14	3. 5	771.4 6		
华 泰 证 券	2021110800 015758	东 方 国 信	20 21 年 11 月 08 日	302,400. 00	32,000.0 0	14	3. 5	399.6 1		
华 泰 证 券	2021110800 015760	开 山 股 份	20 21 年 11 月 11 日	274,593. 00	15,700.0 0	14	3. 5	362.8 7		

			月 08 日							
华泰 证券	2021110800 015762	易 华 录	20 21 年 11 月 08 日	483,638. 00	15,800.0 0	14	3. 5	639.1 1		
华泰 证券	2021110800 015764	迈 克 生 物	20 21 年 11 月 08 日	429,815. 00	15,500.0 0	14	3. 5	567.9 9		
华泰 证券	2021110800 015766	机 器 人	20 21 年 11 月 08 日	486,096. 00	49,400.0 0	14	3. 5	642.3 6		
华泰 证券	2021110800 015768	网 宿 科 技	20 21 年 11 月 08 日	443,251. 00	77,900.0 0	14	3. 5	585.7 4		
华泰 证券	2021110800 015770	万 达 信 息	20 21 年 11 月 08 日	528,933. 00	47,100.0 0	14	3. 5	698.9 7		
华泰 证券	2021110800 015772	利 亚 德	20 21 年 11 月 08 日	792,298. 00	80,600.0 0	14	3. 5	1,047. 00		

			日							
华泰 证券	2021110800 015972	华峰 超纤	20 21 年 11 月 08 日	226,870. 00	49,000.0 0	14	3. 5	299.8 0		
华泰 证券	2021110800 015974	微芯 生物	20 21 年 11 月 08 日	358,500. 00	10,000.0 0	14	3. 5	473.7 5		
华泰 证券	2021110800 015976	晶晨 股份	20 21 年 11 月 08 日	1,119,30 0.00	10,000.0 0	14	3. 5	1,479. 12		
华泰 证券	2021110800 015978	睿创 微纳	20 21 年 11 月 08 日	672,900. 00	10,000.0 0	14	3. 5	889.2 2		
华泰 证券	2021110800 015980	虹软 科技	20 21 年 11 月 08 日	394,200. 00	10,000.0 0	14	3. 5	520.9 2		
华泰 证券	2021110900 014366	神州 泰岳	20 21 年 11 月 09 日	465,600. 00	77,600.0 0	28	3. 5	1,230. 55		

华泰 证券 券	2021110900 014368	特 锐 德	20 21 年 11 月 09 日	700,739. 00	24,700.0 0	28	3. 5	1,852. 01		
华泰 证券 券	2021110900 014370	豆 神 教 育	20 21 年 11 月 09 日	103,875. 00	27,700.0 0	28	3. 5	274.5 3		
华泰 证券 券	2021110900 014372	机 器 人	20 21 年 11 月 09 日	481,650. 00	49,400.0 0	28	3. 5	1,272. 97		
华泰 证券 券	2021110900 014374	安 科 生 物	20 21 年 11 月 09 日	573,300. 00	45,500.0 0	28	3. 5	1,515. 19		
华泰 证券 券	2021110900 014376	碧 水 源	20 21 年 11 月 09 日	622,670. 00	87,700.0 0	28	3. 5	1,645. 68		
华泰 证券 券	2021110900 014378	新 宙 邦	20 21 年 11 月 09 日	1,504,80 0.00	11,400.0 0	28	3. 5	3,977. 09		
华泰	2021110900 014380	华 策	20 21	247,599. 00	45,100.0 0	28	3. 5	654.3 9		

证 券		影 视	年 11 月 09 日							
华 泰 证 券	2021110900 014382	顺 网 科 技	20 21 年 11 月 09 日	302,045. 00	19,300.0 0	28	3. 5	798.2 9		
华 泰 证 券	2021110900 014384	华 峰 超 纤	20 21 年 11 月 09 日	237,650. 00	49,000.0 0	28	3. 5	628.0 9		
华 泰 证 券	2021110900 014386	长 信 科 技	20 21 年 11 月 09 日	1,094,47 2.00	97,200.0 0	28	3. 5	2,892. 62		
华 泰 证 券	2021110900 014388	捷 成 股 份	20 21 年 11 月 09 日	376,637. 00	81,700.0 0	28	3. 5	995.4 3		
华 泰 证 券	2021110900 014390	汤 臣 倍 健	20 21 年 11 月 09 日	798,690. 00	33,700.0 0	28	3. 5	2,110. 89		
华 泰 证 券	2021110900 014392	易 华	20 21 年 11 月 11	485,376. 00	15,800.0 0	28	3. 5	1,282. 82		

		录	月							
			09							
			日							
			20							
			21							
			年							
			11							
			月							
华泰	2021110900	万	09	535,056.	47,100.0		3.	1,414.		
证券	014394	达	日	00	0	28	5	12		
		信								
		息								
			20							
			21							
			年							
			11							
			月							
华泰	2021110900	光	09	463,670.	46,600.0		3.	1,225.		
证券	014396	线	日	00	0	28	5	45		
		传								
		媒								
			20							
			21							
			年							
			11							
			月							
华泰	2021110900	迪	09	548,680.	17,200.0		3.	1,450.		
证券	014398	安	日	00	0	28	5	13		
		诊								
		断								
			20							
			21							
			年							
			11							
			月							
华泰	2021110900	华	09	376,872.	32,800.0		3.	996.0		
证券	014400	宇	日	00	0	28	5	5		
		软								
		件								
			20							
			21							
			年							
			11							
			月							
华泰	2021110900	开	09	285,112.	15,700.0		3.	753.5		
证券	014402	山	日	00	0	28	5	3		
		股								
		份								
			20							
			21							
			年							
			11							
			月							
华泰	2021110900	掌	09	465,857.	109,100.		3.	1,231.		
证券	014404	趣	日	00	00	28	5	23		
		科								
		技								

			日						
华泰 证券	2021110900 014406	利 亚 德	20 21 年 11 月 09 日	817,284. 00	80,600.0 0	28	3. 5	2,160. 03	
华泰 证券	2021110900 014408	晶 盛 机 电	20 21 年 11 月 09 日	1,979,56 5.00	25,500.0 0	28	3. 5	5,231. 86	
华泰 证券	2021110900 014410	中 际 旭 创	20 21 年 11 月 09 日	788,514. 00	22,600.0 0	28	3. 5	2,083. 99	
华泰 证券	2021110900 014412	光 环 新 网	20 21 年 11 月 09 日	607,332. 00	42,800.0 0	28	3. 5	1,605. 14	
华泰 证券	2021110900 014414	迈 克 生 物	20 21 年 11 月 09 日	434,465. 00	15,500.0 0	28	3. 5	1,148. 26	
华泰 证券	2021110900 014416	寒 锐 钻 业	20 21 年 11 月 09 日	804,500. 00	10,000.0 0	28	3. 5	2,126. 24	

华泰 证券	2021110900 014418	我 武 生 物	20 21 年 11 月 09 日	571,480. 00	10,400.0 0	28	3. 5	1,510. 38		
华泰 证券	2021110900 014420	普 利 制 药	20 21 年 11 月 09 日	520,312. 00	10,400.0 0	28	3. 5	1,375. 15		
华泰 证券	2021110900 014422	昆 仑 万 维	20 21 年 11 月 09 日	734,500. 00	32,500.0 0	28	3. 5	1,941. 24		
华泰 证券	2021110900 014424	万 孚 生 物	20 21 年 11 月 09 日	369,516. 00	10,600.0 0	28	3. 5	976.6 1		
华泰 证券	2021110900 014426	晶 晨 股 份	20 21 年 11 月 09 日	1,108,60 0.00	10,000.0 0	28	3. 5	2,929. 96		
华泰 证券	2021110900 014428	睿 创 微 纳	20 21 年 11 月 09 日	706,200. 00	10,000.0 0	28	3. 5	1,866. 44		
华泰	2021110900 014430	微 芯	20 21 年 11 月 09 日	359,600. 00	10,000.0 0	28	3. 5	950.4 0		

证 券		生 物	年 11 月 09 日							
华 泰 证 券	2021110900 014432	网 宿 科 技	20 21 年 11 月 09 日	444,809. 00	77,900.0 0	28	3. 5	1,175. 60		
华 泰 证 券	2021110900 014434	三 聚 环 保	20 21 年 11 月 09 日	360,936. 00	55,700.0 0	28	3. 5	953.9 3		
华 泰 证 券	2021110900 014436	长 盈 精 密	20 21 年 11 月 09 日	444,600. 00	28,500.0 0	28	3. 5	1,175. 05		
华 泰 证 券	2021110900 014438	红 日 药 业	20 21 年 11 月 09 日	295,596. 00	71,400.0 0	28	3. 5	781.2 4		
华 泰 证 券	2021110900 014440	欣 旺 达	20 21 年 11 月 09 日	2,164,89 8.00	43,700.0 0	28	3. 5	5,721. 68		
华 泰 证 券	2021110900 016994	蓝 色 光 标	20 21 年 11 月 11 日	472,420. 00	79,000.0 0	28	3. 5	1,248. 58		

			月 09 日							
华泰 证券	2021110900 016996	光 威 复 材	20 21 年 11 月 09 日	943,779. 00	12,300.0 0	28	3. 5	2,494. 35		
华泰 证券	2021110900 016998	东 方 国 信	20 21 年 11 月 09 日	303,680. 00	32,000.0 0	28	3. 5	802.6 1		
华泰 证券	2021110900 017000	国 瓷 材 料	20 21 年 11 月 09 日	1,458,66 6.00	31,800.0 0	28	3. 5	3,855. 16		
华泰 证券	2021110900 017002	虹 软 科 技	20 21 年 11 月 09 日	399,000. 00	10,000.0 0	28	3. 5	1,054. 53		
华泰 证券	2021111000 015865	安 科 生 物	20 21 年 11 月 10 日	292,296. 00	22,800.0 0	14	3. 5	386.2 6		
华泰 证券	2021111000 015867	东 方 国 信	20 21 年 11 月 10 日	154,721. 00	16,100.0 0	14	3. 5	204.4 6		

			日							
华泰 证券	2021111000 015869	汤臣 倍健	20 21 年 11 月 10 日	392,587. 00	16,900.0 0	14	3. 5	518.7 9		
华泰 证券	2021111000 015871	华峰 超纤	20 21 年 11 月 10 日	119,070. 00	24,500.0 0	14	3. 5	157.3 5		
华泰 证券	2021111000 015873	华宇 软件	20 21 年 11 月 10 日	191,730. 00	16,500.0 0	14	3. 5	253.3 6		
华泰 证券	2021111000 015875	掌趣 科技	20 21 年 11 月 10 日	238,380. 00	54,800.0 0	14	3. 5	315.0 1		
华泰 证券	2021111000 015877	神州 泰岳	20 21 年 11 月 10 日	236,340. 00	39,000.0 0	14	3. 5	312.3 2		
华泰 证券	2021111000 015879	欣 旺 达	20 21 年 11 月 10 日	1,166,61 3.00	21,900.0 0	14	3. 5	1,541. 64		

华泰 证券	2021111000 015881	顺 网 科 技	20 21 年 11 月 10 日	157,000. 00	10,000.0 0	14	3. 5	207.4 7		
华泰 证券	2021111000 015883	万 达 信 息	20 21 年 11 月 10 日	269,748. 00	23,600.0 0	14	3. 5	356.4 6		
华泰 证券	2021111000 015885	机 器 人	20 21 年 11 月 10 日	242,544. 00	24,800.0 0	14	3. 5	320.5 1		
华泰 证券	2021111000 015887	网 宿 科 技	20 21 年 11 月 10 日	226,200. 00	39,000.0 0	14	3. 5	298.9 2		
华泰 证券	2021111000 015889	长 信 科 技	20 21 年 11 月 10 日	610,976. 00	48,800.0 0	14	3. 5	807.3 8		
华泰 证券	2021111000 015891	晶 盛 机 电	20 21 年 11 月 10 日	1,019,90 4.00	12,800.0 0	14	3. 5	1,347. 77		
华泰	2021111000 015893	碧	20 21 年 11 月 21 日	311,080. 00	44,000.0 0	14	3. 5	411.0 8		

证 券		水 源	年 11 月 10 日							
华 泰 证 券	2021111000 015895	光 线 传 媒	20 21 年 11 月 10 日	230,840. 00	23,200.0 0	14	3. 5	305.0 5		
华 泰 证 券	2021111000 015897	中 际 旭 创	20 21 年 11 月 10 日	393,240. 00	11,300.0 0	14	3. 5	519.6 5		
华 泰 证 券	2021111000 015899	光 环 新 网	20 21 年 11 月 10 日	299,600. 00	21,400.0 0	14	3. 5	395.9 1		
华 泰 证 券	2021111000 015901	红 日 药 业	20 21 年 11 月 10 日	148,869. 00	35,700.0 0	14	3. 5	196.7 3		
华 泰 证 券	2021111000 015903	捷 成 股 份	20 21 年 11 月 10 日	200,410. 00	40,900.0 0	14	3. 5	264.8 4		
华 泰 证 券	2021111000 015905	三 聚 环 保	20 21 年 11 月 11	188,883. 00	27,900.0 0	14	3. 5	249.6 0		

			月 10 日							
华泰 证券	2021111000 015907	特 锐 德	20 21 年 11 月 10 日	362,080. 00	12,400.0 0	14	3. 5	478.4 8		
华泰 证券	2021111000 015909	豆 神 教 育	20 21 年 11 月 10 日	53,406.0 0	13,800.0 0	14	3. 5	70.57		
华泰 证券	2021111000 015911	蓝 色 光 标	20 21 年 11 月 10 日	241,956. 00	39,600.0 0	14	3. 5	319.7 4		
华泰 证券	2021111000 015913	华 策 影 视	20 21 年 11 月 10 日	128,482. 00	22,700.0 0	14	3. 5	169.7 8		
华泰 证券	2021111000 015915	利 亚 德	20 21 年 11 月 10 日	410,868. 00	40,400.0 0	14	3. 5	542.9 5		
华泰 证券	2021111000 015917	国 瓷 材 料	20 21 年 11 月 10 日	717,249. 00	15,900.0 0	14	3. 5	947.8 2		

			日							
华泰 证券	2021111000 015919	昆 仑 万 维	20 21 年 11 月 10 日	382,561. 00	16,300.0 0	14	3. 5	505.5 4		
华泰 证券	2021111000 015969	易 华 录	20 21 年 11 月 10 日	323,024. 00	10,400.0 0	14	3. 5	426.8 7		
华泰 证券	2021111000 015971	开 山 股 份	20 21 年 11 月 10 日	189,000. 00	10,800.0 0	14	3. 5	249.7 6		
华泰 证券	2021111000 015973	万 孚 生 物	20 21 年 11 月 10 日	363,281. 00	10,300.0 0	14	3. 5	480.0 6		
华泰 证券	2021111000 017975	长 盈 精 密	20 21 年 11 月 10 日	224,796. 00	14,300.0 0	14	3. 5	297.0 6		
华泰 证券	2021111000 017977	新 宙 邦	20 21 年 11 月 10 日	1,443,00 0.00	11,100.0 0	14	3. 5	1,906. 88		

华泰 证券 券	2021111000 018329	普 利 制 药	20 21 年 11 月 10 日	530,400. 00	10,200.0 0	14	3. 5	700.9 1		
华泰 证券 券	2021111000 018325	豆 神 教 育	20 21 年 11 月 10 日	53,406.0 0	13,800.0 0	14	3. 5	70.57		
华泰 证券 券	2021111000 018327	特 锐 德	20 21 年 11 月 10 日	362,080. 00	12,400.0 0	14	3. 5	478.4 8		
华泰 证券 券	2021111000 018329	安 科 生 物	20 21 年 11 月 10 日	292,296. 00	22,800.0 0	14	3. 5	386.2 6		
华泰 证券 券	2021111000 018331	蓝 色 光 标	20 21 年 11 月 10 日	241,956. 00	39,600.0 0	14	3. 5	319.7 4		
华泰 证券 券	2021111000 018333	东 方 国 信	20 21 年 11 月 10 日	154,721. 00	16,100.0 0	14	3. 5	204.4 6		
华泰 证券 券	2021111000 018335	华 宇	20 21 年 11 月 21 日	191,730. 00	16,500.0 0	14	3. 5	253.3 6		

证 券		软 件	年 11 月 10 日							
华 泰 证 券	2021111000 018337	掌 趣 科 技	20 21 年 11 月 10 日	238,380. 00	54,800.0 0	14	3. 5	315.0 1		
华 泰 证 券	2021111000 018339	顺 网 科 技	20 21 年 11 月 10 日	157,000. 00	10,000.0 0	14	3. 5	207.4 7		
华 泰 证 券	2021111000 018341	欣 旺 达	20 21 年 11 月 10 日	1,166,61 3.00	21,900.0 0	14	3. 5	1,541. 64		
华 泰 证 券	2021111000 018343	机 器 人	20 21 年 11 月 10 日	242,544. 00	24,800.0 0	14	3. 5	320.5 1		
华 泰 证 券	2021111000 018345	长 信 科 技	20 21 年 11 月 10 日	610,976. 00	48,800.0 0	14	3. 5	807.3 8		
华 泰 证 券	2021111000 018347	三 聚 环 保	20 21 年 11 月 11 日	188,883. 00	27,900.0 0	14	3. 5	249.6 0		

			月 10 日							
华泰 证券	2021111000 018349	万 达 信 息	20 21 年 11 月 10 日	269,748. 00	23,600.0 0	14	3. 5	356.4 6		
华泰 证券	2021111000 018351	晶 盛 机 电	20 21 年 11 月 10 日	1,019,90 4.00	12,800.0 0	14	3. 5	1,347. 77		
华泰 证券	2021111000 018353	光 线 传 媒	20 21 年 11 月 10 日	230,840. 00	23,200.0 0	14	3. 5	305.0 5		
华泰 证券	2021111000 018355	国 瓷 材 料	20 21 年 11 月 10 日	717,249. 00	15,900.0 0	14	3. 5	947.8 2		
华泰 证券	2021111000 018357	中 际 旭 创	20 21 年 11 月 10 日	393,240. 00	11,300.0 0	14	3. 5	519.6 5		
华泰 证券	2021111000 018359	光 环 新 网	20 21 年 11 月 10 日	299,600. 00	21,400.0 0	14	3. 5	395.9 1		

			日							
华泰 证券	2021111000 018361	昆仑 万维	20 21 年 11 月 10 日	382,561. 00	16,300.0 0	14	3. 5	505.5 4		
华泰 证券	2021111000 018363	捷成 股份	20 21 年 11 月 10 日	200,410. 00	40,900.0 0	14	3. 5	264.8 4		
华泰 证券	2021111000 018365	红日 药业	20 21 年 11 月 10 日	148,869. 00	35,700.0 0	14	3. 5	196.7 3		
华泰 证券	2021111000 018367	汤臣 倍健	20 21 年 11 月 10 日	392,587. 00	16,900.0 0	14	3. 5	518.7 9		
华泰 证券	2021111000 018369	华峰 超纤	20 21 年 11 月 10 日	119,070. 00	24,500.0 0	14	3. 5	157.3 5		
华泰 证券	2021111000 018371	网宿 科技	20 21 年 11 月 10 日	226,200. 00	39,000.0 0	14	3. 5	298.9 2		

华泰 证券 券	2021111000 018373	碧 水 源	20 21 年 11 月 10 日	311,080. 00	44,000.0 0	14	3. 5	411.0 8		
华泰 证券 券	2021111000 018375	长 盈 精 密	20 21 年 11 月 10 日	224,796. 00	14,300.0 0	14	3. 5	297.0 6		
华泰 证券 券	2021111000 018377	利 亚 德	20 21 年 11 月 10 日	410,868. 00	40,400.0 0	14	3. 5	542.9 5		
华泰 证券 券	2021111000 018379	华 策 影 视	20 21 年 11 月 10 日	128,482. 00	22,700.0 0	14	3. 5	169.7 8		
华泰 证券 券	2021111000 018381	神 州 泰 岳	20 21 年 11 月 10 日	236,340. 00	39,000.0 0	14	3. 5	312.3 2		
兴 业 证 券	2021111000 019625	蓝 色 光 标	20 21 年 11 月 10 日	241,345. 00	39,500.0 0	14	3. 2	291.5 9		
兴 业	2021111000 019627	国 瓷	20 21	717,249. 00	15,900.0 0	14	3. 2	866.5 8		

证 券		材 料	年 11 月 10 日							
兴 业 证 券	2021111000 019629	晶 盛 机 电	20 21 年 11 月 10 日	1,011,93 6.00	12,700.0 0	14	3. 2	1,222. 62		
兴 业 证 券	2021111000 019631	中 际 旭 创	20 21 年 11 月 10 日	393,240. 00	11,300.0 0	14	3. 2	475.1 1		
兴 业 证 券	2021111000 019633	昆 仑 万 维	20 21 年 11 月 10 日	380,214. 00	16,200.0 0	14	3. 2	459.3 7		
兴 业 证 券	2021111000 019635	长 信 科 技	20 21 年 11 月 10 日	608,472. 00	48,600.0 0	14	3. 2	735.1 5		
兴 业 证 券	2021111000 019637	光 线 传 媒	20 21 年 11 月 10 日	231,835. 00	23,300.0 0	14	3. 2	280.1 0		
兴 业 证 券	2021111000 019639	睿 创 微 纳	20 21 年 11 月 11	706,700. 00	10,000.0 0	14	3. 2	853.8 3		

			月 10 日							
兴 业 证 券	2021111000 019641	光 环 新 网	20 21 年 11 月 10 日	299,600. 00	21,400.0 0	14	3. 2	361.9 8		
兴 业 证 券	2021111000 019643	掌 趣 科 技	20 21 年 11 月 10 日	237,075. 00	54,500.0 0	14	3. 2	286.4 3		
兴 业 证 券	2021111000 019645	捷 成 股 份	20 21 年 11 月 10 日	199,920. 00	40,800.0 0	14	3. 2	241.5 4		
兴 业 证 券	2021111000 019647	利 亚 德	20 21 年 11 月 10 日	409,851. 00	40,300.0 0	14	3. 2	495.1 8		
兴 业 证 券	2021111000 019649	汤 臣 倍 健	20 21 年 11 月 10 日	390,264. 00	16,800.0 0	14	3. 2	471.5 2		
兴 业 证 券	2021111000 019651	华 峰 超 纤	20 21 年 11 月 10 日	119,070. 00	24,500.0 0	14	3. 2	143.8 6		

			日						
兴 业 证 券	2021111000 019653	迪 安 诊 断	20 21 年 11 月 10 日	555,216. 00	17,200.0 0	14	3. 2	670.8 1	
兴 业 证 券	2021111000 019655	机 器 人	20 21 年 11 月 10 日	241,566. 00	24,700.0 0	14	3. 2	291.8 6	
兴 业 证 券	2021111000 019657	万 达 信 息	20 21 年 11 月 10 日	268,605. 00	23,500.0 0	14	3. 2	324.5 3	
兴 业 证 券	2021111000 019659	东 方 国 信	20 21 年 11 月 10 日	153,760. 00	16,000.0 0	14	3. 2	185.7 7	
兴 业 证 券	2021111000 019661	网 宿 科 技	20 21 年 11 月 10 日	225,620. 00	38,900.0 0	14	3. 2	272.5 9	
兴 业 证 券	2021111000 019663	红 日 药 业	20 21 年 11 月 10 日	148,869. 00	35,700.0 0	14	3. 2	179.8 6	

兴 业 证 券	2021111000 019665	碧 水 源	20 21 年 11 月 10 日	309,666. 00	43,800.0 0	14	3. 2	374.1 4		
兴 业 证 券	2021111000 019667	三 聚 环 保	20 21 年 11 月 10 日	188,206. 00	27,800.0 0	14	3. 2	227.3 9		
兴 业 证 券	2021111000 019669	新 宙 邦	20 21 年 11 月 10 日	1,482,00 0.00	11,400.0 0	14	3. 2	1,790. 55		
兴 业 证 券	2021111000 019671	豆 神 教 育	20 21 年 11 月 10 日	53,406.0 0	13,800.0 0	14	3. 2	64.53		
兴 业 证 券	2021111000 019673	特 锐 德	20 21 年 11 月 10 日	359,160. 00	12,300.0 0	14	3. 2	433.9 4		
兴 业 证 券	2021111000 019675	虹 软 科 技	20 21 年 11 月 10 日	414,700. 00	10,000.0 0	14	3. 2	501.0 4		
兴 业	2021111000 019677	长 盈	20 21	223,224. 00	14,200.0 0	14	3. 2	269.7 0		

证 券		精 密	年 11 月 10 日							
兴 业 证 券	2021111000 019679	安 科 生 物	20 21 年 11 月 10 日	291,014. 00	22,700.0 0	14	3. 2	351.6 0		
兴 业 证 券	2021111000 019681	华 宇 软 件	20 21 年 11 月 10 日	190,568. 00	16,400.0 0	14	3. 2	230.2 4		
兴 业 证 券	2021111000 019683	华 策 影 视	20 21 年 11 月 10 日	127,350. 00	22,500.0 0	14	3. 2	153.8 6		
兴 业 证 券	2021111000 019685	开 山 股 份	20 21 年 11 月 10 日	274,750. 00	15,700.0 0	14	3. 2	331.9 5		
兴 业 证 券	2021111000 019687	神 州 泰 岳	20 21 年 11 月 10 日	235,128. 00	38,800.0 0	14	3. 2	284.0 8		
兴 业 证 券	2021111000 019689	易 华	20 21 年 11 月 11	490,748. 00	15,800.0 0	14	3. 2	592.9 2		

		录	月							
			10							
			日							
兴		欣	20							
业		旺	21							
证			年							
券	2021111000	达	11							
	019691		月							
			10	1,161,28	21,800.0		3.	1,403.		
			日	6.00	0	14	2	06		
兴		北	20							
业		京	21							
证		君	年							
券	2021111000	正	11							
	019693		月							
			10	1,465,00	10,000.0		3.	1,770.		
			日	0.00	0	14	2	01		
兴		顺	20							
业		网	21							
证		科	年							
券	2021111000	技	11							
	019695		月							
			10	303,010.	19,300.0		3.	366.1		
			日	00	0	14	2	0		
华		迪	20							
泰		安	21							
证		诊	年							
券	2021111000	断	11							
	019969		月							
			10	568,128.	17,600.0		3.	750.7		
			日	00	0	14	5	6		
华		迈	20							
泰		克	21							
证		生	年							
券	2021111000	物	11							
	019971		月							
			10	320,992.	11,200.0		3.	424.1		
			日	00	0	14	5	8		
华		我	20							
泰		武	21							
证		生	年							
券	2021111000	物	11							
	019973		月							
			10	922,420.	17,000.0		3.	1,218.		
				00	0	14	5	95		

			日							
华泰 证券	2021111000 019975	光威 复材	20 21 年 11 月 10 日	1,264,60 4.00	16,400.0 0	14	3. 5	1,671. 13		
华泰 证券	2021111900 035887	道通 科技	20 21 年 11 月 19 日	708,700. 00	10,000.0 0	14	3. 5	936.5 2		
华泰 证券	2021111900 035889	三聚 环保	20 21 年 11 月 19 日	406,610. 00	55,700.0 0	14	3. 5	537.3 2		
华泰 证券	2021111900 035891	机 器 人	20 21 年 11 月 19 日	496,964. 00	49,400.0 0	14	3. 5	656.7 2		
华泰 证券	2021111900 035893	碧 水 源	20 21 年 11 月 19 日	620,039. 00	87,700.0 0	14	3. 5	819.3 6		
华泰 证券	2021111900 035895	掌 趣 科 技	20 21 年 11 月 19 日	466,948. 00	109,100. 00	14	3. 5	617.0 6		

华泰 证券	2021111900 035897	卫 宁 健 康	20 21 年 11 月 19 日	1,012,79 2.00	67,700.0 0	14	3. 5	1,338. 37		
华泰 证券	2021111900 035899	欣 旺 达	20 21 年 11 月 19 日	2,233,50 7.00	43,700.0 0	14	3. 5	2,951. 51		
华泰 证券	2021111900 035901	顺 网 科 技	20 21 年 11 月 19 日	301,080. 00	19,300.0 0	14	3. 5	397.8 7		
华泰 证券	2021111900 035903	光 威 复 材	20 21 年 11 月 19 日	999,990. 00	12,300.0 0	14	3. 5	1,321. 45		
华泰 证券	2021111900 035905	晶 晨 股 份	20 21 年 11 月 19 日	1,213,00 0.00	10,000.0 0	14	3. 5	1,602. 94		
华泰 证券	2021111900 035907	寒 锐 钴 业	20 21 年 11 月 19 日	793,700. 00	10,000.0 0	14	3. 5	1,048. 85		
华泰	2021111900 035909	普 利	20 21 年 11 月 21 日	569,400. 00	10,400.0 0	14	3. 5	752.4 4		

证 券		制 药	年 11 月 19 日						
华 泰 证 券	2021111900 035911	新 宙 邦	20 21 年 11 月 19 日	1,399,23 6.00	11,400.0 0	14	3. 5	1,849. 04	
华 泰 证 券	2021111900 035913	红 日 药 业	20 21 年 11 月 19 日	298,452. 00	71,400.0 0	14	3. 5	394.3 9	
华 泰 证 券	2021111900 035915	捷 成 股 份	20 21 年 11 月 19 日	415,036. 00	81,700.0 0	14	3. 5	548.4 6	
华 泰 证 券	2021111900 035917	光 威 复 材	20 21 年 11 月 19 日	999,990. 00	12,300.0 0	14	3. 5	1,321. 45	
华 泰 证 券	2021111900 035919	特 锐 德	20 21 年 11 月 19 日	743,470. 00	24,700.0 0	14	3. 5	982.4 7	
华 泰 证 券	2021111900 035921	豆 神 教 育	20 21 年 11 月 19 日	108,307. 00	27,700.0 0	14	3. 5	143.1 2	

			月 19 日						
华泰 证券	2021111900 035923	睿创 微纳	20 21 年 11 月 19 日	770,000. 00	10,000.0 0	14	3. 5	1,017. 53	
华泰 证券	2021111900 035925	虹软 科技	20 21 年 11 月 19 日	458,700. 00	10,000.0 0	14	3. 5	606.1 6	
华泰 证券	2021111900 035927	道通 科技	20 21 年 11 月 19 日	708,700. 00	10,000.0 0	14	3. 5	936.5 2	
华泰 证券	2021111900 035929	微芯 生物	20 21 年 11 月 19 日	372,500. 00	10,000.0 0	14	3. 5	492.2 5	
华泰 证券	2021111900 035931	晶晨 股份	20 21 年 11 月 19 日	1,213,00 0.00	10,000.0 0	14	3. 5	1,602. 94	
华泰 证券	2021111900 035933	长盈 精密	20 21 年 11 月 19 日	487,065. 00	28,500.0 0	14	3. 5	643.6 4	

			日						
华泰 证券	2021111900 035935	安科 生物	20 21 年 11 月 19 日	573,755. 00	45,500.0 0	14	3. 5	758.2 0	
华泰 证券	2021111900 035937	蓝色 光标	20 21 年 11 月 19 日	543,520. 00	79,000.0 0	14	3. 5	718.2 4	
华泰 证券	2021111900 035939	华策 影视	20 21 年 11 月 19 日	267,894. 00	45,100.0 0	14	3. 5	354.0 1	
华泰 证券	2021111900 035941	利 亚 德	20 21 年 11 月 19 日	838,240. 00	80,600.0 0	14	3. 5	1,107. 71	
华泰 证券	2021111900 035943	华 宇 软 件	20 21 年 11 月 19 日	379,496. 00	32,800.0 0	14	3. 5	501.4 9	
华泰 证券	2021111900 035945	掌 趣 科 技	20 21 年 11 月 19 日	466,948. 00	109,100. 00	14	3. 5	617.0 6	

华泰 证券	2021111900 035947	易 华 录	20 21 年 11 月 19 日	527,404. 00	15,800.0 0	14	3. 5	696.9 5		
华泰 证券	2021111900 035949	神 州 泰 岳	20 21 年 11 月 19 日	460,168. 00	77,600.0 0	14	3. 5	608.1 0		
华泰 证券	2021111900 035951	欣 旺 达	20 21 年 11 月 19 日	2,233,50 7.00	43,700.0 0	14	3. 5	2,951. 51		
华泰 证券	2021111900 035953	顺 网 科 技	20 21 年 11 月 19 日	301,080. 00	19,300.0 0	14	3. 5	397.8 7		
华泰 证券	2021111900 035955	北 京 君 正	20 21 年 11 月 19 日	1,319,00 0.00	10,000.0 0	14	3. 5	1,743. 02		
华泰 证券	2021111900 035957	长 信 科 技	20 21 年 11 月 19 日	1,210,14 0.00	97,200.0 0	14	3. 5	1,599. 16		
华泰	2021111900 035959	光 线	20 21 年 11 月 21 日	467,864. 00	46,600.0 0	14	3. 5	618.2 7		

证 券		传 媒	年 11 月 19 日						
华 泰 证 券	2021111900 035961	国 瓷 材 料	20 21 年 11 月 19 日	1,412,23 8.00	31,800.0 0	14	3. 5	1,866. 23	
华 泰 证 券	2021111900 035963	昆 仑 万 维	20 21 年 11 月 19 日	740,675. 00	32,500.0 0	14	3. 5	978.7 8	
华 泰 证 券	2021111900 035965	我 武 生 物	20 21 年 11 月 19 日	583,440. 00	10,400.0 0	14	3. 5	771.0 0	
华 泰 证 券	2021111900 035967	万 达 信 息	20 21 年 11 月 19 日	546,360. 00	47,100.0 0	14	3. 5	722.0 0	
华 泰 证 券	2021111900 035969	光 环 新 网	20 21 年 11 月 19 日	627,020. 00	42,800.0 0	14	3. 5	828.5 9	
华 泰 证 券	2021111900 035971	中 际 旭 创	20 21 年 11 月 19 日	763,880. 00	22,600.0 0	14	3. 5	1,009. 44	

			月 19 日						
华泰 证券	2021111900 035973	三 聚 环 保	20 21 年 11 月 19 日	406,610. 00	55,700.0 0	14	3. 5	537.3 2	
华泰 证券	2021111900 035975	迪 安 诊 断	20 21 年 11 月 19 日	564,160. 00	17,200.0 0	14	3. 5	745.5 2	
华泰 证券	2021111900 035977	汤 臣 倍 健	20 21 年 11 月 19 日	816,888. 00	33,700.0 0	14	3. 5	1,079. 49	
华泰 证券	2021111900 035979	华 峰 超 纤	20 21 年 11 月 19 日	241,570. 00	49,000.0 0	14	3. 5	319.2 3	
华泰 证券	2021111900 035981	东 方 国 信	20 21 年 11 月 19 日	346,880. 00	32,000.0 0	14	3. 5	458.3 9	
华泰 证券	2021111900 035983	卫 宁 健 康	20 21 年 11 月 19 日	1,012,79 2.00	67,700.0 0	14	3. 5	1,338. 37	

			日						
华泰 证券	2021111900 035985	开 山 股 份	20 21 年 11 月 19 日	261,248. 00	15,700.0 0	14	3. 5	345.2 3	
华泰 证券	2021111900 035987	晶 盛 机 电	20 21 年 11 月 19 日	1,837,02 0.00	25,500.0 0	14	3. 5	2,427. 56	
华泰 证券	2021111900 035989	万 孚 生 物	20 21 年 11 月 19 日	375,028. 00	10,600.0 0	14	3. 5	495.5 9	
华泰 证券	2021111900 035991	迈 克 生 物	20 21 年 11 月 19 日	450,430. 00	15,500.0 0	14	3. 5	595.2 3	
华泰 证券	2021111900 035997	新 宙 邦	20 21 年 11 月 19 日	1,399,23 6.00	11,400.0 0	14	3. 5	1,849. 04	
华泰 证券	2021111900 035999	红 日 药 业	20 21 年 11 月 19 日	298,452. 00	71,400.0 0	14	3. 5	394.3 9	

华泰 证券	2021111900 036001	捷成 股份	20 21 年 11 月 19 日	415,036. 00	81,700.0 0	14	3. 5	548.4 6		
华泰 证券	2021111900 036003	豆神 教育	20 21 年 11 月 19 日	108,307. 00	27,700.0 0	14	3. 5	143.1 2		
华泰 证券	2021111900 036005	安科 生物	20 21 年 11 月 19 日	573,755. 00	45,500.0 0	14	3. 5	758.2 0		
华泰 证券	2021111900 036007	长盈 精密	20 21 年 11 月 19 日	487,065. 00	28,500.0 0	14	3. 5	643.6 4		
华泰 证券	2021111900 036009	华宇 软件	20 21 年 11 月 19 日	379,496. 00	32,800.0 0	14	3. 5	501.4 9		
华泰 证券	2021111900 036011	华策 影视	20 21 年 11 月 19 日	267,894. 00	45,100.0 0	14	3. 5	354.0 1		
华泰	2021111900 036013	易	20 21 年 11 月 21 日	527,404. 00	15,800.0 0	14	3. 5	696.9 5		

证 券		华 录	年 11 月 19 日							
华 泰 证 券	2021111900 037035	掌 趣 科 技	20 21 年 11 月 19 日	466,948. 00	109,100. 00	14	3. 5	617.0 6		
华 泰 证 券	2021111900 037037	卫 宁 健 康	20 21 年 11 月 19 日	1,012,79 2.00	67,700.0 0	14	3. 5	1,338. 37		
华 泰 证 券	2021111900 037039	神 州 泰 岳	20 21 年 11 月 19 日	460,168. 00	77,600.0 0	14	3. 5	608.1 0		
华 泰 证 券	2021111900 037041	光 环 新 网	20 21 年 11 月 19 日	627,020. 00	42,800.0 0	14	3. 5	828.5 9		
华 泰 证 券	2021111900 037043	国 瓷 材 料	20 21 年 11 月 19 日	1,412,23 8.00	31,800.0 0	14	3. 5	1,866. 23		
华 泰 证 券	2021111900 037045	中 际 旭 创	20 21 年 11 月 19 日	763,880. 00	22,600.0 0	14	3. 5	1,009. 44		

			月 19 日						
华泰 证券	2021111900 037047	东方 国信	20 21 年 11 月 19 日	346,880. 00	32,000.0 0	14	3. 5	458.3 9	
华泰 证券	2021111900 037049	我武 生物	20 21 年 11 月 19 日	583,440. 00	10,400.0 0	14	3. 5	771.0 0	
华泰 证券	2021111900 037051	昆仑 万维	20 21 年 11 月 19 日	740,675. 00	32,500.0 0	14	3. 5	978.7 8	
华泰 证券	2021111900 037053	迪安 诊断	20 21 年 11 月 19 日	564,160. 00	17,200.0 0	14	3. 5	745.5 2	
华泰 证券	2021111900 037055	汤臣 倍健	20 21 年 11 月 19 日	816,888. 00	33,700.0 0	14	3. 5	1,079. 49	
华泰 证券	2021111900 037057	迈克 生物	20 21 年 11 月 19 日	450,430. 00	15,500.0 0	14	3. 5	595.2 3	

			日							
华泰 证券	2021111900 037059	寒 锐 钻 业	20 21 年 11 月 19 日	793,700. 00	10,000.0 0	14	3. 5	1,048. 85		
华泰 证券	2021111900 037061	普 利 制 药	20 21 年 11 月 19 日	569,400. 00	10,400.0 0	14	3. 5	752.4 4		
华泰 证券	2021111900 037063	光 威 复 材	20 21 年 11 月 19 日	999,990. 00	12,300.0 0	14	3. 5	1,321. 45		
华泰 证券	2021111900 037065	万 达 信 息	20 21 年 11 月 19 日	546,360. 00	47,100.0 0	14	3. 5	722.0 0		
华泰 证券	2021111900 037067	三 聚 环 保	20 21 年 11 月 19 日	406,610. 00	55,700.0 0	14	3. 5	537.3 2		
华泰 证券	2021111900 037069	碧 水 源	20 21 年 11 月 19 日	620,039. 00	87,700.0 0	14	3. 5	819.3 6		

华泰 证券	2021111900 037071	微 芯 生 物	20 21 年 11 月 19 日	372,500. 00	10,000.0 0	14	3. 5	492.2 5		
华泰 证券	2021111900 037073	晶 晨 股 份	20 21 年 11 月 19 日	1,213,00 0.00	10,000.0 0	14	3. 5	1,602. 94		
华泰 证券	2021111900 037075	虹 软 科 技	20 21 年 11 月 19 日	458,700. 00	10,000.0 0	14	3. 5	606.1 6		
华泰 证券	2021111900 037077	道 通 科 技	20 21 年 11 月 19 日	708,700. 00	10,000.0 0	14	3. 5	936.5 2		
华泰 证券	2021111900 037079	蓝 色 光 标	20 21 年 11 月 19 日	543,520. 00	79,000.0 0	14	3. 5	718.2 4		
华泰 证券	2021111900 037081	开 山 股 份	20 21 年 11 月 19 日	261,248. 00	15,700.0 0	14	3. 5	345.2 3		
华泰	2021111900 037083	利	20 21	838,240. 00	80,600.0 0	14	3. 5	1,107. 71		

证 券		亚 德	年 11 月 19 日							
华 泰 证 券	2021111900 037085	长 信 科 技	20 21 年 11 月 19 日	1,210,14 0.00	97,200.0 0	14	3. 5	1,599. 16		
华 泰 证 券	2021111900 037087	晶 盛 机 电	20 21 年 11 月 19 日	1,837,02 0.00	25,500.0 0	14	3. 5	2,427. 56		
华 泰 证 券	2021111900 037089	欣 旺 达	20 21 年 11 月 19 日	2,233,50 7.00	43,700.0 0	14	3. 5	2,951. 51		
华 泰 证 券	2021111900 037091	光 线 传 媒	20 21 年 11 月 19 日	467,864. 00	46,600.0 0	14	3. 5	618.2 7		
华 泰 证 券	2021111900 037093	万 孚 生 物	20 21 年 11 月 19 日	375,028. 00	10,600.0 0	14	3. 5	495.5 9		
华 泰 证 券	2021111900 037095	华 峰 超 纤	20 21 年 11 月 19 日	241,570. 00	49,000.0 0	14	3. 5	319.2 3		

			月 19 日							
华泰 证券	2021111900 037097	睿 创 微 纳	20 21 年 11 月 19 日	770,000. 00	10,000.0 0	14	3. 5	1,017. 53		
华泰 证券	2021111900 037099	机 器 人	20 21 年 11 月 19 日	496,964. 00	49,400.0 0	14	3. 5	656.7 2		
华泰 证券	2021111900 037101	网 宿 科 技	20 21 年 11 月 19 日	493,107. 00	77,900.0 0	14	3. 5	651.6 2		
华泰 证券	2021111900 037105	新 宙 邦	20 21 年 11 月 19 日	1,362,41 4.00	11,100.0 0	14	3. 5	1,800. 39		
华泰 证券	2021111900 037107	易 华 录	20 21 年 11 月 19 日	347,152. 00	10,400.0 0	14	3. 5	458.7 5		
华泰 证券	2021111900 037109	开 山 股 份	20 21 年 11 月 19 日	179,712. 00	10,800.0 0	14	3. 5	237.4 8		

			日						
华泰 证券	2021111900 037111	我 武 生 物	20 21 年 11 月 19 日	953,700. 00	17,000.0 0	14	3. 5	1,260. 28	
华泰 证券	2021111900 037113	迈 克 生 物	20 21 年 11 月 19 日	325,472. 00	11,200.0 0	14	3. 5	430.1 0	
华泰 证券	2021111900 037115	迪 安 诊 断	20 21 年 11 月 19 日	577,280. 00	17,600.0 0	14	3. 5	762.8 6	
华泰 证券	2021111900 037117	万 孚 生 物	20 21 年 11 月 19 日	364,414. 00	10,300.0 0	14	3. 5	481.5 6	
华泰 证券	2021111900 037119	普 利 制 药	20 21 年 11 月 19 日	558,450. 00	10,200.0 0	14	3. 5	737.9 7	
华泰 证券	2021111900 037121	机 器 人	20 21 年 11 月 19 日	496,964. 00	49,400.0 0	14	3. 5	656.7 2	

华泰 证券 券	2021111900 037123	网 宿 科 技	20 21 年 11 月 19 日	493,107. 00	77,900.0 0	14	3. 5	651.6 2		
华泰 证券 券	2021111900 037125	迈 克 生 物	20 21 年 11 月 19 日	450,430. 00	15,500.0 0	14	3. 5	595.2 3		
华泰 证券 券	2021111900 037127	景 嘉 微	20 21 年 11 月 19 日	1,949,10 0.00	10,000.0 0	14	3. 5	2,575. 67		
华泰 证券 券	2021111900 037129	寒 锐 钻 业	20 21 年 11 月 19 日	793,700. 00	10,000.0 0	14	3. 5	1,048. 85		
华泰 证券 券	2021111900 037131	普 利 制 药	20 21 年 11 月 19 日	569,400. 00	10,400.0 0	14	3. 5	752.4 4		
华泰 证券 券	2021111900 037133	新 宙 邦	20 21 年 11 月 19 日	1,399,23 6.00	11,400.0 0	14	3. 5	1,849. 04		
华泰	2021111900 037135	红 日	20 21 年 11 月 19 日	298,452. 00	71,400.0 0	14	3. 5	394.3 9		

证 券		药 业	年 11 月 19 日							
华 泰 证 券	2021111900 037137	捷 成 股 份	20 21 年 11 月 19 日	415,036. 00	81,700.0 0	14	3. 5	548.4 6		
华 泰 证 券	2021111900 037139	光 威 复 材	20 21 年 11 月 19 日	999,990. 00	12,300.0 0	14	3. 5	1,321. 45		
华 泰 证 券	2021111900 037141	特 锐 德	20 21 年 11 月 19 日	743,470. 00	24,700.0 0	14	3. 5	982.4 7		
华 泰 证 券	2021111900 037143	豆 神 教 育	20 21 年 11 月 19 日	108,307. 00	27,700.0 0	14	3. 5	143.1 2		
华 泰 证 券	2021111900 037145	睿 创 微 纳	20 21 年 11 月 19 日	770,000. 00	10,000.0 0	14	3. 5	1,017. 53		
华 泰 证 券	2021111900 037147	微 芯 生 物	20 21 年 11 月 19 日	372,500. 00	10,000.0 0	14	3. 5	492.2 5		

			月 19 日						
华泰 证券	2021111900 037149	晶 晨 股 份	20 21 年 11 月 19 日	1,213,00 0.00	10,000.0 0	14	3. 5	1,602. 94	
华泰 证券	2021111900 037151	虹 软 科 技	20 21 年 11 月 19 日	458,700. 00	10,000.0 0	14	3. 5	606.1 6	
华泰 证券	2021111900 037153	道 通 科 技	20 21 年 11 月 19 日	708,700. 00	10,000.0 0	14	3. 5	936.5 2	
华泰 证券	2021111900 037155	蓝 色 光 标	20 21 年 11 月 19 日	543,520. 00	79,000.0 0	14	3. 5	718.2 4	
华泰 证券	2021111900 037157	华 宇 软 件	20 21 年 11 月 19 日	379,496. 00	32,800.0 0	14	3. 5	501.4 9	
华泰 证券	2021111900 037159	掌 趣 科 技	20 21 年 11 月 19 日	466,948. 00	109,100. 00	14	3. 5	617.0 6	

			日						
华泰 证券	2021111900 037161	开 山 股 份	20 21 年 11 月 19 日	261,248. 00	15,700.0 0	14	3. 5	345.2 3	
华泰 证券	2021111900 037163	利 亚 德	20 21 年 11 月 19 日	838,240. 00	80,600.0 0	14	3. 5	1,107. 71	
华泰 证券	2021111900 037165	神 州 泰 岳	20 21 年 11 月 19 日	460,168. 00	77,600.0 0	14	3. 5	608.1 0	
华泰 证券	2021111900 037167	易 华 录	20 21 年 11 月 19 日	527,404. 00	15,800.0 0	14	3. 5	696.9 5	
华泰 证券	2021111900 037169	华 策 影 视	20 21 年 11 月 19 日	267,894. 00	45,100.0 0	14	3. 5	354.0 1	
华泰 证券	2021111900 037171	顺 网 科 技	20 21 年 11 月 19 日	301,080. 00	19,300.0 0	14	3. 5	397.8 7	

华泰 证券 券	2021111900 037173	欣 旺 达	20 21 年 11 月 19 日	2,233,50 7.00	43,700.0 0	14	3. 5	2,951. 51		
华泰 证券 券	2021111900 037175	北 京 君 正	20 21 年 11 月 19 日	1,319,00 0.00	10,000.0 0	14	3. 5	1,743. 02		
华泰 证券 券	2021111900 037177	长 信 科 技	20 21 年 11 月 19 日	1,210,14 0.00	97,200.0 0	14	3. 5	1,599. 16		
华泰 证券 券	2021111900 037179	华 峰 超 纤	20 21 年 11 月 19 日	241,570. 00	49,000.0 0	14	3. 5	319.2 3		
华泰 证券 券	2021111900 037181	晶 盛 机 电	20 21 年 11 月 19 日	1,837,02 0.00	25,500.0 0	14	3. 5	2,427. 56		
华泰 证券 券	2021111900 037183	国 瓷 材 料	20 21 年 11 月 19 日	1,412,23 8.00	31,800.0 0	14	3. 5	1,866. 23		
华泰 证券 券	2021111900 037185	光 线	20 21 年 11 月 21 日	467,864. 00	46,600.0 0	14	3. 5	618.2 7		

证 券		传 媒	年 11 月 19 日							
华 泰 证 券	2021111900 037187	中 际 旭 创	20 21 年 11 月 19 日	763,880. 00	22,600.0 0	14	3. 5	1,009. 44		
华 泰 证 券	2021111900 037189	光 环 新 网	20 21 年 11 月 19 日	627,020. 00	42,800.0 0	14	3. 5	828.5 9		
华 泰 证 券	2021111900 037191	我 武 生 物	20 21 年 11 月 19 日	583,440. 00	10,400.0 0	14	3. 5	771.0 0		
华 泰 证 券	2021111900 037193	昆 仑 万 维	20 21 年 11 月 19 日	740,675. 00	32,500.0 0	14	3. 5	978.7 8		
华 泰 证 券	2021111900 037195	万 达 信 息	20 21 年 11 月 19 日	546,360. 00	47,100.0 0	14	3. 5	722.0 0		
华 泰 证 券	2021111900 037197	三 聚 环 保	20 21 年 11 月 19 日	406,610. 00	55,700.0 0	14	3. 5	537.3 2		

			月 19 日						
华泰 证 券	2021111900 037199	东 方 国 信	20 21 年 11 月 19 日	346,880. 00	32,000.0 0	14	3. 5	458.3 9	
华泰 证 券	2021111900 037201	汤 臣 倍 健	20 21 年 11 月 19 日	816,888. 00	33,700.0 0	14	3. 5	1,079. 49	
华泰 证 券	2021111900 037203	迪 安 诊 断	20 21 年 11 月 19 日	564,160. 00	17,200.0 0	14	3. 5	745.5 2	
华泰 证 券	2021111900 037205	碧 水 源	20 21 年 11 月 19 日	620,039. 00	87,700.0 0	14	3. 5	819.3 6	
华泰 证 券	2021111900 037207	长 盈 精 密	20 21 年 11 月 19 日	487,065. 00	28,500.0 0	14	3. 5	643.6 4	
华泰 证 券	2021111900 037209	安 科 生 物	20 21 年 11 月 19 日	573,755. 00	45,500.0 0	14	3. 5	758.2 0	

			日						
华泰 证券	2021111900 037211	卫宁 健康	20 21 年 11 月 19 日	1,012,79 2.00	67,700.0 0	14	3. 5	1,338. 37	
华泰 证券	2021111900 037213	万孚 生物	20 21 年 11 月 19 日	375,028. 00	10,600.0 0	14	3. 5	495.5 9	
华泰 证券	2021111900 037333	碧 水 源	20 21 年 11 月 19 日	620,039. 00	87,700.0 0	14	3. 5	819.3 6	
华泰 证券	2021111900 037335	机 器 人	20 21 年 11 月 19 日	496,964. 00	49,400.0 0	14	3. 5	656.7 2	
华泰 证券	2021111900 037337	寒 锐 钻 业	20 21 年 11 月 19 日	793,700. 00	10,000.0 0	14	3. 5	1,048. 85	
华泰 证券	2021111900 037339	普 利 制 药	20 21 年 11 月 19 日	569,400. 00	10,400.0 0	14	3. 5	752.4 4	

华泰 证券 券	2021111900 037341	新 宙 邦	20 21 年 11 月 19 日	1,399,23 6.00	11,400.0 0	14	3. 5	1,849. 04		
华泰 证券 券	2021111900 037343	红 日 药 业	20 21 年 11 月 19 日	298,452. 00	71,400.0 0	14	3. 5	394.3 9		
华泰 证券 券	2021111900 037345	光 威 复 材	20 21 年 11 月 19 日	999,990. 00	12,300.0 0	14	3. 5	1,321. 45		
华泰 证券 券	2021111900 037347	豆 神 教 育	20 21 年 11 月 19 日	108,307. 00	27,700.0 0	14	3. 5	143.1 2		
华泰 证券 券	2021111900 037349	睿 创 微 纳	20 21 年 11 月 19 日	770,000. 00	10,000.0 0	14	3. 5	1,017. 53		
华泰 证券 券	2021111900 037351	晶 晨 股 份	20 21 年 11 月 19 日	1,213,00 0.00	10,000.0 0	14	3. 5	1,602. 94		
华泰	2021111900 037353	道 通	20 21	708,700. 00	10,000.0 0	14	3. 5	936.5 2		

证 券		科 技	年 11 月 19 日						
华 泰 证 券	2021111900 037355	微 芯 生 物	20 21 年 11 月 19 日	372,500. 00	10,000.0 0	14	3. 5	492.2 5	
华 泰 证 券	2021111900 037357	虹 软 科 技	20 21 年 11 月 19 日	458,700. 00	10,000.0 0	14	3. 5	606.1 6	
华 泰 证 券	2021111900 038985	机 器 人	20 21 年 11 月 19 日	496,964. 00	49,400.0 0	14	3. 5	656.7 2	
华 泰 证 券	2021111900 038987	网 宿 科 技	20 21 年 11 月 19 日	493,107. 00	77,900.0 0	14	3. 5	651.6 2	
华 泰 证 券	2021111900 038989	景 嘉 微	20 21 年 11 月 19 日	1,949,10 0.00	10,000.0 0	14	3. 5	2,575. 67	
华 泰 证 券	2021111900 038991	碧 水	20 21 年 11 月 11	620,039. 00	87,700.0 0	14	3. 5	819.3 6	

		源	月							
			19							
			日							
			20							
			21							
			年							
			11							
			月							
华泰	2021111900	卫	19	507,144.	33,900.0		3.	670.1		
证券	042201	宁	日	00	0	14	5	7		
		健康								
			20							
			21							
			年							
			11							
			月							
华泰	2021111900	卫	19	507,144.	33,900.0		3.	670.1		
证券	042203	宁	日	00	0	14	5	7		
		健康								
			20							
			21							
			年							
			11							
			月							
兴业	2021111900	卫	19	505,648.	33,800.0		3.	610.9		
证券	042207	宁	日	00	0	14	2	2		
		健康								
			20							
			21							
			年							
			11							
			月							
华泰	2021111900	卫	19	1,012,79	67,700.0		3.	1,338.		
证券	042217	宁	日	2.00	0	14	5	37		
		健康								
			20							
			21							
			年							
			11							
			月							
华泰	2021111900	长	19	487,065.	28,500.0		3.	643.6		
证券	043471	盈	日	00	0	14	5	4		
		精密								
			20							
			21							
			年							
			11							
			月							
华泰	2021111900	安	19	573,755.	45,500.0		3.	758.2		
证券	043473	科	日	00	0	14	5	0		
		生物								

			日							
华泰 证券	2021111900 043475	华 宇 软 件	20 21 年 11 月 19 日	379,496. 00	32,800.0 0	14	3. 5	501.4 9		
华泰 证券	2021111900 043477	利 亚 德	20 21 年 11 月 19 日	838,240. 00	80,600.0 0	14	3. 5	1,107. 71		
华泰 证券	2021111900 043479	华 策 影 视	20 21 年 11 月 19 日	267,894. 00	45,100.0 0	14	3. 5	354.0 1		
华泰 证券	2021111900 043481	易 华 录	20 21 年 11 月 19 日	527,404. 00	15,800.0 0	14	3. 5	696.9 5		
华泰 证券	2021111900 043483	掌 趣 科 技	20 21 年 11 月 19 日	466,948. 00	109,100. 00	14	3. 5	617.0 6		
华泰 证券	2021111900 043485	神 州 泰 岳	20 21 年 11 月 19 日	460,168. 00	77,600.0 0	14	3. 5	608.1 0		

华泰 证券 券	2021111900 043487	欣 旺 达	20 21 年 11 月 19 日	2,233,50 7.00	43,700.0 0	14	3. 5	2,951. 51		
华泰 证券 券	2021111900 043489	北 京 君 正	20 21 年 11 月 19 日	1,319,00 0.00	10,000.0 0	14	3. 5	1,743. 02		
华泰 证券 券	2021111900 043491	长 信 科 技	20 21 年 11 月 19 日	1,210,14 0.00	97,200.0 0	14	3. 5	1,599. 16		
华泰 证券 券	2021111900 043493	华 峰 超 纤	20 21 年 11 月 19 日	241,570. 00	49,000.0 0	14	3. 5	319.2 3		
华泰 证券 券	2021111900 043495	晶 盛 机 电	20 21 年 11 月 19 日	1,837,02 0.00	25,500.0 0	14	3. 5	2,427. 56		
华泰 证券 券	2021111900 043497	国 瓷 材 料	20 21 年 11 月 19 日	1,412,23 8.00	31,800.0 0	14	3. 5	1,866. 23		
华泰	2021111900 043499	中 际	20 21	763,880. 00	22,600.0 0	14	3. 5	1,009. 44		

证 券		旭 创	年 11 月 19 日							
华 泰 证 券	2021111900 043501	昆 仑 万 维	20 21 年 11 月 19 日	740,675. 00	32,500.0 0	14	3. 5	978.7 8		
华 泰 证 券	2021111900 043503	我 武 生 物	20 21 年 11 月 19 日	583,440. 00	10,400.0 0	14	3. 5	771.0 0		
华 泰 证 券	2021111900 043505	万 达 信 息	20 21 年 11 月 19 日	546,360. 00	47,100.0 0	14	3. 5	722.0 0		
华 泰 证 券	2021111900 043507	三 聚 环 保	20 21 年 11 月 19 日	406,610. 00	55,700.0 0	14	3. 5	537.3 2		
华 泰 证 券	2021111900 043509	万 孚 生 物	20 21 年 11 月 19 日	375,028. 00	10,600.0 0	14	3. 5	495.5 9		
华 泰 证 券	2021111900 043511	迈 克 生 物	20 21 年 11 月 11	450,430. 00	15,500.0 0	14	3. 5	595.2 3		

			月 19 日						
华泰 证券	2021111900 043513	东方 国信	20 21 年 11 月 19 日	346,880. 00	32,000.0 0	14	3. 5	458.3 9	
华泰 证券	2021111900 043515	汤臣 倍健	20 21 年 11 月 19 日	816,888. 00	33,700.0 0	14	3. 5	1,079. 49	
华泰 证券	2021111900 043517	迪安 诊断	20 21 年 11 月 19 日	564,160. 00	17,200.0 0	14	3. 5	745.5 2	
华泰 证券	2021111900 043519	网宿 科技	20 21 年 11 月 19 日	493,107. 00	77,900.0 0	14	3. 5	651.6 2	
华泰 证券	2021111900 043521	捷成 股份	20 21 年 11 月 19 日	415,036. 00	81,700.0 0	14	3. 5	548.4 6	
华泰 证券	2021111900 043523	特 锐 德	20 21 年 11 月 19 日	743,470. 00	24,700.0 0	14	3. 5	982.4 7	

			日							
华泰 证券	2021111900 043525	蓝色 光标	20 21 年 11 月 19 日	543,520. 00	79,000.0 0	14	3. 5	718.2 4		
华泰 证券	2021111900 043527	开山 股份	20 21 年 11 月 19 日	261,248. 00	15,700.0 0	14	3. 5	345.2 3		
华泰 证券	2021111900 043529	卫宁 健康	20 21 年 11 月 19 日	1,012,79 2.00	67,700.0 0	14	3. 5	1,338. 37		
华泰 证券	2021111900 043531	顺网 科技	20 21 年 11 月 19 日	301,080. 00	19,300.0 0	14	3. 5	397.8 7		
华泰 证券	2021111900 043533	光线 传媒	20 21 年 11 月 19 日	467,864. 00	46,600.0 0	14	3. 5	618.2 7		
华泰 证券	2021111900 043535	光环 新网	20 21 年 11 月 19 日	627,020. 00	42,800.0 0	14	3. 5	828.5 9		

华泰 证券 券	2021111900 043537	景 嘉 微	20 21 年 11 月 19 日	1,949,10 0.00	10,000.0 0	14	3. 5	2,575. 67		
华泰 证券 券	2021111900 043539	三 聚 环 保	20 21 年 11 月 19 日	406,610. 00	55,700.0 0	14	3. 5	537.3 2		
华泰 证券 券	2021111900 043541	机 器 人	20 21 年 11 月 19 日	496,964. 00	49,400.0 0	14	3. 5	656.7 2		
华泰 证券 券	2021111900 043543	万 达 信 息	20 21 年 11 月 19 日	546,360. 00	47,100.0 0	14	3. 5	722.0 0		
华泰 证券 券	2021111900 043545	网 宿 科 技	20 21 年 11 月 19 日	493,107. 00	77,900.0 0	14	3. 5	651.6 2		
华泰 证券 券	2021111900 043547	碧 水 源	20 21 年 11 月 19 日	620,039. 00	87,700.0 0	14	3. 5	819.3 6		
华泰 证券 券	2021111900 043549	新	20 21 年 11 月 21 日	1,399,23 6.00	11,400.0 0	14	3. 5	1,849. 04		

证 券		宙 邦	年 11 月 19 日							
华 泰 证 券	2021111900 043551	红 日 药 业	20 21 年 11 月 19 日	298,452. 00	71,400.0 0	14	3. 5	394.3 9		
华 泰 证 券	2021111900 043553	特 锐 德	20 21 年 11 月 19 日	743,470. 00	24,700.0 0	14	3. 5	982.4 7		
华 泰 证 券	2021111900 043555	豆 神 教 育	20 21 年 11 月 19 日	108,307. 00	27,700.0 0	14	3. 5	143.1 2		
华 泰 证 券	2021111900 043557	长 盈 精 密	20 21 年 11 月 19 日	487,065. 00	28,500.0 0	14	3. 5	643.6 4		
华 泰 证 券	2021111900 043559	安 科 生 物	20 21 年 11 月 19 日	573,755. 00	45,500.0 0	14	3. 5	758.2 0		
华 泰 证 券	2021111900 043561	华 宇 软 件	20 21 年 11 月 11	379,496. 00	32,800.0 0	14	3. 5	501.4 9		

			月 19 日							
华泰 证 券	2021111900 044585	新 宙 邦	20 21 年 11 月 19 日	1,399,23 6.00	11,400.0 0	14	3. 5	1,849. 04		
华泰 证 券	2021111900 044587	捷 成 股 份	20 21 年 11 月 19 日	415,036. 00	81,700.0 0	14	3. 5	548.4 6		
华泰 证 券	2021111900 044589	红 日 药 业	20 21 年 11 月 19 日	298,452. 00	71,400.0 0	14	3. 5	394.3 9		
华泰 证 券	2021111900 044591	特 锐 德	20 21 年 11 月 19 日	743,470. 00	24,700.0 0	14	3. 5	982.4 7		
华泰 证 券	2021111900 044593	豆 神 教 育	20 21 年 11 月 19 日	108,307. 00	27,700.0 0	14	3. 5	143.1 2		
华泰 证 券	2021111900 044595	长 盈 精 密	20 21 年 11 月 19 日	487,065. 00	28,500.0 0	14	3. 5	643.6 4		

			日							
华泰 证券	2021111900 044597	安科 生物	20 21 年 11 月 19 日	573,755. 00	45,500.0 0	14	3. 5	758.2 0		
华泰 证券	2021111900 044599	蓝色 光标	20 21 年 11 月 19 日	543,520. 00	79,000.0 0	14	3. 5	718.2 4		
华泰 证券	2021111900 044601	华宇 软件	20 21 年 11 月 19 日	379,496. 00	32,800.0 0	14	3. 5	501.4 9		
华泰 证券	2021111900 044603	开山 股份	20 21 年 11 月 19 日	261,248. 00	15,700.0 0	14	3. 5	345.2 3		
华泰 证券	2021111900 044605	利 亚 德	20 21 年 11 月 19 日	838,240. 00	80,600.0 0	14	3. 5	1,107. 71		
华泰 证券	2021111900 044607	易 华 录	20 21 年 11 月 19 日	527,404. 00	15,800.0 0	14	3. 5	696.9 5		

华泰 证券 券	2021111900 044609	神 州 泰 岳	20 21 年 11 月 19 日	460,168. 00	77,600.0 0	14	3. 5	608.1 0		
华泰 证券 券	2021111900 044611	华 策 影 视	20 21 年 11 月 19 日	267,894. 00	45,100.0 0	14	3. 5	354.0 1		
华泰 证券 券	2021111900 044613	北 京 君 正	20 21 年 11 月 19 日	1,319,00 0.00	10,000.0 0	14	3. 5	1,743. 02		
华泰 证券 券	2021111900 044615	长 信 科 技	20 21 年 11 月 19 日	1,210,14 0.00	97,200.0 0	14	3. 5	1,599. 16		
华泰 证券 券	2021111900 044617	晶 盛 机 电	20 21 年 11 月 19 日	1,837,02 0.00	25,500.0 0	14	3. 5	2,427. 56		
华泰 证券 券	2021111900 044619	光 线 传 媒	20 21 年 11 月 19 日	467,864. 00	46,600.0 0	14	3. 5	618.2 7		
华泰 证券 券	2021111900 044621	国 瓷	20 21 年 11 月 21 日	1,412,23 8.00	31,800.0 0	14	3. 5	1,866. 23		

证 券		材 料	年 11 月 19 日							
华 泰 证 券	2021111900 044623	我 武 生 物	20 21 年 11 月 19 日	583,440. 00	10,400.0 0	14	3. 5	771.0 0		
华 泰 证 券	2021111900 044625	中 际 旭 创	20 21 年 11 月 19 日	763,880. 00	22,600.0 0	14	3. 5	1,009. 44		
华 泰 证 券	2021111900 044627	光 环 新 网	20 21 年 11 月 19 日	627,020. 00	42,800.0 0	14	3. 5	828.5 9		
华 泰 证 券	2021111900 044629	昆 仑 万 维	20 21 年 11 月 19 日	740,675. 00	32,500.0 0	14	3. 5	978.7 8		
华 泰 证 券	2021111900 044631	万 孚 生 物	20 21 年 11 月 19 日	375,028. 00	10,600.0 0	14	3. 5	495.5 9		
华 泰 证 券	2021111900 044633	迈 克 生 物	20 21 年 11 月 11	450,430. 00	15,500.0 0	14	3. 5	595.2 3		

			月 19 日						
华泰 证券	2021111900 044635	景 嘉 微	20 21 年 11 月 19 日	1,949,10 0.00	10,000.0 0	14	3. 5	2,575. 67	
华泰 证券	2021111900 044637	寒 锐 钻 业	20 21 年 11 月 19 日	793,700. 00	10,000.0 0	14	3. 5	1,048. 85	
华泰 证券	2021111900 044639	迪 安 诊 断	20 21 年 11 月 19 日	564,160. 00	17,200.0 0	14	3. 5	745.5 2	
华泰 证券	2021111900 044641	华 峰 超 纤	20 21 年 11 月 19 日	241,570. 00	49,000.0 0	14	3. 5	319.2 3	
华泰 证券	2021111900 044643	普 利 制 药	20 21 年 11 月 19 日	569,400. 00	10,400.0 0	14	3. 5	752.4 4	
华泰 证券	2021111900 044645	睿 创 微 纳	20 21 年 11 月 19 日	770,000. 00	10,000.0 0	14	3. 5	1,017. 53	

			日							
华泰 证券	2021111900 044647	微 芯 生 物	20 21 年 11 月 19 日	372,500. 00	10,000.0 0	14	3. 5	492.2 5		
华泰 证券	2021111900 044649	虹 软 科 技	20 21 年 11 月 19 日	458,700. 00	10,000.0 0	14	3. 5	606.1 6		
华泰 证券	2021111900 044651	东 方 国 信	20 21 年 11 月 19 日	346,880. 00	32,000.0 0	14	3. 5	458.3 9		
华泰 证券	2021111900 044653	汤 臣 倍 健	20 21 年 11 月 19 日	816,888. 00	33,700.0 0	14	3. 5	1,079. 49		
华泰 证券	2021111900 044655	万 达 信 息	20 21 年 11 月 19 日	546,360. 00	47,100.0 0	14	3. 5	722.0 0		
华泰 证券	2021111900 044657	网 宿 科 技	20 21 年 11 月 19 日	493,107. 00	77,900.0 0	14	3. 5	651.6 2		

华泰 证券	2021111900 046371	利 亚 德	20 21 年 11 月 19 日	838,240. 00	80,600.0 0	14	3. 5	1,107. 71		
华泰 证券	2021111900 046373	易 华 录	20 21 年 11 月 19 日	527,404. 00	15,800.0 0	14	3. 5	696.9 5		
华泰 证券	2021111900 046375	掌 趣 科 技	20 21 年 11 月 19 日	466,948. 00	109,100. 00	14	3. 5	617.0 6		
华泰 证券	2021111900 046377	开 山 股 份	20 21 年 11 月 19 日	261,248. 00	15,700.0 0	14	3. 5	345.2 3		
华泰 证券	2021111900 046379	神 州 泰 岳	20 21 年 11 月 19 日	460,168. 00	77,600.0 0	14	3. 5	608.1 0		
华泰 证券	2021111900 046381	北 京 君 正	20 21 年 11 月 19 日	1,319,00 0.00	10,000.0 0	14	3. 5	1,743. 02		
华泰	2021111900 046383	顺 网	20 21 年 11 月 21 日	301,080. 00	19,300.0 0	14	3. 5	397.8 7		

证 券		科 技	年 11 月 19 日							
华 泰 证 券	2021111900 046385	欣 旺 达	20 21 年 11 月 19 日	2,233,50 7.00	43,700.0 0	14	3. 5	2,951. 51		
华 泰 证 券	2021111900 046387	卫 宁 健 康	20 21 年 11 月 19 日	1,012,79 2.00	67,700.0 0	14	3. 5	1,338. 37		
华 泰 证 券	2021111900 046389	长 信 科 技	20 21 年 11 月 19 日	1,210,14 0.00	97,200.0 0	14	3. 5	1,599. 16		
华 泰 证 券	2021111900 046391	晶 盛 机 电	20 21 年 11 月 19 日	1,837,02 0.00	25,500.0 0	14	3. 5	2,427. 56		
华 泰 证 券	2021111900 046393	国 瓷 材 料	20 21 年 11 月 19 日	1,412,23 8.00	31,800.0 0	14	3. 5	1,866. 23		
华 泰 证 券	2021111900 046395	中 际 旭 创	20 21 年 11 月 19 日	763,880. 00	22,600.0 0	14	3. 5	1,009. 44		

			月 19 日							
华泰 证券	2021111900 046397	光 环 新 网	20 21 年 11 月 19 日	627,020. 00	42,800.0 0	14	3. 5	828.5 9		
华泰 证券	2021111900 046399	我 武 生 物	20 21 年 11 月 19 日	583,440. 00	10,400.0 0	14	3. 5	771.0 0		
华泰 证券	2021111900 046401	昆 仑 万 维	20 21 年 11 月 19 日	740,675. 00	32,500.0 0	14	3. 5	978.7 8		
华泰 证券	2021111900 046403	万 孚 生 物	20 21 年 11 月 19 日	375,028. 00	10,600.0 0	14	3. 5	495.5 9		
华泰 证券	2021111900 046405	迈 克 生 物	20 21 年 11 月 19 日	450,430. 00	15,500.0 0	14	3. 5	595.2 3		
华泰 证券	2021111900 046407	景 嘉 微	20 21 年 11 月 19 日	1,949,10 0.00	10,000.0 0	14	3. 5	2,575. 67		

			日						
华泰 证券	2021111900 046409	普利 制药	20 21 年 11 月 19 日	569,400. 00	10,400.0 0	14	3. 5	752.4 4	
华泰 证券	2021111900 046411	东方 国信	20 21 年 11 月 19 日	346,880. 00	32,000.0 0	14	3. 5	458.3 9	
华泰 证券	2021111900 046413	迪安 诊断	20 21 年 11 月 19 日	564,160. 00	17,200.0 0	14	3. 5	745.5 2	
华泰 证券	2021111900 046415	汤臣 倍健	20 21 年 11 月 19 日	816,888. 00	33,700.0 0	14	3. 5	1,079. 49	
华泰 证券	2021111900 046417	华峰 超纤	20 21 年 11 月 19 日	241,570. 00	49,000.0 0	14	3. 5	319.2 3	
华泰 证券	2021111900 046419	光威 复材	20 21 年 11 月 19 日	999,990. 00	12,300.0 0	14	3. 5	1,321. 45	

华泰 证券	2021111900 046421	虹 软 科 技	20 21 年 11 月 19 日	458,700. 00	10,000.0 0	14	3. 5	606.1 6		
华泰 证券	2021111900 046423	道 通 科 技	20 21 年 11 月 19 日	708,700. 00	10,000.0 0	14	3. 5	936.5 2		
华泰 证券	2021111900 046425	微 芯 生 物	20 21 年 11 月 19 日	372,500. 00	10,000.0 0	14	3. 5	492.2 5		
华泰 证券	2021111900 046427	晶 晨 股 份	20 21 年 11 月 19 日	1,213,00 0.00	10,000.0 0	14	3. 5	1,602. 94		
华泰 证券	2021111900 046429	捷 成 股 份	20 21 年 11 月 19 日	415,036. 00	81,700.0 0	14	3. 5	548.4 6		
华泰 证券	2021111900 046431	蓝 色 光 标	20 21 年 11 月 19 日	543,520. 00	79,000.0 0	14	3. 5	718.2 4		
华泰	2021111900 046433	华 策	20 21	267,894. 00	45,100.0 0	14	3. 5	354.0 1		

证 券		影 视	年 11 月 19 日							
华 泰 证 券	2021111900 046435	光 线 传 媒	20 21 年 11 月 19 日	467,864. 00	46,600.0 0	14	3. 5	618.2 7		
华 泰 证 券	2021111900 046437	寒 锐 钻 业	20 21 年 11 月 19 日	793,700. 00	10,000.0 0	14	3. 5	1,048. 85		
华 泰 证 券	2021111900 046439	睿 创 微 纳	20 21 年 11 月 19 日	770,000. 00	10,000.0 0	14	3. 5	1,017. 53		
华 泰 证 券	2021112200 015692	微 芯 生 物	20 21 年 11 月 22 日	367,700. 00	10,000.0 0	14	3. 5	485.9 0		
华 泰 证 券	2021112200 015694	睿 创 微 纳	20 21 年 11 月 22 日	791,400. 00	10,000.0 0	14	3. 5	1,045. 81		
华 泰 证 券	2021112200 015696	晶 晨 股 份	20 21 年 11 月 11 日	1,212,80 0.00	10,000.0 0	14	3. 5	1,602. 68		

			月 22 日							
华泰 证券	2021112200 015698	虹 软 科 技	20 21 年 11 月 22 日	466,000. 00	10,000.0 0	14	3. 5	615.8 0		
华泰 证券	2021112200 015700	昆 仑 万 维	20 21 年 11 月 22 日	763,750. 00	32,500.0 0	14	3. 5	1,009. 27		
华泰 证券	2021112200 015702	华 宇 软 件	20 21 年 11 月 22 日	381,792. 00	32,800.0 0	14	3. 5	504.5 3		
华泰 证券	2021112200 015704	蓝 色 光 标	20 21 年 11 月 22 日	543,520. 00	79,000.0 0	14	3. 5	718.2 4		
华泰 证券	2021112200 015706	我 武 生 物	20 21 年 11 月 22 日	581,152. 00	10,400.0 0	14	3. 5	767.9 7		
华泰 证券	2021112200 015708	普 利 制 药	20 21 年 11 月 22 日	559,000. 00	10,400.0 0	14	3. 5	738.7 0		

			日							
华泰 证券	2021112200 015710	光 环 新 网	20 21 年 11 月 22 日	633,012. 00	42,800.0 0	14	3. 5	836.5 0		
华泰 证券	2021112200 015712	华 策 影 视	20 21 年 11 月 22 日	264,286. 00	45,100.0 0	14	3. 5	349.2 5		
华泰 证券	2021112200 015714	特 锐 德	20 21 年 11 月 22 日	757,549. 00	24,700.0 0	14	3. 5	1,001. 08		
华泰 证券	2021112200 015716	碧 水 源	20 21 年 11 月 22 日	621,793. 00	87,700.0 0	14	3. 5	821.6 8		
华泰 证券	2021112200 015718	迈 克 生 物	20 21 年 11 月 22 日	440,510. 00	15,500.0 0	14	3. 5	582.1 2		
华泰 证券	2021112200 015720	国 瓷 材 料	20 21 年 11 月 22 日	1,375,35 0.00	31,800.0 0	14	3. 5	1,817. 48		

华泰 证券	2021112200 015722	顺 网 科 技	20 21 年 11 月 22 日	301,466. 00	19,300.0 0	14	3. 5	398.3 8		
华泰 证券	2021112200 015724	易 华 录	20 21 年 11 月 22 日	532,144. 00	15,800.0 0	14	3. 5	703.2 1		
华泰 证券	2021112200 015726	豆 神 教 育	20 21 年 11 月 22 日	107,753. 00	27,700.0 0	14	3. 5	142.3 9		
华泰 证券	2021112200 015728	长 信 科 技	20 21 年 11 月 22 日	1,239,30 0.00	97,200.0 0	14	3. 5	1,637. 69		
华泰 证券	2021112200 015730	欣 旺 达	20 21 年 11 月 22 日	2,272,83 7.00	43,700.0 0	14	3. 5	3,003. 48		
华泰 证券	2021112200 015732	机 器 人	20 21 年 11 月 22 日	496,470. 00	49,400.0 0	14	3. 5	656.0 7		
华泰	2021112200 015734	开 山	20 21 年 11 月 21 日	250,101. 00	15,700.0 0	14	3. 5	330.5 0		

证 券		股 份	年 11 月 22 日						
华 泰 证 券	2021112200 015736	光 线 传 媒	20 21 年 11 月 22 日	463,204. 00	46,600.0 0	14	3. 5	612.1 1	
华 泰 证 券	2021112200 015738	安 科 生 物	20 21 年 11 月 22 日	570,570. 00	45,500.0 0	14	3. 5	753.9 9	
华 泰 证 券	2021112200 015740	光 威 复 材	20 21 年 11 月 22 日	1,061,85 9.00	12,300.0 0	14	3. 5	1,403. 21	
华 泰 证 券	2021112200 015742	红 日 药 业	20 21 年 11 月 22 日	296,310. 00	71,400.0 0	14	3. 5	391.5 6	
华 泰 证 券	2021112200 015744	掌 趣 科 技	20 21 年 11 月 22 日	462,584. 00	109,100. 00	14	3. 5	611.2 9	
华 泰 证 券	2021112200 015746	利 亚	20 21 年 11 月	835,016. 00	80,600.0 0	14	3. 5	1,103. 45	

		德	月							
			22							
			日							
			20							
			21							
			年							
			11							
			月							
华泰	2021112200	三	22	405,496.	55,700.0		3.	535.8		
证券	015748	聚	日	00	0	14	5	5		
		环								
		保								
			20							
			21							
			年							
			11							
			月							
华泰	2021112200	神	22	457,064.	77,600.0		3.	604.0		
证券	015750	州	日	00	0	14	5	0		
		泰								
		岳								
			20							
			21							
			年							
			11							
			月							
华泰	2021112200	东	22	336,960.	32,000.0		3.	445.2		
证券	015752	方	日	00	0	14	5	8		
		国								
		信								
			20							
			21							
			年							
			11							
			月							
华泰	2021112200	万	22	562,845.	47,100.0		3.	743.7		
证券	015754	达	日	00	0	14	5	8		
		信								
		息								
			20							
			21							
			年							
			11							
			月							
华泰	2021112200	晶	22	1,950,24	25,500.0		3.	2,577.		
证券	015756	盛	日	0.00	0	14	5	18		
		机								
		电								
			20							
			21							
			年							
			11							
			月							
华泰	2021112200	捷	22	414,219.	81,700.0		3.	547.3		
证券	015758	成	日	00	0	14	5	8		
		股								
		份								

			日						
华泰 证券	2021112200 015760	迪 安 诊 断	20 21 年 11 月 22 日	563,300. 00	17,200.0 0	14	3. 5	744.3 8	
华泰 证券	2021112200 015762	汤 臣 倍 健	20 21 年 11 月 22 日	837,108. 00	33,700.0 0	14	3. 5	1,106. 21	
华泰 证券	2021112200 015764	万 孚 生 物	20 21 年 11 月 22 日	370,576. 00	10,600.0 0	14	3. 5	489.7 0	
华泰 证券	2021112200 015766	中 际 旭 创	20 21 年 11 月 22 日	856,766. 00	22,600.0 0	14	3. 5	1,132. 19	
华泰 证券	2021112200 015768	长 盈 精 密	20 21 年 11 月 22 日	480,795. 00	28,500.0 0	14	3. 5	635.3 5	
华泰 证券	2021112200 015770	新 宙 邦	20 21 年 11 月 22 日	1,459,54 2.00	11,400.0 0	14	3. 5	1,928. 74	

华泰 证券	2021112200 015772	华 峰 超 纤	20 21 年 11 月 22 日	240,590. 00	49,000.0 0	14	3. 5	317.9 3		
华泰 证券	2021112200 015774	网 宿 科 技	20 21 年 11 月 22 日	485,317. 00	77,900.0 0	14	3. 5	641.3 3		
华泰 证券	2021112400 014039	华 宇 软 件	20 21 年 11 月 24 日	204,435. 00	16,500.0 0	14	3. 5	270.1 5		
华泰 证券	2021112400 014041	华 峰 超 纤	20 21 年 11 月 24 日	117,600. 00	24,500.0 0	14	3. 5	155.4 0		
华泰 证券	2021112400 014043	掌 趣 科 技	20 21 年 11 月 24 日	235,092. 00	54,800.0 0	14	3. 5	310.6 7		
华泰 证券	2021112400 014045	顺 网 科 技	20 21 年 11 月 24 日	154,200. 00	10,000.0 0	14	3. 5	203.7 7		
华泰	2021112400 014047	欣	20 21 年 11 月 21 日	1,068,28 2.00	21,900.0 0	14	3. 5	1,411. 70		

证 券		旺 达	年 11 月 24 日						
华 泰 证 券	2021112400 014049	机 器 人	20 21 年 11 月 24 日	249,240. 00	24,800.0 0	14	3. 5	329.3 6	
华 泰 证 券	2021112400 014051	晶 盛 机 电	20 21 年 11 月 24 日	869,632. 00	12,800.0 0	14	3. 5	1,149. 19	
华 泰 证 券	2021112400 014053	碧 水 源	20 21 年 11 月 24 日	308,880. 00	44,000.0 0	14	3. 5	408.1 7	
华 泰 证 券	2021112400 014055	豆 神 教 育	20 21 年 11 月 24 日	54,786.0 0	13,800.0 0	14	3. 5	72.40	
华 泰 证 券	2021112400 014057	长 信 科 技	20 21 年 11 月 24 日	627,080. 00	48,800.0 0	14	3. 5	828.6 7	
华 泰 证 券	2021112400 014059	蓝 色 光 标	20 21 年 11 月 11	287,100. 00	39,600.0 0	14	3. 5	379.3 9	

			月 24 日							
华泰 证券	2021112400 014061	光 环 新 网	20 21 年 11 月 24 日	324,638. 00	21,400.0 0	14	3. 5	429.0 0		
华泰 证券	2021112400 014063	中 际 旭 创	20 21 年 11 月 24 日	452,000. 00	11,300.0 0	14	3. 5	597.3 0		
华泰 证券	2021112400 014065	捷 成 股 份	20 21 年 11 月 24 日	213,089. 00	40,900.0 0	14	3. 5	281.5 9		
华泰 证券	2021112400 014067	国 瓷 材 料	20 21 年 11 月 24 日	683,064. 00	15,900.0 0	14	3. 5	902.6 5		
华泰 证券	2021112400 014069	红 日 药 业	20 21 年 11 月 24 日	149,226. 00	35,700.0 0	14	3. 5	197.2 0		
华泰 证券	2021112400 014071	长 盈 精 密	20 21 年 11 月 24 日	238,953. 00	14,300.0 0	14	3. 5	315.7 7		

			日							
华泰 证券	2021112400 014073	三聚 环保	20 21 年 11 月 24 日	203,112. 00	27,900.0 0	14	3. 5	268.4 1		
华泰 证券	2021112400 014075	昆仑 万维	20 21 年 11 月 24 日	374,574. 00	16,300.0 0	14	3. 5	494.9 9		
华泰 证券	2021112400 014077	东方 国信	20 21 年 11 月 24 日	169,694. 00	16,100.0 0	14	3. 5	224.2 5		
华泰 证券	2021112400 014079	神州 泰岳	20 21 年 11 月 24 日	226,590. 00	39,000.0 0	14	3. 5	299.4 3		
华泰 证券	2021112400 014081	安科 生物	20 21 年 11 月 24 日	283,860. 00	22,800.0 0	14	3. 5	375.1 1		
华泰 证券	2021112400 014083	网宿 科技	20 21 年 11 月 24 日	245,700. 00	39,000.0 0	14	3. 5	324.6 8		

华泰 证券	2021112400 014085	汤 臣 倍 健	20 21 年 11 月 24 日	414,726. 00	16,900.0 0	14	3. 5	548.0 5		
华泰 证券	2021112400 014087	华 策 影 视	20 21 年 11 月 24 日	138,243. 00	22,700.0 0	14	3. 5	182.6 8		
华泰 证券	2021112400 014089	万 达 信 息	20 21 年 11 月 24 日	279,424. 00	23,600.0 0	14	3. 5	369.2 5		
华泰 证券	2021112400 014091	利 亚 德	20 21 年 11 月 24 日	437,532. 00	40,400.0 0	14	3. 5	578.1 8		
华泰 证券	2021112400 014093	特 锐 德	20 21 年 11 月 24 日	375,844. 00	12,400.0 0	14	3. 5	496.6 7		
华泰 证券	2021112400 014095	光 线 传 媒	20 21 年 11 月 24 日	244,992. 00	23,200.0 0	14	3. 5	323.7 5		
华泰	2021112400 014803	迪 安	20 21	597,344. 00	17,600.0 0	14	3. 5	789.3 7		

证 券		诊 断	年 11 月 24 日						
华 泰 证 券	2021112400 014807	开 山 股 份	20 21 年 11 月 24 日	168,480. 00	10,800.0 0	14	3. 5	222.6 4	
华 泰 证 券	2021112400 014809	万 孚 生 物	20 21 年 11 月 24 日	384,293. 00	10,300.0 0	14	3. 5	507.8 3	
华 泰 证 券	2021112400 014813	易 华 录	20 21 年 11 月 24 日	332,488. 00	10,400.0 0	14	3. 5	439.3 7	
华 泰 证 券	2021112400 014815	我 武 生 物	20 21 年 11 月 24 日	985,660. 00	17,000.0 0	14	3. 5	1,302. 52	
华 泰 证 券	2021112400 014817	光 威 复 材	20 21 年 11 月 24 日	1,389,40 8.00	16,400.0 0	14	3. 5	1,836. 06	
华 泰 证 券	2021112400 014819	迈 克 生 物	20 21 年 11 月 11 日	327,600. 00	11,200.0 0	14	3. 5	432.9 1	

			月 24 日						
华泰 证券	2021112400 014827	普 利 制 药	20 21 年 11 月 24 日	540,396. 00	10,200.0 0	14	3. 5	714.1 2	
华泰 证券	2021112400 014831	新 宙 邦	20 21 年 11 月 24 日	1,365,30 0.00	11,100.0 0	14	3. 5	1,804. 20	
兴 业 证 券	2021112400 016607	虹 软 科 技	20 21 年 11 月 24 日	514,200. 00	10,000.0 0	14	3. 2	621.2 6	
兴 业 证 券	2021112400 016609	睿 创 微 纳	20 21 年 11 月 24 日	804,000. 00	10,000.0 0	14	3. 2	971.3 9	
兴 业 证 券	2021112400 016611	中 际 旭 创	20 21 年 11 月 24 日	452,000. 00	11,300.0 0	14	3. 2	546.1 1	
兴 业 证 券	2021112400 016613	光 线 传 媒	20 21 年 11 月 24 日	246,048. 00	23,300.0 0	14	3. 2	297.2 7	

			日						
兴 业 证 券	2021112400 016615	汤 臣 倍 健	20 21 年 11 月 24 日	412,272. 00	16,800.0 0	14	3. 2	498.1 1	
兴 业 证 券	2021112400 016617	迪 安 诊 断	20 21 年 11 月 24 日	583,768. 00	17,200.0 0	14	3. 2	705.3 1	
兴 业 证 券	2021112400 016619	国 瓷 材 料	20 21 年 11 月 24 日	683,064. 00	15,900.0 0	14	3. 2	825.2 8	
兴 业 证 券	2021112400 016621	万 达 信 息	20 21 年 11 月 24 日	278,240. 00	23,500.0 0	14	3. 2	336.1 7	
兴 业 证 券	2021112400 016623	昆 仑 万 维	20 21 年 11 月 24 日	372,276. 00	16,200.0 0	14	3. 2	449.7 8	
兴 业 证 券	2021112400 016625	红 日 药 业	20 21 年 11 月 24 日	149,226. 00	35,700.0 0	14	3. 2	180.2 9	

兴 业 证 券	2021112400 016627	掌 趣 科 技	20 21 年 11 月 24 日	233,805. 00	54,500.0 0	14	3. 2	282.4 8		
兴 业 证 券	2021112400 016629	长 盈 精 密	20 21 年 11 月 24 日	237,282. 00	14,200.0 0	14	3. 2	286.6 8		
兴 业 证 券	2021112400 016631	捷 成 股 份	20 21 年 11 月 24 日	212,568. 00	40,800.0 0	14	3. 2	256.8 2		
兴 业 证 券	2021112400 016633	神 州 泰 岳	20 21 年 11 月 24 日	225,428. 00	38,800.0 0	14	3. 2	272.3 6		
兴 业 证 券	2021112400 016635	北 京 君 正	20 21 年 11 月 24 日	1,512,20 0.00	10,000.0 0	14	3. 2	1,827. 04		
兴 业 证 券	2021112400 016637	利 亚 德	20 21 年 11 月 24 日	436,449. 00	40,300.0 0	14	3. 2	527.3 2		
兴 业	2021112400 016639	华 峰	20 21	117,600. 00	24,500.0 0	14	3. 2	142.0 8		

证 券		超 纤	年 11 月 24 日							
兴 业 证 券	2021112400 016641	机 器 人	20 21 年 11 月 24 日	248,235. 00	24,700.0 0	14	3. 2	299.9 2		
兴 业 证 券	2021112400 016643	碧 水 源	20 21 年 11 月 24 日	307,476. 00	43,800.0 0	14	3. 2	371.4 9		
兴 业 证 券	2021112400 016645	新 宙 邦	20 21 年 11 月 24 日	1,402,20 0.00	11,400.0 0	14	3. 2	1,694. 14		
兴 业 证 券	2021112400 016647	特 锐 德	20 21 年 11 月 24 日	372,813. 00	12,300.0 0	14	3. 2	450.4 3		
兴 业 证 券	2021112400 016649	安 科 生 物	20 21 年 11 月 24 日	282,615. 00	22,700.0 0	14	3. 2	341.4 6		
兴 业 证 券	2021112400 016651	开 山 股 份	20 21 年 11 月 11	244,920. 00	15,700.0 0	14	3. 2	295.9 1		

			月 24 日							
兴 业 证 券	2021112400 016653	欣 旺 达	20 21 年 11 月 24 日	1,063,40 4.00	21,800.0 0	14	3. 2	1,284. 80		
兴 业 证 券	2021112400 016655	光 环 新 网	20 21 年 11 月 24 日	324,638. 00	21,400.0 0	14	3. 2	392.2 3		
兴 业 证 券	2021112400 016657	晶 盛 机 电	20 21 年 11 月 24 日	862,838. 00	12,700.0 0	14	3. 2	1,042. 48		
兴 业 证 券	2021112400 016659	网 宿 科 技	20 21 年 11 月 24 日	245,070. 00	38,900.0 0	14	3. 2	296.0 9		
兴 业 证 券	2021112400 016661	三 聚 环 保	20 21 年 11 月 24 日	202,384. 00	27,800.0 0	14	3. 2	244.5 2		
兴 业 证 券	2021112400 016663	华 策 影 视	20 21 年 11 月 24 日	137,025. 00	22,500.0 0	14	3. 2	165.5 5		

			日						
兴 业 证 券	2021112400 016665	蓝 色 光 标	20 21 年 11 月 24 日	286,375. 00	39,500.0 0	14	3. 2	346.0 0	
兴 业 证 券	2021112400 016667	易 华 录	20 21 年 11 月 24 日	505,126. 00	15,800.0 0	14	3. 2	610.2 9	
兴 业 证 券	2021112400 016669	长 信 科 技	20 21 年 11 月 24 日	624,510. 00	48,600.0 0	14	3. 2	754.5 3	
兴 业 证 券	2021112400 016671	东 方 国 信	20 21 年 11 月 24 日	168,640. 00	16,000.0 0	14	3. 2	203.7 5	
兴 业 证 券	2021112400 016673	豆 神 教 育	20 21 年 11 月 24 日	54,786.0 0	13,800.0 0	14	3. 2	66.19	
兴 业 证 券	2021112400 016675	华 宇 软 件	20 21 年 11 月 24 日	203,196. 00	16,400.0 0	14	3. 2	245.5 0	

兴业 证券	2021112400 016677	顺 网 科 技	20 21 年 11 月 24 日	297,606. 00	19,300.0 0	14	3. 2	359.5 7		
华 泰 证 券	2021112400 016779	豆 神 教 育	20 21 年 11 月 24 日	54,786.0 0	13,800.0 0	14	3. 5	72.40		
华 泰 证 券	2021112400 016781	特 锐 德	20 21 年 11 月 24 日	375,844. 00	12,400.0 0	14	3. 5	496.6 7		
华 泰 证 券	2021112400 016783	安 科 生 物	20 21 年 11 月 24 日	283,860. 00	22,800.0 0	14	3. 5	375.1 1		
华 泰 证 券	2021112400 016785	蓝 色 光 标	20 21 年 11 月 24 日	287,100. 00	39,600.0 0	14	3. 5	379.3 9		
华 泰 证 券	2021112400 016787	东 方 国 信	20 21 年 11 月 24 日	169,694. 00	16,100.0 0	14	3. 5	224.2 5		
华 泰	2021112400 016789	华 宇	20 21 年 11 月 21 日	204,435. 00	16,500.0 0	14	3. 5	270.1 5		

证 券		软 件	20 21 年 11 月 24 日						
华 泰 证 券	2021112400 016791	机 器 人	20 21 年 11 月 24 日	249,240. 00	24,800.0 0	14	3. 5	329.3 6	
华 泰 证 券	2021112400 016793	顺 网 科 技	20 21 年 11 月 24 日	154,200. 00	10,000.0 0	14	3. 5	203.7 7	
华 泰 证 券	2021112400 016795	晶 盛 机 电	20 21 年 11 月 24 日	869,632. 00	12,800.0 0	14	3. 5	1,149. 19	
华 泰 证 券	2021112400 016797	万 达 信 息	20 21 年 11 月 24 日	279,424. 00	23,600.0 0	14	3. 5	369.2 5	
华 泰 证 券	2021112400 016799	欣 旺 达	20 21 年 11 月 24 日	1,068,28 2.00	21,900.0 0	14	3. 5	1,411. 70	
华 泰 证 券	2021112400 016801	光 环 新 网	20 21 年 11 月 11	324,638. 00	21,400.0 0	14	3. 5	429.0 0	

			月 24 日							
华泰 证券	2021112400 016803	光线 传媒	20 21 年 11 月 24 日	244,992. 00	23,200.0 0	14	3. 5	323.7 5		
华泰 证券	2021112400 016805	中际 旭创	20 21 年 11 月 24 日	452,000. 00	11,300.0 0	14	3. 5	597.3 0		
华泰 证券	2021112400 016807	华峰 超纤	20 21 年 11 月 24 日	117,600. 00	24,500.0 0	14	3. 5	155.4 0		
华泰 证券	2021112400 016809	捷成 股份	20 21 年 11 月 24 日	213,089. 00	40,900.0 0	14	3. 5	281.5 9		
华泰 证券	2021112400 016811	网宿 科技	20 21 年 11 月 24 日	245,700. 00	39,000.0 0	14	3. 5	324.6 8		
华泰 证券	2021112400 016813	长盈 精密	20 21 年 11 月 24 日	238,953. 00	14,300.0 0	14	3. 5	315.7 7		

			日						
华泰 证券	2021112400 016815	华 策 影 视	20 21 年 11 月 24 日	138,243. 00	22,700.0 0	14	3. 5	182.6 8	
华泰 证券	2021112400 016817	神 州 泰 岳	20 21 年 11 月 24 日	226,590. 00	39,000.0 0	14	3. 5	299.4 3	
华泰 证券	2021112400 016819	碧 水 源	20 21 年 11 月 24 日	308,880. 00	44,000.0 0	14	3. 5	408.1 7	
华泰 证券	2021112400 016821	掌 趣 科 技	20 21 年 11 月 24 日	235,092. 00	54,800.0 0	14	3. 5	310.6 7	
华泰 证券	2021112400 016823	三 聚 环 保	20 21 年 11 月 24 日	203,112. 00	27,900.0 0	14	3. 5	268.4 1	
华泰 证券	2021112400 016825	昆 仑 万 维	20 21 年 11 月 24 日	374,574. 00	16,300.0 0	14	3. 5	494.9 9	

华泰 证券	2021112400 016827	长 信 科 技	20 21 年 11 月 24 日	627,080. 00	48,800.0 0	14	3. 5	828.6 7		
华泰 证券	2021112400 016829	红 日 药 业	20 21 年 11 月 24 日	149,226. 00	35,700.0 0	14	3. 5	197.2 0		
华泰 证券	2021112400 016831	国 瓷 材 料	20 21 年 11 月 24 日	683,064. 00	15,900.0 0	14	3. 5	902.6 5		
华泰 证券	2021112400 016833	汤 臣 倍 健	20 21 年 11 月 24 日	414,726. 00	16,900.0 0	14	3. 5	548.0 5		
华泰 证券	2021112400 016835	利 亚 德	20 21 年 11 月 24 日	437,532. 00	40,400.0 0	14	3. 5	578.1 8		
华泰 证券	2021121300 000702	长 信 科 技	20 21 年 12 月 13 日	1,132,49 8.00	92,600.0 0	14	3. 5	1,496. 56		
华泰	2021121300 000704	长 盈	20 21 年 12 月 21 日	648,265. 00	31,700.0 0	14	3. 5	856.6 6		

证 券		精 密	年 12 月 13 日							
华 泰 证 券	2021121300 000706	三 聚 环 保	20 21 年 12 月 13 日	369,410. 00	53,000.0 0	14	3. 5	488.1 6		
华 泰 证 券	2021121300 000708	蓝 色 光 标	20 21 年 12 月 13 日	916,464. 00	93,900.0 0	14	3. 5	1,211. 08		
华 泰 证 券	2021121300 000710	碧 水 源	20 21 年 12 月 13 日	605,264. 00	83,600.0 0	14	3. 5	799.8 4		
华 泰 证 券	2021121300 000712	东 方 国 信	20 21 年 12 月 13 日	315,120. 00	30,300.0 0	14	3. 5	416.4 2		
华 泰 证 券	2021121300 000714	万 达 信 息	20 21 年 12 月 13 日	542,658. 00	44,700.0 0	14	3. 5	717.1 0		
华 泰 证 券	2021121300 000716	汤 臣 倍 健	20 21 年 12 月 13 日	826,560. 00	32,000.0 0	14	3. 5	1,092. 27		

			月 13 日						
华泰 证券	2021121300 000718	华 策 影 视	20 21 年 12 月 13 日	265,788. 00	42,800.0 0	14	3. 5	351.2 3	
华泰 证券	2021121300 000720	信 维 通 信	20 21 年 12 月 13 日	929,656. 00	36,400.0 0	14	3. 5	1,228. 51	
华泰 证券	2021121300 000722	新 宙 邦	20 21 年 12 月 13 日	1,240,27 2.00	10,800.0 0	14	3. 5	1,638. 98	
华泰 证券	2021121300 000724	机 器 人	20 21 年 12 月 13 日	478,065. 00	47,100.0 0	14	3. 5	631.7 5	
华泰 证券	2021121300 000726	红 日 药 业	20 21 年 12 月 13 日	289,254. 00	67,900.0 0	14	3. 5	382.2 4	
华泰 证券	2021121300 000728	网 宿 科 技	20 21 年 12 月 13 日	621,179. 00	92,300.0 0	14	3. 5	820.8 7	

			日						
华泰 证券	2021121300 000730	特 锐 德	20 21 年 12 月 13 日	672,335. 00	23,500.0 0	14	3. 5	888.4 7	
华泰 证券	2021121300 000732	安 科 生 物	20 21 年 12 月 13 日	549,956. 00	43,100.0 0	14	3. 5	726.7 5	
华泰 证券	2021121300 000734	光 环 新 网	20 21 年 12 月 13 日	680,295. 00	46,500.0 0	14	3. 5	898.9 9	
华泰 证券	2021121300 000736	博 腾 股 份	20 21 年 12 月 13 日	1,190,39 4.00	12,300.0 0	14	3. 5	1,573. 07	
华泰 证券	2021121300 000737	昆 仑 万 维	20 21 年 12 月 13 日	812,250. 00	36,100.0 0	14	3. 5	1,073. 36	
华泰 证券	2021121300 000740	掌 趣 科 技	20 21 年 12 月 13 日	464,286. 00	104,100. 00	14	3. 5	613.5 4	

华泰 证券	2021121300 000742	我 武 生 物	20 21 年 12 月 13 日	703,162. 00	11,800.0 0	14	3. 5	929.2 1		
华泰 证券	2021121300 000744	寒 锐 钻 业	20 21 年 12 月 13 日	769,160. 00	8,200.00	14	3. 5	1,016. 42		
华泰 证券	2021121300 000746	普 利 制 药	20 21 年 12 月 13 日	529,650. 00	9,900.00	14	3. 5	699.9 2		
华泰 证券	2021121300 000748	万 孚 生 物	20 21 年 12 月 13 日	435,892. 00	11,800.0 0	14	3. 5	576.0 2		
华泰 证券	2021121300 000750	迈 克 生 物	20 21 年 12 月 13 日	487,200. 00	16,800.0 0	14	3. 5	643.8 2		
华泰 证券	2021121300 000751	景 嘉 微	20 21 年 12 月 13 日	950,076. 00	5,700.00	14	3. 5	1,255. 49		
华泰	2021121300 000754	中 际	20 21	835,560. 00	21,100.0 0	14	3. 5	1,104. 17		

证 券		旭 创	年 12 月 13 日						
华 泰 证 券	2021121300 000756	迪 安 诊 断	20 21 年 12 月 13 日	534,968. 00	16,400.0 0	14	3. 5	706.9 4	
华 泰 证 券	2021121300 000758	光 线 传 媒	20 21 年 12 月 13 日	489,736. 00	44,200.0 0	14	3. 5	647.1 7	
华 泰 证 券	2021121300 000760	北 京 君 正	20 21 年 12 月 13 日	1,014,11 6.00	7,300.00	14	3. 5	1,340. 12	
华 泰 证 券	2021121300 000762	捷 成 股 份	20 21 年 12 月 13 日	426,250. 00	77,500.0 0	14	3. 5	563.2 8	
华 泰 证 券	2021121300 000764	易 华 录	20 21 年 12 月 13 日	467,798. 00	15,100.0 0	14	3. 5	618.1 8	
华 泰 证 券	2021121300 000766	国 瓷 材 料	20 21 年 12 月 12	1,307,44 5.00	30,300.0 0	14	3. 5	1,727. 75	

			月 13 日						
华泰 证券	2021121300 000768	利 亚 德	20 21 年 12 月 13 日	805,066. 00	76,600.0 0	14	3. 5	1,063. 87	
华泰 证券	2021121300 000770	华 宇 软 件	20 21 年 12 月 13 日	398,112. 00	31,200.0 0	14	3. 5	526.0 9	
华泰 证券	2021121300 000771	开 山 股 份	20 21 年 12 月 13 日	234,750. 00	15,000.0 0	14	3. 5	310.2 1	
华泰 证券	2021121300 000774	卫 宁 健 康	20 21 年 12 月 13 日	937,185. 00	64,500.0 0	14	3. 5	1,238. 46	
华泰 证券	2021121300 000776	康 泰 医 学	20 21 年 12 月 13 日	190,072. 00	4,600.00	14	3. 5	251.1 7	
华泰 证券	2021121300 000778	迈 为 股 份	20 21 年 12 月 13 日	1,362,81 3.00	1,900.00	14	3. 5	1,800. 91	

			日							
华泰 证券	2021121300 000779	光威 复材	20 21 年 12 月 13 日	979,992. 00	11,700.0 0	14	3. 5	1,295. 03		
华泰 证券	2021121300 000782	光威 复材	20 21 年 12 月 13 日	979,992. 00	11,700.0 0	28	3. 5	1,665. 03	988,416. 00	1,714 .99
华泰 证券	2021121300 000784	迈为 股份	20 21 年 12 月 13 日	1,362,81 3.00	1,900.00	28	3. 5	2,315. 46	1,220,37 0.00	2,384 .92
华泰 证券	2021121300 000785	普利 制药	20 21 年 12 月 13 日	529,650. 00	9,900.00	28	3. 5	899.8 9	544,896. 00	926.8 9
华泰 证券	2021121300 000788	万孚 生物	20 21 年 12 月 13 日	435,892. 00	11,800.0 0	28	3. 5	740.5 9	464,684. 00	762.8 1
华泰 证券	2021121300 000790	寒锐 钴业	20 21 年 12 月 13 日	769,160. 00	8,200.00	28	3. 5	1,306. 83	657,476. 00	1,346 .03

华泰 证券 券	2021121300 000792	康 泰 医 学	20 21 年 12 月 13 日	190,072. 00	4,600.00	28	3. 5	322.9 4	186,530. 00	332.6 3
华泰 证券 券	2021121300 000794	景 嘉 微	20 21 年 12 月 13 日	950,076. 00	5,700.00	28	3. 5	1,614. 21	867,540. 00	1,662 .63
华泰 证券 券	2021121300 000796	新 宙 邦	20 21 年 12 月 13 日	1,240,27 2.00	10,800.0 0	28	3. 5	2,107. 26	1,220,40 0.00	2,170 .48
华泰 证券 券	2021121300 000798	蓝 色 光 标	20 21 年 12 月 13 日	916,464. 00	93,900.0 0	28	3. 5	1,557. 10	1,007,54 7.00	1,603 .81
华泰 证券 券	2021121300 000800	红 日 药 业	20 21 年 12 月 13 日	289,254. 00	67,900.0 0	28	3. 5	491.4 5	531,657. 00	506.1 9
华泰 证券 券	2021121300 000802	网 宿 科 技	20 21 年 12 月 13 日	621,179. 00	92,300.0 0	28	3. 5	1,055. 40	617,487. 00	1,087 .06
华泰 券	2021121300 000804	机	20 21	478,065. 00	47,100.0 0	28	3. 5	812.2 5	526,107. 00	836.6 1

证 券		器 人	年 12 月 13 日							
华 泰 证 券	2021121300 000806	华 策 影 视	20 21 年 12 月 13 日	265,788. 00	42,800.0 0	28	3. 5	451.5 8	289,756. 00	465.1 3
华 泰 证 券	2021121300 000808	长 盈 精 密	20 21 年 12 月 13 日	648,265. 00	31,700.0 0	28	3. 5	1,101. 42	628,928. 00	1,134 .46
华 泰 证 券	2021121300 000810	三 聚 环 保	20 21 年 12 月 13 日	369,410. 00	53,000.0 0	28	3. 5	627.6 4	420,290. 00	646.4 7
华 泰 证 券	2021121300 000812	长 信 科 技	20 21 年 12 月 13 日	1,132,49 8.00	92,600.0 0	28	3. 5	1,924. 15	1,229,72 8.00	1,981 .87
华 泰 证 券	2021121300 000813	碧 水 源	20 21 年 12 月 13 日	605,264. 00	83,600.0 0	28	3. 5	1,028. 36	601,084. 00	1,059 .21
华 泰 证 券	2021121300 000815	安 科 生 物	20 21 年 12 月 13 日	549,956. 00	43,100.0 0	28	3. 5	934.3 9	564,179. 00	962.4 2

			月 13 日							
华泰 证券	2021121300 000818	特 锐 德	20 21 年 12 月 13 日	672,335. 00	23,500.0 0	28	3. 5	1,142. 32	584,445. 00	1,176 .59
华泰 证券	2021121300 000820	中 际 旭 创	20 21 年 12 月 13 日	835,560. 00	21,100.0 0	28	3. 5	1,419. 64	896,750. 00	1,462 .23
华泰 证券	2021121300 000822	掌 趣 科 技	20 21 年 12 月 13 日	464,286. 00	104,100. 00	28	3. 5	788.8 4	505,926. 00	812.5 0
华泰 证券	2021121300 000824	利 亚 德	20 21 年 12 月 13 日	805,066. 00	76,600.0 0	28	3. 5	1,367. 83	785,150. 00	1,408 .87
华泰 证券	2021121300 000825	华 宇 软 件	20 21 年 12 月 13 日	398,112. 00	31,200.0 0	28	3. 5	676.4 0	396,240. 00	696.7 0
华泰 证券	2021121300 000828	国 瓷 材 料	20 21 年 12 月 13 日	1,307,44 5.00	30,300.0 0	28	3. 5	2,221. 39	1,289,87 1.00	2,288 .03

			日							
华泰 证券	2021121300 000830	昆仑 万维	20 21 年 12 月 13 日	812,250. 00	36,100.0 0	28	3. 5	1,380. 04	835,715. 00	1,421 .44
华泰 证券	2021121300 000832	迈克 生物	20 21 年 12 月 13 日	487,200. 00	16,800.0 0	28	3. 5	827.7 7	490,392. 00	852.6 0
华泰 证券	2021121300 000834	光环 新网	20 21 年 12 月 13 日	680,295. 00	46,500.0 0	28	3. 5	1,155. 84	690,060. 00	1,190 .52
华泰 证券	2021121300 000835	我武 生物	20 21 年 12 月 13 日	703,162. 00	11,800.0 0	28	3. 5	1,194. 69	676,140. 00	1,230 .53
华泰 证券	2021121300 000838	博腾 股份	20 21 年 12 月 13 日	1,190,39 4.00	12,300.0 0	28	3. 5	2,022. 51	1,100,23 5.00	2,083 .19
华泰 证券	2021121300 000840	开山 股份	20 21 年 12 月 13 日	234,750. 00	15,000.0 0	28	3. 5	398.8 5	238,200. 00	410.8 1

华泰 证券 券	2021121300 000842	万 达 信 息	20 21 年 12 月 13 日	542,658. 00	44,700.0 0	28	3. 5	921.9 9	581,994. 00	949.6 5
华泰 证券 券	2021121300 000844	捷 成 股 份	20 21 年 12 月 13 日	426,250. 00	77,500.0 0	28	3. 5	724.2 1	490,575. 00	745.9 4
华泰 证券 券	2021121300 000846	东 方 国 信	20 21 年 12 月 13 日	315,120. 00	30,300.0 0	28	3. 5	535.4 0	327,240. 00	551.4 6
华泰 证券 券	2021121300 000848	信 维 通 信	20 21 年 12 月 13 日	929,656. 00	36,400.0 0	28	3. 5	1,579. 51	921,648. 00	1,626 .90
华泰 证券 券	2021121300 000850	汤 臣 倍 健	20 21 年 12 月 13 日	826,560. 00	32,000.0 0	28	3. 5	1,404. 35	862,720. 00	1,446 .48
华泰 证券 券	2021121300 000852	光 线 传 媒	20 21 年 12 月 13 日	489,736. 00	44,200.0 0	28	3. 5	832.0 8	567,970. 00	857.0 4
华 泰	2021121300 000854	卫 宁	20 21	937,185. 00	64,500.0 0	28	3. 5	1,592. 30	1,081,02 0.00	1,640 .07

证 券		健 康	年 12 月 13 日							
华 泰 证 券	2021121300 000856	迪 安 诊 断	20 21 年 12 月 13 日	534,968. 00	16,400.0 0	28	3. 5	908.9 3	550,548. 00	936.1 9
华 泰 证 券	2021121300 000858	易 华 录	20 21 年 12 月 13 日	467,798. 00	15,100.0 0	28	3. 5	794.8 0	533,785. 00	818.6 5
华 泰 证 券	2021121300 000860	北 京 君 正	20 21 年 12 月 13 日	1,014,11 6.00	7,300.00	28	3. 5	1,723. 01	978,200. 00	1,774 .70
华 泰 证 券	2021121300 000862	捷 成 股 份	20 21 年 12 月 13 日	426,250. 00	77,500.0 0	14	3. 5	563.2 8		
华 泰 证 券	2021121300 000864	易 华 录	20 21 年 12 月 13 日	467,798. 00	15,100.0 0	14	3. 5	618.1 8		
华 泰 证 券	2021121300 000866	万 达 信 息	20 21 年 12 月 13 日	542,658. 00	44,700.0 0	14	3. 5	717.1 0		

			月 13 日							
华泰 证券	2021121300 000868	汤 臣 倍 健	20 21 年 12 月 13 日	826,560. 00	32,000.0 0	14	3. 5	1,092. 27		
华泰 证券	2021121300 000870	东 方 国 信	20 21 年 12 月 13 日	315,120. 00	30,300.0 0	14	3. 5	416.4 2		
华泰 证券	2021121300 000872	卫 宁 健 康	20 21 年 12 月 13 日	937,185. 00	64,500.0 0	14	3. 5	1,238. 46		
华泰 证券	2021121300 000874	开 山 股 份	20 21 年 12 月 13 日	234,750. 00	15,000.0 0	14	3. 5	310.2 1		
华泰 证券	2021121300 000876	光 线 传 媒	20 21 年 12 月 13 日	489,736. 00	44,200.0 0	14	3. 5	647.1 7		
华泰 证券	2021121300 000878	北 京 君 正	20 21 年 12 月 13 日	1,014,11 6.00	7,300.00	14	3. 5	1,340. 12		

			日						
华泰 证券	2021121300 000880	迪 安 诊 断	20 21 年 12 月 13 日	534,968. 00	16,400.0 0	14	3. 5	706.9 4	
华泰 证券	2021121300 000882	信 维 通 信	20 21 年 12 月 13 日	929,656. 00	36,400.0 0	14	3. 5	1,228. 51	
华泰 证券	2021121300 000884	新 宙 邦	20 21 年 12 月 13 日	1,240,27 2.00	10,800.0 0	14	3. 5	1,638. 98	
华泰 证券	2021121300 000886	蓝 色 光 标	20 21 年 12 月 13 日	916,464. 00	93,900.0 0	14	3. 5	1,211. 08	
华泰 证券	2021121300 000888	红 日 药 业	20 21 年 12 月 13 日	289,254. 00	67,900.0 0	14	3. 5	382.2 4	
华泰 证券	2021121300 000890	网 宿 科 技	20 21 年 12 月 13 日	621,179. 00	92,300.0 0	14	3. 5	820.8 7	

华泰 证券	2021121300 000892	机 器 人	20 21 年 12 月 13 日	478,065. 00	47,100.0 0	14	3. 5	631.7 5		
华泰 证券	2021121300 000894	长 盈 精 密	20 21 年 12 月 13 日	648,265. 00	31,700.0 0	14	3. 5	856.6 6		
华泰 证券	2021121300 000896	华 策 影 视	20 21 年 12 月 13 日	265,788. 00	42,800.0 0	14	3. 5	351.2 3		
华泰 证券	2021121300 000898	长 信 科 技	20 21 年 12 月 13 日	1,132,49 8.00	92,600.0 0	14	3. 5	1,496. 56		
华泰 证券	2021121300 000900	碧 水 源	20 21 年 12 月 13 日	605,264. 00	83,600.0 0	14	3. 5	799.8 4		
华泰 证券	2021121300 000902	三 聚 环 保	20 21 年 12 月 13 日	369,410. 00	53,000.0 0	14	3. 5	488.1 6		
华泰	2021121300 000903	光 威	20 21 年 12 月 13 日	979,992. 00	11,700.0 0	14	3. 5	1,295. 03		

证 券		复 材	年 12 月 13 日							
华 泰 证 券	2021121300 000906	迈 为 股 份	20 21 年 12 月 13 日	1,362,81 3.00	1,900.00	14	3. 5	1,800. 91		
华 泰 证 券	2021121300 000908	普 利 制 药	20 21 年 12 月 13 日	529,650. 00	9,900.00	14	3. 5	699.9 2		
华 泰 证 券	2021121300 000910	万 孚 生 物	20 21 年 12 月 13 日	435,892. 00	11,800.0 0	14	3. 5	576.0 2		
华 泰 证 券	2021121300 000912	寒 锐 钻 业	20 21 年 12 月 13 日	769,160. 00	8,200.00	14	3. 5	1,016. 42		
华 泰 证 券	2021121300 000914	康 泰 医 学	20 21 年 12 月 13 日	190,072. 00	4,600.00	14	3. 5	251.1 7		
华 泰 证 券	2021121300 000916	景 嘉	20 21 年 12	950,076. 00	5,700.00	14	3. 5	1,255. 49		

		微	月							
			13							
			日							
			20							
			21							
			年							
			12							
			月							
华泰	2021121300	中	13	835,560.	21,100.0		3.	1,104.		
证券	000918	际	日	00	0	14	5	17		
		旭								
		创								
			20							
			21							
			年							
			12							
			月							
华泰	2021121300	掌	13	464,286.	104,100.		3.	613.5		
证券	000920	趣	日	00	00	14	5	4		
		科								
		技								
			20							
			21							
			年							
			12							
			月							
华泰	2021121300	利	13	805,066.	76,600.0		3.	1,063.		
证券	000922	亚	日	00	0	14	5	87		
		德								
			20							
			21							
			年							
			12							
			月							
华泰	2021121300	华	13	398,112.	31,200.0		3.	526.0		
证券	000924	宇	日	00	0	14	5	9		
		软								
		件								
			20							
			21							
			年							
			12							
			月							
华泰	2021121300	国	13	1,307,44	30,300.0		3.	1,727.		
证券	000926	瓷	日	5.00	0	14	5	75		
		材								
		料								
			20							
			21							
			年							
			12							
			月							
华泰	2021121300	昆	13	812,250.	36,100.0		3.	1,073.		
证券	000928	仑	日	00	0	14	5	36		
		万								
		维								

			日							
华泰 证券	2021121300 000930	迈 克 生 物	20 21 年 12 月 13 日	487,200. 00	16,800.0 0	14	3. 5	643.8 2		
华泰 证券	2021121300 000932	光 环 新 网	20 21 年 12 月 13 日	680,295. 00	46,500.0 0	14	3. 5	898.9 9		
华泰 证券	2021121300 000934	我 武 生 物	20 21 年 12 月 13 日	703,162. 00	11,800.0 0	14	3. 5	929.2 1		
华泰 证券	2021121300 000936	安 科 生 物	20 21 年 12 月 13 日	549,956. 00	43,100.0 0	14	3. 5	726.7 5		
华泰 证券	2021121300 000938	博 腾 股 份	20 21 年 12 月 13 日	1,190,39 4.00	12,300.0 0	14	3. 5	1,573. 07		
华泰 证券	2021121300 000940	特 锐 德	20 21 年 12 月 13 日	672,335. 00	23,500.0 0	14	3. 5	888.4 7		

华泰 证券 券	2021121400 000574	思 瑞 浦	20 21 年 12 月 14 日	1,100,42 4.00	1,200.00	14	3. 5	1,454. 17		
华泰 证券 券	2021121400 000576	芯 原 股 份	20 21 年 12 月 14 日	808,170. 00	9,300.00	14	3. 5	1,067. 97		
华泰 证券 券	2021121400 000578	柏 楚 电 子	20 21 年 12 月 14 日	444,598. 00	1,100.00	14	3. 5	587.5 2		
华泰 证券 券	2021121400 000580	晶 晨 股 份	20 21 年 12 月 14 日	1,148,64 3.00	9,300.00	14	3. 5	1,517. 89		
华泰 证券 券	2021121400 000582	道 通 科 技	20 21 年 12 月 14 日	793,662. 00	10,200.0 0	14	3. 5	1,048. 80		
华泰 证券 券	2021121400 000584	微 芯 生 物	20 21 年 12 月 14 日	327,825. 00	9,300.00	14	3. 5	433.2 1		
华泰 证券 券	2021121400 000586	圣 湘	20 21 年 12 月 14 日	270,225. 00	4,500.00	14	3. 5	357.0 9		

证 券		生 物	年 12 月 14 日							
华 泰 证 券	2021121400 000588	虹 软 科 技	20 21 年 12 月 14 日	361,900. 00	7,700.00	14	3. 5	478.2 4		
华 泰 证 券	2021121400 000590	容 百 科 技	20 21 年 12 月 14 日	1,255,32 9.00	10,100.0 0	14	3. 5	1,658. 88		
华 泰 证 券	2021121400 000592	睿 创 微 纳	20 21 年 12 月 14 日	802,950. 00	10,100.0 0	14	3. 5	1,061. 07		
华 泰 证 券	2021121400 000594	凯 赛 生 物	20 21 年 12 月 14 日	862,403. 00	4,700.00	14	3. 5	1,139. 64		
华 泰 证 券	2021121400 000596	杭 可 科 技	20 21 年 12 月 14 日	557,474. 00	4,600.00	14	3. 5	736.6 8		
华 泰 证 券	2021121400 000598	睿 创 微 纳	20 21 年 12 月 14 日	802,950. 00	10,100.0 0	14	3. 5	1,061. 07		

			月 14 日							
华泰 证券	2021121400 000600	容 百 科 技	20 21 年 12 月 14 日	1,255,32 9.00	10,100.0 0	14	3. 5	1,658. 88		
华泰 证券	2021121400 000602	南 微 医 学	20 21 年 12 月 14 日	483,300. 00	2,000.00	14	3. 5	638.6 7		
华泰 证券	2021121400 000604	杭 可 科 技	20 21 年 12 月 14 日	557,474. 00	4,600.00	14	3. 5	736.6 8		
华泰 证券	2021121400 000606	圣 湘 生 物	20 21 年 12 月 14 日	270,225. 00	4,500.00	14	3. 5	357.0 9		
华泰 证券	2021121400 000608	道 通 科 技	20 21 年 12 月 14 日	793,662. 00	10,200.0 0	14	3. 5	1,048. 80		
华泰 证券	2021121400 000610	微 芯 生 物	20 21 年 12 月 14 日	327,825. 00	9,300.00	14	3. 5	433.2 1		

			日						
华泰 证券	2021121400 000612	思 瑞 浦	20 21 年 12 月 14 日	1,100,42 4.00	1,200.00	14	3. 5	1,454. 17	
华泰 证券	2021121400 000614	芯 原 股 份	20 21 年 12 月 14 日	808,170. 00	9,300.00	14	3. 5	1,067. 97	
华泰 证券	2021121400 000616	凯 赛 生 物	20 21 年 12 月 14 日	862,403. 00	4,700.00	14	3. 5	1,139. 64	
华泰 证券	2021121400 000618	虹 软 科 技	20 21 年 12 月 14 日	361,900. 00	7,700.00	14	3. 5	478.2 4	
华泰 证券	2021121400 000620	南 微 医 学	20 21 年 12 月 14 日	483,300. 00	2,000.00	14	3. 5	638.6 7	
华泰 证券	2021121400 000622	柏 楚 电 子	20 21 年 12 月 14 日	444,598. 00	1,100.00	14	3. 5	587.5 2	

华泰 证券	2021121400 000624	晶 晨 股 份	20 21 年 12 月 14 日	1,148,64 3.00	9,300.00	14	3. 5	1,517. 89		
华泰 证券	2021121400 000626	睿 创 微 纳	20 21 年 12 月 14 日	802,950. 00	10,100.0 0	28	3. 5	1,288. 44	793,557. 00	1,327 .10
华泰 证券	2021121400 000628	柏 楚 电 子	20 21 年 12 月 14 日	444,598. 00	1,100.00	28	3. 5	713.4 2	424,006. 00	734.8 2
华泰 证券	2021121400 000630	晶 晨 股 份	20 21 年 12 月 14 日	1,148,64 3.00	9,300.00	28	3. 5	1,843. 16	1,210,86 0.00	1,898 .45
华泰 证券	2021121400 000632	道 通 科 技	20 21 年 12 月 14 日	793,662. 00	10,200.0 0	28	3. 5	1,273. 54	809,880. 00	1,311 .75
华泰 证券	2021121400 000634	杭 可 科 技	20 21 年 12 月 14 日	557,474. 00	4,600.00	28	3. 5	894.5 4	494,868. 00	921.3 8
华泰	2021121400 000636	微 芯	20 21	327,825. 00	9,300.00	28	3. 5	526.0 4	325,593. 00	541.8 2

证 券		生 物	年 12 月 14 日							
华 泰 证 券	2021121400 000638	圣 湘 生 物	20 21 年 12 月 14 日	270,225. 00	4,500.00	28	3. 5	433.6 1	265,500. 00	446.6 2
华 泰 证 券	2021121400 000640	容 百 科 技	20 21 年 12 月 14 日	1,255,32 9.00	10,100.0 0	28	3. 5	2,014. 35	1,167,35 8.00	2,074 .78
华 泰 证 券	2021121400 000642	南 微 医 学	20 21 年 12 月 14 日	483,300. 00	2,000.00	28	3. 5	775.5 2	425,340. 00	798.7 9
华 泰 证 券	2021121400 000644	凯 赛 生 物	20 21 年 12 月 14 日	862,403. 00	4,700.00	28	3. 5	1,383. 85	866,116. 00	1,425 .36
华 泰 证 券	2021121400 000646	芯 原 股 份	20 21 年 12 月 14 日	808,170. 00	9,300.00	28	3. 5	1,296. 82	719,448. 00	1,335 .73
华 泰 证 券	2021121400 000648	虹 软 科 技	20 21 年 12 月 12	361,900. 00	7,700.00	28	3. 5	580.7 2	339,262. 00	598.1 4

			月 14 日							
华泰 证券	2021121400 000650	思 瑞 浦	20 21 年 12 月 14 日	1,100,42 4.00	1,200.00	28	3. 5	1,765. 78	921,600. 00	1,818 .76
华泰 证券	2021121500 001287	虹 软 科 技	20 21 年 12 月 15 日	349,580. 00	7,700.00	14	3. 5	461.9 6		
华泰 证券	2021121500 001289	晶 晨 股 份	20 21 年 12 月 15 日	1,136,64 6.00	9,300.00	14	3. 5	1,502. 04		
华泰 证券	2021121500 001291	凯 赛 生 物	20 21 年 12 月 15 日	865,834. 00	4,700.00	14	3. 5	1,144. 17		
华泰 证券	2021121500 001293	柏 楚 电 子	20 21 年 12 月 15 日	434,049. 00	1,100.00	14	3. 5	573.5 8		
华泰 证券	2021121500 001295	芯 原 股 份	20 21 年 12 月 15 日	770,970. 00	9,300.00	14	3. 5	1,018. 81		

			日						
华泰 证券	2021121500 001297	道 通 科 技	20 21 年 12 月 15 日	797,334. 00	10,200.0 0	14	3. 5	1,053. 65	
华泰 证券	2021121500 001299	圣 湘 生 物	20 21 年 12 月 15 日	259,920. 00	4,500.00	14	3. 5	343.4 8	
华泰 证券	2021121500 001301	微 芯 生 物	20 21 年 12 月 15 日	321,129. 00	9,300.00	14	3. 5	424.3 6	
华泰 证券	2021121500 001303	南 微 医 学	20 21 年 12 月 15 日	468,000. 00	2,000.00	14	3. 5	618.4 5	
华泰 证券	2021121500 001305	容 百 科 技	20 21 年 12 月 15 日	1,217,15 1.00	10,100.0 0	14	3. 5	1,608. 43	
华泰 证券	2021121500 001307	思 瑞 浦	20 21 年 12 月 15 日	1,080,00 0.00	1,200.00	14	3. 5	1,427. 18	

华泰 证券 券	2021121500 001309	杭 可 科 技	20 21 年 12 月 15 日	546,894. 00	4,600.00	14	3. 5	722.7 0		
华泰 证券 券	2021121500 001311	睿 创 微 纳	20 21 年 12 月 15 日	786,588. 00	10,100.0 0	14	3. 5	1,039. 45		
华泰 证券 券	2021121500 001313	三 聚 环 保	20 21 年 12 月 15 日	392,200. 00	53,000.0 0	14	3. 5	518.2 8		
华泰 证券 券	2021121500 001315	长 信 科 技	20 21 年 12 月 15 日	1,113,05 2.00	92,600.0 0	14	3. 5	1,470. 86		
华泰 证券 券	2021121500 001317	碧 水 源	20 21 年 12 月 15 日	603,592. 00	83,600.0 0	14	3. 5	797.6 3		
华泰 证券 券	2021121500 001319	蓝 色 光 标	20 21 年 12 月 15 日	969,048. 00	93,900.0 0	14	3. 5	1,280. 57		
华泰 证券 券	2021121500 001321	红 日	20 21 年 12 月 21 日	292,649. 00	67,900.0 0	14	3. 5	386.7 3		

证 券		药 业	年 12 月 15 日							
华 泰 证 券	2021121500 001323	新 宙 邦	20 21 年 12 月 15 日	1,264,57 2.00	10,800.0 0	14	3. 5	1,671. 09		
华 泰 证 券	2021121500 001325	东 方 国 信	20 21 年 12 月 15 日	322,998. 00	30,300.0 0	14	3. 5	426.8 3		
华 泰 证 券	2021121500 001327	机 器 人	20 21 年 12 月 15 日	480,891. 00	47,100.0 0	14	3. 5	635.4 8		
华 泰 证 券	2021121500 001329	万 达 信 息	20 21 年 12 月 15 日	571,713. 00	44,700.0 0	14	3. 5	755.5 0		
华 泰 证 券	2021121500 001331	长 盈 精 密	20 21 年 12 月 15 日	627,660. 00	31,700.0 0	14	3. 5	829.4 3		
华 泰 证 券	2021121500 001333	华 策 影 视	20 21 年 12 月 15 日	280,768. 00	42,800.0 0	14	3. 5	371.0 3		

			月 15 日							
华泰 证 券	2021121500 001335	汤 臣 倍 健	20 21 年 12 月 15 日	825,600. 00	32,000.0 0	14	3. 5	1,091. 00		
华泰 证 券	2021121500 001337	捷 成 股 份	20 21 年 12 月 15 日	450,275. 00	77,500.0 0	14	3. 5	595.0 2		
华泰 证 券	2021121500 001339	信 维 通 信	20 21 年 12 月 15 日	927,108. 00	36,400.0 0	14	3. 5	1,225. 14		
华泰 证 券	2021121500 001341	特 锐 德	20 21 年 12 月 15 日	684,320. 00	23,500.0 0	14	3. 5	904.3 1		
华泰 证 券	2021121500 001343	网 宿 科 技	20 21 年 12 月 15 日	616,564. 00	92,300.0 0	14	3. 5	814.7 7		
华泰 证 券	2021121500 001344	安 科 生 物	20 21 年 12 月 15 日	544,353. 00	43,100.0 0	14	3. 5	719.3 4		

			日							
华泰 证券	2021121500 001347	寒 锐 钻 业	20 21 年 12 月 15 日	741,690. 00	8,200.00	14	3. 5	980.1 2		
华泰 证券	2021121500 001349	普 利 制 药	20 21 年 12 月 15 日	514,800. 00	9,900.00	14	3. 5	680.2 9		
华泰 证券	2021121500 001351	光 威 复 材	20 21 年 12 月 15 日	994,500. 00	11,700.0 0	14	3. 5	1,314. 20		
华泰 证券	2021121500 001353	万 孚 生 物	20 21 年 12 月 15 日	433,060. 00	11,800.0 0	14	3. 5	572.2 7		
华泰 证券	2021121500 001355	昆 仑 万 维	20 21 年 12 月 15 日	808,279. 00	36,100.0 0	14	3. 5	1,068. 11		
华泰 证券	2021121500 001357	迈 克 生 物	20 21 年 12 月 15 日	488,544. 00	16,800.0 0	14	3. 5	645.5 9		

华泰 证券	2021121500 001359	景 嘉 微	20 21 年 12 月 15 日	938,619. 00	5,700.00	14	3. 5	1,240. 35		
华泰 证券	2021121500 001361	迈 为 股 份	20 21 年 12 月 15 日	1,381,30 0.00	1,900.00	14	3. 5	1,825. 34		
华泰 证券	2021121500 001363	卫 宁 健 康	20 21 年 12 月 15 日	944,925. 00	64,500.0 0	14	3. 5	1,248. 69		
华泰 证券	2021121500 001365	开 山 股 份	20 21 年 12 月 15 日	232,800. 00	15,000.0 0	14	3. 5	307.6 4		
华泰 证券	2021121500 001366	华 宇 软 件	20 21 年 12 月 15 日	409,344. 00	31,200.0 0	14	3. 5	540.9 3		
华泰 证券	2021121500 001369	光 线 传 媒	20 21 年 12 月 15 日	494,598. 00	44,200.0 0	14	3. 5	653.5 9		
华泰	2021121500 001371	易	20 21	503,283. 00	15,100.0 0	14	3. 5	665.0 7		

证 券		华 录	年 12 月 15 日						
华 泰 证 券	2021121500 001373	北 京 君 正	20 21 年 12 月 15 日	1,007,03 5.00	7,300.00	14	3. 5	1,330. 76	
华 泰 证 券	2021121500 001375	迪 安 诊 断	20 21 年 12 月 15 日	539,068. 00	16,400.0 0	14	3. 5	712.3 6	
华 泰 证 券	2021121500 001377	光 环 新 网	20 21 年 12 月 15 日	676,575. 00	46,500.0 0	14	3. 5	894.0 7	
华 泰 证 券	2021121500 001379	博 腾 股 份	20 21 年 12 月 15 日	1,131,60 0.00	12,300.0 0	14	3. 5	1,495. 37	
华 泰 证 券	2021121500 001381	我 武 生 物	20 21 年 12 月 15 日	666,936. 00	11,800.0 0	14	3. 5	881.3 3	
华 泰 证 券	2021121500 001383	掌 趣 科 技	20 21 年 12 月 15 日	484,065. 00	104,100. 00	14	3. 5	639.6 8	

			月 15 日							
华泰 证券	2021121500 001385	国 瓷 材 料	20 21 年 12 月 15 日	1,297,14 3.00	30,300.0 0	14	3. 5	1,714. 13		
华泰 证券	2021121500 001387	利 亚 德	20 21 年 12 月 15 日	795,108. 00	76,600.0 0	14	3. 5	1,050. 71		
华泰 证券	2021121500 001389	中 际 旭 创	20 21 年 12 月 15 日	871,852. 00	21,100.0 0	14	3. 5	1,152. 12		
华泰 证券	2021121700 001266	掌 趣 科 技	20 21 年 12 月 17 日	479,901. 00	104,100. 00	14	3. 5	634.1 7		
华泰 证券	2021121700 001268	中 际 旭 创	20 21 年 12 月 17 日	852,018. 00	21,100.0 0	14	3. 5	1,125. 91		
华泰 证券	2021121700 001270	利 亚 德	20 21 年 12 月 17 日	822,684. 00	76,600.0 0	14	3. 5	1,087. 15		

			日						
华泰 证券	2021121700 001272	我武 生物	20 21 年 12 月 17 日	682,984. 00	11,800.0 0	14	3. 5	902.5 4	
华泰 证券	2021121700 001274	昆仑 万维	20 21 年 12 月 17 日	820,553. 00	36,100.0 0	14	3. 5	1,084. 33	
华泰 证券	2021121700 001276	光环 新网	20 21 年 12 月 17 日	658,905. 00	46,500.0 0	14	3. 5	870.7 2	
华泰 证券	2021121700 001278	博腾 股份	20 21 年 12 月 17 日	1,100,23 5.00	12,300.0 0	14	3. 5	1,453. 92	
华泰 证券	2021121700 001280	光线 传媒	20 21 年 12 月 17 日	496,366. 00	44,200.0 0	14	3. 5	655.9 3	
华泰 证券	2021121700 001282	迪安 诊断	20 21 年 12 月 17 日	529,392. 00	16,400.0 0	14	3. 5	699.5 7	

华泰 证券	2021121700 001283	北京 君正	20 21 年 12 月 17 日	920,895. 00	7,300.00	14	3. 5	1,216. 93		
华泰 证券	2021121700 001286	卫 宁 健 康	20 21 年 12 月 17 日	950,730. 00	64,500.0 0	14	3. 5	1,256. 36		
华泰 证券	2021121700 001288	国 瓷 材 料	20 21 年 12 月 17 日	1,269,57 0.00	30,300.0 0	14	3. 5	1,677. 70		
华泰 证券	2021121700 001290	华 宇 软 件	20 21 年 12 月 17 日	399,360. 00	31,200.0 0	14	3. 5	527.7 4		
华泰 证券	2021121700 001292	开 山 股 份	20 21 年 12 月 17 日	234,750. 00	15,000.0 0	14	3. 5	310.2 1		
华泰 证券	2021121700 001294	景 嘉 微	20 21 年 12 月 17 日	883,500. 00	5,700.00	14	3. 5	1,167. 52		
华泰	2021121700 001296	万 孚	20 21	438,252. 00	11,800.0 0	14	3. 5	579.1 4		

证 券		生 物	年 12 月 17 日							
华 泰 证 券	2021121700 001297	迈 克 生 物	20 21 年 12 月 17 日	477,792. 00	16,800.0 0	14	3. 5	631.3 9		
华 泰 证 券	2021121700 001300	寒 锐 钻 业	20 21 年 12 月 17 日	721,600. 00	8,200.00	14	3. 5	953.5 7		
华 泰 证 券	2021121700 001302	迈 为 股 份	20 21 年 12 月 17 日	1,339,04 4.00	1,900.00	14	3. 5	1,769. 50		
华 泰 证 券	2021121700 001304	光 威 复 材	20 21 年 12 月 17 日	970,632. 00	11,700.0 0	14	3. 5	1,282. 66		
华 泰 证 券	2021121700 001306	普 利 制 药	20 21 年 12 月 17 日	486,882. 00	9,900.00	14	3. 5	643.4 0		
华 泰 证 券	2021121700 001308	特 锐	20 21 年 12 月 17 日	680,560. 00	23,500.0 0	14	3. 5	899.3 4		

		德	月							
			17							
			日							
华泰		机	20							
证券		器	21							
		人	年							
			12							
	2021121700		月							
	001310		17	488,898.	47,100.0		3.	646.0		
			日	00	0	14	5	6		
华泰		网	20							
证券		宿	21							
		科	年							
		技	12							
	2021121700		月							
	001312		17	614,718.	92,300.0		3.	812.3		
			日	00	0	14	5	3		
华泰		安	20							
证券		科	21							
		生	年							
		物	12							
	2021121700		月							
	001314		17	537,888.	43,100.0		3.	710.8		
			日	00	0	14	5	0		
华泰		汤	20							
证券		臣	21							
		倍	年							
		健	12							
	2021121700		月							
	001316		17	806,400.	32,000.0		3.	1,065.		
			日	00	0	14	5	63		
华泰		信	20							
证券		维	21							
		通	年							
		信	12							
	2021121700		月							
	001318		17	904,904.	36,400.0		3.	1,195.		
			日	00	0	14	5	80		
华泰		华	20							
证券		策	21							
		影	年							
		视	12							
	2021121700		月							
	001320		17	284,192.	42,800.0		3.	375.5		
				00	0	14	5	5		

			日						
华泰 证券	2021121700 001322	东方 国信	20 21 年 12 月 17 日	325,422. 00	30,300.0 0	14	3. 5	430.0 3	
华泰 证券	2021121700 001324	捷成 股份	20 21 年 12 月 17 日	455,700. 00	77,500.0 0	14	3. 5	602.1 9	
华泰 证券	2021121700 001325	易 华 录	20 21 年 12 月 17 日	510,380. 00	15,100.0 0	14	3. 5	674.4 5	
华泰 证券	2021121700 001328	万 达 信 息	20 21 年 12 月 17 日	581,547. 00	44,700.0 0	14	3. 5	768.5 0	
华泰 证券	2021121700 001330	蓝 色 光 标	20 21 年 12 月 17 日	1,043,22 9.00	93,900.0 0	14	3. 5	1,378. 59	
华泰 证券	2021121700 001332	新 宙 邦	20 21 年 12 月 17 日	1,253,34 0.00	10,800.0 0	14	3. 5	1,656. 25	

华泰 证券	2021121700 001334	红 日 药 业	20 21 年 12 月 17 日	294,007. 00	67,900.0 0	14	3. 5	388.5 2		
华泰 证券	2021121700 001336	碧 水 源	20 21 年 12 月 17 日	623,656. 00	83,600.0 0	14	3. 5	824.1 4		
华泰 证券	2021121700 001338	长 盈 精 密	20 21 年 12 月 17 日	629,562. 00	31,700.0 0	14	3. 5	831.9 5		
华泰 证券	2021121700 001340	长 信 科 技	20 21 年 12 月 17 日	1,083,42 0.00	92,600.0 0	14	3. 5	1,431. 70		
华泰 证券	2021121700 001342	三 聚 环 保	20 21 年 12 月 17 日	441,490. 00	53,000.0 0	14	3. 5	583.4 1		
华泰 证券	2021121700 001344	容 百 科 技	20 21 年 12 月 17 日	1,176,34 7.00	10,100.0 0	14	3. 5	1,554. 50		
华泰	2021121700 001346	睿 创	20 21	751,945. 00	10,100.0 0	14	3. 5	993.6 7		

证 券		微 纳	年 12 月 17 日							
华 泰 证 券	2021121700 001348	芯 原 股 份	20 21 年 12 月 17 日	726,144. 00	9,300.00	14	3. 5	959.5 8		
华 泰 证 券	2021121700 001350	微 芯 生 物	20 21 年 12 月 17 日	317,595. 00	9,300.00	14	3. 5	419.6 9		
华 泰 证 券	2021121700 001352	圣 湘 生 物	20 21 年 12 月 17 日	262,800. 00	4,500.00	14	3. 5	347.2 8		
华 泰 证 券	2021121700 001354	思 瑞 浦	20 21 年 12 月 17 日	1,044,31 2.00	1,200.00	14	3. 5	1,380. 02		
华 泰 证 券	2021121700 001356	凯 赛 生 物	20 21 年 12 月 17 日	865,270. 00	4,700.00	14	3. 5	1,143. 43		
华 泰 证 券	2021121700 001358	南 微 医 学	20 21 年 12 月 17 日	455,600. 00	2,000.00	14	3. 5	602.0 6		

			月 17 日							
华泰 证 券	2021121700 001360	虹 软 科 技	20 21 年 12 月 17 日	331,331. 00	7,700.00	14	3. 5	437.8 4		
华泰 证 券	2021121700 001362	杭 可 科 技	20 21 年 12 月 17 日	527,436. 00	4,600.00	14	3. 5	696.9 9		
华泰 证 券	2021121700 001364	道 通 科 技	20 21 年 12 月 17 日	819,366. 00	10,200.0 0	14	3. 5	1,082. 77		
华泰 证 券	2021121700 001366	晶 晨 股 份	20 21 年 12 月 17 日	1,115,90 7.00	9,300.00	14	3. 5	1,474. 63		
华泰 证 券	2021121700 001368	柏 楚 电 子	20 21 年 12 月 17 日	440,000. 00	1,100.00	14	3. 5	581.4 5		
华泰 证 券	2021121700 001370	掌 趣 科 技	20 21 年 12 月 17 日	479,901. 00	104,100. 00	14	3. 5	634.1 7		

			日							
华泰 证券	2021121700 001372	中 际 旭 创	20 21 年 12 月 17 日	852,018. 00	21,100.0 0	14	3. 5	1,125. 91		
华泰 证券	2021121700 001374	利 亚 德	20 21 年 12 月 17 日	822,684. 00	76,600.0 0	14	3. 5	1,087. 15		
华泰 证券	2021121700 001376	我 武 生 物	20 21 年 12 月 17 日	682,984. 00	11,800.0 0	14	3. 5	902.5 4		
华泰 证券	2021121700 001378	昆 仑 万 维	20 21 年 12 月 17 日	820,553. 00	36,100.0 0	14	3. 5	1,084. 33		
华泰 证券	2021121700 001380	光 环 新 网	20 21 年 12 月 17 日	658,905. 00	46,500.0 0	14	3. 5	870.7 2		
华泰 证券	2021121700 001382	博 腾 股 份	20 21 年 12 月 17 日	1,100,23 5.00	12,300.0 0	14	3. 5	1,453. 92		

华泰 证券	2021121700 001384	光线 传媒	20 21 年 12 月 17 日	496,366. 00	44,200.0 0	14	3. 5	655.9 3		
华泰 证券	2021121700 001386	迪安 诊断	20 21 年 12 月 17 日	529,392. 00	16,400.0 0	14	3. 5	699.5 7		
华泰 证券	2021121700 001388	北京 君正	20 21 年 12 月 17 日	920,895. 00	7,300.00	14	3. 5	1,216. 93		
华泰 证券	2021121700 001389	卫宁 健康	20 21 年 12 月 17 日	950,730. 00	64,500.0 0	14	3. 5	1,256. 36		
华泰 证券	2021121700 001391	国瓷 材料	20 21 年 12 月 17 日	1,269,57 0.00	30,300.0 0	14	3. 5	1,677. 70		
华泰 证券	2021121700 001394	开山 股份	20 21 年 12 月 17 日	234,750. 00	15,000.0 0	14	3. 5	310.2 1		
华泰	2021121700 001395	华宇	20 21	399,360. 00	31,200.0 0	14	3. 5	527.7 4		

证 券		软 件	20 21 年 12 月 17 日						
华 泰 证 券	2021121700 001398	万 孚 生 物	20 21 年 12 月 17 日	438,252. 00	11,800.0 0	14	3. 5	579.1 4	
华 泰 证 券	2021121700 001400	景 嘉 微	20 21 年 12 月 17 日	883,500. 00	5,700.00	14	3. 5	1,167. 52	
华 泰 证 券	2021121700 001402	迈 克 生 物	20 21 年 12 月 17 日	477,792. 00	16,800.0 0	14	3. 5	631.3 9	
华 泰 证 券	2021121700 001404	寒 锐 钻 业	20 21 年 12 月 17 日	721,600. 00	8,200.00	14	3. 5	953.5 7	
华 泰 证 券	2021121700 001406	迈 为 股 份	20 21 年 12 月 17 日	1,339,04 4.00	1,900.00	14	3. 5	1,769. 50	
华 泰 证 券	2021121700 001408	光 威 复 材	20 21 年 12 月 17 日	970,632. 00	11,700.0 0	14	3. 5	1,282. 66	

			月 17 日						
华泰 证券	2021121700 001410	普 利 制 药	20 21 年 12 月 17 日	486,882. 00	9,900.00	14	3. 5	643.4 0	
华泰 证券	2021121700 001412	特 锐 德	20 21 年 12 月 17 日	680,560. 00	23,500.0 0	14	3. 5	899.3 4	
华泰 证券	2021121700 001414	机 器 人	20 21 年 12 月 17 日	488,898. 00	47,100.0 0	14	3. 5	646.0 6	
华泰 证券	2021121700 001416	网 宿 科 技	20 21 年 12 月 17 日	614,718. 00	92,300.0 0	14	3. 5	812.3 3	
华泰 证券	2021121700 001418	安 科 生 物	20 21 年 12 月 17 日	537,888. 00	43,100.0 0	14	3. 5	710.8 0	
华泰 证券	2021121700 001420	汤 臣 倍 健	20 21 年 12 月 17 日	806,400. 00	32,000.0 0	14	3. 5	1,065. 63	

			日							
华泰 证券	2021121700 001422	信维 通信	20 21 年 12 月 17 日	904,904. 00	36,400.0 0	14	3. 5	1,195. 80		
华泰 证券	2021121700 001424	华策 影视	20 21 年 12 月 17 日	284,192. 00	42,800.0 0	14	3. 5	375.5 5		
华泰 证券	2021121700 001426	东方 国信	20 21 年 12 月 17 日	325,422. 00	30,300.0 0	14	3. 5	430.0 3		
华泰 证券	2021121700 001428	易 华 录	20 21 年 12 月 17 日	510,380. 00	15,100.0 0	14	3. 5	674.4 5		
华泰 证券	2021121700 001430	捷成 股份	20 21 年 12 月 17 日	455,700. 00	77,500.0 0	14	3. 5	602.1 9		
华泰 证券	2021121700 001432	万 达 信 息	20 21 年 12 月 17 日	581,547. 00	44,700.0 0	14	3. 5	768.5 0		

华泰 证券 券	2021121700 001434	蓝色 光标	20 21 年 12 月 17 日	1,043,22 9.00	93,900.0 0	14	3. 5	1,378. 59		
华泰 证券 券	2021121700 001436	新 宙 邦	20 21 年 12 月 17 日	1,253,34 0.00	10,800.0 0	14	3. 5	1,656. 25		
华泰 证券 券	2021121700 001438	红 日 药 业	20 21 年 12 月 17 日	294,007. 00	67,900.0 0	14	3. 5	388.5 2		
华泰 证券 券	2021121700 001440	碧 水 源	20 21 年 12 月 17 日	623,656. 00	83,600.0 0	14	3. 5	824.1 4		
华泰 证券 券	2021121700 001442	长 盈 精 密	20 21 年 12 月 17 日	629,562. 00	31,700.0 0	14	3. 5	831.9 5		
华泰 证券 券	2021121700 001444	长 信 科 技	20 21 年 12 月 17 日	1,083,42 0.00	92,600.0 0	14	3. 5	1,431. 70		
华 泰	2021121700 001446	三 聚	20 21	441,490. 00	53,000.0 0	14	3. 5	583.4 1		

证 券		环 保	年 12 月 17 日							
华 泰 证 券	2021121700 001448	容 百 科 技	20 21 年 12 月 17 日	1,176,34 7.00	10,100.0 0	14	3. 5	1,554. 50		
华 泰 证 券	2021121700 001450	睿 创 微 纳	20 21 年 12 月 17 日	751,945. 00	10,100.0 0	14	3. 5	993.6 7		
华 泰 证 券	2021121700 001452	芯 原 股 份	20 21 年 12 月 17 日	726,144. 00	9,300.00	14	3. 5	959.5 8		
华 泰 证 券	2021121700 001454	微 芯 生 物	20 21 年 12 月 17 日	317,595. 00	9,300.00	14	3. 5	419.6 9		
华 泰 证 券	2021121700 001456	圣 湘 生 物	20 21 年 12 月 17 日	262,800. 00	4,500.00	14	3. 5	347.2 8		
华 泰 证 券	2021121700 001458	思 瑞	20 21 年 12	1,044,31 2.00	1,200.00	14	3. 5	1,380. 02		

		浦	月							
			17							
			日							
			20							
			21							
			年							
			12							
			月							
华泰	2021121700	南	17	455,600.			3.	602.0		
证券	001460	微	日	00	2,000.00	14	5	6		
		医学								
			20							
			21							
			年							
			12							
			月							
华泰	2021121700	凯	17	865,270.			3.	1,143.		
证券	001462	赛	日	00	4,700.00	14	5	43		
		生物								
			20							
			21							
			年							
			12							
			月							
华泰	2021121700	杭	17	527,436.			3.	696.9		
证券	001464	可	日	00	4,600.00	14	5	9		
		科技								
			20							
			21							
			年							
			12							
			月							
华泰	2021121700	道	17	819,366.	10,200.0		3.	1,082.		
证券	001466	通	日	00	0	14	5	77		
		科技								
			20							
			21							
			年							
			12							
			月							
华泰	2021121700	虹	17	331,331.			3.	437.8		
证券	001468	软	日	00	7,700.00	14	5	4		
		科技								
			20							
			21							
			年							
			12							
			月							
华泰	2021121700	柏	17	440,000.			3.	581.4		
证券	001470	楚	日	00	1,100.00	14	5	5		
		电子								

			日							
华泰 证券	2021121700 001472	晶 晨 股 份	20 21 年 12 月 17 日	1,115,90 7.00	9,300.00	14	3. 5	1,474. 63		
华泰 证券	2021122100 000344	国 瓷 材 料	20 21 年 12 月 21 日	1,257,45 0.00	30,300.0 0	14	3. 5	1,186. 91	1,289,87 1.00	1,222 .52
华泰 证券	2021122100 000349	华 宇 软 件	20 21 年 12 月 21 日	402,480. 00	31,200.0 0	28	3. 6	390.7 6	396,240. 00	402.4 8
华泰 证券	2021122100 000358	国 瓷 材 料	20 21 年 12 月 21 日	1,257,45 0.00	30,300.0 0	28	3. 6	1,220. 83	1,289,87 1.00	1,257 .45
华泰 证券	2021122100 000359	利 亚 德	20 21 年 12 月 21 日	785,916. 00	76,600.0 0	14	3. 5	741.8 3	785,150. 00	764.0 9
华泰 证券	2021122100 000360	国 瓷 材 料	20 21 年 12 月 21 日	1,257,45 0.00	30,300.0 0	28	3. 6	1,220. 83	1,289,87 1.00	1,257 .45

华泰 证券	2021122100 000362	利 亚 德	20 21 年 12 月 21 日	785,916. 00	76,600.0 0	28	3. 6	763.0 3	785,150. 00	785.9 2
华泰 证券	2021122100 000363	国 瓷 材 料	20 21 年 12 月 21 日	1,257,45 0.00	30,300.0 0	14	3. 5	1,186. 91	1,289,87 1.00	1,222 .52
华泰 证券	2021122100 000364	华 宇 软 件	20 21 年 12 月 21 日	402,480. 00	31,200.0 0	14	3. 5	379.9 0	396,240. 00	391.3 0
华泰 证券	2021122100 000380	开 山 股 份	20 21 年 12 月 21 日	230,250. 00	15,000.0 0	28	3. 6	223.5 4	238,200. 00	230.2 5
华泰 证券	2021122100 000382	开 山 股 份	20 21 年 12 月 21 日	230,250. 00	15,000.0 0	14	3. 5	217.3 3	238,200. 00	223.8 5
华泰 证券	2021122100 000393	开 山 股 份	20 21 年 12 月 21 日	230,250. 00	15,000.0 0	14	3. 5	217.3 3	238,200. 00	223.8 5
华泰	2021122100 000399	华 宇	20 21	402,480. 00	31,200.0 0	28	3. 6	390.7 6	396,240. 00	402.4 8

证 券		软 件	年 12 月 21 日							
华 泰 证 券	2021122100 000404	华 宇 软 件	20 21 年 12 月 21 日	402,480. 00	31,200.0 0	14	3. 5	379.9 0	396,240. 00	391.3 0
华 泰 证 券	2021122100 000406	开 山 股 份	20 21 年 12 月 21 日	230,250. 00	15,000.0 0	28	3. 6	223.5 4	238,200. 00	230.2 5
华 泰 证 券	2021122100 000407	掌 趣 科 技	20 21 年 12 月 21 日	471,573. 00	104,100. 00	28	3. 6	457.8 4	505,926. 00	471.5 7
华 泰 证 券	2021122100 000408	利 亚 德	20 21 年 12 月 21 日	785,916. 00	76,600.0 0	28	3. 6	763.0 3	785,150. 00	785.9 2
华 泰 证 券	2021122100 000412	掌 趣 科 技	20 21 年 12 月 21 日	471,573. 00	104,100. 00	14	3. 5	445.1 2	505,926. 00	458.4 7
华 泰 证 券	2021122100 000414	掌 趣 科 技	20 21 年 12 月 21 日	471,573. 00	104,100. 00	28	3. 6	457.8 4	505,926. 00	471.5 7

			月 21 日							
华泰 证券	2021122100 000422	掌 趣 科 技	20 21 年 12 月 21 日	471,573. 00	104,100. 00	14	3. 5	445.1 2	505,926. 00	458.4 7
华泰 证券	2021122100 000426	中 际 旭 创	20 21 年 12 月 21 日	892,319. 00	21,100.0 0	14	3. 5	842.2 6	896,750. 00	867.5 3
华泰 证券	2021122100 000428	我 武 生 物	20 21 年 12 月 21 日	656,434. 00	11,800.0 0	14	3. 5	619.6 1	676,140. 00	638.2 0
华泰 证券	2021122100 000430	我 武 生 物	20 21 年 12 月 21 日	656,434. 00	11,800.0 0	14	3. 5	619.6 1	676,140. 00	638.2 0
华泰 证券	2021122100 000436	我 武 生 物	20 21 年 12 月 21 日	656,434. 00	11,800.0 0	28	3. 6	637.3 1	676,140. 00	656.4 3
华泰 证券	2021122100 000437	利 亚 德	20 21 年 12 月 21 日	785,916. 00	76,600.0 0	14	3. 5	741.8 3	785,150. 00	764.0 9

			日							
华泰 证券	2021122100 000450	中际 旭创	20 21 年 12 月 21 日	892,319. 00	21,100.0 0	14	3. 5	842.2 6	896,750. 00	867.5 3
华泰 证券	2021122100 000458	中际 旭创	20 21 年 12 月 21 日	892,319. 00	21,100.0 0	28	3. 6	866.3 3	896,750. 00	892.3 2
华泰 证券	2021122100 000459	中际 旭创	20 21 年 12 月 21 日	892,319. 00	21,100.0 0	28	3. 6	866.3 3	896,750. 00	892.3 2
华泰 证券	2021122100 000479	捷成 股份	20 21 年 12 月 21 日	447,950. 00	77,500.0 0	28	3. 6	434.9 0	490,575. 00	447.9 5
华泰 证券	2021122100 000481	捷成 股份	20 21 年 12 月 21 日	447,950. 00	77,500.0 0	28	3. 6	434.9 0	490,575. 00	447.9 5
华泰 证券	2021122100 000484	北京 君正	20 21 年 12 月 21 日	924,618. 00	7,300.00	28	3. 6	897.6 9	978,200. 00	924.6 2

华泰 证券	2021122100 000485	北京 君正	20 21 年 12 月 21 日	924,618. 00	7,300.00	28	3. 6	897.6 9	978,200. 00	924.6 2
华泰 证券	2021122100 000493	易 华 录	20 21 年 12 月 21 日	537,560. 00	15,100.0 0	14	3. 5	507.4 1	533,785. 00	522.6 3
华泰 证券	2021122100 000494	易 华 录	20 21 年 12 月 21 日	537,560. 00	15,100.0 0	14	3. 5	507.4 1	533,785. 00	522.6 3
华泰 证券	2021122100 000497	万 达 信 息	20 21 年 12 月 21 日	575,736. 00	44,700.0 0	14	3. 5	543.4 4	581,994. 00	559.7 4
华泰 证券	2021122100 000501	万 达 信 息	20 21 年 12 月 21 日	575,736. 00	44,700.0 0	14	3. 5	543.4 4	581,994. 00	559.7 4
华泰 证券	2021122100 000503	东 方 国 信	20 21 年 12 月 21 日	320,574. 00	30,300.0 0	28	3. 6	311.2 4	327,240. 00	320.5 7
华泰	2021122100 000506	万 达	20 21	575,736. 00	44,700.0 0	28	3. 6	558.9 7	581,994. 00	575.7 4

证 券		信 息	年 12 月 21 日							
华 泰 证 券	2021122100 000507	捷 成 股 份	20 21 年 12 月 21 日	447,950. 00	77,500.0 0	14	3. 5	422.8 2	490,575. 00	435.5 1
华 泰 证 券	2021122100 000517	捷 成 股 份	20 21 年 12 月 21 日	447,950. 00	77,500.0 0	14	3. 5	422.8 2	490,575. 00	435.5 1
华 泰 证 券	2021122100 000528	万 达 信 息	20 21 年 12 月 21 日	575,736. 00	44,700.0 0	28	3. 6	558.9 7	581,994. 00	575.7 4
华 泰 证 券	2021122100 000540	光 线 传 媒	20 21 年 12 月 21 日	511,394. 00	44,200.0 0	28	3. 6	496.5 0	567,970. 00	511.3 9
华 泰 证 券	2021122100 000542	光 线 传 媒	20 21 年 12 月 21 日	511,394. 00	44,200.0 0	14	3. 5	482.7 1	567,970. 00	497.1 9
华 泰 证 券	2021122100 000543	卫 宁 健 康	20 21 年 12 月 21 日	980,400. 00	64,500.0 0	28	3. 6	951.8 4	1,081,02 0.00	980.4 0

			月 21 日							
华泰 证券 2021122100 000544	光线 传媒	20 21 年 12 月 21 日	511,394. 00	44,200.0 0	28	3. 6	496.5 0	567,970. 00	511.3 9	
华泰 证券 2021122100 000552	卫宁 健康	20 21 年 12 月 21 日	980,400. 00	64,500.0 0	14	3. 5	925.4 0	1,081,02 0.00	953.1 7	
华泰 证券 2021122100 000555	卫宁 健康	20 21 年 12 月 21 日	980,400. 00	64,500.0 0	14	3. 5	925.4 0	1,081,02 0.00	953.1 7	
华泰 证券 2021122100 000560	卫宁 健康	20 21 年 12 月 21 日	980,400. 00	64,500.0 0	28	3. 6	951.8 4	1,081,02 0.00	980.4 0	
华泰 证券 2021122100 000564	迪安 诊断	20 21 年 12 月 21 日	524,144. 00	16,400.0 0	14	3. 5	494.7 4	550,548. 00	509.5 8	
华泰 证券 2021122100 000568	北京 君正	20 21 年 12 月 21 日	924,618. 00	7,300.00	14	3. 5	872.7 5	978,200. 00	898.9 3	

			日							
华泰 证券	2021122100 000574	北京 君 正	20 21 年 12 月 21 日	924,618. 00	7,300.00	14	3. 5	872.7 5	978,200. 00	898.9 3
华泰 证券	2021122100 000587	光线 传 媒	20 21 年 12 月 21 日	511,394. 00	44,200.0 0	14	3. 5	482.7 1	567,970. 00	497.1 9
华泰 证券	2021122100 000588	迪 安 诊 断	20 21 年 12 月 21 日	524,144. 00	16,400.0 0	14	3. 5	494.7 4	550,548. 00	509.5 8
华泰 证券	2021122100 000597	迪 安 诊 断	20 21 年 12 月 21 日	524,144. 00	16,400.0 0	28	3. 6	508.8 8	550,548. 00	524.1 4
华泰 证券	2021122100 000601	迪 安 诊 断	20 21 年 12 月 21 日	524,144. 00	16,400.0 0	28	3. 6	508.8 8	550,548. 00	524.1 4
华泰 证券	2021122100 000602	迈 为 股 份	20 21 年 12 月 21 日	1,246,55 2.00	1,900.00	28	3. 6	1,210. 24	1,220,37 0.00	1,246 .55

华泰 证券	2021122100 000607	迈 为 股 份	20 21 年 12 月 21 日	1,246,55 2.00	1,900.00	14	3. 5	1,176. 63	1,220,37 0.00	1,211 .93
华泰 证券	2021122100 000608	迈 为 股 份	20 21 年 12 月 21 日	1,246,55 2.00	1,900.00	28	3. 6	1,210. 24	1,220,37 0.00	1,246 .55
华泰 证券	2021122100 000615	迈 为 股 份	20 21 年 12 月 21 日	1,246,55 2.00	1,900.00	14	3. 5	1,176. 63	1,220,37 0.00	1,211 .93
华泰 证券	2021122100 000618	光 威 复 材	20 21 年 12 月 21 日	966,186. 00	11,700.0 0	14	3. 5	911.9 9	988,416. 00	939.3 5
华泰 证券	2021122100 000619	普 利 制 药	20 21 年 12 月 21 日	492,030. 00	9,900.00	14	3. 5	464.4 3	544,896. 00	478.3 6
华泰 证券	2021122100 000620	普 利 制 药	20 21 年 12 月 21 日	492,030. 00	9,900.00	28	3. 6	477.7 0	544,896. 00	492.0 3
华泰	2021122100 000622	普 利	20 21	492,030. 00	9,900.00	14	3. 5	464.4 3	544,896. 00	478.3 6

证 券		制 药	年 12 月 21 日							
华 泰 证 券	2021122100 000631	普 利 制 药	20 21 年 12 月 21 日	492,030. 00	9,900.00	28	3. 6	477.7 0	544,896. 00	492.0 3
华 泰 证 券	2021122100 000632	光 威 复 材	20 21 年 12 月 21 日	966,186. 00	11,700.0 0	14	3. 5	911.9 9	988,416. 00	939.3 5
华 泰 证 券	2021122100 000642	光 威 复 材	20 21 年 12 月 21 日	966,186. 00	11,700.0 0	28	3. 6	938.0 4	988,416. 00	966.1 9
华 泰 证 券	2021122100 000643	光 威 复 材	20 21 年 12 月 21 日	966,186. 00	11,700.0 0	28	3. 6	938.0 4	988,416. 00	966.1 9
华 泰 证 券	2021122100 000660	昆 仑 万 维	20 21 年 12 月 21 日	819,470. 00	36,100.0 0	28	3. 6	795.6 0	835,715. 00	819.4 7
华 泰 证 券	2021122100 000666	光 环 新 网	20 21 年 12 月 21 日	662,160. 00	46,500.0 0	14	3. 5	625.0 2	690,060. 00	643.7 7

			月 21 日							
华泰 证券	2021122100 000668	光 环 新 网	20 21 年 12 月 21 日	662,160. 00	46,500.0 0	28	3. 6	642.8 7	690,060. 00	662.1 6
华泰 证券	2021122100 000669	光 环 新 网	20 21 年 12 月 21 日	662,160. 00	46,500.0 0	28	3. 6	642.8 7	690,060. 00	662.1 6
华泰 证券	2021122100 000674	光 环 新 网	20 21 年 12 月 21 日	662,160. 00	46,500.0 0	14	3. 5	625.0 2	690,060. 00	643.7 7
华泰 证券	2021122100 000676	昆 仑 万 维	20 21 年 12 月 21 日	819,470. 00	36,100.0 0	14	3. 5	773.5 0	835,715. 00	796.7 1
华泰 证券	2021122100 000679	迈 克 生 物	20 21 年 12 月 21 日	470,232. 00	16,800.0 0	14	3. 5	443.8 5	490,392. 00	457.1 7
华泰 证券	2021122100 000680	迈 克 生 物	20 21 年 12 月 21 日	470,232. 00	16,800.0 0	28	3. 6	456.5 4	490,392. 00	470.2 3

			日							
华泰 证券	2021122100 000683	昆仑 万维	20 21 年 12 月 21 日	819,470. 00	36,100.0 0	14	3. 5	773.5 0	835,715. 00	796.7 1
华泰 证券	2021122100 000686	昆仑 万维	20 21 年 12 月 21 日	819,470. 00	36,100.0 0	28	3. 6	795.6 0	835,715. 00	819.4 7
华泰 证券	2021122100 000690	博腾 股份	20 21 年 12 月 21 日	1,049,43 6.00	12,300.0 0	14	3. 5	990.5 7	1,100,23 5.00	1,020 .29
华泰 证券	2021122100 000691	博腾 股份	20 21 年 12 月 21 日	1,049,43 6.00	12,300.0 0	28	3. 6	1,018. 87	1,100,23 5.00	1,049 .44
华泰 证券	2021122100 000697	我武 生物	20 21 年 12 月 21 日	656,434. 00	11,800.0 0	28	3. 6	637.3 1	676,140. 00	656.4 3
华泰 证券	2021122100 000706	博腾 股份	20 21 年 12 月 21 日	1,049,43 6.00	12,300.0 0	14	3. 5	990.5 7	1,100,23 5.00	1,020 .29

华泰 证券	2021122100 000707	博 腾 股 份	20 21 年 12 月 21 日	1,049,43 6.00	12,300.0 0	28	3. 6	1,018. 87	1,100,23 5.00	1,049 .44
华泰 证券	2021122100 000714	迈 克 生 物	20 21 年 12 月 21 日	470,232. 00	16,800.0 0	28	3. 6	456.5 4	490,392. 00	470.2 3
华泰 证券	2021122100 000716	万 孚 生 物	20 21 年 12 月 21 日	435,302. 00	11,800.0 0	14	3. 5	410.8 8	464,684. 00	423.2 1
华泰 证券	2021122100 001846	安 科 生 物	20 21 年 12 月 21 日	540,905. 00	43,100.0 0	28	3. 6	525.1 5	564,179. 00	540.9 1
华泰 证券	2021122100 001847	网 宿 科 技	20 21 年 12 月 21 日	613,795. 00	92,300.0 0	28	3. 6	595.9 2	617,487. 00	613.8 0
华泰 证券	2021122100 001849	特 锐 德	20 21 年 12 月 21 日	602,305. 00	23,500.0 0	28	3. 6	584.7 6	584,445. 00	602.3 1
华泰	2021122100 001851	红 日	20 21 年 12 月 21 日	300,797. 00	67,900.0 0	28	3. 6	292.0 4	531,657. 00	300.8 0

证 券		药 业	20 21 年 12 月 21 日							
华 泰 证 券	2021122100 001852	新 宙 邦	20 21 年 12 月 21 日	1,219,86 0.00	10,800.0 0	28	3. 6	1,184. 33	1,220,40 0.00	1,219 .86
华 泰 证 券	2021122100 001853	蓝 色 光 标	20 21 年 12 月 21 日	1,012,24 2.00	93,900.0 0	28	3. 6	982.7 6	1,007,54 7.00	1,012 .24
华 泰 证 券	2021122100 001854	机 器 人	20 21 年 12 月 21 日	488,427. 00	47,100.0 0	28	3. 6	474.2 0	526,107. 00	488.4 3
华 泰 证 券	2021122100 001855	碧 水 源	20 21 年 12 月 21 日	635,360. 00	83,600.0 0	28	3. 6	616.8 5	601,084. 00	635.3 6
华 泰 证 券	2021122100 001858	三 聚 环 保	20 21 年 12 月 21 日	458,980. 00	53,000.0 0	28	3. 6	445.6 1	420,290. 00	458.9 8
华 泰 证 券	2021122100 001861	长 盈 精 密	20 21 年 12 月 21 日	625,124. 00	31,700.0 0	28	3. 6	606.9 2	628,928. 00	625.1 2

			月 21 日							
华泰 证券	2021122100 001862	华策 影视	20 21 年 12 月 21 日	283,764. 00	42,800.0 0	28	3. 6	275.5 0	289,756. 00	283.7 6
华泰 证券	2021122100 001865	信维 通信	20 21 年 12 月 21 日	904,176. 00	36,400.0 0	28	3. 6	877.8 4	921,648. 00	904.1 8
华泰 证券	2021122100 001866	东方 国信	20 21 年 12 月 21 日	320,574. 00	30,300.0 0	28	3. 6	311.2 4	327,240. 00	320.5 7
华泰 证券	2021122100 001867	汤臣 倍健	20 21 年 12 月 21 日	830,400. 00	32,000.0 0	28	3. 6	806.2 1	862,720. 00	830.4 0
华泰 证券	2021122100 001868	长信 科技	20 21 年 12 月 21 日	1,080,64 2.00	92,600.0 0	28	3. 6	1,049. 17	1,229,72 8.00	1,080 .64
华泰 证券	2021122100 001872	寒锐 钴业	20 21 年 12 月 21 日	700,362. 00	8,200.00	28	3. 6	679.9 6	657,476. 00	700.3 6

			日							
华泰 证券	2021122100 001873	万孚 生物	20 21 年 12 月 21 日	435,302. 00	11,800.0 0	28	3. 6	422.6 2	464,684. 00	435.3 0
华泰 证券	2021122100 001878	景 嘉 微	20 21 年 12 月 21 日	865,260. 00	5,700.00	28	3. 6	840.0 6	867,540. 00	865.2 6
华泰 证券	2021122100 001882	虹 软 科 技	20 21 年 12 月 21 日	323,477. 00	7,700.00	28	3. 6	314.0 6	339,262. 00	323.4 8
华泰 证券	2021122100 001884	容 百 科 技	20 21 年 12 月 21 日	1,151,40 0.00	10,100.0 0	28	3. 6	1,117. 86	1,167,35 8.00	1,151 .40
华泰 证券	2021122100 001886	杭 可 科 技	20 21 年 12 月 21 日	495,420. 00	4,600.00	28	3. 6	480.9 9	494,868. 00	495.4 2
华泰 证券	2021122100 001887	凯 赛 生 物	20 21 年 12 月 21 日	834,861. 00	4,700.00	28	3. 6	810.5 4	866,116. 00	834.8 6

华泰 证券	2021122100 001888	睿 创 微 纳	20 21 年 12 月 21 日	760,530. 00	10,100.0 0	28	3. 6	738.3 8	793,557. 00	760.5 3
华泰 证券	2021122100 001889	南 微 医 学	20 21 年 12 月 21 日	448,020. 00	2,000.00	28	3. 6	434.9 7	425,340. 00	448.0 2
华泰 证券	2021122100 001894	晶 晨 股 份	20 21 年 12 月 21 日	1,109,76 9.00	9,300.00	28	3. 6	1,077. 45	1,210,86 0.00	1,109 .77
华泰 证券	2021122100 001896	道 通 科 技	20 21 年 12 月 21 日	761,634. 00	10,200.0 0	28	3. 6	739.4 5	809,880. 00	761.6 3
华泰 证券	2021122100 001897	圣 湘 生 物	20 21 年 12 月 21 日	258,525. 00	4,500.00	28	3. 6	251.0 0	265,500. 00	258.5 3
华泰 证券	2021122100 001899	柏 楚 电 子	20 21 年 12 月 21 日	419,199. 00	1,100.00	28	3. 6	406.9 9	424,006. 00	419.2 0
华泰	2021122100 001901	芯 原	20 21 年 12 月 21 日	699,360. 00	9,300.00	28	3. 6	678.9 9	719,448. 00	699.3 6

证 券		股 份	年 12 月 21 日							
华 泰 证 券	2021122100 001902	微 芯 生 物	20 21 年 12 月 21 日	321,315. 00	9,300.00	28	3. 6	311.9 6	325,593. 00	321.3 2
华 泰 证 券	2021122100 001903	思 瑞 浦	20 21 年 12 月 21 日	987,744. 00	1,200.00	28	3. 6	958.9 7	921,600. 00	987.7 4
华 泰 证 券	2021122100 001914	特 锐 德	20 21 年 12 月 21 日	602,305. 00	23,500.0 0	14	3. 5	568.5 2	584,445. 00	585.5 7
华 泰 证 券	2021122100 001916	网 宿 科 技	20 21 年 12 月 21 日	613,795. 00	92,300.0 0	14	3. 5	579.3 6	617,487. 00	596.7 5
华 泰 证 券	2021122100 001918	碧 水 源	20 21 年 12 月 21 日	635,360. 00	83,600.0 0	14	3. 5	599.7 2	601,084. 00	617.7 1
华 泰 证 券	2021122100 001919	三 聚 环 保	20 21 年 12 月 21 日	458,980. 00	53,000.0 0	14	3. 5	433.2 3	420,290. 00	446.2 3

			月 21 日							
华泰 证券	2021122100 001921	安科 生物	20 21 年 12 月 21 日	540,905. 00	43,100.0 0	14	3. 5	510.5 6	564,179. 00	525.8 8
华泰 证券	2021122100 001922	机 器 人	20 21 年 12 月 21 日	488,427. 00	47,100.0 0	14	3. 5	461.0 3	526,107. 00	474.8 6
华泰 证券	2021122100 001924	长 信 科 技	20 21 年 12 月 21 日	1,080,64 2.00	92,600.0 0	14	3. 5	1,020. 02	1,229,72 8.00	1,050 .62
华泰 证券	2021122100 001925	信 维 通 信	20 21 年 12 月 21 日	904,176. 00	36,400.0 0	14	3. 5	853.4 6	921,648. 00	879.0 6
华泰 证券	2021122100 001927	长 盈 精 密	20 21 年 12 月 21 日	625,124. 00	31,700.0 0	14	3. 5	590.0 6	628,928. 00	607.7 6
华泰 证券	2021122100 001929	红 日 药 业	20 21 年 12 月 21 日	300,797. 00	67,900.0 0	14	3. 5	283.9 2	531,657. 00	292.4 4

			日							
华泰 证券	2021122100 001930	新 宙 邦	20 21 年 12 月 21 日	1,219,86 0.00	10,800.0 0	14	3. 5	1,151. 43	1,220,40 0.00	1,185 .98
华泰 证券	2021122100 001931	蓝 色 光 标	20 21 年 12 月 21 日	1,012,24 2.00	93,900.0 0	14	3. 5	955.4 6	1,007,54 7.00	984.1 2
华泰 证券	2021122100 001932	东 方 国 信	20 21 年 12 月 21 日	320,574. 00	30,300.0 0	14	3. 5	302.5 9	327,240. 00	311.6 7
华泰 证券	2021122100 001935	华 策 影 视	20 21 年 12 月 21 日	283,764. 00	42,800.0 0	14	3. 5	267.8 5	289,756. 00	275.8 8
华泰 证券	2021122100 001936	汤 臣 倍 健	20 21 年 12 月 21 日	830,400. 00	32,000.0 0	14	3. 5	783.8 2	862,720. 00	807.3 3
华泰 证券	2021122100 001938	景 嘉 微	20 21 年 12 月 21 日	865,260. 00	5,700.00	14	3. 5	816.7 2	867,540. 00	841.2 3

华泰 证券	2021122100 001939	寒 锐 钻 业	20 21 年 12 月 21 日	700,362. 00	8,200.00	14	3. 5	661.0 8	657,476. 00	680.9 1
华泰 证券	2021122100 001944	迈 克 生 物	20 21 年 12 月 21 日	470,232. 00	16,800.0 0	14	3. 5	443.8 5	490,392. 00	457.1 7
华泰 证券	2021122100 001950	凯 赛 生 物	20 21 年 12 月 21 日	834,861. 00	4,700.00	14	3. 5	788.0 3	866,116. 00	811.6 7
华泰 证券	2021122100 001951	睿 创 微 纳	20 21 年 12 月 21 日	760,530. 00	10,100.0 0	14	3. 5	717.8 7	793,557. 00	739.4 0
华泰 证券	2021122100 001953	容 百 科 技	20 21 年 12 月 21 日	1,151,40 0.00	10,100.0 0	14	3. 5	1,086. 81	1,167,35 8.00	1,119 .42
华泰 证券	2021122100 001955	杭 可 科 技	20 21 年 12 月 21 日	495,420. 00	4,600.00	14	3. 5	467.6 3	494,868. 00	481.6 6
华泰	2021122100 001956	南 微	20 21	448,020. 00	2,000.00	14	3. 5	422.8 9	425,340. 00	435.5 8

证 券		医 学	20 21 年 12 月 21 日							
华 泰 证 券	2021122100 001957	虹 软 科 技	20 21 年 12 月 21 日	323,477. 00	7,700.00	14	3. 5	305.3 3	339,262. 00	314.4 9
华 泰 证 券	2021122100 001962	晶 晨 股 份	20 21 年 12 月 21 日	1,109,76 9.00	9,300.00	14	3. 5	1,047. 52	1,210,86 0.00	1,078 .94
华 泰 证 券	2021122100 001964	柏 楚 电 子	20 21 年 12 月 21 日	419,199. 00	1,100.00	14	3. 5	395.6 8	424,006. 00	407.5 5
华 泰 证 券	2021122100 001966	思 瑞 浦	20 21 年 12 月 21 日	987,744. 00	1,200.00	14	3. 5	932.3 4	921,600. 00	960.3 1
华 泰 证 券	2021122100 001967	道 通 科 技	20 21 年 12 月 21 日	761,634. 00	10,200.0 0	14	3. 5	718.9 1	809,880. 00	740.4 8
华 泰 证 券	2021122100 001968	圣 湘 生 物	20 21 年 12 月 21 日	258,525. 00	4,500.00	14	3. 5	244.0 2	265,500. 00	251.3 4

			月 21 日							
华泰 证券	2021122100 001969	芯 原 股 份	20 21 年 12 月 21 日	699,360. 00	9,300.00	14	3. 5	660.1 3	719,448. 00	679.9 3
华泰 证券	2021122100 001972	微 芯 生 物	20 21 年 12 月 21 日	321,315. 00	9,300.00	14	3. 5	303.2 9	325,593. 00	312.3 9
华泰 证券	2021122100 002144	特 锐 德	20 21 年 12 月 21 日	602,305. 00	23,500.0 0	14	3. 5	568.5 2	584,445. 00	585.5 7
华泰 证券	2021122100 002145	机 器 人	20 21 年 12 月 21 日	488,427. 00	47,100.0 0	14	3. 5	461.0 3	526,107. 00	474.8 6
华泰 证券	2021122100 002147	网 宿 科 技	20 21 年 12 月 21 日	613,795. 00	92,300.0 0	14	3. 5	579.3 6	617,487. 00	596.7 5
华泰 证券	2021122100 002148	新 宙 邦	20 21 年 12 月 21 日	1,219,86 0.00	10,800.0 0	14	3. 5	1,151. 43	1,220,40 0.00	1,185 .98

			日							
华泰 证券	2021122100 002150	红日 药业	20 21 年 12 月 21 日	300,797. 00	67,900.0 0	14	3. 5	283.9 2	531,657. 00	292.4 4
华泰 证券	2021122100 002151	碧 水 源	20 21 年 12 月 21 日	635,360. 00	83,600.0 0	14	3. 5	599.7 2	601,084. 00	617.7 1
华泰 证券	2021122100 002152	信 维 通 信	20 21 年 12 月 21 日	904,176. 00	36,400.0 0	14	3. 5	853.4 6	921,648. 00	879.0 6
华泰 证券	2021122100 002153	三 聚 环 保	20 21 年 12 月 21 日	458,980. 00	53,000.0 0	14	3. 5	433.2 3	420,290. 00	446.2 3
华泰 证券	2021122100 002156	长 盈 精 密	20 21 年 12 月 21 日	625,124. 00	31,700.0 0	14	3. 5	590.0 6	628,928. 00	607.7 6
华泰 证券	2021122100 002157	长 信 科 技	20 21 年 12 月 21 日	1,080,64 2.00	92,600.0 0	14	3. 5	1,020. 02	1,229,72 8.00	1,050 .62

华泰 证券	2021122100 002159	蓝色 光标	20 21 年 12 月 21 日	1,012,24 2.00	93,900.0 0	14	3. 5	955.4 6	1,007,54 7.00	984.1 2
华泰 证券	2021122100 002161	华策 影视	20 21 年 12 月 21 日	283,764. 00	42,800.0 0	14	3. 5	267.8 5	289,756. 00	275.8 8
华泰 证券	2021122100 002163	东方 国信	20 21 年 12 月 21 日	320,574. 00	30,300.0 0	14	3. 5	302.5 9	327,240. 00	311.6 7
华泰 证券	2021122100 002164	汤臣 倍健	20 21 年 12 月 21 日	830,400. 00	32,000.0 0	14	3. 5	783.8 2	862,720. 00	807.3 3
华泰 证券	2021122100 002165	万孚 生物	20 21 年 12 月 21 日	435,302. 00	11,800.0 0	14	3. 5	410.8 8	464,684. 00	423.2 1
华泰 证券	2021122100 002167	景 嘉 微	20 21 年 12 月 21 日	865,260. 00	5,700.00	14	3. 5	816.7 2	867,540. 00	841.2 3
华泰	2021122100 002168	寒 锐	20 21	700,362. 00	8,200.00	14	3. 5	661.0 8	657,476. 00	680.9 1

证 券		钻 业	年 12 月 21 日							
华 泰 证 券	2021122100 002170	安 科 生 物	20 21 年 12 月 21 日	540,905. 00	43,100.0 0	14	3. 5	510.5 6	564,179. 00	525.8 8
华 泰 证 券	2021122100 002180	杭 可 科 技	20 21 年 12 月 21 日	495,420. 00	4,600.00	14	3. 5	467.6 3	494,868. 00	481.6 6
华 泰 证 券	2021122100 002181	圣 湘 生 物	20 21 年 12 月 21 日	258,525. 00	4,500.00	14	3. 5	244.0 2	265,500. 00	251.3 4
华 泰 证 券	2021122100 002182	思 瑞 浦	20 21 年 12 月 21 日	987,744. 00	1,200.00	14	3. 5	932.3 4	921,600. 00	960.3 1
华 泰 证 券	2021122100 002183	芯 原 股 份	20 21 年 12 月 21 日	699,360. 00	9,300.00	14	3. 5	660.1 3	719,448. 00	679.9 3
华 泰 证 券	2021122100 002184	凯 赛 生 物	20 21 年 12 月 21 日	834,861. 00	4,700.00	14	3. 5	788.0 3	866,116. 00	811.6 7

			月 21 日							
华泰 证券	2021122100 002185	容 百 科 技	20 21 年 12 月 21 日	1,151,40 0.00	10,100.0 0	14	3. 5	1,086. 81	1,167,35 8.00	1,119 .42
华泰 证券	2021122100 002186	晶 晨 股 份	20 21 年 12 月 21 日	1,109,76 9.00	9,300.00	14	3. 5	1,047. 52	1,210,86 0.00	1,078 .94
华泰 证券	2021122100 002187	睿 创 微 纳	20 21 年 12 月 21 日	760,530. 00	10,100.0 0	14	3. 5	717.8 7	793,557. 00	739.4 0
华泰 证券	2021122100 002188	虹 软 科 技	20 21 年 12 月 21 日	323,477. 00	7,700.00	14	3. 5	305.3 3	339,262. 00	314.4 9
华泰 证券	2021122100 002189	南 微 医 学	20 21 年 12 月 21 日	448,020. 00	2,000.00	14	3. 5	422.8 9	425,340. 00	435.5 8
华泰 证券	2021122100 002190	道 通 科 技	20 21 年 12 月 21 日	761,634. 00	10,200.0 0	14	3. 5	718.9 1	809,880. 00	740.4 8

			日							
华泰 证券	2021122100 002191	微 芯 生 物	20 21 年 12 月 21 日	321,315. 00	9,300.00	14	3. 5	303.2 9	325,593. 00	312.3 9
华泰 证券	2021122100 002204	柏 楚 电 子	20 21 年 12 月 21 日	419,199. 00	1,100.00	14	3. 5	395.6 8	424,006. 00	407.5 5
华泰 证券	2021122100 002334	寒 锐 钻 业	20 21 年 12 月 21 日	700,362. 00	8,200.00	28	3. 6	679.9 6	657,476. 00	700.3 6
华泰 证券	2021122100 002336	万 孚 生 物	20 21 年 12 月 21 日	435,302. 00	11,800.0 0	28	3. 6	422.6 2	464,684. 00	435.3 0
华泰 证券	2021122100 002337	景 嘉 微	20 21 年 12 月 21 日	865,260. 00	5,700.00	28	3. 6	840.0 6	867,540. 00	865.2 6
华泰 证券	2021122100 002340	微 芯 生 物	20 21 年 12 月 21 日	321,315. 00	9,300.00	28	3. 6	311.9 6	325,593. 00	321.3 2

华泰 证券	2021122100 002342	信 维 通 信	20 21 年 12 月 21 日	904,176. 00	36,400.0 0	28	3. 6	877.8 4	921,648. 00	904.1 8
华泰 证券	2021122100 002343	圣 湘 生 物	20 21 年 12 月 21 日	258,525. 00	4,500.00	28	3. 6	251.0 0	265,500. 00	258.5 3
华泰 证券	2021122100 002345	思 瑞 浦	20 21 年 12 月 21 日	987,744. 00	1,200.00	28	3. 6	958.9 7	921,600. 00	987.7 4
华泰 证券	2021122100 002347	芯 原 股 份	20 21 年 12 月 21 日	699,360. 00	9,300.00	28	3. 6	678.9 9	719,448. 00	699.3 6
华泰 证券	2021122100 002348	汤 臣 倍 健	20 21 年 12 月 21 日	830,400. 00	32,000.0 0	28	3. 6	806.2 1	862,720. 00	830.4 0
华泰 证券	2021122100 002349	道 通 科 技	20 21 年 12 月 21 日	761,634. 00	10,200.0 0	28	3. 6	739.4 5	809,880. 00	761.6 3
华泰	2021122100 002351	长 信	20 21	1,080,64 2.00	92,600.0 0	28	3. 6	1,049. 17	1,229,72 8.00	1,080 .64

证 券		科 技	年 12 月 21 日							
华 泰 证 券	2021122100 002352	华 策 影 视	20 21 年 12 月 21 日	283,764. 00	42,800.0 0	28	3. 6	275.5 0	289,756. 00	283.7 6
华 泰 证 券	2021122100 002354	长 盈 精 密	20 21 年 12 月 21 日	625,124. 00	31,700.0 0	28	3. 6	606.9 2	628,928. 00	625.1 2
华 泰 证 券	2021122100 002356	蓝 色 光 标	20 21 年 12 月 21 日	1,012,24 2.00	93,900.0 0	28	3. 6	982.7 6	1,007,54 7.00	1,012 .24
华 泰 证 券	2021122100 002358	新 宙 邦	20 21 年 12 月 21 日	1,219,86 0.00	10,800.0 0	28	3. 6	1,184. 33	1,220,40 0.00	1,219 .86
华 泰 证 券	2021122100 002359	碧 水 源	20 21 年 12 月 21 日	635,360. 00	83,600.0 0	28	3. 6	616.8 5	601,084. 00	635.3 6
华 泰 证 券	2021122100 002361	红 日 药 业	20 21 年 12 月 21 日	300,797. 00	67,900.0 0	28	3. 6	292.0 4	531,657. 00	300.8 0

			月 21 日							
华泰 证券	2021122100 002363	三 聚 环 保	20 21 年 12 月 21 日	458,980. 00	53,000.0 0	28	3. 6	445.6 1	420,290. 00	458.9 8
华泰 证券	2021122100 002364	机 器 人	20 21 年 12 月 21 日	488,427. 00	47,100.0 0	28	3. 6	474.2 0	526,107. 00	488.4 3
华泰 证券	2021122100 002365	网 宿 科 技	20 21 年 12 月 21 日	613,795. 00	92,300.0 0	28	3. 6	595.9 2	617,487. 00	613.8 0
华泰 证券	2021122100 002366	晶 晨 股 份	20 21 年 12 月 21 日	1,109,76 9.00	9,300.00	28	3. 6	1,077. 45	1,210,86 0.00	1,109 .77
华泰 证券	2021122100 002368	安 科 生 物	20 21 年 12 月 21 日	540,905. 00	43,100.0 0	28	3. 6	525.1 5	564,179. 00	540.9 1
华泰 证券	2021122100 002369	凯 赛 生 物	20 21 年 12 月 21 日	834,861. 00	4,700.00	28	3. 6	810.5 4	866,116. 00	834.8 6

			日							
华泰 证券	2021122100 002371	特 锐 德	20 21 年 12 月 21 日	602,305. 00	23,500.0 0	28	3. 6	584.7 6	584,445. 00	602.3 1
华泰 证券	2021122100 002372	容 百 科 技	20 21 年 12 月 21 日	1,151,40 0.00	10,100.0 0	28	3. 6	1,117. 86	1,167,35 8.00	1,151 .40
华泰 证券	2021122100 002373	杭 可 科 技	20 21 年 12 月 21 日	495,420. 00	4,600.00	28	3. 6	480.9 9	494,868. 00	495.4 2
华泰 证券	2021122100 002386	睿 创 微 纳	20 21 年 12 月 21 日	760,530. 00	10,100.0 0	28	3. 6	738.3 8	793,557. 00	760.5 3
华泰 证券	2021122100 002387	虹 软 科 技	20 21 年 12 月 21 日	323,477. 00	7,700.00	28	3. 6	314.0 6	339,262. 00	323.4 8
华泰 证券	2021122100 002388	柏 楚 电 子	20 21 年 12 月 21 日	419,199. 00	1,100.00	28	3. 6	406.9 9	424,006. 00	419.2 0

华泰 证券	2021122100 002390	南 微 医 学	20 21 年 12 月 21 日	448,020. 00	2,000.00	28	3. 6	434.9 7	425,340. 00	448.0 2
华泰 证券	2021122200 000551	安 科 生 物	20 21 年 12 月 22 日	541,336. 00	43,100.0 0	14	3. 5	459.8 7	564,179. 00	473.6 7
华泰 证券	2021122200 000552	特 锐 德	20 21 年 12 月 22 日	591,495. 00	23,500.0 0	14	3. 5	502.4 8	584,445. 00	517.5 6
华泰 证券	2021122200 000554	网 宿 科 技	20 21 年 12 月 22 日	629,486. 00	92,300.0 0	14	3. 5	534.7 6	617,487. 00	550.8 0
华泰 证券	2021122200 000557	红 日 药 业	20 21 年 12 月 22 日	307,587. 00	67,900.0 0	14	3. 5	261.3 0	531,657. 00	269.1 4
华泰 证券	2021122200 000558	碧 水 源	20 21 年 12 月 22 日	624,492. 00	83,600.0 0	14	3. 5	530.5 2	601,084. 00	546.4 3
华泰	2021122200 000559	三 聚	20 21	438,310. 00	53,000.0 0	14	3. 5	372.3 5	420,290. 00	383.5 2

证 券		环 保	年 12 月 22 日							
华 泰 证 券	2021122200 000560	新 宙 邦	20 21 年 12 月 22 日	1,246,21 2.00	10,800.0 0	14	3. 5	1,058. 68	1,220,40 0.00	1,090 .44
华 泰 证 券	2021122200 000561	信 维 通 信	20 21 年 12 月 22 日	939,848. 00	36,400.0 0	14	3. 5	798.4 1	921,648. 00	822.3 7
华 泰 证 券	2021122200 000562	蓝 色 光 标	20 21 年 12 月 22 日	1,043,22 9.00	93,900.0 0	14	3. 5	886.2 4	1,007,54 7.00	912.8 3
华 泰 证 券	2021122200 000563	长 信 科 技	20 21 年 12 月 22 日	1,209,35 6.00	92,600.0 0	14	3. 5	1,027. 37	1,229,72 8.00	1,058 .19
华 泰 证 券	2021122200 000566	机 器 人	20 21 年 12 月 22 日	488,427. 00	47,100.0 0	14	3. 5	414.9 3	526,107. 00	427.3 7
华 泰 证 券	2021122200 000572	汤 臣 倍 健	20 21 年 12 月 22 日	862,400. 00	32,000.0 0	14	3. 5	732.6 2	862,720. 00	754.6 0

			月 22 日							
华泰 证券	2021122200 000573	东方 国信	20 21 年 12 月 22 日	327,240. 00	30,300.0 0	14	3. 5	278.0 0	327,240. 00	286.3 4
华泰 证券	2021122200 000574	万达 信息	20 21 年 12 月 22 日	597,192. 00	44,700.0 0	14	3. 5	507.3 2	581,994. 00	522.5 4
华泰 证券	2021122200 000575	华策 影视	20 21 年 12 月 22 日	289,756. 00	42,800.0 0	14	3. 5	246.1 5	289,756. 00	253.5 4
华泰 证券	2021122200 000576	长盈 精密	20 21 年 12 月 22 日	669,504. 00	31,700.0 0	14	3. 5	568.7 5	628,928. 00	585.8 2
华泰 证券	2021122200 000577	北京 君正	20 21 年 12 月 22 日	943,598. 00	7,300.00	14	3. 5	801.6 0	978,200. 00	825.6 5
华泰 证券	2021122200 000578	捷成 股份	20 21 年 12 月 22 日	481,275. 00	77,500.0 0	14	3. 5	408.8 5	490,575. 00	421.1 2

			日							
华泰 证券	2021122200 000579	迪 安 诊 断	20 21 年 12 月 22 日	522,012. 00	16,400.0 0	14	3. 5	443.4 6	550,548. 00	456.7 6
华泰 证券	2021122200 000580	光 线 传 媒	20 21 年 12 月 22 日	541,008. 00	44,200.0 0	14	3. 5	459.5 9	567,970. 00	473.3 8
华泰 证券	2021122200 000581	卫 宁 健 康	20 21 年 12 月 22 日	995,235. 00	64,500.0 0	14	3. 5	845.4 7	1,081,02 0.00	870.8 3
华泰 证券	2021122200 000582	国 瓷 材 料	20 21 年 12 月 22 日	1,253,51 1.00	30,300.0 0	14	3. 5	1,064. 88	1,289,87 1.00	1,096 .82
华泰 证券	2021122200 000583	开 山 股 份	20 21 年 12 月 22 日	231,600. 00	15,000.0 0	14	3. 5	196.7 5	238,200. 00	202.6 5
华泰 证券	2021122200 000584	华 宇 软 件	20 21 年 12 月 22 日	410,280. 00	31,200.0 0	14	3. 5	348.5 4	396,240. 00	359.0 0

华泰 证券	2021122200 000585	利 亚 德	20 21 年 12 月 22 日	815,790. 00	76,600.0 0	14	3. 5	693.0 3	785,150. 00	713.8 2
华泰 证券	2021122200 000601	中 际 旭 创	20 21 年 12 月 22 日	896,750. 00	21,100.0 0	14	3. 5	761.8 0	896,750. 00	784.6 6
华泰 证券	2021122200 000602	掌 趣 科 技	20 21 年 12 月 22 日	502,803. 00	104,100. 00	14	3. 5	427.1 4	505,926. 00	439.9 5
华泰 证券	2021122200 000603	我 武 生 物	20 21 年 12 月 22 日	643,100. 00	11,800.0 0	14	3. 5	546.3 2	676,140. 00	562.7 1
华泰 证券	2021122200 000604	光 环 新 网	20 21 年 12 月 22 日	679,365. 00	46,500.0 0	14	3. 5	577.1 3	690,060. 00	594.4 4
华泰 证券	2021122200 000605	博 腾 股 份	20 21 年 12 月 22 日	1,041,07 2.00	12,300.0 0	14	3. 5	884.4 1	1,100,23 5.00	910.9 4
华 泰	2021122200 000611	昆 仑	20 21	838,603. 00	36,100.0 0	14	3. 5	712.4 1	835,715. 00	733.7 8

证 券		万 维	年 12 月 22 日							
华 泰 证 券	2021122200 000612	万 孚 生 物	20 21 年 12 月 22 日	442,382. 00	11,800.0 0	14	3. 5	375.8 1	464,684. 00	387.0 8
华 泰 证 券	2021122200 000613	寒 锐 钻 业	20 21 年 12 月 22 日	695,360. 00	8,200.00	14	3. 5	590.7 2	657,476. 00	608.4 4
华 泰 证 券	2021122200 000617	光 威 复 材	20 21 年 12 月 22 日	955,773. 00	11,700.0 0	14	3. 5	811.9 4	988,416. 00	836.3 0
华 泰 证 券	2021122200 000619	迈 为 股 份	20 21 年 12 月 22 日	1,233,99 3.00	1,900.00	14	3. 5	1,048. 30	1,220,37 0.00	1,079 .74
华 泰 证 券	2021122200 000622	普 利 制 药	20 21 年 12 月 22 日	504,702. 00	9,900.00	14	3. 5	428.7 5	544,896. 00	441.6 1
华 泰 证 券	2021122200 000623	景 嘉	20 21 年 12 月 22 日	893,760. 00	5,700.00	14	3. 5	759.2 6	867,540. 00	782.0 4

		微	月							
			22							
			日							
华泰		迈	20							
证券		克	21							
	2021122200	生	年							
	000624	物	12							
			月	469,224.	16,800.0		3.	398.6	490,392.	410.5
			22	00	0	14	5	1	00	7
			日							
华泰		圣	20							
证券		湘	21							
	2021122200	生	年							
	000703	物	12							
			月	258,390.	4,500.00	14	3.	219.5	265,500.	226.0
			22	00			5	1	00	9
			日							
华泰		南	20							
证券		微	21							
	2021122200	医	年							
	000705	学	12							
			月	446,340.	2,000.00	14	3.	379.1	425,340.	390.5
			22	00			5	7	00	5
			日							
华泰		微	20							
证券		芯	21							
	2021122200	生	年							
	000706	物	12							
			月	320,943.	9,300.00	14	3.	272.6	325,593.	280.8
			22	00			5	5	00	3
			日							
华泰		柏	20							
证券		楚	21							
	2021122200	电	年							
	000709	子	12							
			月	412,555.	1,100.00	14	3.	350.4	424,006.	360.9
			22	00			5	7	00	9
			日							
华泰		容	20							
证券		百	21							
	2021122200	科	年							
	000711	技	12							
			月	1,163,11	10,100.0	14	3.	988.0	1,167,35	1,017
			22	6.00	0		5	8	8.00	.73

			日							
华泰 证券	2021122200 000713	凯 赛 生 物	20 21 年 12 月 22 日	838,010. 00	4,700.00	14	3. 5	711.9 0	866,116. 00	733.2 6
华泰 证券	2021122200 000715	晶 晨 股 份	20 21 年 12 月 22 日	1,126,32 3.00	9,300.00	14	3. 5	956.8 3	1,210,86 0.00	985.5 3
华泰 证券	2021122200 000717	睿 创 微 纳	20 21 年 12 月 22 日	752,955. 00	10,100.0 0	14	3. 5	639.6 5	793,557. 00	658.8 4
华泰 证券	2021122200 000719	杭 可 科 技	20 21 年 12 月 22 日	489,164. 00	4,600.00	14	3. 5	415.5 5	494,868. 00	428.0 2
华泰 证券	2021122200 000721	虹 软 科 技	20 21 年 12 月 22 日	336,875. 00	7,700.00	14	3. 5	286.1 8	339,262. 00	294.7 7
华泰 证券	2021122200 000723	道 通 科 技	20 21 年 12 月 22 日	809,166. 00	10,200.0 0	14	3. 5	687.4 0	809,880. 00	708.0 2

华泰 证券 券	2021122200 000725	芯 原 股 份	20 21 年 12 月 22 日	693,780. 00	9,300.00	14	3. 5	589.3 8	719,448. 00	607.0 6
华泰 证券 券	2021122200 000727	思 瑞 浦	20 21 年 12 月 22 日	962,304. 00	1,200.00	14	3. 5	817.4 9	921,600. 00	842.0 2
华泰 证券 券	2021122700 008584	东 方 国 信	20 21 年 12 月 27 日	317,241. 00	30,300.0 0	14	3. 5	119.7 8	327,240. 00	123.3 7
华泰 证券 券	2021122700 008586	东 方 国 信	20 21 年 12 月 27 日	317,241. 00	30,300.0 0	14	3. 5	119.7 8	327,240. 00	123.3 7
华泰 证券 券	2021122700 008590	长 盈 精 密	20 21 年 12 月 27 日	647,314. 00	31,700.0 0	14	3. 5	244.4 0	628,928. 00	251.7 3
华泰 证券 券	2021122700 008594	安 科 生 物	20 21 年 12 月 27 日	549,094. 00	43,100.0 0	14	3. 5	207.3 2	564,179. 00	213.5 4
华泰 证券 券	2021122700 008596	蓝 色	20 21 年 12 月 21 日	888,294. 00	93,900.0 0	14	3. 5	335.3 9	1,007,54 7.00	345.4 5

证 券		光 标	年 12 月 27 日							
华 泰 证 券	2021122700 008600	华 宇 软 件	20 21 年 12 月 27 日	388,128. 00	31,200.0 0	14	3. 5	146.5 4	396,240. 00	150.9 4
华 泰 证 券	2021122700 008602	华 宇 软 件	20 21 年 12 月 27 日	388,128. 00	31,200.0 0	14	3. 5	146.5 4	396,240. 00	150.9 4
华 泰 证 券	2021122700 008606	华 策 影 视	20 21 年 12 月 27 日	266,644. 00	42,800.0 0	14	3. 5	100.6 7	289,756. 00	103.6 9
华 泰 证 券	2021122700 008608	利 亚 德	20 21 年 12 月 27 日	791,278. 00	76,600.0 0	14	3. 5	298.7 6	785,150. 00	307.7 2
华 泰 证 券	2021122700 008616	掌 趣 科 技	20 21 年 12 月 27 日	465,327. 00	104,100. 00	14	3. 5	175.6 9	505,926. 00	180.9 6
华 泰 证 券	2021122700 008618	开 山 股 份	20 21 年 12 月 27 日	236,100. 00	15,000.0 0	14	3. 5	89.14	238,200. 00	91.82

			月 27 日							
华泰 证券	2021122700 008622	卫 宁 健 康	20 21 年 12 月 27 日	1,001,04 0.00	64,500.0 0	14	3. 5	377.9 5	1,081,02 0.00	389.2 9
华泰 证券	2021122700 008628	光 线 传 媒	20 21 年 12 月 27 日	551,174. 00	44,200.0 0	14	3. 5	208.1 0	567,970. 00	214.3 5
华泰 证券	2021122700 008632	中 际 旭 创	20 21 年 12 月 27 日	890,842. 00	21,100.0 0	14	3. 5	336.3 5	896,750. 00	346.4 4
华泰 证券	2021122700 008634	我 武 生 物	20 21 年 12 月 27 日	642,746. 00	11,800.0 0	14	3. 5	242.6 8	676,140. 00	249.9 6
华泰 证券	2021122700 008636	光 环 新 网	20 21 年 12 月 27 日	660,765. 00	46,500.0 0	14	3. 5	249.4 8	690,060. 00	256.9 6
华泰 证券	2021122700 008638	博 腾 股 份	20 21 年 12 月 27 日	1,042,05 6.00	12,300.0 0	14	3. 5	393.4 4	1,100,23 5.00	405.2 4

			日							
华泰 证券	2021122700 008640	博 腾 股 份	20 21 年 12 月 27 日	1,042,05 6.00	12,300.0 0	14	3. 5	393.4 4	1,100,23 5.00	405.2 4
华泰 证券	2021122700 008642	昆 仑 万 维	20 21 年 12 月 27 日	779,399. 00	36,100.0 0	14	3. 5	294.2 7	835,715. 00	303.1 0
华泰 证券	2021122700 008650	万 孚 生 物	20 21 年 12 月 27 日	444,506. 00	11,800.0 0	14	3. 5	167.8 3	464,684. 00	172.8 6
华泰 证券	2021122700 008652	景 嘉 微	20 21 年 12 月 27 日	893,589. 00	5,700.00	14	3. 5	337.3 9	867,540. 00	347.5 1
华泰 证券	2021122700 008654	迈 克 生 物	20 21 年 12 月 27 日	475,104. 00	16,800.0 0	14	3. 5	179.3 8	490,392. 00	184.7 6
华泰 证券	2021122700 008658	光 威 复 材	20 21 年 12 月 27 日	933,660. 00	11,700.0 0	14	3. 5	352.5 1	988,416. 00	363.0 9

华泰 证券 券	2021122700 008664	康 泰 医 学	20 21 年 12 月 27 日	182,574. 00	4,600.00	14	3. 5	68.93	186,530. 00	71.00
华泰 证券 券	2021122700 008668	迪 安 诊 断	20 21 年 12 月 27 日	517,420. 00	16,400.0 0	14	3. 5	195.3 6	550,548. 00	201.2 2
华泰 证券 券	2021122700 008670	迪 安 诊 断	20 21 年 12 月 27 日	517,420. 00	16,400.0 0	14	3. 5	195.3 6	550,548. 00	201.2 2
华泰 证券 券	2021122700 008674	华 策 影 视	20 21 年 12 月 27 日	266,644. 00	42,800.0 0	14	3. 5	100.6 7	289,756. 00	103.6 9
华泰 证券 券	2021122700 008676	利 亚 德	20 21 年 12 月 27 日	791,278. 00	76,600.0 0	14	3. 5	298.7 6	785,150. 00	307.7 2
华泰 证券 券	2021122700 008678	汤 臣 倍 健	20 21 年 12 月 27 日	867,200. 00	32,000.0 0	14	3. 5	327.4 2	862,720. 00	337.2 4
华泰	2021122700 008680	三 聚	20 21	425,590. 00	53,000.0 0	14	3. 5	160.6 9	420,290. 00	165.5 1

证 券		环 保	年 12 月 27 日							
华 泰 证 券	2021122700 008682	机 器 人	20 21 年 12 月 27 日	484,188. 00	47,100.0 0	14	3. 5	182.8 1	526,107. 00	188.3 0
华 泰 证 券	2021122700 008684	易 华 录	20 21 年 12 月 27 日	547,224. 00	15,100.0 0	14	3. 5	206.6 1	533,785. 00	212.8 1
华 泰 证 券	2021122700 008688	网 宿 科 技	20 21 年 12 月 27 日	601,796. 00	92,300.0 0	14	3. 5	227.2 2	617,487. 00	234.0 3
华 泰 证 券	2021122700 008690	易 华 录	20 21 年 12 月 27 日	547,224. 00	15,100.0 0	14	3. 5	206.6 1	533,785. 00	212.8 1
华 泰 证 券	2021122700 008692	卫 宁 健 康	20 21 年 12 月 27 日	1,001,04 0.00	64,500.0 0	14	3. 5	377.9 5	1,081,02 0.00	389.2 9
华 泰 证 券	2021122700 008694	掌 趣 科 技	20 21 年 12 月 27 日	465,327. 00	104,100. 00	14	3. 5	175.6 9	505,926. 00	180.9 6

			月 27 日							
华泰 证券	2021122700 008696	北京 君 正	20 21 年 12 月 27 日	980,609. 00	7,300.00	14	3. 5	370.2 4	978,200. 00	381.3 5
华泰 证券	2021122700 008698	开 山 股 份	20 21 年 12 月 27 日	236,100. 00	15,000.0 0	14	3. 5	89.14	238,200. 00	91.82
华泰 证券	2021122700 008700	北京 君 正	20 21 年 12 月 27 日	980,609. 00	7,300.00	14	3. 5	370.2 4	978,200. 00	381.3 5
华泰 证券	2021122700 008702	长 信 科 技	20 21 年 12 月 27 日	1,265,84 2.00	92,600.0 0	14	3. 5	477.9 3	1,229,72 8.00	492.2 7
华泰 证券	2021122700 008704	长 信 科 技	20 21 年 12 月 27 日	1,265,84 2.00	92,600.0 0	14	3. 5	477.9 3	1,229,72 8.00	492.2 7
华泰 证券	2021122700 008706	碧 水 源	20 21 年 12 月 27 日	595,232. 00	83,600.0 0	14	3. 5	224.7 4	601,084. 00	231.4 8

			日							
华泰 证券	2021122700 008710	信维 通信	20 21 年 12 月 27 日	950,768. 00	36,400.0 0	14	3. 5	358.9 7	921,648. 00	369.7 4
华泰 证券	2021122700 008712	信维 通信	20 21 年 12 月 27 日	950,768. 00	36,400.0 0	14	3. 5	358.9 7	921,648. 00	369.7 4
华泰 证券	2021122700 008716	光线 传媒	20 21 年 12 月 27 日	551,174. 00	44,200.0 0	14	3. 5	208.1 0	567,970. 00	214.3 5
华泰 证券	2021122700 008720	国瓷 材料	20 21 年 12 月 27 日	1,275,63 0.00	30,300.0 0	14	3. 5	481.6 3	1,289,87 1.00	496.0 8
华泰 证券	2021122700 008722	国瓷 材料	20 21 年 12 月 27 日	1,275,63 0.00	30,300.0 0	14	3. 5	481.6 3	1,289,87 1.00	496.0 8
华泰 证券	2021122700 008726	中际 旭创	20 21 年 12 月 27 日	890,842. 00	21,100.0 0	14	3. 5	336.3 5	896,750. 00	346.4 4

华泰 证券 券	2021122700 008728	光 环 新 网	20 21 年 12 月 27 日	660,765. 00	46,500.0 0	14	3. 5	249.4 8	690,060. 00	256.9 6
华泰 证券 券	2021122700 008736	昆 仑 万 维	20 21 年 12 月 27 日	779,399. 00	36,100.0 0	14	3. 5	294.2 7	835,715. 00	303.1 0
华泰 证券 券	2021122700 008738	我 武 生 物	20 21 年 12 月 27 日	642,746. 00	11,800.0 0	14	3. 5	242.6 8	676,140. 00	249.9 6
华泰 证券 券	2021122700 008742	红 日 药 业	20 21 年 12 月 27 日	431,165. 00	67,900.0 0	14	3. 5	162.7 9	531,657. 00	167.6 8
华泰 证券 券	2021122700 008744	捷 成 股 份	20 21 年 12 月 27 日	460,350. 00	77,500.0 0	14	3. 5	173.8 1	490,575. 00	179.0 3
华泰 证券 券	2021122700 008746	捷 成 股 份	20 21 年 12 月 27 日	460,350. 00	77,500.0 0	14	3. 5	173.8 1	490,575. 00	179.0 3
华泰 证券 券	2021122700 008748	特	20 21 年 12 月 21 日	582,330. 00	23,500.0 0	14	3. 5	219.8 7	584,445. 00	226.4 6

证 券		锐 德	年 12 月 27 日							
华 泰 证 券	2021122700 008750	万 孚 生 物	20 21 年 12 月 27 日	444,506. 00	11,800.0 0	14	3. 5	167.8 3	464,684. 00	172.8 6
华 泰 证 券	2021122700 008752	寒 锐 钻 业	20 21 年 12 月 27 日	653,704. 00	8,200.00	14	3. 5	246.8 1	657,476. 00	254.2 2
华 泰 证 券	2021122700 008754	景 嘉 微	20 21 年 12 月 27 日	893,589. 00	5,700.00	14	3. 5	337.3 9	867,540. 00	347.5 1
华 泰 证 券	2021122700 008756	普 利 制 药	20 21 年 12 月 27 日	512,127. 00	9,900.00	14	3. 5	193.3 6	544,896. 00	199.1 6
华 泰 证 券	2021122700 008758	寒 锐 钻 业	20 21 年 12 月 27 日	653,704. 00	8,200.00	14	3. 5	246.8 1	657,476. 00	254.2 2
华 泰 证 券	2021122700 008760	迈 克 生 物	20 21 年 12 月 27 日	475,104. 00	16,800.0 0	14	3. 5	179.3 8	490,392. 00	184.7 6

			月 27 日							
华泰 证券 券	2021122700 008762	普 利 制 药	20 21 年 12 月 27 日	512,127. 00	9,900.00	14	3. 5	193.3 6	544,896. 00	199.1 6
华泰 证券 券	2021122700 008766	光 威 复 材	20 21 年 12 月 27 日	933,660. 00	11,700.0 0	14	3. 5	352.5 1	988,416. 00	363.0 9
华泰 证券 券	2021122700 008770	康 泰 医 学	20 21 年 12 月 27 日	182,574. 00	4,600.00	14	3. 5	68.93	186,530. 00	71.00
华泰 证券 券	2021122700 008772	迈 为 股 份	20 21 年 12 月 27 日	1,195,10 0.00	1,900.00	14	3. 5	451.2 2	1,220,37 0.00	464.7 6
华泰 证券 券	2021122700 008776	迈 为 股 份	20 21 年 12 月 27 日	1,195,10 0.00	1,900.00	14	3. 5	451.2 2	1,220,37 0.00	464.7 6
华泰 证券 券	2021122700 008778	长 盈 精 密	20 21 年 12 月 27 日	647,314. 00	31,700.0 0	14	3. 5	244.4 0	628,928. 00	251.7 3

			日							
华泰 证券	2021122700 008780	安科 生物	20 21 年 12 月 27 日	549,094. 00	43,100.0 0	14	3. 5	207.3 2	564,179. 00	213.5 4
华泰 证券	2021122700 008782	蓝色 光标	20 21 年 12 月 27 日	888,294. 00	93,900.0 0	14	3. 5	335.3 9	1,007,54 7.00	345.4 5
华泰 证券	2021122700 009380	汤臣 倍健	20 21 年 12 月 27 日	867,200. 00	32,000.0 0	14	3. 5	327.4 2	862,720. 00	337.2 4
华泰 证券	2021122700 009382	万达 信息	20 21 年 12 月 27 日	567,690. 00	44,700.0 0	14	3. 5	214.3 4	581,994. 00	220.7 7
华泰 证券	2021122700 009386	三聚 环保	20 21 年 12 月 27 日	425,590. 00	53,000.0 0	14	3. 5	160.6 9	420,290. 00	165.5 1
华泰 证券	2021122700 009390	万达 信息	20 21 年 12 月 27 日	567,690. 00	44,700.0 0	14	3. 5	214.3 4	581,994. 00	220.7 7

华泰 证券 券	2021122700 009394	机 器 人	20 21 年 12 月 27 日	484,188. 00	47,100.0 0	14	3. 5	182.8 1	526,107. 00	188.3 0
华泰 证券 券	2021122700 009398	网 宿 科 技	20 21 年 12 月 27 日	601,796. 00	92,300.0 0	14	3. 5	227.2 2	617,487. 00	234.0 3
华泰 证券 券	2021122700 009400	碧 水 源	20 21 年 12 月 27 日	595,232. 00	83,600.0 0	14	3. 5	224.7 4	601,084. 00	231.4 8
华泰 证券 券	2021122700 009402	新 宙 邦	20 21 年 12 月 27 日	1,182,60 0.00	10,800.0 0	14	3. 5	446.5 0	1,220,40 0.00	459.9 0
华泰 证券 券	2021122700 009410	红 日 药 业	20 21 年 12 月 27 日	431,165. 00	67,900.0 0	14	3. 5	162.7 9	531,657. 00	167.6 8
华泰 证券 券	2021122700 009412	特 锐 德	20 21 年 12 月 27 日	582,330. 00	23,500.0 0	14	3. 5	219.8 7	584,445. 00	226.4 6
华泰	2021122700 009414	新	20 21 年 12 月 21	1,182,60 0.00	10,800.0 0	14	3. 5	446.5 0	1,220,40 0.00	459.9 0

证 券		宙 邦	年 12 月 27 日							
华 泰 证 券	2021122800 001708	网 宿 科 技	20 21 年 12 月 28 日	4,264,26 0.00	646,100. 00	14	3. 5	1,207. 52	4,322,40 9.00	1,243 .74
华 泰 证 券	2021122800 001710	安 科 生 物	20 21 年 12 月 28 日	3,789,35 2.00	301,700. 00	14	3. 5	1,073. 04	3,949,25 3.00	1,105 .23
华 泰 证 券	2021122800 001711	机 器 人	20 21 年 12 月 28 日	3,850,89 6.00	329,700. 00	14	3. 5	1,090. 46	3,682,74 9.00	1,123 .18
华 泰 证 券	2021122800 001713	蓝 色 光 标	20 21 年 12 月 28 日	6,526,98 9.00	657,300. 00	14	3. 5	1,848. 26	7,052,82 9.00	1,903 .71
华 泰 证 券	2021122800 001715	碧 水 源	20 21 年 12 月 28 日	4,178,32 8.00	585,200. 00	14	3. 5	1,183. 18	4,207,58 8.00	1,218 .68
华 泰 证 券	2021122800 001717	华 策 影 视	20 21 年 12 月 28 日	1,905,45 6.00	299,600. 00	14	3. 5	539.5 7	2,028,29 2.00	555.7 6

			月 28 日							
华泰 证 券	2021122800 001719	信 维 通 信	20 21 年 12 月 28 日	6,543,26 4.00	254,800. 00	14	3. 5	1,852. 87	6,451,53 6.00	1,908 .45
华泰 证 券	2021122800 001720	汤 臣 倍 健	20 21 年 12 月 28 日	5,953,92 0.00	224,000. 00	14	3. 5	1,685. 98	6,039,04 0.00	1,736 .56
华泰 证 券	2021122800 001721	东 方 国 信	20 21 年 12 月 28 日	2,269,47 0.00	212,100. 00	14	3. 5	642.6 5	2,290,68 0.00	661.9 3
华泰 证 券	2021122800 001723	万 达 信 息	20 21 年 12 月 28 日	3,989,47 5.00	312,900. 00	14	3. 5	1,129. 71	4,073,95 8.00	1,163 .60
华泰 证 券	2021122800 001727	易 华 录	20 21 年 12 月 28 日	3,841,13 8.00	105,700. 00	14	3. 5	1,087. 70	3,736,49 5.00	1,120 .33
华泰 证 券	2021122800 001729	北 京 君 正	20 21 年 12 月 28 日	6,771,77 2.00	51,100.0 0	14	3. 5	1,917. 57	6,847,40 0.00	1,975 .10

			日							
华泰 证券	2021122800 001731	光线 传媒	20 21 年 12 月 28 日	3,725,17 6.00	309,400. 00	14	3. 5	1,054. 86	3,975,79 0.00	1,086 .51
华泰 证券	2021122800 001734	华宇 软件	20 21 年 12 月 28 日	2,712,52 8.00	218,400. 00	14	3. 5	768.1 1	2,773,68 0.00	791.1 5
华泰 证券	2021122800 001736	掌趣 科技	20 21 年 12 月 28 日	3,257,28 9.00	728,700. 00	14	3. 5	922.3 7	3,541,48 2.00	950.0 4
华泰 证券	2021122800 001738	昆仑 万维	20 21 年 12 月 28 日	5,678,16 9.00	252,700. 00	14	3. 5	1,607. 90	5,850,00 5.00	1,656 .13
华泰 证券	2021122800 001740	特锐 德	20 21 年 12 月 28 日	4,137,17 5.00	164,500. 00	14	3. 5	1,171. 53	4,091,11 5.00	1,206 .68
华泰 证券	2021122800 001741	迈克 生物	20 21 年 12 月 28 日	3,302,20 8.00	117,600. 00	14	3. 5	935.0 9	3,432,74 4.00	963.1 4

华泰 证券 券	2021122800 001744	景 嘉 微	20 21 年 12 月 28 日	6,344,49 9.00	39,900.0 0	14	3. 5	1,796. 58	6,072,78 0.00	1,850 .48
华泰 证券 券	2021122800 001745	寒 锐 钴 业	20 21 年 12 月 28 日	4,648,25 2.00	57,400.0 0	14	3. 5	1,316. 25	4,602,33 2.00	1,355 .74
华泰 证券 券	2021122800 001746	捷 成 股 份	20 21 年 12 月 28 日	3,244,15 0.00	542,500. 00	14	3. 5	918.6 5	3,434,02 5.00	946.2 1
华泰 证券 券	2021122800 001747	万 孚 生 物	20 21 年 12 月 28 日	3,102,45 6.00	82,600.0 0	14	3. 5	878.5 3	3,252,78 8.00	904.8 8
华泰 证券 券	2021122800 001748	新 宙 邦	20 21 年 12 月 28 日	8,580,60 0.00	75,600.0 0	14	3. 5	2,429. 78	8,542,80 0.00	2,502 .68
华泰 证券 券	2021122800 001749	普 利 制 药	20 21 年 12 月 28 日	3,689,53 2.00	69,300.0 0	14	3. 5	1,044. 77	3,814,27 2.00	1,076 .11
华 泰	2021122800 001750	长 盈	20 21	4,424,68 6.00	221,900. 00	14	3. 5	1,252. 95	4,402,49 6.00	1,290 .53

证 券		精 密	年 12 月 28 日							
华 泰 证 券	2021122800 001751	长 信 科 技	20 21 年 12 月 28 日	8,783,11 0.00	648,200. 00	14	3. 5	2,487. 13	8,608,09 6.00	2,561 .74
华 泰 证 券	2021122800 001752	红 日 药 业	20 21 年 12 月 28 日	3,070,43 8.00	475,300. 00	14	3. 5	869.4 6	3,721,59 9.00	895.5 4
华 泰 证 券	2021122800 001753	三 聚 环 保	20 21 年 12 月 28 日	2,968,00 0.00	371,000. 00	14	3. 5	840.4 5	2,942,03 0.00	865.6 7
华 泰 证 券	2021122800 001754	国 瓷 材 料	20 21 年 12 月 28 日	8,831,84 4.00	212,100. 00	14	3. 5	2,500. 93	9,029,09 7.00	2,575 .95
华 泰 证 券	2021122800 001755	迪 安 诊 断	20 21 年 12 月 28 日	3,731,00 0.00	114,800. 00	14	3. 5	1,056. 51	3,853,83 6.00	1,088 .21
华 泰 证 券	2021122800 001756	卫 宁 健 康	20 21 年 12 月 28 日	7,088,55 0.00	451,500. 00	14	3. 5	2,007. 28	7,567,14 0.00	2,067 .49

			月 28 日							
华泰 证 券	2021122800 001759	光 威 复 材	20 21 年 12 月 28 日	6,615,06 3.00	81,900.0 0	14	3. 5	1,873. 20	6,918,91 2.00	1,929 .39
华泰 证 券	2021122800 001763	开 山 股 份	20 21 年 12 月 28 日	1,642,20 0.00	105,000. 00	14	3. 5	465.0 2	1,667,40 0.00	478.9 8
华泰 证 券	2021122800 001765	迈 为 股 份	20 21 年 12 月 28 日	8,512,00 0.00	13,300.0 0	14	3. 5	2,410. 36	8,542,59 0.00	2,482 .67
华泰 证 券	2021122800 001773	利 亚 德	20 21 年 12 月 28 日	5,469,24 0.00	536,200. 00	14	3. 5	1,548. 73	5,496,05 0.00	1,595 .20
华泰 证 券	2021122800 001775	中 际 旭 创	20 21 年 12 月 28 日	6,277,25 0.00	147,700. 00	14	3. 5	1,777. 54	6,277,25 0.00	1,830 .86
华泰 证 券	2021122800 001776	我 武 生 物	20 21 年 12 月 28 日	4,519,04 6.00	82,600.0 0	14	3. 5	1,279. 67	4,732,98 0.00	1,318 .06

			日							
华泰 证券	2021122800 001777	博 腾 股 份	20 21 年 12 月 28 日	7,749,00 0.00	86,100.0 0	14	3. 5	2,194. 30	7,701,64 5.00	2,260 .13
华泰 证券	2021122800 001778	光 环 新 网	20 21 年 12 月 28 日	4,771,83 0.00	325,500. 00	14	3. 5	1,351. 25	4,830,42 0.00	1,391 .78
华泰 证券	2021122800 001781	康 泰 医 学	20 21 年 12 月 28 日	1,268,35 8.00	32,200.0 0	14	3. 5	359.1 6	1,305,71 0.00	369.9 4
华泰 证券	2021122800 001788	睿 创 微 纳	20 21 年 12 月 28 日	5,464,40 3.00	70,700.0 0	14	3. 5	1,547. 36	5,554,89 9.00	1,593 .78
华泰 证券	2021122800 001790	杭 可 科 技	20 21 年 12 月 28 日	2,918,14 8.00	27,600.0 0	14	3. 5	826.3 4	2,969,20 8.00	851.1 3
华泰 证券	2021122800 001792	容 百 科 技	20 21 年 12 月 28 日	7,706,30 0.00	70,700.0 0	14	3. 5	2,182. 20	8,171,50 6.00	2,247 .67

华泰 证券 券	2021122800 001794	凯 赛 生 物	20 21 年 12 月 28 日	5,922,65 8.00	32,900.0 0	14	3. 5	1,677. 13	6,062,81 2.00	1,727 .44
华泰 证券 券	2021122800 001796	南 微 医 学	20 21 年 12 月 28 日	3,042,20 0.00	14,000.0 0	14	3. 5	861.4 6	2,977,38 0.00	887.3 1
华泰 证券 券	2021122800 001798	晶 晨 股 份	20 21 年 12 月 28 日	8,117,97 0.00	65,100.0 0	14	3. 5	2,298. 78	8,476,02 0.00	2,367 .74
华泰 证券 券	2021122800 001800	道 通 科 技	20 21 年 12 月 28 日	5,709,85 8.00	71,400.0 0	14	3. 5	1,616. 87	5,669,16 0.00	1,665 .38
华泰 证券 券	2021122800 001802	虹 软 科 技	20 21 年 12 月 28 日	2,333,87 0.00	53,900.0 0	14	3. 5	660.8 9	2,374,83 4.00	680.7 1
华泰 证券 券	2021122800 001804	柏 楚 电 子	20 21 年 12 月 28 日	2,107,10 5.00	5,500.00	14	3. 5	596.6 7	2,120,03 0.00	614.5 7
华泰	2021122800 001806	微 芯	20 21	2,271,99 0.00	65,100.0 0	14	3. 5	643.3 6	2,279,15 1.00	662.6 6

证 券		生 物	20 21 年 12 月 28 日							
华 泰 证 券	2021122800 001808	芯 原 股 份	20 21 年 12 月 28 日	4,879,24 5.00	65,100.0 0	14	3. 5	1,381. 66	5,036,13 6.00	1,423 .11
华 泰 证 券	2021122800 001810	思 瑞 浦	20 21 年 12 月 28 日	6,618,44 4.00	8,400.00	14	3. 5	1,874. 15	6,451,20 0.00	1,930 .38
华 泰 证 券	2021122800 014118	圣 湘 生 物	20 21 年 12 月 28 日	262,035. 00	4,500.00	14	3. 5	74.20	265,500. 00	76.43
华 泰 证 券	2021122800 014122	圣 湘 生 物	20 21 年 12 月 28 日	262,035. 00	4,500.00	14	3. 5	74.20	265,500. 00	76.43
华 泰 证 券	2021122800 014124	芯 原 股 份	20 21 年 12 月 28 日	697,035. 00	9,300.00	14	3. 5	197.3 8	719,448. 00	203.3 0
华 泰 证 券	2021122800 014126	芯 原 股 份	20 21 年 12 月 28 日	697,035. 00	9,300.00	14	3. 5	197.3 8	719,448. 00	203.3 0

			月 28 日							
华泰 证 券	2021122800 014128	凯 赛 生 物	20 21 年 12 月 28 日	846,094. 00	4,700.00	14	3. 5	239.5 9	866,116. 00	246.7 8
华泰 证 券	2021122800 014132	杭 可 科 技	20 21 年 12 月 28 日	486,358. 00	4,600.00	14	3. 5	137.7 2	494,868. 00	141.8 5
华泰 证 券	2021122800 014134	思 瑞 浦	20 21 年 12 月 28 日	945,492. 00	1,200.00	14	3. 5	267.7 4	921,600. 00	275.7 7
华泰 证 券	2021122800 014138	杭 可 科 技	20 21 年 12 月 28 日	486,358. 00	4,600.00	14	3. 5	137.7 2	494,868. 00	141.8 5
华泰 证 券	2021122800 014140	凯 赛 生 物	20 21 年 12 月 28 日	846,094. 00	4,700.00	14	3. 5	239.5 9	866,116. 00	246.7 8
华泰 证 券	2021122800 014142	思 瑞 浦	20 21 年 12 月 28 日	945,492. 00	1,200.00	14	3. 5	267.7 4	921,600. 00	275.7 7

			日							
华泰 证券	2021122800 014148	睿创 微纳	20 21 年 12 月 28 日	780,629. 00	10,100.0 0	14	3. 5	221.0 5	793,557. 00	227.6 8
华泰 证券	2021122800 014150	容百 科技	20 21 年 12 月 28 日	1,100,90 0.00	10,100.0 0	14	3. 5	311.7 4	1,167,35 8.00	321.1 0
华泰 证券	2021122800 014152	微芯 生物	20 21 年 12 月 28 日	324,570. 00	9,300.00	14	3. 5	91.91	325,593. 00	94.67
华泰 证券	2021122800 014154	晶晨 股份	20 21 年 12 月 28 日	1,159,71 0.00	9,300.00	14	3. 5	328.4 0	1,210,86 0.00	338.2 5
华泰 证券	2021122800 014156	南微 医学	20 21 年 12 月 28 日	434,600. 00	2,000.00	14	3. 5	123.0 7	425,340. 00	126.7 6
华泰 证券	2021122800 014160	虹软 科技	20 21 年 12 月 28 日	333,410. 00	7,700.00	14	3. 5	94.41	339,262. 00	97.24

华泰 证券 券	2021122800 014162	道 通 科 技	20 21 年 12 月 28 日	815,694. 00	10,200.0 0	14	3. 5	230.9 8	809,880. 00	237.9 1
华泰 证券 券	2021122800 014168	虹 软 科 技	20 21 年 12 月 28 日	333,410. 00	7,700.00	14	3. 5	94.41	339,262. 00	97.24
华泰 证券 券	2021122800 014172	南 微 医 学	20 21 年 12 月 28 日	434,600. 00	2,000.00	14	3. 5	123.0 7	425,340. 00	126.7 6
华泰 证券 券	2021122800 014174	柏 楚 电 子	20 21 年 12 月 28 日	421,421. 00	1,100.00	14	3. 5	119.3 3	424,006. 00	122.9 1
华泰 证券 券	2021122800 014178	柏 楚 电 子	20 21 年 12 月 28 日	421,421. 00	1,100.00	14	3. 5	119.3 3	424,006. 00	122.9 1
华泰 证券 券	2021122800 014182	睿 创 微 纳	20 21 年 12 月 28 日	780,629. 00	10,100.0 0	14	3. 5	221.0 5	793,557. 00	227.6 8
华泰	2021122800 014184	道 通	20 21	815,694. 00	10,200.0 0	14	3. 5	230.9 8	809,880. 00	237.9 1

证 券		科 技	年 12 月 28 日							
华 泰 证 券	2021122800 014186	容 百 科 技	20 21 年 12 月 28 日	1,100,90 0.00	10,100.0 0	14	3. 5	311.7 4	1,167,35 8.00	321.1 0
华 泰 证 券	2021122800 014190	微 芯 生 物	20 21 年 12 月 28 日	324,570. 00	9,300.00	14	3. 5	91.91	325,593. 00	94.67
华 泰 证 券	2021122800 014192	晶 晨 股 份	20 21 年 12 月 28 日	1,159,71 0.00	9,300.00	14	3. 5	328.4 0	1,210,86 0.00	338.2 5
华 泰 证 券	2021122900 010638	虹 软 科 技	20 21 年 12 月 29 日	327,173. 00	7,700.00	14	3. 5	61.76	339,262. 00	63.62
华 泰 证 券	2021122900 010642	晶 晨 股 份	20 21 年 12 月 29 日	1,156,17 6.00	9,300.00	14	3. 5	218.2 6	1,210,86 0.00	224.8 1
华 泰 证 券	2021122900 010644	柏 楚 电 子	20 21 年 12 月 28 日	412,918. 00	1,100.00	14	3. 5	77.95	424,006. 00	80.29

			月 29 日							
华泰 证券	2021122900 010646	南 微 医 学	20 21 年 12 月 29 日	436,100. 00	2,000.00	14	3. 5	82.33	425,340. 00	84.80
华泰 证券	2021122900 010648	凯 赛 生 物	20 21 年 12 月 29 日	850,371. 00	4,700.00	14	3. 5	160.5 3	866,116. 00	165.3 5
华泰 证券	2021122900 010650	思 瑞 浦	20 21 年 12 月 29 日	931,200. 00	1,200.00	14	3. 5	175.7 9	921,600. 00	181.0 7
华泰 证券	2021122900 010654	道 通 科 技	20 21 年 12 月 29 日	792,846. 00	10,200.0 0	14	3. 5	149.6 7	809,880. 00	154.1 6
华泰 证券	2021122900 010656	容 百 科 技	20 21 年 12 月 29 日	1,078,88 2.00	10,100.0 0	14	3. 5	203.6 7	1,167,35 8.00	209.7 8
华泰 证券	2021122900 010658	芯 原 股 份	20 21 年 12 月 29 日	692,664. 00	9,300.00	14	3. 5	130.7 6	719,448. 00	134.6 8

			日							
华泰 证券	2021122900 010660	微 芯 生 物	20 21 年 12 月 29 日	323,175. 00	9,300.00	14	3. 5	61.01	325,593. 00	62.84
华泰 证券	2021122900 010662	杭 可 科 技	20 21 年 12 月 29 日	483,598. 00	4,600.00	14	3. 5	91.29	494,868. 00	94.03
华泰 证券	2021122900 011944	圣 湘 生 物	20 21 年 12 月 29 日	261,990. 00	4,500.00	14	3. 5	49.46	265,500. 00	50.94
华泰 证券	2021122900 011948	睿 创 微 纳	20 21 年 12 月 29 日	773,357. 00	10,100.0 0	14	3. 5	146.0 0	793,557. 00	150.3 7
华泰 证券	2021122900 012160	三 聚 环 保	20 21 年 12 月 29 日	423,470. 00	53,000.0 0	14	3. 5	79.94	420,290. 00	82.34
华泰 证券	2021122900 012162	碧 水 源	20 21 年 12 月 29 日	596,904. 00	83,600.0 0	14	3. 5	112.6 8	601,084. 00	116.0 6

华泰 证券	2021122900 012164	长 信 科 技	20 21 年 12 月 29 日	1,217,69 0.00	92,600.0 0	14	3. 5	229.8 8	1,229,72 8.00	236.7 7
华泰 证券	2021122900 012166	蓝 色 光 标	20 21 年 12 月 29 日	940,878. 00	93,900.0 0	14	3. 5	177.6 2	1,007,54 7.00	182.9 5
华泰 证券	2021122900 012168	红 日 药 业	20 21 年 12 月 29 日	416,906. 00	67,900.0 0	14	3. 5	78.70	531,657. 00	81.07
华泰 证券	2021122900 012170	新 宙 邦	20 21 年 12 月 29 日	1,234,11 6.00	10,800.0 0	14	3. 5	232.9 8	1,220,40 0.00	239.9 7
华泰 证券	2021122900 012172	东 方 国 信	20 21 年 12 月 29 日	320,271. 00	30,300.0 0	14	3. 5	60.46	327,240. 00	62.27
华泰 证券	2021122900 012174	机 器 人	20 21 年 12 月 29 日	559,548. 00	47,100.0 0	14	3. 5	105.6 3	526,107. 00	108.8 0
华泰	2021122900 012176	长 盈	20 21	616,565. 00	31,700.0 0	14	3. 5	116.4 0	628,928. 00	119.8 9

证 券		精 密	年 12 月 29 日							
华 泰 证 券	2021122900 012178	万 达 信 息	20 21 年 12 月 29 日	571,266. 00	44,700.0 0	14	3. 5	107.8 4	581,994. 00	111.0 8
华 泰 证 券	2021122900 012180	汤 臣 倍 健	20 21 年 12 月 29 日	844,800. 00	32,000.0 0	14	3. 5	159.4 8	862,720. 00	164.2 7
华 泰 证 券	2021122900 012182	华 策 影 视	20 21 年 12 月 29 日	270,068. 00	42,800.0 0	14	3. 5	50.98	289,756. 00	52.51
华 泰 证 券	2021122900 012184	安 科 生 物	20 21 年 12 月 29 日	550,818. 00	43,100.0 0	14	3. 5	103.9 8	564,179. 00	107.1 0
华 泰 证 券	2021122900 012186	网 宿 科 技	20 21 年 12 月 29 日	600,873. 00	92,300.0 0	14	3. 5	113.4 3	617,487. 00	116.8 4
华 泰 证 券	2021122900 012188	捷 成 股 份	20 21 年 12 月 29 日	468,100. 00	77,500.0 0	14	3. 5	88.37	490,575. 00	91.02

			月 29 日							
华泰 证券	2021122900 012190	寒 锐 钻 业	20 21 年 12 月 29 日	655,426. 00	8,200.00	14	3. 5	123.7 3	657,476. 00	127.4 4
华泰 证券	2021122900 012192	信 维 通 信	20 21 年 12 月 29 日	927,108. 00	36,400.0 0	14	3. 5	175.0 2	921,648. 00	180.2 7
华泰 证券	2021122900 012194	普 利 制 药	20 21 年 12 月 29 日	526,680. 00	9,900.00	14	3. 5	99.43	544,896. 00	102.4 1
华泰 证券	2021122900 012196	特 锐 德	20 21 年 12 月 29 日	579,040. 00	23,500.0 0	14	3. 5	109.3 1	584,445. 00	112.5 9
华泰 证券	2021122900 012198	开 山 股 份	20 21 年 12 月 29 日	236,250. 00	15,000.0 0	14	3. 5	44.60	238,200. 00	45.94
华泰 证券	2021122900 012200	迈 克 生 物	20 21 年 12 月 29 日	476,616. 00	16,800.0 0	14	3. 5	89.98	490,392. 00	92.68

			日							
华泰 证券	2021122900 012202	景 嘉 微	20 21 年 12 月 29 日	885,381. 00	5,700.00	14	3. 5	167.1 4	867,540. 00	172.1 6
华泰 证券	2021122900 012204	迈 为 股 份	20 21 年 12 月 29 日	1,191,30 0.00	1,900.00	14	3. 5	224.8 9	1,220,37 0.00	231.6 4
华泰 证券	2021122900 012206	昆 仑 万 维	20 21 年 12 月 29 日	782,287. 00	36,100.0 0	14	3. 5	147.6 8	835,715. 00	152.1 1
华泰 证券	2021122900 012208	华 宇 软 件	20 21 年 12 月 29 日	387,816. 00	31,200.0 0	14	3. 5	73.21	396,240. 00	75.41
华泰 证券	2021122900 012210	卫 宁 健 康	20 21 年 12 月 29 日	1,030,06 5.00	64,500.0 0	14	3. 5	194.4 6	1,081,02 0.00	200.2 9
华泰 证券	2021122900 012212	万 孚 生 物	20 21 年 12 月 29 日	456,424. 00	11,800.0 0	14	3. 5	86.16	464,684. 00	88.75

华泰 证券	2021122900 012214	光 威 复 材	20 21 年 12 月 29 日	954,018. 00	11,700.0 0	14	3. 5	180.1 0	988,416. 00	185.5 0
华泰 证券	2021122900 012216	易 华 录	20 21 年 12 月 29 日	550,546. 00	15,100.0 0	14	3. 5	103.9 3	533,785. 00	107.0 5
华泰 证券	2021122900 012218	光 线 传 媒	20 21 年 12 月 29 日	526,422. 00	44,200.0 0	14	3. 5	99.38	567,970. 00	102.3 6
华泰 证券	2021122900 012220	迪 安 诊 断	20 21 年 12 月 29 日	537,920. 00	16,400.0 0	14	3. 5	101.5 5	550,548. 00	104.6 0
华泰 证券	2021122900 012222	北 京 君 正	20 21 年 12 月 29 日	959,439. 00	7,300.00	14	3. 5	181.1 2	978,200. 00	186.5 6
华泰 证券	2021122900 012224	我 武 生 物	20 21 年 12 月 29 日	638,852. 00	11,800.0 0	14	3. 5	120.6 0	676,140. 00	124.2 2
华泰	2021122900 012226	博 腾	20 21	1,135,65 9.00	12,300.0 0	14	3. 5	214.3 9	1,100,23 5.00	220.8 2

证券		股份	年							
			12							
			月							
			29							
			日							
华泰 证券	2021122900 012228	光 环 新 网	20 21 年 12 月 29 日	670,530. 00	46,500.0 0	14	3. 5	126.5 8	690,060. 00	130.3 8
华泰 证券	2021122900 012230	掌 趣 科 技	20 21 年 12 月 29 日	463,245. 00	104,100. 00	14	3. 5	87.45	505,926. 00	90.08
华泰 证券	2021122900 012232	国 瓷 材 料	20 21 年 12 月 29 日	1,278,66 0.00	30,300.0 0	14	3. 5	241.3 9	1,289,87 1.00	248.6 3
华泰 证券	2021122900 012234	利 亚 德	20 21 年 12 月 29 日	756,808. 00	76,600.0 0	14	3. 5	142.8 7	785,150. 00	147.1 6
华泰 证券	2021122900 012236	中 际 旭 创	20 21 年 12 月 29 日	907,300. 00	21,100.0 0	14	3. 5	171.2 8	896,750. 00	176.4 2
兴 业 证 券	2021123000 001015	光 威 复 材	20 21 年 12	388,314. 00	4,700.00	14	3. 5	36.65	397,056. 00	37.75

			月 30 日							
兴 业 证 券	2021123000 001017	开 山 股 份	20 21 年 12 月 30 日	94,200.0 0	6,000.00	14	3. 5	8.89	95,280.0 0	9.16
兴 业 证 券	2021123000 001018	光 环 新 网	20 21 年 12 月 30 日	273,234. 00	18,600.0 0	14	3. 5	25.79	276,024. 00	26.56
兴 业 证 券	2021123000 001020	景 嘉 微	20 21 年 12 月 30 日	366,390. 00	2,300.00	14	3. 5	34.58	350,060. 00	35.62
兴 业 证 券	2021123000 001022	寒 锐 钻 业	20 21 年 12 月 30 日	263,274. 00	3,300.00	14	3. 5	24.85	264,594. 00	25.60
兴 业 证 券	2021123000 001023	迪 安 诊 断	20 21 年 12 月 30 日	218,328. 00	6,600.00	14	3. 5	20.61	221,562. 00	21.23
兴 业 证 券	2021123000 001025	普 利 制 药	20 21 年 12 月 30	213,920. 00	4,000.00	14	3. 5	20.19	220,160. 00	20.80

			日							
兴 业 证 券	2021123000 001026	万 孚 生 物	20 21 年 12 月 30 日	183,018. 00	4,700.00	14	3. 5	17.28	185,086. 00	17.79
兴 业 证 券	2021123000 001028	昆 仑 万 维	20 21 年 12 月 30 日	335,376. 00	14,400.0 0	14	3. 5	31.66	333,360. 00	32.61
兴 业 证 券	2021123000 001030	华 宇 软 件	20 21 年 12 月 30 日	156,750. 00	12,500.0 0	14	3. 5	14.80	158,750. 00	15.24
兴 业 证 券	2021123000 001031	光 线 传 媒	20 21 年 12 月 30 日	224,436. 00	17,700.0 0	14	3. 5	21.18	227,445. 00	21.82
兴 业 证 券	2021123000 001032	博 腾 股 份	20 21 年 12 月 30 日	455,700. 00	4,900.00	14	3. 5	43.01	438,305. 00	44.30
兴 业 证 券	2021123000 001033	北 京 君 正	20 21 年 12 月 30 日	389,180. 00	2,900.00	14	3. 5	36.73	388,600. 00	37.84

兴 业 证 券	2021123000 001036	掌 趣 科 技	20 21 年 12 月 30 日	198,432. 00	41,600.0 0	14	3. 5	18.73	202,176. 00	19.29
兴 业 证 券	2021123000 001037	万 达 信 息	20 21 年 12 月 30 日	235,564. 00	17,900.0 0	14	3. 5	22.24	233,058. 00	22.90
兴 业 证 券	2021123000 001039	东 方 国 信	20 21 年 12 月 30 日	132,011. 00	12,100.0 0	14	3. 5	12.46	130,680. 00	12.83
兴 业 证 券	2021123000 001040	华 策 影 视	20 21 年 12 月 30 日	116,280. 00	17,100.0 0	14	3. 5	10.98	115,767. 00	11.31
兴 业 证 券	2021123000 001041	长 信 科 技	20 21 年 12 月 30 日	492,100. 00	37,000.0 0	14	3. 5	46.45	491,360. 00	47.84
兴 业 证 券	2021123000 001043	三 聚 环 保	20 21 年 12 月 30 日	168,328. 00	21,200.0 0	14	3. 5	15.89	168,116. 00	16.37
兴 业	2021123000 001045	碧	20 21	238,476. 00	33,400.0 0	14	3. 5	22.51	240,146. 00	23.19

证 券		水 源	年 12 月 30 日							
兴 业 证 券	2021123000 001048	蓝 色 光 标	20 21 年 12 月 30 日	412,472. 00	37,600.0 0	14	3. 5	38.93	403,448. 00	40.10
兴 业 证 券	2021123000 001051	新 宙 邦	20 21 年 12 月 30 日	491,103. 00	4,300.00	14	3. 5	46.36	485,900. 00	47.75
兴 业 证 券	2021123000 001056	红 日 药 业	20 21 年 12 月 30 日	185,776. 00	27,200.0 0	14	3. 5	17.54	212,976. 00	18.06
兴 业 证 券	2021123000 001061	国 瓷 材 料	20 21 年 12 月 30 日	509,773. 00	12,100.0 0	14	3. 5	48.12	515,097. 00	49.56
兴 业 证 券	2021123000 001062	汤 臣 倍 健	20 21 年 12 月 30 日	339,328. 00	12,800.0 0	14	3. 5	32.03	345,088. 00	32.99
兴 业 证 券	2021123000 001064	我 武 生 物	20 21 年 12 月 30 日	252,954. 00	4,700.00	14	3. 5	23.88	269,310. 00	24.59

			月 30 日							
兴 业 证 券	2021123000 001066	信 维 通 信	20 21 年 12 月 30 日	373,030. 00	14,600.0 0	14	3. 5	35.21	369,672. 00	36.27
兴 业 证 券	2021123000 001067	中 际 旭 创	20 21 年 12 月 30 日	364,476. 00	8,400.00	14	3. 5	34.40	357,000. 00	35.44
兴 业 证 券	2021123000 001068	利 亚 德	20 21 年 12 月 30 日	314,262. 00	30,600.0 0	14	3. 5	29.66	313,650. 00	30.55
兴 业 证 券	2021123000 001070	迈 克 生 物	20 21 年 12 月 30 日	192,022. 00	6,700.00	14	3. 5	18.13	195,573. 00	18.67
兴 业 证 券	2021123000 001071	卫 宁 健 康	20 21 年 12 月 30 日	425,700. 00	25,800.0 0	14	3. 5	40.18	432,408. 00	41.39
兴 业 证 券	2021123000 001072	捷 成 股 份	20 21 年 12 月 30	195,300. 00	31,000.0 0	14	3. 5	18.43	196,230. 00	18.99

			日							
兴 业 证 券	2021123000 001073	长 盈 精 密	20 21 年 12 月 30 日	250,190. 00	12,700.0 0	14	3. 5	23.62	251,968. 00	24.32
兴 业 证 券	2021123000 001074	机 器 人	20 21 年 12 月 30 日	215,072. 00	18,800.0 0	14	3. 5	20.30	209,996. 00	20.91
兴 业 证 券	2021123000 001076	网 宿 科 技	20 21 年 12 月 30 日	246,123. 00	36,900.0 0	14	3. 5	23.23	246,861. 00	23.93
兴 业 证 券	2021123000 001078	安 科 生 物	20 21 年 12 月 30 日	222,396. 00	17,200.0 0	14	3. 5	20.99	225,148. 00	21.62
兴 业 证 券	2021123000 001080	特 锐 德	20 21 年 12 月 30 日	231,898. 00	9,400.00	14	3. 5	21.89	233,778. 00	22.55
兴 业 证 券	2021123000 001089	杭 可 科 技	20 21 年 12 月 30 日	190,800. 00	1,800.00	14	3. 5	18.01	193,644. 00	18.55

兴 业 证 券	2021123000 001091	睿 创 微 纳	20 21 年 12 月 30 日	312,400. 00	4,000.00	14	3. 5	29.49	314,280. 00	30.37
兴 业 证 券	2021123000 001093	芯 原 股 份	20 21 年 12 月 30 日	284,826. 00	3,700.00	14	3. 5	26.88	286,232. 00	27.69
兴 业 证 券	2021123000 001095	虹 软 科 技	20 21 年 12 月 30 日	134,850. 00	3,100.00	14	3. 5	12.73	136,586. 00	13.11
兴 业 证 券	2021123000 001096	微 芯 生 物	20 21 年 12 月 30 日	128,279. 00	3,700.00	14	3. 5	12.11	129,537. 00	12.47
兴 业 证 券	2021123000 001099	圣 湘 生 物	20 21 年 12 月 30 日	105,678. 00	1,800.00	14	3. 5	9.98	106,200. 00	10.27
兴 业 证 券	2021123000 001101	道 通 科 技	20 21 年 12 月 30 日	323,326. 00	4,100.00	14	3. 5	30.52	325,540. 00	31.43
兴 业 证 券	2021123000 001103	晶 晨	20 21 年 12 月 31 日	466,570. 00	3,700.00	14	3. 5	44.04	481,740. 00	45.36

证 券		股 份	年 12 月 30 日							
兴 业 证 券	2021123000 001105	凯 赛 生 物	20 21 年 12 月 30 日	361,513. 00	1,900.00	14	3. 5	34.12	350,132. 00	35.15
兴 业 证 券	2021123000 001107	容 百 科 技	20 21 年 12 月 30 日	426,680. 00	4,000.00	14	3. 5	40.27	462,320. 00	41.48
华 泰 证 券	2021123100 025570	三 聚 环 保	20 21 年 12 月 31 日	420,290. 00	53,000.0 0	14	3. 5		420,290. 00	
华 泰 证 券	2021123100 026940	普 利 制 药	20 21 年 12 月 31 日	544,896. 00	9,900.00	14	3. 5		544,896. 00	
华 泰 证 券	2021123100 027052	容 百 科 技	20 21 年 12 月 31 日	1,167,35 8.00	10,100.0 0	14	3. 5		1,167,35 8.00	
华 泰 证 券	2021123100 027056	睿 创 微 纳	20 21 年 12 月 31 日	793,557. 00	10,100.0 0	14	3. 5		793,557. 00	

			月 31 日						
华泰 证券	2021123100 027060	微 芯 生 物	20 21 年 12 月 31 日	325,593. 00	9,300.00	14	3. 5	325,593. 00	
华泰 证券	2021123100 027066	芯 原 股 份	20 21 年 12 月 31 日	719,448. 00	9,300.00	14	3. 5	719,448. 00	
华泰 证券	2021123100 027068	圣 湘 生 物	20 21 年 12 月 31 日	265,500. 00	4,500.00	14	3. 5	265,500. 00	
华泰 证券	2021123100 027070	凯 赛 生 物	20 21 年 12 月 31 日	866,116. 00	4,700.00	14	3. 5	866,116. 00	
华泰 证券	2021123100 027072	思 瑞 浦	20 21 年 12 月 31 日	921,600. 00	1,200.00	14	3. 5	921,600. 00	
华泰 证券	2021123100 027074	南 微 医 学	20 21 年 12 月 31 日	425,340. 00	2,000.00	14	3. 5	425,340. 00	

			日						
华泰 证券	2021123100 027076	杭 可 科 技	20 21 年 12 月 31 日	494,868. 00	4,600.00	14	3. 5	494,868. 00	
华泰 证券	2021123100 027078	虹 软 科 技	20 21 年 12 月 31 日	339,262. 00	7,700.00	14	3. 5	339,262. 00	
华泰 证券	2021123100 027080	晶 晨 股 份	20 21 年 12 月 31 日	1,210,86 0.00	9,300.00	14	3. 5	1,210,86 0.00	
华泰 证券	2021123100 027082	道 通 科 技	20 21 年 12 月 31 日	809,880. 00	10,200.0 0	14	3. 5	809,880. 00	
华泰 证券	2021123100 027084	柏 楚 电 子	20 21 年 12 月 31 日	424,006. 00	1,100.00	14	3. 5	424,006. 00	
华泰 证券	2021123100 027340	掌 趣 科 技	20 21 年 12 月 31 日	505,926. 00	104,100. 00	14	3. 5	505,926. 00	

华泰 证券	2021123100 027342	中 际 旭 创	20 21 年 12 月 31 日	896,750. 00	21,100.0 0	14	3. 5	896,750. 00	
华泰 证券	2021123100 027344	昆 仑 万 维	20 21 年 12 月 31 日	835,715. 00	36,100.0 0	14	3. 5	835,715. 00	
华泰 证券	2021123100 027346	光 环 新 网	20 21 年 12 月 31 日	690,060. 00	46,500.0 0	14	3. 5	690,060. 00	
华泰 证券	2021123100 027348	利 亚 德	20 21 年 12 月 31 日	785,150. 00	76,600.0 0	14	3. 5	785,150. 00	
华泰 证券	2021123100 027350	光 线 传 媒	20 21 年 12 月 31 日	567,970. 00	44,200.0 0	14	3. 5	567,970. 00	
华泰 证券	2021123100 027352	我 武 生 物	20 21 年 12 月 31 日	676,140. 00	11,800.0 0	14	3. 5	676,140. 00	
华泰	2021123100 027354	迪 安	20 21	550,548. 00	16,400.0 0	14	3. 5	550,548. 00	

证 券		诊 断	年 12 月 31 日						
华 泰 证 券	2021123100 027356	博 腾 股 份	20 21 年 12 月 31 日	1,100,23 5.00	12,300.0 0	14	3. 5	1,100,23 5.00	
华 泰 证 券	2021123100 027358	国 瓷 材 料	20 21 年 12 月 31 日	1,289,87 1.00	30,300.0 0	14	3. 5	1,289,87 1.00	
华 泰 证 券	2021123100 027360	北 京 君 正	20 21 年 12 月 31 日	978,200. 00	7,300.00	14	3. 5	978,200. 00	
华 泰 证 券	2021123100 027362	卫 宁 健 康	20 21 年 12 月 31 日	1,081,02 0.00	64,500.0 0	14	3. 5	1,081,02 0.00	
华 泰 证 券	2021123100 028760	寒 锐 钻 业	20 21 年 12 月 31 日	657,476. 00	8,200.00	14	3. 5	657,476. 00	
华 泰 证 券	2021123100 028764	迈 为 股 份	20 21 年 12 月 31 日	1,220,37 0.00	1,900.00	14	3. 5	1,220,37 0.00	

			月 31 日						
华泰 证券 券	2021123100 028768	景 嘉 微	20 21 年 12 月 31 日	867,540. 00	5,700.00	14	3. 5	867,540. 00	
华泰 证券 券	2021123100 028772	万 孚 生 物	20 21 年 12 月 31 日	464,684. 00	11,800.0 0	14	3. 5	464,684. 00	
华泰 证券 券	2021123100 028774	迈 克 生 物	20 21 年 12 月 31 日	490,392. 00	16,800.0 0	14	3. 5	490,392. 00	
华泰 证券 券	2021123100 028776	光 威 复 材	20 21 年 12 月 31 日	988,416. 00	11,700.0 0	14	3. 5	988,416. 00	
华泰 证券 券	2021123100 028992	开 山 股 份	20 21 年 12 月 31 日	238,200. 00	15,000.0 0	14	3. 5	238,200. 00	
华泰 证券 券	2021123100 028994	华 宇 软 件	20 21 年 12 月 31 日	396,240. 00	31,200.0 0	14	3. 5	396,240. 00	

			日						
华泰 证券	2021123100 028996	特 锐 德	20 21 年 12 月 31 日	584,445. 00	23,500.0 0	14	3. 5	584,445. 00	
华泰 证券	2021123100 028998	安 科 生 物	20 21 年 12 月 31 日	564,179. 00	43,100.0 0	14	3. 5	564,179. 00	
华泰 证券	2021123100 029000	信 维 通 信	20 21 年 12 月 31 日	921,648. 00	36,400.0 0	14	3. 5	921,648. 00	
华泰 证券	2021123100 029002	华 策 影 视	20 21 年 12 月 31 日	289,756. 00	42,800.0 0	14	3. 5	289,756. 00	
华泰 证券	2021123100 029004	网 宿 科 技	20 21 年 12 月 31 日	617,487. 00	92,300.0 0	14	3. 5	617,487. 00	
华泰 证券	2021123100 029006	汤 臣 倍 健	20 21 年 12 月 31 日	862,720. 00	32,000.0 0	14	3. 5	862,720. 00	

华泰 证券 券	2021123100 029008	利 亚 德	20 21 年 12 月 31 日	785,150. 00	76,600.0 0	14	3. 5	785,150. 00	
华泰 证券 券	2021123100 029010	万 达 信 息	20 21 年 12 月 31 日	581,994. 00	44,700.0 0	14	3. 5	581,994. 00	
华泰 证券 券	2021123100 029012	光 环 新 网	20 21 年 12 月 31 日	690,060. 00	46,500.0 0	14	3. 5	690,060. 00	
华泰 证券 券	2021123100 029014	蓝 色 光 标	20 21 年 12 月 31 日	1,007,54 7.00	93,900.0 0	14	3. 5	1,007,54 7.00	
华泰 证券 券	2021123100 029016	东 方 国 信	20 21 年 12 月 31 日	327,240. 00	30,300.0 0	14	3. 5	327,240. 00	
华泰 证券 券	2021123100 029018	长 盈 精 密	20 21 年 12 月 31 日	628,928. 00	31,700.0 0	14	3. 5	628,928. 00	
华泰 证券 券	2021123100 029020	新	20 21 年 12 月 31 日	1,220,40 0.00	10,800.0 0	14	3. 5	1,220,40 0.00	

证 券		宙 邦	年 12 月 31 日						
华 泰 证 券	2021123100 029022	昆 仑 万 维	20 21 年 12 月 31 日	835,715. 00	36,100.0 0	14	3. 5	835,715. 00	
华 泰 证 券	2021123100 029024	捷 成 股 份	20 21 年 12 月 31 日	490,575. 00	77,500.0 0	14	3. 5	490,575. 00	
华 泰 证 券	2021123100 029026	易 华 录	20 21 年 12 月 31 日	533,785. 00	15,100.0 0	14	3. 5	533,785. 00	
华 泰 证 券	2021123100 029028	我 武 生 物	20 21 年 12 月 31 日	676,140. 00	11,800.0 0	14	3. 5	676,140. 00	
华 泰 证 券	2021123100 029030	掌 趣 科 技	20 21 年 12 月 31 日	505,926. 00	104,100. 00	14	3. 5	505,926. 00	
华 泰 证 券	2021123100 029032	碧 水	20 21 年 12 月 31 日	601,084. 00	83,600.0 0	14	3. 5	601,084. 00	

		源	月							
			31							
			日							
			20							
			21							
			年							
			12							
			月							
华泰	2021123100	三	31	420,290.	53,000.0		3.		420,290.	
证券	029034	聚	日	00	0	14	5		00	
		环								
		保								
			20							
			21							
			年							
			12							
			月							
华泰	2021123100	中	31	896,750.	21,100.0		3.		896,750.	
证券	029036	际	日	00	0	14	5		00	
		旭								
		创								
			20							
			21							
			年							
			12							
			月							
华泰	2021123100	红	31	531,657.	67,900.0		3.		531,657.	
证券	029038	日	日	00	0	14	5		00	
		药								
		业								
			20							
			21							
			年							
			12							
			月							
华泰	2021123100	博	31	1,100,23	12,300.0		3.		1,100,23	
证券	029040	腾	日	5.00	0	14	5		5.00	
		股								
		份								
			20							
			21							
			年							
			12							
			月							
华泰	2021123100	长	31	1,229,72	92,600.0		3.		1,229,72	
证券	029042	信	日	8.00	0	14	5		8.00	
		科								
		技								
			20							
			21							
			年							
			12							
			月							
华泰	2021123100	光	31	567,970.	44,200.0		3.		567,970.	
证券	029044	线	日	00	0	14	5		00	
		传								
		媒								

			日						
华泰 证券	2021123100 029046	北京 君 正	20 21 年 12 月 31 日	978,200. 00	7,300.00	14	3. 5	978,200. 00	
华泰 证券	2021123100 029048	卫 宁 健 康	20 21 年 12 月 31 日	1,081,02 0.00	64,500.0 0	14	3. 5	1,081,02 0.00	
华泰 证券	2021123100 029050	迪 安 诊 断	20 21 年 12 月 31 日	550,548. 00	16,400.0 0	14	3. 5	550,548. 00	
华泰 证券	2021123100 029052	国 瓷 材 料	20 21 年 12 月 31 日	1,289,87 1.00	30,300.0 0	14	3. 5	1,289,87 1.00	
华泰 证券	2021123100 029054	开 山 股 份	20 21 年 12 月 31 日	238,200. 00	15,000.0 0	14	3. 5	238,200. 00	
华泰 证券	2021123100 029056	华 宇 软 件	20 21 年 12 月 31 日	396,240. 00	31,200.0 0	14	3. 5	396,240. 00	

华泰 证券 券	2021123100 029058	景 嘉 微	20 21 年 12 月 31 日	867,540. 00	5,700.00	14	3. 5	867,540. 00
华泰 证券 券	2021123100 029060	万 孚 生 物	20 21 年 12 月 31 日	464,684. 00	11,800.0 0	14	3. 5	464,684. 00
华泰 证券 券	2021123100 029062	迈 克 生 物	20 21 年 12 月 31 日	490,392. 00	16,800.0 0	14	3. 5	490,392. 00
华泰 证券 券	2021123100 029064	寒 锐 钻 业	20 21 年 12 月 31 日	657,476. 00	8,200.00	14	3. 5	657,476. 00
华泰 证券 券	2021123100 029248	机 器 人	20 21 年 12 月 31 日	526,107. 00	47,100.0 0	14	3. 5	526,107. 00
华泰 证券 券	2021123100 029312	迈 为 股 份	20 21 年 12 月 31 日	1,220,37 0.00	1,900.00	14	3. 5	1,220,37 0.00
华泰	2021123100 029314	光 威	20 21	988,416. 00	11,700.0 0	14	3. 5	988,416. 00

证 券		复 材	年 12 月 31 日						
华 泰 证 券	2021123100 029316	特 锐 德	20 21 年 12 月 31 日	584,445. 00	23,500.0 0	14	3. 5	584,445. 00	
华 泰 证 券	2021123100 029318	普 利 制 药	20 21 年 12 月 31 日	544,896. 00	9,900.00	14	3. 5	544,896. 00	
华 泰 证 券	2021123100 029320	网 宿 科 技	20 21 年 12 月 31 日	617,487. 00	92,300.0 0	14	3. 5	617,487. 00	
华 泰 证 券	2021123100 029322	机 器 人	20 21 年 12 月 31 日	526,107. 00	47,100.0 0	14	3. 5	526,107. 00	
华 泰 证 券	2021123100 029324	汤 臣 倍 健	20 21 年 12 月 31 日	862,720. 00	32,000.0 0	14	3. 5	862,720. 00	
华 泰 证 券	2021123100 029326	安 科 生 物	20 21 年 12 月 31 日	564,179. 00	43,100.0 0	14	3. 5	564,179. 00	

			月 31 日						
华泰 证券 2021123100 029328	华泰 影视	20 21 年 12 月 31 日	289,756. 00	42,800.0 0	14	3. 5		289,756. 00	
华泰 证券 2021123100 029330	信维 通信	20 21 年 12 月 31 日	921,648. 00	36,400.0 0	14	3. 5		921,648. 00	
华泰 证券 2021123100 029332	易 华 录	20 21 年 12 月 31 日	533,785. 00	15,100.0 0	14	3. 5		533,785. 00	
华泰 证券 2021123100 029334	东方 国信	20 21 年 12 月 31 日	327,240. 00	30,300.0 0	14	3. 5		327,240. 00	
华泰 证券 2021123100 029336	万达 信息	20 21 年 12 月 31 日	581,994. 00	44,700.0 0	14	3. 5		581,994. 00	
华泰 证券 2021123100 029338	捷成 股份	20 21 年 12 月 31 日	490,575. 00	77,500.0 0	14	3. 5		490,575. 00	

			日						
华泰 证券	2021123100 029340	蓝色 光标	20 21 年 12 月 31 日	1,007,54 7.00	93,900.0 0	14	3. 5	1,007,54 7.00	
华泰 证券	2021123100 029342	新 宙 邦	20 21 年 12 月 31 日	1,220,40 0.00	10,800.0 0	14	3. 5	1,220,40 0.00	
华泰 证券	2021123100 029344	碧 水 源	20 21 年 12 月 31 日	601,084. 00	83,600.0 0	14	3. 5	601,084. 00	
华泰 证券	2021123100 029346	红 日 药 业	20 21 年 12 月 31 日	531,657. 00	67,900.0 0	14	3. 5	531,657. 00	
华泰 证券	2021123100 029348	长 盈 精 密	20 21 年 12 月 31 日	628,928. 00	31,700.0 0	14	3. 5	628,928. 00	
华泰 证券	2021123100 029350	长 信 科 技	20 21 年 12 月 31 日	1,229,72 8.00	92,600.0 0	14	3. 5	1,229,72 8.00	

华泰 证券	2021123100 029352	睿 创 微 纳	20 21 年 12 月 31 日	793,557. 00	10,100.0 0	14	3. 5	793,557. 00	
华泰 证券	2021123100 029354	微 芯 生 物	20 21 年 12 月 31 日	325,593. 00	9,300.00	14	3. 5	325,593. 00	
华泰 证券	2021123100 029356	容 百 科 技	20 21 年 12 月 31 日	1,167,35 8.00	10,100.0 0	14	3. 5	1,167,35 8.00	
华泰 证券	2021123100 029358	思 瑞 浦	20 21 年 12 月 31 日	921,600. 00	1,200.00	14	3. 5	921,600. 00	
华泰 证券	2021123100 029360	芯 原 股 份	20 21 年 12 月 31 日	719,448. 00	9,300.00	14	3. 5	719,448. 00	
华泰 证券	2021123100 029362	圣 湘 生 物	20 21 年 12 月 31 日	265,500. 00	4,500.00	14	3. 5	265,500. 00	
华泰	2021123100 029364	凯 赛	20 21	866,116. 00	4,700.00	14	3. 5	866,116. 00	

证 券		生 物	年 12 月 31 日						
华 泰 证 券	2021123100 029366	道 通 科 技	20 21 年 12 月 31 日	809,880. 00	10,200.0 0	14	3. 5	809,880. 00	
华 泰 证 券	2021123100 029368	柏 楚 电 子	20 21 年 12 月 31 日	424,006. 00	1,100.00	14	3. 5	424,006. 00	
华 泰 证 券	2021123100 029370	南 微 医 学	20 21 年 12 月 31 日	425,340. 00	2,000.00	14	3. 5	425,340. 00	
华 泰 证 券	2021123100 029372	杭 可 科 技	20 21 年 12 月 31 日	494,868. 00	4,600.00	14	3. 5	494,868. 00	
华 泰 证 券	2021123100 029374	虹 软 科 技	20 21 年 12 月 31 日	339,262. 00	7,700.00	14	3. 5	339,262. 00	
华 泰 证 券	2021123100 029376	晶 晨 股 份	20 21 年 12 月 31 日	1,210,86 0.00	9,300.00	14	3. 5	1,210,86 0.00	

			月 31 日						
--	--	--	--------------	--	--	--	--	--	--

7.4.10.5 各关联方投资本基金的情况

7.4.10.5.1 报告期内基金管理人运用固有资金投资本基金的情况

无。

7.4.10.5.2 报告期末除基金管理人之外的其他关联方投资本基金的情况

份额单位：份

关联方名称	本期末 2022 年 12 月 31 日		上年度末 2021 年 12 月 31 日	
	持有的基金份额	持有的基金份额占基金总份额的比例	持有的基金份额	持有的基金份额占基金总份额的比例
华泰长城资本管理有限公司	-	-	4,002,921.00	0.06%
华泰证券股份有限公司	310,457.00	0.00%	21,009,709.00	0.32%
南方中证 500 交易型开放式指数证券投资基金联接基金(LOF)	1,420,019,916.00	13.85%	1,033,010,827.00	15.66%
兴业证券股份有限公司	508,520,919.00	4.96%	39,556,700.00	0.60%

注：华泰证券、兴业证券、华泰长城和南方中证 500ETF 联接基金投资本基金适用的认(申)购/赎回费率按照本基金招募说明书的规定执行。

7.4.10.6 由关联方保管的银行存款余额及当期产生的利息收入

单位：人民币元

关联方名称	本期 2022 年 1 月 1 日至 2022 年 12 月 31 日		上年度可比期间 2021 年 1 月 1 日至 2021 年 12 月 31 日	
	期末余额	当期利息收入	期末余额	当期利息收入
中国农业银行	117,478,126.15	3,397,116.51	27,186,816.39	5,079,617.78

注：本基金由基金托管人中国农业银行保管的银行存款，按银行约定利率计息。

7.4.10.7 本基金在承销期内参与关联方承销证券的情况

单位：人民币元

本期 2022 年 1 月 1 日至 2022 年 12 月 31 日					
关联方名称	证券代码	证券名称	发行方式	基金在承销期内买入	
				数量(单位:股/张)	总金额
华泰联合	113062	常银转债	配债	259,510	25,951,000.00
华泰联合	113659	莱克转债	配债	10,960	1,096,000.00

华泰联合	301327	华宝新能	网下申购	2,417	574,037.50
华泰联合	688048	长光华芯	网下申购	6,790	548,632.00
华泰联合	301207	华兰疫苗	网下申购	5,687	323,476.56
华泰联合	688046	药康生物	网下申购	12,070	271,937.10
华泰联合	301195	北路智控	网下申购	3,300	234,861.00
华泰联合	301153	中科江南	网下申购	3,973	133,810.64
华泰联合	301277	新天地	网下申购	4,384	118,368.00
华泰联合	688420	美腾科技	网下申购	2,408	117,895.68
华泰联合	001258	立新能源	网下申购	3,188	10,775.44
兴业证券	301165	锐捷网络	网下申购	10,769	348,700.22
兴业证券	603280	南方路机	网下申购	363	8,621.25

上年度可比期间 2021 年 1 月 1 日至 2021 年 12 月 31 日					
关联方名称	证券代码	证券名称	发行方式	基金在承销期内买入	
				数量 (单位: 股/张)	总金额
华泰联合	600909	华安证券	配股	3,101,078	11,411,967.04
华泰联合	601728	中国电信	网下申购	562,873	2,549,814.69
华泰联合	688192	迪哲医药	网下申购	8,926	469,329.08
华泰联合	688105	诺唯赞	网下申购	6,180	339,900.00
华泰联合	688246	嘉和美康	网下申购	7,719	304,900.50
华泰联合	688083	中望软件	网下申购	1,837	276,468.50
华泰联合	688161	威高骨科	网下申购	3,069	111,159.18
华泰联合	688633	星球石墨	网下申购	1,558	52,379.96
华泰联合	688097	博众精工	网下申购	3,983	44,888.41
华泰联合	301078	孩子王	网下申购	7,551	43,569.27
华泰联合	688613	奥精医疗	网下申购	2,617	42,997.31
华泰联合	688350	富淼科技	网下申购	2,552	34,656.16
华泰联合	605499	东鹏饮料	网下申购	632	29,242.64
华泰联合	688260	昀冢科技	网下申购	2,990	28,793.70
华泰联合	300975	商络电子	网下申购	4,917	26,945.16
华泰联合	688314	康拓医疗	网下申购	1,085	18,813.90
华泰联合	301033	迈普医学	网下申购	1,076	16,290.64
华泰联合	605389	长龄液压	网下申购	356	14,026.40
华泰联合	605208	永茂泰	网下申购	801	10,733.40
华泰联合	001234	泰慕士	网下申购	333	5,504.49
兴业证券	300979	华利集团	网下申购	9,246	307,152.12
兴业证券	688639	华恒生物	网下申购	2,302	53,314.32
兴业证券	688195	腾景科技	网下申购	2,693	36,624.80
兴业证券	688597	煜邦电力	网下申购	3,907	22,973.16
兴业证券	605086	龙高股份	网下申购	443	5,696.98

7.4.10.8 其他关联交易事项的说明

无。

7.4.11 利润分配情况——固定净值型货币市场基金之外的基金

本基金本报告期内未进行利润分配。

7.4.12 期末（2022 年 12 月 31 日）本基金持有的流通受限证券

7.4.12.1 因认购新发/增发证券而于期末持有的流通受限证券

金额单位：人民币元

7.4.12.1.1 受限证券类别：股票										
证券代码	证券名称	成功认购日	受限期	流通受限类型	认购价格	期末估值单价	数量（单位：股）	期末成本总额	期末估值总额	备注
301280	珠城科技	2022 年 12 月 19 日	6 个月	新股锁定期	67.40	44.80	279	18,804.60	12,499.20	-
301267	华夏眼科	2022 年 10 月 26 日	6 个月	新股锁定期	50.88	66.20	1,006	51,185.28	66,597.20	-
688029	南微医学	2022 年 9 月 30 日	6 个月	大宗受限锁定	68.00	76.32	300,000	20,400,000.00	22,896,000.00	-
301165	锐捷网络	2022 年 11 月 14 日	6 个月	新股锁定期	32.38	31.61	1,077	34,873.26	34,043.97	-
301306	西测测试	2022 年 7 月 19 日	6 个月	新股锁定期	43.23	42.29	255	11,023.65	10,783.95	-
688385	复旦微电	2022 年 11 月 30 日	6 个月	大宗受限锁定	69.16	63.90	1,100,000	76,076,000.00	70,290,000.00	-
601156	东航物流	2022 年 12 月 8 日	6 个月	大宗受限锁定	15.32	14.69	2,000,000	30,640,000.00	29,380,000.00	-
301356	天振股份	2022 年 11 月 3 日	6 个月	新股锁定期	63.00	43.33	614	38,682.00	26,604.62	-
301319	唯特偶	2022 年 9 月 22 日	6 个月	新股锁定期	47.75	53.27	115	5,491.25	6,126.05	-
301367	怡和嘉业	2022 年 10	6 个月	新股锁定期	119.88	175.78	223	26,733.24	39,198.94	-

		月 21 日								
301270	汉仪股份	2022 年 8 月 19 日	6 个月	新股锁定期	25.68	28.37	210	5,392.80	5,957.70	-
301095	广立微	2022 年 7 月 28 日	6 个月	新股锁定期	58.00	86.49	740	42,920.00	64,002.60	-
002624	完美世界	2022 年 11 月 2 日	6 个月	大宗受限锁定	10.71	12.13	2,000,000	21,420,000.00	24,260,000.00	-
301388	欣灵电气	2022 年 10 月 26 日	6 个月	新股锁定期	25.88	21.60	292	7,556.96	6,307.20	-
603885	吉祥航空	2022 年 8 月 11 日	6 个月	非公开发行锁定期	13.32	15.68	1,876,876	24,999,988.32	29,429,415.68	-
301377	鼎泰高科	2022 年 11 月 11 日	6 个月	新股锁定期	22.88	17.63	770	17,617.60	13,575.10	-
301283	聚胶股份	2022 年 8 月 26 日	6 个月	新股锁定期	52.69	51.41	235	12,382.15	12,081.35	-
301277	新天地	2022 年 11 月 9 日	6 个月	新股锁定期	27.00	25.78	439	11,853.00	11,317.42	-
688432	有研硅	2022 年 11 月 3 日	6 个月	新股锁定期	9.91	11.24	20,044	198,636.04	225,294.56	-
603517	绝味食品	2022 年 12 月 28 日	6 个月	非公开发行锁定期	52.21	56.95	1,149,204	59,999,940.84	65,447,167.80	-
688690	纳微科技	2022 年 12 月 1 日	6 个月	大宗受限锁定	55.00	47.80	850,000	46,750,000.00	40,630,000.00	-
301297	富乐德	2022 年 12 月 23 日	6 个月	新股锁定期	8.48	12.99	1,015	8,607.20	13,184.85	-
301195	北路智控	2022 年 7 月 25 日	6 个月	新股锁定期	71.17	73.04	330	23,486.10	24,103.20	-
603650	彤程新材	2022 年 11 月 3 日	6 个月	大宗受限锁定	32.55	28.70	690,000	22,459,500.00	19,803,000.00	-
301318	维海德	2022	6 个月	新股锁	64.68	41.74	206	13,324.08	8,598.44	-

		年 8 月 3 日		定期						
300682	朗新科技	2022 年 11 月 28 日	6 个月	大宗受限锁定	22.95	20.50	2,400,000	55,080,000.00	49,200,000.00	-
301309	万得凯	2022 年 9 月 8 日	6 个月	新股锁定期	39.00	24.46	228	8,892.00	5,576.88	-
301366	一博科技	2022 年 9 月 19 日	6 个月	新股锁定期	65.35	45.09	268	17,513.80	12,084.12	-
688390	固德威	2022 年 7 月 7 日	6 个月	大宗受限锁定	330.00	315.96	195,000	64,350,000.00	61,612,200.00	-
301327	华宝新能	2022 年 9 月 8 日	6 个月	新股锁定期	237.50	176.97	242	57,475.00	42,826.74	-
301391	卡莱特	2022 年 11 月 24 日	6 个月	新股锁定期	96.00	80.97	247	23,712.00	19,999.59	-
601778	晶科科技	2022 年 7 月 4 日	6 个月	大宗受限锁定	5.00	5.44	3,650,000	18,250,000.00	19,856,000.00	-
002624	完美世界	2022 年 12 月 13 日	6 个月	大宗受限锁定	12.08	12.02	2,600,000	31,408,000.00	31,252,000.00	-

7.4.12.1.2 受限证券类别：债券

证券代码	证券名称	成功认购日	受限期	流通受限类型	认购价格	期末估值单价	数量（单位：张）	期末成本总额	期末估值总额	备注
-	-	-	-	-	-	-	-	-	-	-

注：

1. 根据中国证监会《关于修改〈上市公司证券发行管理办法〉的决定》、《关于修改〈创业板上市公司证券发行管理暂行办法〉的决定》以及《关于修改〈上市公司非公开发行股票实施细则〉的决定》，本基金所认购的非公开发行股份，自发行结束之日起 6 个月内不得转让。

2. 根据《上海证券交易所科创板股票公开发行自律委员会促进科创板初期企业平稳发行行业倡导建议》，本基金获配的科创板股票如经抽签方式确定需要锁定的，锁定期限为自发行人股票上市之日起 6 个月。根据《上海证券交易所科创板上市公司股东以向特定机构投资者询价转让和配售方式减持股份实施细则》，基金通过询价转让受让的股份，在受让后 6 个月内不得转让。

3. 根据《深圳证券交易所创业板首次公开发行证券发行与承销业务实施细则》，发行人和主承销商可以采用摇号限售方式或比例限售方式，安排基金通过网下发行获配的部分创业板股票设置不低于 6 个月的限售期。

4. 本基金通过大宗交易方式受让的原上市公司大股东减持或者特定股东减持的股份，在受让后 6 个月内，不得转让所受让的股份。7.4.12.2 期末持有的暂时停牌等流通受限股票

注：本基金截至 2022 年 12 月 31 日止持有以上因公布的重大事项可能产生重大影响而被暂时停牌的股票，该类股票在所公布事项的的重大影响消除后，经交易所批准复牌。

7.4.12.2 期末持有的暂时停牌等流通受限股票

金额单位：人民币元

股票代码	股票名称	停牌日期	停牌原因	期末估值单价	复牌日期	复牌开盘单价	数量（股）	期末成本总额	期末估值总额	备注
300850	新强联	2022 年 12 月 30 日	重大事项停牌	53.28	2023 年 1 月 10 日	56.88	1,897,900	115,622,370.90	101,120,112.00	-
600038	中直股份	2022 年 12 月 26 日	重大事项停牌	46.41	2023 年 1 月 10 日	51.05	2,677,091	127,987,227.37	124,243,793.31	-

本基金截至 2022 年 12 月 31 日持有以上因公布的重大事项可能产生重大影响而被暂时停牌的股票，该类股票将在所公布事项的的重大影响消除后，经交易所批准复牌。

7.4.12.3 期末债券正回购交易中作为抵押的债券

7.4.12.3.1 银行间市场债券正回购

本基金本报告期末无因银行间市场债券正回购交易而抵押的债券。

7.4.12.3.2 交易所市场债券正回购

无。

7.4.12.4 期末参与转融通证券出借业务的证券

序号	证券代码	证券名称	出借到期日	期末估值单价	数量(单位:股)	期末估值总额
1	603613	国联股份	2023 年 1 月 3 日 -2023 年 1	88.44	920,700.00	81,426,708.00

			月 12 日			
2	300003	乐普医疗	2023 年 1 月 3 日 -2023 年 1 月 12 日	22.97	3,508,600.0 0	80,592,542. 00
3	002422	科伦药业	2023 年 1 月 3 日 -2023 年 1 月 12 日	26.61	2,940,700.0 0	78,252,027. 00
4	688063	派能科技	2023 年 1 月 3 日 -2023 年 1 月 12 日	315.65	229,400.00	72,410,110. 00
5	002603	以岭药业	2023 年 1 月 3 日 -2023 年 1 月 12 日	29.96	2,242,400.0 0	67,182,304. 00
6	603605	珀莱雅	2023 年 1 月 3 日 -2023 年 1 月 12 日	167.48	377,300.00	63,190,204. 00
7	300568	星源材质	2023 年 1 月 3 日 -2023 年 1 月 12 日	21.26	2,756,900.0 0	58,611,694. 00
8	300390	天华超净	2023 年 1 月 3 日 -2023 年 1 月 12 日	55.88	1,014,900.0 0	56,712,612. 00
9	603345	安井食品	2023 年 1 月 3 日 -2023 年 1 月 11 日	161.88	340,000.00	55,039,200. 00
10	603596	伯特利	2023 年 1 月 3 日 -2023 年 1 月 12 日	79.80	647,800.00	51,694,440. 00
11	300724	捷佳伟创	2023 年 1 月 3 日 -2023 年 1 月 12 日	114.02	413,900.00	47,192,878. 00
12	600563	法拉电子	2023 年 1 月 3 日 -2023 年 1	159.88	290,000.00	46,365,200. 00

			月 12 日			
13	603688	石英股份	2023 年 1 月 3 日 -2023 年 1 月 12 日	131.32	350,000.00	45,962,000.00
14	603517	绝味食品	2023 年 1 月 3 日 -2023 年 1 月 12 日	61.09	748,000.00	45,695,320.00
15	000591	太阳能	2023 年 1 月 3 日 -2023 年 1 月 12 日	7.33	6,180,100.00	45,300,133.00
16	600258	首旅酒店	2023 年 1 月 3 日 -2023 年 1 月 12 日	24.80	1,826,200.00	45,289,760.00
17	688385	复旦微电	2023 年 1 月 3 日 -2023 年 1 月 12 日	69.81	610,200.00	42,598,062.00
18	603737	三棵树	2023 年 1 月 3 日 -2023 年 1 月 12 日	113.83	350,000.00	39,840,500.00
19	002340	格林美	2023 年 1 月 3 日 -2023 年 1 月 12 日	7.43	5,240,600.00	38,937,658.00
20	002353	杰瑞股份	2023 年 1 月 3 日 -2023 年 1 月 12 日	27.91	1,391,700.00	38,842,347.00
21	300012	华测检测	2023 年 1 月 3 日 -2023 年 1 月 12 日	22.30	1,714,600.00	38,235,580.00
22	000878	云南铜业	2023 年 1 月 3 日 -2023 年 1 月 12 日	11.75	3,202,400.00	37,628,200.00
23	600516	方大炭素	2023 年 1 月 3 日 -2023 年 1	6.12	6,115,100.00	37,424,412.00

			月 12 日			
24	002444	巨星科技	2023 年 1 月 3 日 -2023 年 1 月 12 日	18.98	1,962,300.00	37,244,454.00
25	300373	扬杰科技	2023 年 1 月 3 日 -2023 年 1 月 12 日	52.60	688,000.00	36,188,800.00
26	002326	永太科技	2023 年 1 月 3 日 -2023 年 1 月 12 日	21.83	1,653,700.00	36,100,271.00
27	002156	通富微电	2023 年 1 月 3 日 -2023 年 1 月 12 日	16.48	2,189,200.00	36,078,016.00
28	002531	天顺风能	2023 年 1 月 3 日 -2023 年 1 月 12 日	15.13	2,336,400.00	35,349,732.00
29	600486	扬农化工	2023 年 1 月 3 日 -2023 年 1 月 11 日	103.90	340,000.00	35,326,000.00
30	600056	中国医药	2023 年 1 月 3 日 -2023 年 1 月 12 日	17.23	2,027,000.00	34,925,210.00
31	600157	ST 永泰	2023 年 1 月 3 日 -2023 年 1 月 12 日	1.53	22,669,900.00	34,684,947.00
32	002384	东山精密	2023 年 1 月 3 日 -2023 年 1 月 12 日	24.73	1,397,200.00	34,552,756.00
33	002192	融捷股份	2023 年 1 月 3 日 -2023 年 1 月 11 日	97.90	340,000.00	33,286,000.00
34	002850	科达利	2023 年 1 月 3 日 -2023 年 1	118.81	280,000.00	33,266,800.00

			月 11 日			
35	688777	中控技术	2023 年 1 月 3 日 -2023 年 1 月 12 日	90.83	355,400.00	32,280,982.00
36	002385	大北农	2023 年 1 月 3 日 -2023 年 1 月 12 日	8.90	3,533,700.00	31,449,930.00
37	688122	西部超导	2023 年 1 月 3 日 -2023 年 1 月 12 日	94.69	331,200.00	31,361,328.00
38	000887	中鼎股份	2023 年 1 月 3 日 -2023 年 1 月 12 日	14.47	2,134,400.00	30,884,768.00
39	600487	亨通光电	2023 年 1 月 3 日 -2023 年 1 月 12 日	15.06	2,014,800.00	30,342,888.00
40	600380	健康元	2023 年 1 月 3 日 -2023 年 1 月 12 日	11.29	2,587,200.00	29,209,488.00
41	002966	苏州银行	2023 年 1 月 3 日 -2023 年 1 月 12 日	7.78	3,743,200.00	29,122,096.00
42	600079	人福医药	2023 年 1 月 3 日 -2023 年 1 月 12 日	23.89	1,213,000.00	28,978,570.00
43	603606	东方电缆	2023 年 1 月 3 日 -2023 年 1 月 12 日	67.83	427,000.00	28,963,410.00
44	603885	吉祥航空	2023 年 1 月 3 日 -2023 年 1 月 12 日	16.18	1,775,900.00	28,734,062.00
45	002183	怡亚通	2023 年 1 月 3 日 -2023 年 1	6.43	4,458,200.00	28,666,226.00

			月 12 日			
46	603026	胜华新材	2023 年 1 月 3 日 -2023 年 1 月 12 日	92.30	309,600.00	28,576,080.00
47	600885	宏发股份	2023 年 1 月 3 日 -2023 年 1 月 12 日	33.41	852,200.00	28,472,002.00
48	603267	鸿远电子	2023 年 1 月 3 日 -2023 年 1 月 11 日	101.16	280,000.00	28,324,800.00
49	002497	雅化集团	2023 年 1 月 3 日 -2023 年 1 月 12 日	23.25	1,212,100.00	28,181,325.00
50	603444	吉比特	2023 年 1 月 9 日 -2023 年 1 月 11 日	312.84	90,000.00	28,155,600.00
51	600765	中航重机	2023 年 1 月 3 日 -2023 年 1 月 12 日	31.09	900,400.00	27,993,436.00
52	600096	云天化	2023 年 1 月 3 日 -2023 年 1 月 12 日	21.04	1,314,400.00	27,654,976.00
53	601555	东吴证券	2023 年 1 月 3 日 -2023 年 1 月 12 日	6.53	4,091,700.00	26,718,801.00
54	600906	财达证券	2023 年 1 月 3 日 -2023 年 1 月 12 日	7.57	3,508,200.00	26,557,074.00
55	600352	浙江龙盛	2023 年 1 月 3 日 -2023 年 1 月 12 日	9.90	2,656,500.00	26,299,350.00
56	603456	九洲药业	2023 年 1 月 3 日 -2023 年 1	42.43	618,000.00	26,221,740.00

			月 12 日			
57	002625	光启技术	2023 年 1 月 3 日 -2023 年 1 月 12 日	17.02	1,538,700.00	26,188,674.00
58	002407	多氟多	2023 年 1 月 3 日 -2023 年 1 月 12 日	33.32	783,200.00	26,096,224.00
59	600988	赤峰黄金	2023 年 1 月 3 日 -2023 年 1 月 12 日	18.05	1,430,900.00	25,827,745.00
60	603000	人民网	2023 年 1 月 3 日 -2023 年 1 月 12 日	16.87	1,515,900.00	25,573,233.00
61	600536	中国软件	2023 年 1 月 3 日 -2023 年 1 月 12 日	58.33	436,500.00	25,461,045.00
62	000009	中国宝安	2023 年 1 月 3 日 -2023 年 1 月 12 日	12.09	2,104,500.00	25,443,405.00
63	002738	中矿资源	2023 年 1 月 3 日 -2023 年 1 月 12 日	66.66	381,500.00	25,430,790.00
64	300682	朗新科技	2023 年 1 月 3 日 -2023 年 1 月 12 日	21.98	1,153,900.00	25,362,722.00
65	600418	江淮汽车	2023 年 1 月 3 日 -2023 年 1 月 12 日	13.13	1,931,000.00	25,354,030.00
66	300168	万达信息	2023 年 1 月 3 日 -2023 年 1 月 12 日	8.43	3,001,400.00	25,301,802.00
67	601778	晶科科技	2023 年 1 月 3 日 -2023 年 1	5.50	4,591,900.00	25,255,450.00

			月 12 日			
68	601058	赛轮轮胎	2023 年 1 月 3 日 -2023 年 1 月 12 日	10.02	2,504,700.0 0	25,097,094. 00
69	002028	思源电气	2023 年 1 月 3 日 -2023 年 1 月 12 日	38.22	653,400.00	24,972,948. 00
70	601233	桐昆股份	2023 年 1 月 3 日 -2023 年 1 月 12 日	14.45	1,721,600.0 0	24,877,120. 00
71	688390	固德威	2023 年 1 月 3 日 -2023 年 1 月 12 日	323.09	75,900.00	24,522,531. 00
72	600489	中金黄金	2023 年 1 月 3 日 -2023 年 1 月 12 日	8.19	2,973,900.0 0	24,356,241. 00
73	603939	益丰药房	2023 年 1 月 3 日 -2023 年 1 月 12 日	63.84	374,500.00	23,908,080. 00
74	300146	汤臣倍健	2023 年 1 月 3 日 -2023 年 1 月 12 日	22.82	1,041,900.0 0	23,776,158. 00
75	600298	安琪酵母	2023 年 1 月 3 日 -2023 年 1 月 11 日	45.22	523,600.00	23,677,192. 00
76	601108	财通证券	2023 年 1 月 3 日 -2023 年 1 月 12 日	7.12	3,322,400.0 0	23,655,488. 00
77	000807	云铝股份	2023 年 1 月 3 日 -2023 年 1 月 12 日	11.12	2,125,200.0 0	23,632,224. 00
78	603893	瑞芯微	2023 年 1 月 3 日 -2023 年 1	68.81	340,000.00	23,395,400. 00

			月 11 日			
79	300144	宋城演艺	2023 年 1 月 3 日 -2023 年 1 月 12 日	14.60	1,600,800.00	23,371,680.00
80	300073	当升科技	2023 年 1 月 3 日 -2023 年 1 月 12 日	56.40	414,000.00	23,349,600.00
81	300037	新宙邦	2023 年 1 月 3 日 -2023 年 1 月 12 日	43.47	531,300.00	23,095,611.00
82	600141	兴发集团	2023 年 1 月 3 日 -2023 年 1 月 12 日	29.00	793,500.00	23,011,500.00
83	600399	抚顺特钢	2023 年 1 月 3 日 -2023 年 1 月 12 日	14.31	1,607,700.00	23,006,187.00
84	300699	光威复材	2023 年 1 月 3 日 -2023 年 1 月 12 日	72.25	317,400.00	22,932,150.00
85	600859	王府井	2023 年 1 月 3 日 -2023 年 1 月 12 日	28.14	810,800.00	22,815,912.00
86	300285	国瓷材料	2023 年 1 月 3 日 -2023 年 1 月 12 日	27.57	821,100.00	22,637,727.00
87	002025	航天电器	2023 年 1 月 3 日 -2023 年 1 月 11 日	66.25	340,000.00	22,525,000.00
88	601077	渝农商行	2023 年 1 月 3 日 -2023 年 1 月 12 日	3.53	6,313,500.00	22,286,655.00
89	603816	顾家家居	2023 年 1 月 3 日 -2023 年 1	42.71	521,000.00	22,251,910.00

			月 12 日			
90	600873	梅花生物	2023 年 1 月 3 日 -2023 年 1 月 12 日	10.18	2,177,000.00	22,161,860.00
91	002223	鱼跃医疗	2023 年 1 月 3 日 -2023 年 1 月 12 日	31.86	686,700.00	21,878,262.00
92	002185	华天科技	2023 年 1 月 3 日 -2023 年 1 月 12 日	8.29	2,615,100.00	21,679,179.00
93	603589	口子窖	2023 年 1 月 3 日 -2023 年 1 月 12 日	57.67	374,500.00	21,597,415.00
94	002138	顺络电子	2023 年 1 月 3 日 -2023 年 1 月 12 日	26.18	824,600.00	21,588,028.00
95	300212	易华录	2023 年 1 月 3 日 -2023 年 1 月 12 日	20.41	1,054,400.00	21,520,304.00
96	600160	巨化股份	2023 年 1 月 3 日 -2023 年 1 月 12 日	15.51	1,376,600.00	21,351,066.00
97	601607	上海医药	2023 年 1 月 3 日 -2023 年 1 月 12 日	17.83	1,194,600.00	21,299,718.00
98	000831	中国稀土	2023 年 1 月 3 日 -2023 年 1 月 12 日	32.88	647,100.00	21,276,648.00
99	601128	常熟银行	2023 年 1 月 3 日 -2023 年 1 月 12 日	7.55	2,801,400.00	21,150,570.00
100	603127	昭衍新药	2023 年 1 月 3 日 -2023 年 1	58.41	361,300.00	21,103,533.00

			月 12 日			
101	000783	长江证券	2023 年 1 月 3 日 -2023 年 1 月 12 日	5.33	3,957,200.0 0	21,091,876. 00
102	603658	安图生物	2023 年 1 月 3 日 -2023 年 1 月 11 日	61.85	340,000.00	21,029,000. 00
103	600392	盛和资源	2023 年 1 月 3 日 -2023 年 1 月 12 日	14.00	1,498,300.0 0	20,976,200. 00
104	600153	建发股份	2023 年 1 月 3 日 -2023 年 1 月 12 日	13.65	1,535,200.0 0	20,955,480. 00
105	688099	晶晨股份	2023 年 1 月 3 日 -2023 年 1 月 12 日	70.51	296,700.00	20,920,317. 00
106	605358	立昂微	2023 年 1 月 3 日 -2023 年 1 月 12 日	42.60	490,000.00	20,874,000. 00
107	000629	钒钛股份	2023 年 1 月 3 日 -2023 年 1 月 12 日	4.73	4,388,400.0 0	20,757,132. 00
108	688690	纳微科技	2023 年 1 月 3 日 -2023 年 1 月 12 日	51.77	399,600.00	20,687,292. 00
109	601699	潞安环能	2023 年 1 月 3 日 -2023 年 1 月 12 日	16.85	1,221,300.0 0	20,578,905. 00
110	300357	我武生物	2023 年 1 月 3 日 -2023 年 1 月 12 日	55.10	372,600.00	20,530,260. 00
111	601162	天风证券	2023 年 1 月 3 日 -2023 年 1	2.87	7,086,300.0 0	20,337,681. 00

			月 12 日			
112	600521	华海药业	2023 年 1 月 3 日 -2023 年 1 月 12 日	21.86	927,000.00	20,264,220.00
113	000683	远兴能源	2023 年 1 月 3 日 -2023 年 1 月 12 日	7.84	2,584,000.00	20,258,560.00
114	688567	孚能科技	2023 年 1 月 3 日 -2023 年 1 月 12 日	27.03	741,800.00	20,050,854.00
115	600062	华润双鹤	2023 年 1 月 3 日 -2023 年 1 月 12 日	17.89	1,120,500.00	20,045,745.00
116	600161	天坛生物	2023 年 1 月 3 日 -2023 年 1 月 12 日	23.73	841,800.00	19,975,914.00
117	600728	佳都科技	2023 年 1 月 3 日 -2023 年 1 月 12 日	5.28	3,775,200.00	19,933,056.00
118	000932	华菱钢铁	2023 年 1 月 3 日 -2023 年 1 月 12 日	4.70	4,233,200.00	19,896,040.00
119	601168	西部矿业	2023 年 1 月 3 日 -2023 年 1 月 12 日	10.20	1,945,800.00	19,847,160.00
120	600109	国金证券	2023 年 1 月 3 日 -2023 年 1 月 12 日	8.70	2,280,400.00	19,839,480.00
121	002568	百润股份	2023 年 1 月 3 日 -2023 年 1 月 11 日	37.36	530,400.00	19,815,744.00
122	600499	科达制造	2023 年 1 月 3 日 -2023 年 1	14.21	1,393,800.00	19,805,898.00

			月 12 日			
123	600155	华创阳安	2023 年 1 月 3 日 -2023 年 1 月 12 日	6.50	3,032,600.0 0	19,711,900. 00
124	600027	华电国际	2023 年 1 月 3 日 -2023 年 1 月 12 日	5.88	3,329,200.0 0	19,575,696. 00
125	002624	完美世界	2023 年 1 月 3 日 -2023 年 1 月 12 日	12.72	1,526,600.0 0	19,418,352. 00
126	300182	捷成股份	2023 年 1 月 3 日 -2023 年 1 月 12 日	4.47	4,341,000.0 0	19,404,270. 00
127	002797	第一创业	2023 年 1 月 3 日 -2023 年 1 月 12 日	5.63	3,429,300.0 0	19,306,959. 00
128	600177	雅戈尔	2023 年 1 月 3 日 -2023 年 1 月 12 日	6.33	3,049,000.0 0	19,300,170. 00
129	000999	华润三九	2023 年 1 月 3 日 -2023 年 1 月 12 日	46.81	409,500.00	19,168,695. 00
130	603077	和邦生物	2023 年 1 月 3 日 -2023 年 1 月 12 日	3.04	6,303,200.0 0	19,161,728. 00
131	600862	中航高科	2023 年 1 月 3 日 -2023 年 1 月 12 日	22.29	855,600.00	19,071,324. 00
132	002078	太阳纸业	2023 年 1 月 3 日 -2023 年 1 月 12 日	11.52	1,645,600.0 0	18,957,312. 00
133	601636	旗滨集团	2023 年 1 月 3 日 -2023 年 1	11.39	1,645,600.0 0	18,743,384. 00

			月 12 日			
134	688029	南微医学	2023 年 1 月 3 日 -2023 年 1 月 12 日	82.13	228,200.00	18,742,066.00
135	000975	银泰黄金	2023 年 1 月 3 日 -2023 年 1 月 12 日	11.04	1,697,400.00	18,739,296.00
136	300026	红日药业	2023 年 1 月 3 日 -2023 年 1 月 12 日	5.68	3,286,100.00	18,665,048.00
137	601872	招商轮船	2023 年 1 月 3 日 -2023 年 1 月 12 日	5.59	3,312,000.00	18,514,080.00
138	002532	天山铝业	2023 年 1 月 3 日 -2023 年 1 月 12 日	7.72	2,389,400.00	18,446,168.00
139	002294	信立泰	2023 年 1 月 3 日 -2023 年 1 月 11 日	32.85	561,000.00	18,428,850.00
140	600497	驰宏锌锗	2023 年 1 月 3 日 -2023 年 1 月 12 日	5.06	3,636,300.00	18,399,678.00
141	600143	金发科技	2023 年 1 月 3 日 -2023 年 1 月 12 日	9.69	1,897,500.00	18,386,775.00
142	300308	中际旭创	2023 年 1 月 3 日 -2023 年 1 月 12 日	27.03	672,700.00	18,183,081.00
143	002268	电科网安	2023 年 1 月 3 日 -2023 年 1 月 11 日	30.53	595,000.00	18,165,350.00
144	002299	圣农发展	2023 年 1 月 3 日 -2023 年 1	23.69	762,400.00	18,061,256.00

			月 12 日			
145	300253	卫宁健康	2023 年 1 月 3 日 -2023 年 1 月 12 日	10.28	1,752,600.0 0	18,016,728. 00
146	601696	中银证券	2023 年 1 月 3 日 -2023 年 1 月 12 日	10.57	1,700,800.0 0	17,977,456. 00
147	000998	隆平高科	2023 年 1 月 3 日 -2023 年 1 月 12 日	16.07	1,117,900.0 0	17,964,653. 00
148	601990	南京证券	2023 年 1 月 3 日 -2023 年 1 月 12 日	7.93	2,256,300.0 0	17,892,459. 00
149	600705	中航产融	2023 年 1 月 3 日 -2023 年 1 月 12 日	3.28	5,429,400.0 0	17,808,432. 00
150	002508	老板电器	2023 年 1 月 3 日 -2023 年 1 月 12 日	27.76	641,000.00	17,794,160. 00
151	688301	奕瑞科技	2023 年 1 月 3 日 -2023 年 1 月 12 日	457.88	38,500.00	17,628,380. 00
152	600348	华阳股份	2023 年 1 月 3 日 -2023 年 1 月 12 日	14.25	1,228,200.0 0	17,501,850. 00
153	002439	启明星辰	2023 年 1 月 3 日 -2023 年 1 月 11 日	26.08	669,800.00	17,468,384. 00
154	002936	郑州银行	2023 年 1 月 3 日 -2023 年 1 月 12 日	2.35	7,403,800.0 0	17,398,930. 00
155	600118	中国卫星	2023 年 1 月 3 日 -2023 年 1	21.55	800,600.00	17,252,930. 00

			月 12 日			
156	002507	涪陵榨菜	2023 年 1 月 3 日 -2023 年 1 月 12 日	25.77	665,300.00	17,144,781.00
157	002409	雅克科技	2023 年 1 月 3 日 -2023 年 1 月 11 日	50.37	340,000.00	17,125,800.00
158	600026	中远海能	2023 年 1 月 3 日 -2023 年 1 月 12 日	12.05	1,418,000.00	17,086,900.00
159	603160	汇顶科技	2023 年 1 月 3 日 -2023 年 1 月 11 日	50.20	340,000.00	17,068,000.00
160	002430	杭氧股份	2023 年 1 月 3 日 -2023 年 1 月 12 日	39.36	433,400.00	17,058,624.00
161	002557	洽洽食品	2023 年 1 月 3 日 -2023 年 1 月 11 日	50.00	340,000.00	17,000,000.00
162	600549	厦门钨业	2023 年 1 月 3 日 -2023 年 1 月 12 日	19.55	869,400.00	16,996,770.00
163	000728	国元证券	2023 年 1 月 3 日 -2023 年 1 月 12 日	6.33	2,677,200.00	16,946,676.00
164	002092	中泰化学	2023 年 1 月 3 日 -2023 年 1 月 12 日	7.46	2,267,600.00	16,916,296.00
165	000738	航发控制	2023 年 1 月 3 日 -2023 年 1 月 11 日	25.64	659,600.00	16,912,144.00
166	600482	中国动力	2023 年 1 月 3 日 -2023 年 1	15.29	1,104,000.00	16,880,160.00

			月 12 日			
167	000988	华工科技	2023 年 1 月 3 日 -2023 年 1 月 12 日	16.41	1,028,100.00	16,871,121.00
168	002030	达安基因	2023 年 1 月 3 日 -2023 年 1 月 12 日	15.56	1,078,000.00	16,773,680.00
169	002273	水晶光电	2023 年 1 月 3 日 -2023 年 1 月 12 日	11.79	1,421,400.00	16,758,306.00
170	000519	中兵红箭	2023 年 1 月 3 日 -2023 年 1 月 12 日	19.64	852,200.00	16,737,208.00
171	002673	西部证券	2023 年 1 月 3 日 -2023 年 1 月 12 日	6.09	2,742,800.00	16,703,652.00
172	300604	长川科技	2023 年 1 月 3 日 -2023 年 1 月 12 日	44.58	369,200.00	16,458,936.00
173	601997	贵阳银行	2023 年 1 月 3 日 -2023 年 1 月 12 日	5.49	2,991,200.00	16,421,688.00
174	601611	中国核建	2023 年 1 月 3 日 -2023 年 1 月 12 日	7.60	2,158,600.00	16,405,360.00
175	600500	中化国际	2023 年 1 月 3 日 -2023 年 1 月 12 日	6.61	2,469,700.00	16,324,717.00
176	002739	万达电影	2023 年 1 月 3 日 -2023 年 1 月 12 日	14.00	1,164,100.00	16,297,400.00
177	300136	信维通信	2023 年 1 月 3 日 -2023 年 1	16.51	986,700.00	16,290,417.00

			月 12 日			
178	000729	燕京啤酒	2023 年 1 月 3 日 -2023 年 1 月 12 日	10.62	1,522,100.00	16,164,702.00
179	300832	新产业	2023 年 1 月 3 日 -2023 年 1 月 12 日	50.14	320,800.00	16,084,912.00
180	300363	博腾股份	2023 年 1 月 3 日 -2023 年 1 月 12 日	40.85	389,800.00	15,923,330.00
181	600038	中直股份	2023 年 1 月 10 日	46.41	340,000.00	15,779,400.00
182	601666	平煤股份	2023 年 1 月 3 日 -2023 年 1 月 12 日	10.81	1,458,800.00	15,769,628.00
183	000703	恒逸石化	2023 年 1 月 3 日 -2023 年 1 月 12 日	7.03	2,242,500.00	15,764,775.00
184	600325	华发股份	2023 年 1 月 3 日 -2023 年 1 月 12 日	9.06	1,728,400.00	15,659,304.00
185	002056	横店东磁	2023 年 1 月 3 日 -2023 年 1 月 12 日	18.74	831,400.00	15,580,436.00
186	603233	大参林	2023 年 1 月 3 日 -2023 年 1 月 12 日	39.60	392,000.00	15,523,200.00
187	000970	中科三环	2023 年 1 月 3 日 -2023 年 1 月 12 日	13.64	1,126,100.00	15,360,004.00
188	601016	节能风电	2023 年 1 月 3 日 -2023 年 1 月 12 日	3.81	4,025,100.00	15,335,631.00
189	002985	北摩高科	2023 年 1	45.10	340,000.00	15,334,000.00

			月 3 日 -2023 年 1 月 11 日			00
190	600546	山煤国际	2023 年 1 月 3 日 -2023 年 1 月 12 日	14.49	1,057,800.0 0	15,327,522. 00
191	600704	物产中大	2023 年 1 月 3 日 -2023 年 1 月 12 日	4.81	3,184,400.0 0	15,316,964. 00
192	002465	海格通信	2023 年 1 月 3 日 -2023 年 1 月 12 日	8.12	1,883,700.0 0	15,295,644. 00
193	601198	东兴证券	2023 年 1 月 3 日 -2023 年 1 月 12 日	7.72	1,980,300.0 0	15,287,916. 00
194	600529	山东药玻	2023 年 1 月 3 日 -2023 年 1 月 11 日	28.40	533,800.00	15,159,920. 00
195	600655	豫园股份	2023 年 1 月 3 日 -2023 年 1 月 12 日	7.61	1,987,200.0 0	15,122,592. 00
196	600739	辽宁成大	2023 年 1 月 3 日 -2023 年 1 月 12 日	12.59	1,199,100.0 0	15,096,669. 00
197	600879	航天电子	2023 年 1 月 3 日 -2023 年 1 月 12 日	6.80	2,218,400.0 0	15,085,120. 00
198	300088	长信科技	2023 年 1 月 3 日 -2023 年 1 月 12 日	5.97	2,511,600.0 0	14,994,252. 00
199	300869	康泰医学	2023 年 1 月 3 日 -2023 年 1 月 12 日	32.57	456,900.00	14,881,233. 00
200	600415	小商品城	2023 年 1	5.24	2,804,900.0	14,697,676.

			月 3 日 -2023 年 1 月 12 日		0	00
201	002152	广电运通	2023 年 1 月 3 日 -2023 年 1 月 12 日	9.94	1,475,100.0 0	14,662,494. 00
202	688116	天奈科技	2023 年 1 月 3 日 -2023 年 1 月 12 日	77.14	189,800.00	14,641,172. 00
203	600378	昊华科技	2023 年 1 月 3 日 -2023 年 1 月 11 日	42.91	340,000.00	14,589,400. 00
204	000830	鲁西化工	2023 年 1 月 3 日 -2023 年 1 月 12 日	12.39	1,173,000.0 0	14,533,470. 00
205	002080	中材科技	2023 年 1 月 3 日 -2023 年 1 月 11 日	21.43	673,200.00	14,426,676. 00
206	000960	锡业股份	2023 年 1 月 3 日 -2023 年 1 月 12 日	14.10	1,021,200.0 0	14,398,920. 00
207	000400	许继电气	2023 年 1 月 3 日 -2023 年 1 月 12 日	19.97	721,000.00	14,398,370. 00
208	000623	吉林敖东	2023 年 1 月 3 日 -2023 年 1 月 12 日	14.99	952,200.00	14,273,478. 00
209	002683	广东宏大	2023 年 1 月 3 日 -2023 年 1 月 11 日	26.96	527,000.00	14,207,920. 00
210	600170	上海建工	2023 年 1 月 3 日 -2023 年 1 月 12 日	2.60	5,454,400.0 0	14,181,440. 00
211	603712	七一二	2023 年 1	34.92	399,000.00	13,933,080.

			月 3 日 -2023 年 1 月 12 日			00
212	300418	昆仑万维	2023 年 1 月 3 日 -2023 年 1 月 12 日	14.41	966,000.00	13,920,060. 00
213	600637	东方明珠	2023 年 1 月 3 日 -2023 年 1 月 12 日	6.65	2,090,700.0 0	13,903,155. 00
214	601577	长沙银行	2023 年 1 月 3 日 -2023 年 1 月 12 日	6.76	2,056,200.0 0	13,899,912. 00
215	300017	网宿科技	2023 年 1 月 3 日 -2023 年 1 月 12 日	5.58	2,490,900.0 0	13,899,222. 00
216	600673	东阳光	2023 年 1 月 3 日 -2023 年 1 月 12 日	8.69	1,595,500.0 0	13,864,895. 00
217	600642	申能股份	2023 年 1 月 3 日 -2023 年 1 月 12 日	5.49	2,508,200.0 0	13,770,018. 00
218	603858	步长制药	2023 年 1 月 3 日 -2023 年 1 月 12 日	21.01	655,400.00	13,769,954. 00
219	603883	老百姓	2023 年 1 月 3 日 -2023 年 1 月 11 日	40.47	340,000.00	13,759,800. 00
220	600166	福田汽车	2023 年 1 月 3 日 -2023 年 1 月 12 日	2.81	4,892,100.0 0	13,746,801. 00
221	600699	均胜电子	2023 年 1 月 3 日 -2023 年 1 月 12 日	14.05	976,400.00	13,718,420. 00
222	002203	海亮股份	2023 年 1	11.30	1,214,000.0	13,718,200.

			月 3 日 -2023 年 1 月 12 日		0	00
223	601456	国联证券	2023 年 1 月 3 日 -2023 年 1 月 12 日	11.25	1,217,800.0 0	13,700,250. 00
224	600259	广晟有色	2023 年 1 月 3 日 -2023 年 1 月 11 日	40.20	340,000.00	13,668,000. 00
225	002372	伟星新材	2023 年 1 月 3 日 -2023 年 1 月 11 日	21.34	639,200.00	13,640,528. 00
226	300058	蓝色光标	2023 年 1 月 3 日 -2023 年 1 月 12 日	5.05	2,685,600.0 0	13,562,280. 00
227	300376	易事特	2023 年 1 月 3 日 -2023 年 1 月 12 日	6.83	1,983,400.0 0	13,546,622. 00
228	600435	北方导航	2023 年 1 月 3 日 -2023 年 1 月 12 日	11.60	1,167,100.0 0	13,538,360. 00
229	000155	川能动力	2023 年 1 月 3 日 -2023 年 1 月 12 日	17.84	752,100.00	13,417,464. 00
230	689009	九号公司	2023 年 1 月 3 日 -2023 年 1 月 12 日	30.49	438,200.00	13,360,718. 00
231	688002	睿创微纳	2023 年 1 月 3 日 -2023 年 1 月 12 日	37.19	356,900.00	13,273,111. 00
232	000039	中集集团	2023 年 1 月 3 日 -2023 年 1 月 12 日	7.04	1,883,700.0 0	13,261,248. 00
233	600909	华安证券	2023 年 1	4.59	2,877,300.0	13,206,807.

			月 3 日 -2023 年 1 月 12 日		0	00
234	300676	华大基因	2023 年 1 月 3 日 -2023 年 1 月 12 日	51.69	255,300.00	13,196,457. 00
235	002831	裕同科技	2023 年 1 月 3 日 -2023 年 1 月 12 日	33.07	395,000.00	13,062,650. 00
236	600867	通化东宝	2023 年 1 月 3 日 -2023 年 1 月 12 日	9.18	1,421,400.0 0	13,048,452. 00
237	002065	东华软件	2023 年 1 月 3 日 -2023 年 1 月 12 日	5.66	2,294,200.0 0	12,985,172. 00
238	600985	淮北矿业	2023 年 1 月 3 日 -2023 年 1 月 12 日	12.80	1,010,800.0 0	12,938,240. 00
239	000750	国海证券	2023 年 1 月 3 日 -2023 年 1 月 12 日	3.33	3,881,200.0 0	12,924,396. 00
240	002653	海思科	2023 年 1 月 3 日 -2023 年 1 月 12 日	22.25	579,900.00	12,902,775. 00
241	002408	齐翔腾达	2023 年 1 月 3 日 -2023 年 1 月 12 日	7.04	1,824,900.0 0	12,847,296. 00
242	300244	迪安诊断	2023 年 1 月 3 日 -2023 年 1 月 12 日	25.13	510,600.00	12,831,378. 00
243	600707	彩虹股份	2023 年 1 月 3 日 -2023 年 1 月 12 日	4.14	3,089,700.0 0	12,791,358. 00
244	000739	普洛药业	2023 年 1	21.54	591,600.00	12,743,064.

			月 3 日 -2023 年 1 月 11 日			00
245	600369	西南证券	2023 年 1 月 3 日 -2023 年 1 月 12 日	3.75	3,394,800.0 0	12,730,500. 00
246	600008	首创环保	2023 年 1 月 3 日 -2023 年 1 月 12 日	2.83	4,495,400.0 0	12,721,982. 00
247	002212	天融信	2023 年 1 月 3 日 -2023 年 1 月 12 日	9.99	1,268,700.0 0	12,674,313. 00
248	688009	中国通号	2023 年 1 月 3 日 -2023 年 1 月 12 日	4.79	2,635,800.0 0	12,625,482. 00
249	000513	丽珠集团	2023 年 1 月 3 日 -2023 年 1 月 12 日	32.48	388,500.00	12,618,480. 00
250	300474	景嘉微	2023 年 1 月 3 日 -2023 年 1 月 12 日	54.57	231,200.00	12,616,584. 00
251	300558	贝达药业	2023 年 1 月 3 日 -2023 年 1 月 12 日	49.27	255,300.00	12,578,631. 00
252	600021	上海电力	2023 年 1 月 3 日 -2023 年 1 月 12 日	10.01	1,251,200.0 0	12,524,512. 00
253	002572	索菲亚	2023 年 1 月 3 日 -2023 年 1 月 12 日	18.16	688,000.00	12,494,080. 00
254	600998	九州通	2023 年 1 月 3 日 -2023 年 1 月 12 日	13.04	955,600.00	12,461,024. 00
255	601880	辽港股份	2023 年 1	1.62	7,686,600.0	12,452,292.

			月 3 日 -2023 年 1 月 12 日		0	00
256	002958	青农商行	2023 年 1 月 3 日 -2023 年 1 月 12 日	2.89	4,307,500.0 0	12,448,675. 00
257	000027	深圳能源	2023 年 1 月 3 日 -2023 年 1 月 12 日	6.36	1,942,400.0 0	12,353,664. 00
258	000547	航天发展	2023 年 1 月 3 日 -2023 年 1 月 12 日	9.39	1,311,000.0 0	12,310,290. 00
259	000636	风华高科	2023 年 1 月 3 日 -2023 年 1 月 12 日	14.83	828,000.00	12,279,240. 00
260	300070	碧水源	2023 年 1 月 3 日 -2023 年 1 月 12 日	4.73	2,594,400.0 0	12,271,512. 00
261	300866	安克创新	2023 年 1 月 3 日 -2023 年 1 月 12 日	59.27	207,000.00	12,268,890. 00
262	002131	利欧股份	2023 年 1 月 3 日 -2023 年 1 月 12 日	1.77	6,896,500.0 0	12,206,805. 00
263	002506	协鑫集成	2023 年 1 月 3 日 -2023 年 1 月 12 日	2.91	4,178,000.0 0	12,157,980. 00
264	002926	华西证券	2023 年 1 月 3 日 -2023 年 1 月 12 日	7.53	1,611,200.0 0	12,132,336. 00
265	300383	光环新网	2023 年 1 月 3 日 -2023 年 1 月 12 日	8.16	1,466,200.0 0	11,964,192. 00
266	600820	隧道股份	2023 年 1	5.27	2,242,500.0	11,817,975.

			月 3 日 -2023 年 1 月 12 日		0	00
267	600271	航天信息	2023 年 1 月 3 日 -2023 年 1 月 12 日	10.41	1,135,000.0 0	11,815,350. 00
268	002368	太极股份	2023 年 1 月 3 日 -2023 年 1 月 12 日	28.13	420,000.00	11,814,600. 00
269	601969	海南矿业	2023 年 1 月 3 日 -2023 年 1 月 12 日	7.41	1,585,700.0 0	11,750,037. 00
270	002195	二三四五	2023 年 1 月 3 日 -2023 年 1 月 12 日	2.01	5,844,300.0 0	11,747,043. 00
271	603650	彤程新材	2023 年 1 月 3 日 -2023 年 1 月 12 日	30.83	380,800.00	11,740,064. 00
272	002155	湖南黄金	2023 年 1 月 3 日 -2023 年 1 月 12 日	12.95	904,900.00	11,718,455. 00
273	002250	联化科技	2023 年 1 月 3 日 -2023 年 1 月 12 日	15.50	755,600.00	11,711,800. 00
274	300296	利亚德	2023 年 1 月 3 日 -2023 年 1 月 12 日	5.66	2,066,600.0 0	11,696,956. 00
275	600580	卧龙电驱	2023 年 1 月 3 日 -2023 年 1 月 12 日	12.46	938,400.00	11,692,464. 00
276	603156	养元饮品	2023 年 1 月 3 日 -2023 年 1 月 12 日	22.27	525,000.00	11,691,750. 00
277	600848	上海临港	2023 年 1	11.92	979,800.00	11,679,216.

			月 3 日 -2023 年 1 月 12 日			00
278	600390	五矿资本	2023 年 1 月 3 日 -2023 年 1 月 12 日	5.08	2,294,200.0 0	11,654,536. 00
279	600511	国药股份	2023 年 1 月 3 日 -2023 年 1 月 12 日	27.90	416,900.00	11,631,510. 00
280	002500	山西证券	2023 年 1 月 3 日 -2023 年 1 月 12 日	5.30	2,194,200.0 0	11,629,260. 00
281	000089	深圳机场	2023 年 1 月 3 日 -2023 年 1 月 12 日	7.86	1,478,300.0 0	11,619,438. 00
282	600863	内蒙华电	2023 年 1 月 3 日 -2023 年 1 月 12 日	3.49	3,325,800.0 0	11,607,042. 00
283	688779	长远锂科	2023 年 1 月 3 日 -2023 年 1 月 12 日	14.59	786,600.00	11,476,494. 00
284	688538	和辉光电	2023 年 1 月 3 日 -2023 年 1 月 12 日	2.68	4,267,600.0 0	11,437,168. 00
285	300024	机器人	2023 年 1 月 3 日 -2023 年 1 月 12 日	8.98	1,272,900.0 0	11,430,642. 00
286	601958	金钼股份	2023 年 1 月 3 日 -2023 年 1 月 12 日	11.55	986,700.00	11,396,385. 00
287	300001	特锐德	2023 年 1 月 3 日 -2023 年 1 月 12 日	15.21	745,200.00	11,334,492. 00
288	600316	洪都航空	2023 年 1	25.19	448,000.00	11,285,120.

			月 3 日 -2023 年 1 月 12 日			00
289	688521	芯原股份	2023 年 1 月 3 日 -2023 年 1 月 12 日	44.07	255,300.00	11,251,071. 00
290	600755	厦门国贸	2023 年 1 月 3 日 -2023 年 1 月 12 日	7.14	1,573,200.0 0	11,232,648. 00
291	601717	郑煤机	2023 年 1 月 3 日 -2023 年 1 月 12 日	11.16	1,005,700.0 0	11,223,612. 00
292	300009	安科生物	2023 年 1 月 3 日 -2023 年 1 月 12 日	9.36	1,197,200.0 0	11,205,792. 00
293	002244	滨江集团	2023 年 1 月 3 日 -2023 年 1 月 12 日	8.83	1,266,200.0 0	11,180,546. 00
294	600208	新湖中宝	2023 年 1 月 3 日 -2023 年 1 月 12 日	2.54	4,381,500.0 0	11,129,010. 00
295	688256	寒武纪	2023 年 1 月 3 日 -2023 年 1 月 12 日	54.56	203,600.00	11,108,416. 00
296	002511	中顺洁柔	2023 年 1 月 3 日 -2023 年 1 月 12 日	13.74	800,400.00	10,997,496. 00
297	603927	中科软	2023 年 1 月 3 日 -2023 年 1 月 12 日	29.61	371,000.00	10,985,310. 00
298	000060	中金岭南	2023 年 1 月 3 日 -2023 年 1 月 12 日	4.10	2,673,800.0 0	10,962,580. 00
299	000997	新大陆	2023 年 1	13.01	841,800.00	10,951,818.

			月 3 日 -2023 年 1 月 12 日			00
300	600372	中航电子	2023 年 1 月 3 日 -2023 年 1 月 12 日	15.97	682,600.00	10,901,122. 00
301	300850	新强联	2023 年 1 月 10 日 -2023 年 1 月 12 日	53.28	204,600.00	10,901,088. 00
302	300776	帝尔激光	2023 年 1 月 3 日 -2023 年 1 月 12 日	126.00	86,200.00	10,861,200. 00
303	000050	深天马 A	2023 年 1 月 3 日 -2023 年 1 月 12 日	8.66	1,252,400.0 0	10,845,784. 00
304	601005	重庆钢铁	2023 年 1 月 3 日 -2023 年 1 月 12 日	1.58	6,862,000.0 0	10,841,960. 00
305	601992	金隅集团	2023 年 1 月 3 日 -2023 年 1 月 12 日	2.54	4,267,600.0 0	10,839,704. 00
306	600060	海信视像	2023 年 1 月 3 日 -2023 年 1 月 12 日	13.54	800,400.00	10,837,416. 00
307	600315	上海家化	2023 年 1 月 3 日 -2023 年 1 月 11 日	31.85	340,000.00	10,829,000. 00
308	000883	湖北能源	2023 年 1 月 3 日 -2023 年 1 月 12 日	4.20	2,570,000.0 0	10,794,000. 00
309	601231	环旭电子	2023 年 1 月 3 日 -2023 年 1 月 11 日	16.23	663,000.00	10,760,490. 00
310	600171	上海贝岭	2023 年 1	17.43	615,300.00	10,724,679.

			月 3 日 -2023 年 1 月 12 日			00
311	603218	日月股份	2023 年 1 月 3 日 -2023 年 1 月 12 日	20.30	522,000.00	10,596,600. 00
312	601866	中远海发	2023 年 1 月 3 日 -2023 年 1 月 12 日	2.42	4,323,200.0 0	10,462,144. 00
313	600528	中铁工业	2023 年 1 月 3 日 -2023 年 1 月 12 日	7.63	1,362,800.0 0	10,398,164. 00
314	300251	光线传媒	2023 年 1 月 3 日 -2023 年 1 月 12 日	8.66	1,200,600.0 0	10,397,196. 00
315	600566	济川药业	2023 年 1 月 3 日 -2023 年 1 月 12 日	27.22	381,500.00	10,384,430. 00
316	002939	长城证券	2023 年 1 月 3 日 -2023 年 1 月 12 日	8.28	1,248,600.0 0	10,338,408. 00
317	603719	良品铺子	2023 年 1 月 4 日 -2023 年 1 月 12 日	36.87	280,000.00	10,323,600. 00
318	600201	生物股份	2023 年 1 月 3 日 -2023 年 1 月 12 日	9.01	1,142,000.0 0	10,289,420. 00
319	600801	华新水泥	2023 年 1 月 3 日 -2023 年 1 月 12 日	14.82	693,400.00	10,276,188. 00
320	000021	深科技	2023 年 1 月 3 日 -2023 年 1 月 12 日	10.69	955,600.00	10,215,364. 00
321	600329	达仁堂	2023 年 1	29.10	350,000.00	10,185,000.

			月 3 日 -2023 年 1 月 12 日			00
322	300888	稳健医疗	2023 年 1 月 3 日 -2023 年 1 月 12 日	71.50	142,300.00	10,174,450. 00
323	600066	宇通客车	2023 年 1 月 3 日 -2023 年 1 月 12 日	7.51	1,352,400.0 0	10,156,524. 00
324	000825	太钢不锈	2023 年 1 月 3 日 -2023 年 1 月 12 日	4.32	2,339,100.0 0	10,104,912. 00
325	002373	千方科技	2023 年 1 月 3 日 -2023 年 1 月 12 日	8.92	1,131,600.0 0	10,093,872. 00
326	688185	康希诺	2023 年 1 月 3 日 -2023 年 1 月 12 日	146.02	69,000.00	10,075,380. 00
327	600598	北大荒	2023 年 1 月 3 日 -2023 年 1 月 12 日	13.76	724,500.00	9,969,120.0 0
328	600839	四川长虹	2023 年 1 月 3 日 -2023 年 1 月 12 日	2.64	3,774,300.0 0	9,964,152.0 0
329	600827	百联股份	2023 年 1 月 3 日 -2023 年 1 月 12 日	12.12	821,100.00	9,951,732.0 0
330	000537	广宇发展	2023 年 1 月 3 日 -2023 年 1 月 12 日	13.23	752,200.00	9,951,606.0 0
331	300677	英科医疗	2023 年 1 月 3 日 -2023 年 1 月 12 日	21.03	472,600.00	9,938,778.0 0
332	600535	天士力	2023 年 1	10.76	921,200.00	9,912,112.0

			月 3 日 -2023 年 1 月 12 日			0
333	600282	南钢股份	2023 年 1 月 3 日 -2023 年 1 月 12 日	3.15	3,143,000.0 0	9,900,450.0 0
334	002434	万里扬	2023 年 1 月 3 日 -2023 年 1 月 12 日	8.05	1,227,300.0 0	9,879,765.0 0
335	688188	柏楚电子	2023 年 1 月 3 日 -2023 年 1 月 12 日	217.08	45,500.00	9,877,140.0 0
336	600970	中材国际	2023 年 1 月 3 日 -2023 年 1 月 13 日	8.52	1,155,800.0 0	9,847,416.0 0
337	002595	豪迈科技	2023 年 1 月 3 日 -2023 年 1 月 12 日	23.15	423,000.00	9,792,450.0 0
338	601665	齐鲁银行	2023 年 1 月 3 日 -2023 年 1 月 12 日	4.17	2,342,600.0 0	9,768,642.0 0
339	603379	三美股份	2023 年 1 月 3 日 -2023 年 1 月 11 日	28.46	340,000.00	9,676,400.0 0
340	300861	美畅股份	2023 年 1 月 3 日 -2023 年 1 月 12 日	49.16	196,600.00	9,664,856.0 0
341	002128	电投能源	2023 年 1 月 3 日 -2023 年 1 月 12 日	12.34	783,200.00	9,664,688.0 0
342	002127	南极电商	2023 年 1 月 3 日 -2023 年 1 月 12 日	4.81	2,001,000.0 0	9,624,810.0 0
343	601179	中国西电	2023 年 1	4.61	2,087,200.0	9,621,992.0

			月 3 日 -2023 年 1 月 12 日		0	0
344	000930	中粮科技	2023 年 1 月 3 日 -2023 年 1 月 12 日	8.36	1,145,400.0 0	9,575,544.0 0
345	600498	烽火通信	2023 年 1 月 3 日 -2023 年 1 月 12 日	13.14	728,000.00	9,565,920.0 0
346	000709	河钢股份	2023 年 1 月 3 日 -2023 年 1 月 12 日	2.26	4,219,400.0 0	9,535,844.0 0
347	603568	伟明环保	2023 年 1 月 3 日 -2023 年 1 月 11 日	18.53	513,400.00	9,513,302.0 0
348	002153	石基信息	2023 年 1 月 3 日 -2023 年 1 月 11 日	14.99	632,400.00	9,479,676.0 0
349	002396	星网锐捷	2023 年 1 月 3 日 -2023 年 1 月 12 日	19.16	493,000.00	9,445,880.0 0
350	000012	南玻 A	2023 年 1 月 3 日 -2023 年 1 月 12 日	6.71	1,404,200.0 0	9,422,182.0 0
351	002701	奥瑞金	2023 年 1 月 3 日 -2023 年 1 月 12 日	5.05	1,854,000.0 0	9,362,700.0 0
352	600398	海澜之家	2023 年 1 月 3 日 -2023 年 1 月 12 日	5.30	1,766,400.0 0	9,361,920.0 0
353	603317	天味食品	2023 年 1 月 3 日 -2023 年 1 月 11 日	27.48	340,000.00	9,343,200.0 0
354	002019	亿帆医药	2023 年 1	12.25	762,100.00	9,335,725.0

			月 3 日 -2023 年 1 月 12 日			0
355	300482	万孚生物	2023 年 1 月 3 日 -2023 年 1 月 12 日	31.87	291,200.00	9,280,544.0 0
356	000581	威孚高科	2023 年 1 月 3 日 -2023 年 1 月 12 日	17.73	521,500.00	9,246,195.0 0
357	000987	越秀资本	2023 年 1 月 3 日 -2023 年 1 月 12 日	5.99	1,535,200.0 0	9,195,848.0 0
358	002124	天邦食品	2023 年 1 月 3 日 -2023 年 1 月 12 日	6.11	1,497,300.0 0	9,148,503.0 0
359	002468	申通快递	2023 年 1 月 3 日 -2023 年 1 月 12 日	10.33	880,200.00	9,092,466.0 0
360	600959	江苏有线	2023 年 1 月 3 日 -2023 年 1 月 12 日	2.97	3,060,100.0 0	9,088,497.0 0
361	603707	健友股份	2023 年 1 月 3 日 -2023 年 1 月 12 日	18.04	500,500.00	9,029,020.0 0
362	600895	张江高科	2023 年 1 月 3 日 -2023 年 1 月 12 日	11.34	790,000.00	8,958,600.0 0
363	000778	新兴铸管	2023 年 1 月 3 日 -2023 年 1 月 12 日	3.65	2,449,500.0 0	8,940,675.0 0
364	000598	兴蓉环境	2023 年 1 月 3 日 -2023 年 1 月 12 日	4.89	1,825,000.0 0	8,924,250.0 0
365	000401	冀东水泥	2023 年 1	8.23	1,083,300.0	8,915,559.0

			月 3 日 -2023 年 1 月 12 日		0	0
366	300618	寒锐钴业	2023 年 1 月 3 日 -2023 年 1 月 12 日	40.05	220,800.00	8,843,040.0 0
367	300115	长盈精密	2023 年 1 月 3 日 -2023 年 1 月 12 日	10.33	855,600.00	8,838,348.0 0
368	002670	国盛金控	2023 年 1 月 3 日 -2023 年 1 月 12 日	7.41	1,186,800.0 0	8,794,188.0 0
369	600871	石化油服	2023 年 1 月 3 日 -2023 年 1 月 12 日	1.98	4,437,700.0 0	8,786,646.0 0
370	603866	桃李面包	2023 年 1 月 3 日 -2023 年 1 月 12 日	15.40	570,400.00	8,784,160.0 0
371	002690	美亚光电	2023 年 1 月 3 日 -2023 年 1 月 12 日	23.90	367,500.00	8,783,250.0 0
372	600582	天地科技	2023 年 1 月 3 日 -2023 年 1 月 12 日	5.20	1,687,000.0 0	8,772,400.0 0
373	600297	广汇汽车	2023 年 1 月 3 日 -2023 年 1 月 12 日	2.10	4,153,800.0 0	8,722,980.0 0
374	002249	大洋电机	2023 年 1 月 3 日 -2023 年 1 月 12 日	5.12	1,700,800.0 0	8,708,096.0 0
375	688208	道通科技	2023 年 1 月 3 日 -2023 年 1 月 12 日	31.55	276,000.00	8,707,800.0 0
376	600718	东软集团	2023 年 1	9.95	872,800.00	8,684,360.0

			月 3 日 -2023 年 1 月 12 日			0
377	600507	方大特钢	2023 年 1 月 3 日 -2023 年 1 月 12 日	6.02	1,441,800.0 0	8,679,636.0 0
378	002266	浙富控股	2023 年 1 月 3 日 -2023 年 1 月 12 日	3.91	2,197,600.0 0	8,592,616.0 0
379	600737	中粮糖业	2023 年 1 月 3 日 -2023 年 1 月 12 日	6.94	1,233,800.0 0	8,562,572.0 0
380	601869	长飞光纤	2023 年 1 月 4 日 -2023 年 1 月 11 日	32.63	260,000.00	8,483,800.0 0
381	603225	新风鸣	2023 年 1 月 3 日 -2023 年 1 月 12 日	10.88	779,700.00	8,483,136.0 0
382	000869	张裕 A	2023 年 1 月 3 日 -2023 年 1 月 11 日	30.24	280,000.00	8,467,200.0 0
383	600517	国网英大	2023 年 1 月 3 日 -2023 年 1 月 12 日	4.84	1,749,200.0 0	8,466,128.0 0
384	300463	迈克生物	2023 年 1 月 3 日 -2023 年 1 月 12 日	17.30	487,700.00	8,437,210.0 0
385	002505	鹏都农牧	2023 年 1 月 3 日 -2023 年 1 月 12 日	2.58	3,256,800.0 0	8,402,544.0 0
386	000656	金科股份	2023 年 1 月 3 日 -2023 年 1 月 12 日	1.91	4,371,200.0 0	8,348,992.0 0
387	600409	三友化工	2023 年 1	6.61	1,259,200.0	8,323,312.0

			月 3 日 -2023 年 1 月 12 日		0	0
388	601000	唐山港	2023 年 1 月 3 日 -2023 年 1 月 12 日	2.74	3,029,100.0 0	8,299,734.0 0
389	600022	山东钢铁	2023 年 1 月 3 日 -2023 年 1 月 12 日	1.48	5,592,400.0 0	8,276,752.0 0
390	002002	鸿达兴业	2023 年 1 月 3 日 -2023 年 1 月 12 日	3.24	2,553,000.0 0	8,271,720.0 0
391	601106	中国一重	2023 年 1 月 3 日 -2023 年 1 月 12 日	2.93	2,801,400.0 0	8,208,102.0 0
392	600764	中国海防	2023 年 1 月 3 日 -2023 年 1 月 12 日	22.96	356,000.00	8,173,760.0 0
393	600567	山鹰国际	2023 年 1 月 3 日 -2023 年 1 月 12 日	2.48	3,294,800.0 0	8,171,104.0 0
394	600064	南京高科	2023 年 1 月 3 日 -2023 年 1 月 12 日	6.61	1,235,100.0 0	8,164,011.0 0
395	600216	浙江医药	2023 年 1 月 3 日 -2023 年 1 月 12 日	11.69	690,000.00	8,066,100.0 0
396	002429	兆驰股份	2023 年 1 月 3 日 -2023 年 1 月 12 日	3.49	2,304,600.0 0	8,043,054.0 0
397	600782	新钢股份	2023 年 1 月 3 日 -2023 年 1 月 12 日	4.09	1,956,200.0 0	8,000,858.0 0
398	002081	金螳螂	2023 年 1	4.85	1,631,900.0	7,914,715.0

			月 3 日 -2023 年 1 月 12 日		0	0
399	601333	广深铁路	2023 年 1 月 3 日 -2023 年 1 月 12 日	2.27	3,474,200.0 0	7,886,434.0 0
400	601718	际华集团	2023 年 1 月 3 日 -2023 年 1 月 12 日	2.91	2,687,600.0 0	7,820,916.0 0
401	600667	太极实业	2023 年 1 月 3 日 -2023 年 1 月 12 日	5.16	1,507,600.0 0	7,779,216.0 0
402	600376	首开股份	2023 年 1 月 3 日 -2023 年 1 月 12 日	5.69	1,359,100.0 0	7,733,279.0 0
403	601118	海南橡胶	2023 年 1 月 3 日 -2023 年 1 月 12 日	4.38	1,752,600.0 0	7,676,388.0 0
404	002010	传化智联	2023 年 1 月 3 日 -2023 年 1 月 12 日	5.34	1,435,200.0 0	7,663,968.0 0
405	002191	劲嘉股份	2023 年 1 月 3 日 -2023 年 1 月 12 日	7.23	1,058,800.0 0	7,655,124.0 0
406	600597	光明乳业	2023 年 1 月 3 日 -2023 年 1 月 12 日	10.76	700,300.00	7,535,228.0 0
407	600373	中文传媒	2023 年 1 月 3 日 -2023 年 1 月 12 日	9.57	787,200.00	7,533,504.0 0
408	600131	国网信通	2023 年 1 月 3 日 -2023 年 1 月 12 日	14.96	497,000.00	7,435,120.0 0
409	000540	中天金融	2023 年 1	1.51	4,877,600.0	7,365,176.0

			月 3 日 -2023 年 1 月 12 日		0	0
410	002745	木林森	2023 年 1 月 3 日 -2023 年 1 月 12 日	8.11	907,400.00	7,359,014.0 0
411	002221	东华能源	2023 年 1 月 3 日 -2023 年 1 月 12 日	7.63	962,600.00	7,344,638.0 0
412	000559	万向钱潮	2023 年 1 月 3 日 -2023 年 1 月 12 日	4.87	1,508,100.0 0	7,344,447.0 0
413	300072	海新能科	2023 年 1 月 3 日 -2023 年 1 月 12 日	4.36	1,683,600.0 0	7,340,496.0 0
414	601098	中南传媒	2023 年 1 月 3 日 -2023 年 1 月 12 日	9.98	731,400.00	7,299,372.0 0
415	002416	爱施德	2023 年 1 月 3 日 -2023 年 1 月 12 日	9.48	762,400.00	7,227,552.0 0
416	600967	内蒙一机	2023 年 1 月 3 日 -2023 年 1 月 12 日	8.26	869,400.00	7,181,244.0 0
417	600126	杭钢股份	2023 年 1 月 3 日 -2023 年 1 月 12 日	4.13	1,728,400.0 0	7,138,292.0 0
418	601991	大唐发电	2023 年 1 月 3 日 -2023 年 1 月 12 日	2.79	2,539,200.0 0	7,084,368.0 0
419	603056	德邦股份	2023 年 1 月 3 日 -2023 年 1 月 11 日	20.83	340,000.00	7,082,200.0 0
420	000156	华数传媒	2023 年 1	7.49	941,800.00	7,054,082.0

			月 3 日 -2023 年 1 月 12 日			0
421	600095	湘财股份	2023 年 1 月 3 日 -2023 年 1 月 12 日	7.56	930,600.00	7,035,336.0 0
422	002048	宁波华翔	2023 年 1 月 3 日 -2023 年 1 月 12 日	13.90	504,000.00	7,005,600.0 0
423	601298	青岛港	2023 年 1 月 3 日 -2023 年 1 月 12 日	5.61	1,244,700.0 0	6,982,767.0 0
424	600808	马钢股份	2023 年 1 月 3 日 -2023 年 1 月 12 日	2.81	2,477,100.0 0	6,960,651.0 0
425	601568	北元集团	2023 年 1 月 3 日 -2023 年 1 月 12 日	5.67	1,221,300.0 0	6,924,771.0 0
426	000937	冀中能源	2023 年 1 月 3 日 -2023 年 1 月 12 日	6.36	1,086,800.0 0	6,912,048.0 0
427	301029	怡合达	2023 年 1 月 3 日 -2023 年 1 月 12 日	65.74	105,100.00	6,909,274.0 0
428	002281	光迅科技	2023 年 1 月 3 日 -2023 年 1 月 12 日	15.72	434,000.00	6,822,480.0 0
429	001914	招商积余	2023 年 1 月 3 日 -2023 年 1 月 12 日	15.38	441,000.00	6,782,580.0 0
430	600556	天下秀	2023 年 1 月 3 日 -2023 年 1 月 12 日	6.74	1,002,300.0 0	6,755,502.0 0
431	601158	重庆水务	2023 年 1	5.13	1,315,900.0	6,750,567.0

			月 3 日 -2023 年 1 月 12 日		0	0
432	600901	江苏金租	2023 年 1 月 3 日 -2023 年 1 月 12 日	5.48	1,221,300.0 0	6,692,724.0 0
433	603228	景旺电子	2023 年 1 月 3 日 -2023 年 1 月 11 日	20.24	330,000.00	6,679,200.0 0
434	300630	普利制药	2023 年 1 月 3 日 -2023 年 1 月 12 日	24.66	269,100.00	6,636,006.0 0
435	003035	南网能源	2023 年 1 月 3 日 -2023 年 1 月 12 日	5.67	1,162,600.0 0	6,591,942.0 0
436	688289	圣湘生物	2023 年 1 月 3 日 -2023 年 1 月 12 日	21.95	300,200.00	6,589,390.0 0
437	000898	鞍钢股份	2023 年 1 月 3 日 -2023 年 1 月 12 日	2.67	2,439,200.0 0	6,512,664.0 0
438	000402	金融街	2023 年 1 月 3 日 -2023 年 1 月 12 日	5.25	1,224,800.0 0	6,430,200.0 0
439	600032	浙江新能	2023 年 1 月 3 日 -2023 年 1 月 12 日	11.49	558,400.00	6,416,016.0 0
440	601928	凤凰传媒	2023 年 1 月 3 日 -2023 年 1 月 12 日	7.92	806,300.00	6,385,896.0 0
441	002867	周大生	2023 年 1 月 3 日 -2023 年 1 月 12 日	14.03	451,500.00	6,334,545.0 0
442	601156	东航物流	2023 年 1	15.26	408,900.00	6,239,814.0

			月 3 日 -2023 年 1 月 12 日			0
443	601598	中国外运	2023 年 1 月 3 日 -2023 年 1 月 12 日	3.84	1,614,600.0 0	6,200,064.0 0
444	603355	莱克电气	2023 年 1 月 4 日 -2023 年 1 月 11 日	28.04	220,000.00	6,168,800.0 0
445	601608	中信重工	2023 年 1 月 3 日 -2023 年 1 月 12 日	3.49	1,766,400.0 0	6,164,736.0 0
446	000563	陕国投 A	2023 年 1 月 3 日 -2023 年 1 月 12 日	3.03	2,025,200.0 0	6,136,356.0 0
447	002948	青岛银行	2023 年 1 月 3 日 -2023 年 1 月 12 日	3.36	1,807,800.0 0	6,074,208.0 0
448	002110	三钢闽光	2023 年 1 月 3 日 -2023 年 1 月 12 日	4.70	1,290,300.0 0	6,064,410.0 0
449	603868	飞科电器	2023 年 1 月 4 日 -2023 年 1 月 11 日	67.33	90,000.00	6,059,700.0 0
450	300257	开山股份	2023 年 1 月 3 日 -2023 年 1 月 12 日	15.00	403,600.00	6,054,000.0 0
451	000959	首钢股份	2023 年 1 月 3 日 -2023 年 1 月 12 日	3.77	1,600,800.0 0	6,035,016.0 0
452	600968	海油发展	2023 年 1 月 3 日 -2023 年 1 月 12 日	2.88	2,076,900.0 0	5,981,472.0 0
453	600195	中牧股份	2023 年 1	11.62	513,400.00	5,965,708.0

			月 3 日 -2023 年 1 月 11 日			0
454	000967	盈峰环境	2023 年 1 月 3 日 -2023 年 1 月 12 日	4.54	1,304,100.0 0	5,920,614.0 0
455	688088	虹软科技	2023 年 1 月 3 日 -2023 年 1 月 12 日	22.51	263,000.00	5,920,130.0 0
456	600167	联美控股	2023 年 1 月 3 日 -2023 年 1 月 12 日	6.32	935,000.00	5,909,200.0 0
457	002705	新宝股份	2023 年 1 月 3 日 -2023 年 1 月 11 日	16.65	340,000.00	5,661,000.0 0
458	002925	盈趣科技	2023 年 1 月 3 日 -2023 年 1 月 11 日	16.52	340,000.00	5,616,800.0 0
459	002242	九阳股份	2023 年 1 月 3 日 -2023 年 1 月 11 日	16.48	340,000.00	5,603,200.0 0
460	000415	渤海租赁	2023 年 1 月 3 日 -2023 年 1 月 12 日	2.21	2,525,400.0 0	5,581,134.0 0
461	000990	诚志股份	2023 年 1 月 3 日 -2023 年 1 月 12 日	8.80	632,400.00	5,565,120.0 0
462	688006	杭可科技	2023 年 1 月 3 日 -2023 年 1 月 12 日	43.77	124,200.00	5,436,234.0 0
463	600307	酒钢宏兴	2023 年 1 月 3 日 -2023 年 1 月 12 日	1.65	3,212,000.0 0	5,299,800.0 0
464	601828	美凯龙	2023 年 1	4.69	1,104,000.0	5,177,760.0

			月 3 日 -2023 年 1 月 16 日		0	0
465	603638	艾迪精密	2023 年 1 月 3 日 -2023 年 1 月 11 日	14.92	340,000.00	5,072,800.0 0
466	688819	天能股份	2023 年 1 月 3 日 -2023 年 1 月 12 日	36.74	138,000.00	5,070,120.0 0
467	600339	中油工程	2023 年 1 月 3 日 -2023 年 1 月 12 日	2.98	1,700,800.0 0	5,068,384.0 0
468	001872	招商港口	2023 年 1 月 3 日 -2023 年 1 月 12 日	14.36	350,000.00	5,026,000.0 0
469	600648	外高桥	2023 年 1 月 3 日 -2023 年 1 月 12 日	11.95	419,300.00	5,010,635.0 0
470	002399	海普瑞	2023 年 1 月 3 日 -2023 年 1 月 12 日	12.85	388,500.00	4,992,225.0 0
471	000031	大悦城	2023 年 1 月 3 日 -2023 年 1 月 12 日	3.76	1,317,900.0 0	4,955,304.0 0
472	600623	华谊集团	2023 年 1 月 3 日 -2023 年 1 月 12 日	6.32	776,200.00	4,905,584.0 0
473	002146	荣盛发展	2023 年 1 月 3 日 -2023 年 1 月 12 日	2.17	2,221,800.0 0	4,821,306.0 0
474	600006	东风汽车	2023 年 1 月 3 日 -2023 年 1 月 12 日	5.58	863,200.00	4,816,656.0 0
475	600663	陆家嘴	2023 年 1	9.74	493,900.00	4,810,586.0

			月 3 日 -2023 年 1 月 12 日			0
476	600928	西安银行	2023 年 1 月 3 日 -2023 年 1 月 12 日	3.52	1,352,400.0 0	4,760,448.0 0
477	002945	华林证券	2023 年 1 月 3 日 -2023 年 1 月 11 日	13.18	340,000.00	4,481,200.0 0
478	600787	中储股份	2023 年 1 月 3 日 -2023 年 1 月 12 日	4.97	893,600.00	4,441,192.0 0
479	002563	森马服饰	2023 年 1 月 3 日 -2023 年 1 月 12 日	5.24	824,600.00	4,320,904.0 0
480	000062	深圳华强	2023 年 1 月 3 日 -2023 年 1 月 12 日	12.21	350,000.00	4,273,500.0 0
481	000553	安道麦 A	2023 年 1 月 3 日 -2023 年 1 月 12 日	9.05	471,100.00	4,263,455.0 0
482	600377	宁沪高速	2023 年 1 月 3 日 -2023 年 1 月 12 日	8.22	514,500.00	4,229,190.0 0
483	000961	中南建设	2023 年 1 月 3 日 -2023 年 1 月 12 日	2.19	1,912,800.0 0	4,189,032.0 0
484	600350	山东高速	2023 年 1 月 3 日 -2023 年 1 月 12 日	5.69	693,400.00	3,945,446.0 0
485	601139	深圳燃气	2023 年 1 月 3 日 -2023 年 1 月 11 日	6.54	578,000.00	3,780,120.0 0
486	601228	广州港	2023 年 1	3.15	1,167,100.0	3,676,365.0

			月 3 日 -2023 年 1 月 12 日		0	0
487	600956	新天绿能	2023 年 1 月 3 日 -2023 年 1 月 12 日	9.64	380,800.00	3,670,912.0 0
488	600299	安迪苏	2023 年 1 月 3 日 -2023 年 1 月 12 日	8.26	420,000.00	3,469,200.0 0
489	600917	重庆燃气	2023 年 1 月 3 日 -2023 年 1 月 12 日	7.96	368,800.00	2,935,648.0 0
490	300741	华宝股份	2023 年 1 月 3 日 -2023 年 1 月 12 日	23.53	124,200.00	2,922,426.0 0
491	002901	大博医疗	2023 年 1 月 9 日 -2023 年 1 月 11 日	34.03	80,000.00	2,722,400.0 0
492	688772	珠海冠宇	2023 年 1 月 3 日 -2023 年 1 月 12 日	18.64	113,800.00	2,121,232.0 0
493	000630	铜陵有色	2023 年 1 月 12 日	3.12	251,200.00	783,744.00
合计	-	-	-	-	760,847,30 0.00	7,794,903,1 28.00

7.4.13 金融工具风险及管理

7.4.13.1 风险管理政策和组织架构

本基金是指数型基金，紧密跟踪中证 500 指数，具有与标的指数以及标的指数所代表的股票市场相似的风险收益特征，属于证券投资基金中风险较高、收益较高的品种。本基金以标的指数成份股、备选成份股为主要投资对象。本基金采用完全复制法，跟踪中证 500 指数，以完全按照标的指数成份股组成及其权重构建基金股票投资组合为原则，进行被动式指数化投资。股票在投资组合中的权重原则上根据标的指数成份股及其权重的变动而进行相应调整。但在因特殊情况（如流动性不足等）导致无法获得足够数量的股票时，基金管理人将搭配使用其他合理方法进行适当的替代，力求与标的指数的跟踪偏离度与跟踪误差的最小化。

本基金的基金管理人奉行全面风险管理体系的建设,建立了以风险控制委员会为核心的、由督察长、风险控制委员会、监察稽核部、风险管理部和相关业务部门构成的四级风险管理架构体系。本基金的基金管理人在董事会下设立合规与风险管理委员会,负责制定风险管理的宏观政策,审议通过风险控制的总体措施等;在管理层层面设立风险控制委员会,讨论和制定公司日常经营过程中风险防范和控制措施;在业务操作层面风险管理职责主要由监察稽核部和风险管理部负责,协调并与各部门合作完成运作风险管理以及进行投资风险分析与绩效评估,督察长负责组织指导监察稽核工作。

本基金的基金管理人对于金融工具的风险管理方法主要是通过定性分析和定量分析的方法去估测各种风险产生的可能损失。从定性分析的角度出发,判断风险损失的严重程度和出现同类风险损失的频度。而从定量分析的角度出发,根据本基金的投资目标,结合基金资产所运用金融工具特征通过特定的风险量化指标、模型,日常的量化报告,确定风险损失的限度和相应置信程度,及时可靠地对各种风险进行监督、检查和评估,并通过相应决策,将风险控制在可承受的范围内。

7.4.13.2 信用风险

信用风险是指基金在交易过程中因交易对手未履行合约责任,或者基金所投资证券之发行人出现违约、拒绝支付到期本息等情况,导致基金资产损失和收益变化的风险。

本基金的基金管理人在交易前对交易对手的资信状况进行了充分的评估。本基金的活期银行存款存放在本基金的托管人中国农业银行;定期存款存放在具有基金托管资格的中国民生银行股份有限公司,因而与银行存款相关的信用风险不重大。本基金在交易所进行的交易均以中国证券登记结算有限责任公司为交易对手完成证券交收和款项清算,本基金以非约定申报方式参与的转融通证券出借业务为通过证券交易所综合业务平台向中国证券金融股份有限公司出借证券,本基金以约定申报方式参与的转融通证券出借业务为通过该方式向证券公司出借证券,本基金的基金管理人对借券证券公司的偿付能力等进行了必要的尽职调查与严格的准入管理,对不同的借券证券公司实施交易额度管理并进行动态调整,且借券证券公司最近 1 年的分类结果为 A 类,违约风险可能性很小;在银行间同业市场进行交易前均对交易对手进行信用评估并对证券交割方式进行限制以控制相应的信用风险。

本基金的基金管理人建立了信用风险管理流程,通过对投资品种信用等级评估来控制证券发行人的信用风险。信用等级评估以内部信用评级为主,外部信用评级为辅。内部债券信用评级主要考察发行人的经营风险、财务风险和流动性风险,以及信用产品的条款和担保人的情况等。此外,本基金的基金管理人根据信用产品的内部评级,通过单只信用产品投资占基金资产净值的比例及占发行量的比例进行控制,通过分散化投资以分散信用风险。

于本年度末,本基金无债券投资(上年度末:本基金持有的除国债、央行票据和政策性金融债以外的债券占基金资产净值的比例为 0.01%)。

7.4.13.3 流动性风险

流动性风险是指基金在履行与金融负债有关的义务时遇到资金短缺的风险。本基金的流动性风险来自调整基金投资组合时，由于部分成份股流动性差，导致本基金难以及时完成组合调整，或承受较大市场冲击成本，从而造成基金投资组合收益偏离标的指数收益的风险。

本基金将根据风险管理的原则，以套期保值为目的投资股指期货，以对冲系统性风险和某些特殊情况下的流动性风险等，主要采用流动性好、交易活跃的股指期货合约，通过多头或空头套期保值等策略进行套期保值操作。本基金力争利用股指期货的杠杆作用，降低股票仓位频繁调整的交易成本和跟踪误差，达到降低投资组合的整体风险的目的。

于本年度末，本基金所承担的全部金融负债的合约约定到期日均为一个月以内且不计息。本基金赎回基金份额采用一篮子股票形式，流动性风险相对较低。

7.4.13.3.1 报告期内本基金组合资产的流动性风险分析

本基金的基金管理人在基金运作过程中严格按照《公开募集证券投资基金运作管理办法》及《公开募集开放式证券投资基金流动性风险管理规定》等法规的要求对本基金组合资产的流动性风险进行管理，通过独立的风险管理部门对本基金的组合持仓集中度指标、流通受限的投资品种比例以及组合在短时间内变现能力的综合指标等流动性指标进行持续的监测和分析。

本基金所持部分证券在证券交易所上市，其余亦可在银行间同业市场交易，部分基金资产流通暂时受限制不能自由转让的情况参见附注“期末本基金持有的流通受限证券”。此外，如根据基金合同的规定，本基金可通过卖出回购金融资产方式借入短期资金应对流动性需求，其上限一般不超过基金持有的债券投资的公允价值。本基金主动投资于流动性受限资产的市值合计不得超过基金资产净值的 15%。于本年度末，本基金持有的流动性受限资产的估值占基金资产净值的比例 1.14%。

同时，基金管理人通过合理分散逆回购交易的到期日与交易对手的集中度，按照穿透原则对交易对手的财务状况、偿付能力及杠杆水平等进行必要的尽职调查与严格的准入管理，以及对不同的交易对手实施交易额度管理并进行动态调整等措施严格管理逆回购交易的流动性风险和交易对手风险。此外，基金管理人建立了逆回购交易质押品管理制度，根据质押品的资质确定质押率水平，持续监测质押品的风险状况与价值变动以确保质押品按公允价值计算足额，并在与私募类证券资管产品及中国证监会认定的其他主体为交易对手开展逆回购交易时，可接受质押品的资质要求与基金合同约定的投资范围保持一致。

7.4.13.4 市场风险

市场风险是指基金所持金融工具的公允价值或未来现金流量因所处市场各类价格因素的变动而发生波动的风险，包括利率风险、外汇风险和其他价格风险。

7.4.13.4.1 利率风险

利率风险是指金融工具的公允价值或未来现金流量受市场利率变动而发生波动的风险。利率敏感性金融工具均面临由于市场利率上升而导致公允价值下降的风险,其中浮动利率类金融工具还面临每个付息期间结束根据市场利率重新定价时对于未来现金流影响的风险。

本基金的基金管理人定期对本基金面临的利率敏感性缺口进行监控,并通过调整投资组合的久期等方法对上述利率风险进行管理。

本基金持有及承担的大部分金融资产和金融负债不计息,因此本基金的收入及经营活动的现金流量在很大程度上独立于市场利率变化。本基金持有的利率敏感性资产主要为银行存款、结算备付金和存出保证金等。

7.4.13.4.1.1 利率风险敞口

单位:人民币元

本期末 2022 年 12 月 31 日	1 年以内	1-5 年	5 年以上	不计息	合计
资产					
银行存款	725,406,626.15	-	-	-	725,406,626.15
结算备付金	434,723,150.50	-	-	-	434,723,150.50
存出保证金	9,473,182.19	-	-	192,063,827.20	201,537,009.39
交易性金融资产	-	-	-	59,001,956,189.98	59,001,956,189.98
衍生金融资产	-	-	-	-	-
买入返售金融资产	-	-	-	-	-
债权投资	-	-	-	-	-
其他债权投资	-	-	-	-	-
其他权益工具投资	-	-	-	-	-
应收清算款	-	-	-	34,673,671.11	34,673,671.11
应收股利	-	-	-	1,350,315.00	1,350,315.00
应收申购款	-	-	-	-	-
递延所得税资产	-	-	-	-	-
其他资产	-	-	-	3,146,109.47	3,146,109.47
资产总计	1,169,602,958.84	-	-	59,233,190,112.76	60,402,793,071.60

负债					
短期借款	-	-	-	-	-
交易性金融 负债	-	-	-	-	-
衍生金融负 债	-	-	-	-	-
卖出回购金 融资产款	-	-	-	-	-
应付清算款	-	-	-	-	-
应付赎回款	-	-	-	-	-
应付管理人 报酬	-	-	-	24,654,594.0 7	24,654,594.0 7
应付托管费	-	-	-	4,930,918.81	4,930,918.81
应付销售服 务费	-	-	-	-	-
应付投资顾 问费	-	-	-	-	-
应交税费	-	-	-	297,732.82	297,732.82
应付利润	-	-	-	-	-
递延所得税 负债	-	-	-	-	-
其他负债	-	-	-	28,026,087.7 9	28,026,087.7 9
负债总计	-	-	-	57,909,333.4 9	57,909,333.4 9
利率敏感度 缺口	1,169,602,95 8.84	-	-	59,175,280,7 79.27	60,344,883,7 38.11
上年度末 2021 年 12 月 31 日	1 年以内	1-5 年	5 年以上	不计息	合计
资产					
银行存款	1,177,186,81 6.39	-	-	-	1,177,186,81 6.39
结算备付金	621,825,020. 45	-	-	-	621,825,020. 45
存出保证金	13,601,334.2 4	-	-	279,327,120. 80	292,928,455. 04
交易性金融 资产	-	-	3,418,000.00	52,565,004,1 37.96	52,568,422,1 37.96
衍生金融资 产	-	-	-	-	-
买入返售金 融资产	-	-	-	-	-

债权投资	-	-	-	-	-
其他债权投资	-	-	-	-	-
其他权益工具投资	-	-	-	-	-
应收清算款	-	-	-	10,640,869.36	10,640,869.36
应收股利	-	-	-	157,762.00	157,762.00
应收申购款	-	-	-	-	-
递延所得税资产	-	-	-	-	-
其他资产	-	-	-	14,470,680.33	14,470,680.33
资产总计	1,812,613,171.08	-	3,418,000.00	52,869,600,570.45	54,685,631,741.53
负债					
短期借款	-	-	-	-	-
交易性金融负债	-	-	-	-	-
衍生金融负债	-	-	-	-	-
卖出回购金融资产款	-	-	-	-	-
应付清算款	-	-	-	27,798,708.18	27,798,708.18
应付赎回款	-	-	-	-	-
应付管理人报酬	-	-	-	19,801,400.33	19,801,400.33
应付托管费	-	-	-	3,960,280.03	3,960,280.03
应付销售服务费	-	-	-	-	-
应付投资顾问费	-	-	-	-	-
应交税费	-	-	-	9,256,652.27	9,256,652.27
应付利润	-	-	-	-	-
递延所得税负债	-	-	-	-	-
其他负债	-	-	-	81,093,711.71	81,093,711.71
负债总计	-	-	-	141,910,752.52	141,910,752.52
利率敏感度缺口	1,812,613,171.08	-	3,418,000.00	52,727,689,817.93	54,543,720,989.01

注：表中所示为本基金资产及负债的账面价值，并按照合约规定的利率重新定价日或到期日孰早者予以分类。

7.4.13.4.1.2 利率风险的敏感性分析

假设	除市场利率以外的其他市场变量保持不变		
分析	相关风险变量的变动	对资产负债表日基金资产净值的影响金额（单位：人民币元）	
		本期末（2022 年 12 月 31 日）	上年度末（2021 年 12 月 31 日）
	1.市场利率平行上升 25 个基点	0.00	-48,183.37
	2.市场利率平行下降 25 个基点	0.00	48,997.95

7.4.13.4.2 外汇风险

外汇风险是指金融工具的公允价值或未来现金流量因外汇汇率变动而发生波动的风险。本基金的所有资产及负债以人民币计价，因此无重大外汇风险。

7.4.13.4.3 其他价格风险

其他价格风险是指基金所持金融工具的公允价值或未来现金流量因除市场利率和外汇汇率以外的市场价格因素变动而发生波动的风险。本基金主要投资于证券交易所上市交易的股票，所面临的其他价格风险来源于单个证券发行主体自身经营情况或特殊事项的影响，也可能来源于证券市场整体波动的影响。

本基金采用完全复制法，跟踪中证 500 指数，以完全按照标的指数成份股组成及其权重构建基金股票投资组合为原则，通过指数化分散投资降低其他价格风险。本基金投资组合中，中证 500 指数成份股和备选成份股股票投资比例不低于基金资产净值的 95%。此外，本基金的基金管理人每日对本基金所持有的证券价格实施监控，定期运用多种定量方法对基金进行风险度量，来测试本基金面临的潜在价格风险，及时可靠地对风险进行跟踪和控制。

7.4.13.4.3.1 其他价格风险敞口

单位：人民币元

项目	本期末 2022 年 12 月 31 日		上年度末 2021 年 12 月 31 日	
	公允价值	占基金资产净值比例(%)	公允价值	占基金资产净值比例(%)
交易性金融资产-股票投资	59,001,956,189.98	97.77	52,565,004,137.96	96.37
交易性金融资产-基金投资	-	-	-	-
交易性金融资产-贵金属投资	-	-	-	-
衍生金融资产-权证投资	-	-	-	-

其他	-	-	-	-
合计	59,001,956,189.98	97.77	52,565,004,137.96	96.37

注：其他包含在期货交易所交易的期货投资(附注 7.4.7.3)。在当日无负债结算制度下，期货投资与相关的期货暂收款(结算所得的持仓损益)之间按抵销后的净额为 0。

7.4.13.4.3.2 其他价格风险的敏感性分析

假设	除业绩比较基准以外的其他市场变量保持不变		
分析	相关风险变量的变动	对资产负债表日基金资产净值的影响金额(单位：人民币元)	
		本期末(2022 年 12 月 31 日)	上年度末(2021 年 12 月 31 日)
	1.组合自身基准上升 5%	3,006,593,863.97	2,701,997,971.33
	2.组合自身基准下降 5%	-3,006,593,863.97	-2,701,997,971.33

7.4.14 公允价值

7.4.14.1 金融工具公允价值计量的方法

公允价值计量结果所属的层次，由对公允价值计量整体而言具有重要意义的输入值所属的最低层次决定：

第一层次：相同资产或负债在活跃市场上未经调整的报价。

第二层次：除第一层次输入值外相关资产或负债直接或间接可观察的输入值。

第三层次：相关资产或负债的不可观察输入值。

7.4.14.2 持续的以公允价值计量的金融工具

7.4.14.2.1 各层次金融工具的公允价值

单位：人民币元

公允价值计量结果所属的层次	本期末 2022 年 12 月 31 日	上年度末 2021 年 12 月 31 日
第一层次	58,311,875,737.51	52,103,016,656.34
第二层次	225,363,905.31	87,476,737.93
第三层次	464,716,547.16	377,928,743.69
合计	59,001,956,189.98	52,568,422,137.96

7.4.14.2.2 公允价值所属层次间的重大变动

本基金以导致各层次之间转换的事项发生日为确认各层次之间转换的时点。

对于证券交易所上市的股票和债券，若出现重大事项停牌、交易不活跃(包括涨跌停时的交易不活跃)、或属于非公开发行等情况，本基金不会于停牌日至交易恢复活跃日期间、交易不活跃期间及限售期间将相关股票和债券的公允价值列入第一层次；并根据估值调整中采用的不可观察输入值对于公允价值的影响程度，确定相关股票和债券的公允价值应属第二层次还是第三层次。

7.4.14.2.3 第三层次公允价值余额及变动情况

7.4.14.2.3.1 第三层次公允价值余额及变动情况

单位：人民币元

项目	本期 2022 年 1 月 1 日至 2022 年 12 月 31 日		
	交易性金融资产		合计
	债券投资	股票	
期初余额	-	377,928,743.69	377,928,743.69
当期购买	-	739,581,933.04	739,581,933.04
当期出售/结算	-	-	-
转入第三层次	-	2,438,588.97	2,438,588.97
转出第三层次	-	564,219,025.73	564,219,025.73
当期利得或损失总额	-	-91,013,692.81	-91,013,692.81
其中：计入损益的利得或损失	-	-91,013,692.81	-91,013,692.81
计入其他综合收益的利得或损失	-	-	-
期末余额	-	464,716,547.16	464,716,547.16
期末仍持有的第三层次金融资产计入本期损益的未实现利得或损失的变动——公允价值变动损益	-	-7,753,044.01	-7,753,044.01
项目	上年度可比同期 2021 年 1 月 1 日至 2021 年 12 月 31 日		
	交易性金融资产		合计
	债券投资	股票	
期初余额	-	-	-
当期购买	-	387,077,446.17	387,077,446.17
当期出售/结算	-	-	-
转入第三层次	-	-	-
转出第三层次	-	-	-
当期利得或损失总额	-	-9,148,702.48	-9,148,702.48
其中：计入损益的利得或损失	-	-9,148,702.48	-9,148,702.48
计入其他综合收益的利得或损失	-	-	-
期末余额	-	377,928,743.69	377,928,743.69
期末仍持有的第三层次金融资产计入本期损益的未实现利得或损失的变动——公允价值变动损益	-	-9,148,702.48	-9,148,702.48

于本年度末,本基金持有的第三层次的交易性金融资产均为证券交易所上市交易但尚在限售期内的股票投资。于本年度,本基金从第三层次转出的交易性金融资产均为限售期结束可正常交易的股票投资。计入损益的利得或损失分别计入利润表中的公允价值变动损益、投资收益等项目。

7.4.14.2.3.2 使用重要不可观察输入值的第三层次公允价值计量的情况

单位:人民币元

项目	本期末公允价值	采用的估值技术	不可观察输入值		
			名称	范围/加权平均值	与公允价值之间的关系
限售股票	464,716,547.16	平均价格亚式期权模型	预期波动率	0.2127~1.65	负相关

项目	上年度末公允价值	采用的估值技术	不可观察输入值		
			名称	范围/加权平均值	与公允价值之间的关系
限售股票	377,928,743.69	平均价格亚式期权模型	预期波动率	0.1717~2.7417	负相关

7.4.14.3 非持续的以公允价值计量的金融工具的说明

于本年度末,本基金未持有非持续的以公允价值计量的金融资产(上年度末:同)。

7.4.14.4 不以公允价值计量的金融工具的相关说明

不以公允价值计量的金融资产和负债主要包括应收款项和其他金融负债,其账面价值与公允价值相差很小。

7.4.15 有助于理解和分析会计报表需要说明的其他事项

(1) 基金申购款

于本年度,本基金申购基金份额的对价总额为 79,939,148,315.45 元(上年度:80,384,427,005.99 元),其中包括以股票支付的申购款 41,424,861,507.88 元和以现金支付的申购款 38,514,286,807.57 元(上年度:其中包括以股票支付的申购款 37,882,477,403.57 元和以现金支付的申购款 42,501,949,602.42 元)。

(2) 除基金申购款外,截至资产负债表日本基金无需要说明的其他重要事项。

§ 8 投资组合报告

8.1 期末基金资产组合情况

金额单位:人民币元

序号	项目	金额（元）	占基金总资产的比例（%）
1	权益投资	59,001,956,189.98	97.68
	其中：股票	59,001,956,189.98	97.68
2	基金投资	-	-
3	固定收益投资	-	-
	其中：债券	-	-
	资产支持证券	-	-
4	贵金属投资	-	-
5	金融衍生品投资	-	-
6	买入返售金融资产	-	-
	其中：买断式回购的买入返售金融资产	-	-
7	银行存款和结算备付金合计	1,160,129,776.65	1.92
8	其他资产	240,707,104.97	0.40
9	合计	60,402,793,071.60	100.00

注：1、上表中的股票投资项含可退替代款估值增值，而下表中的合计项中不含可退替代款估值增值；

2、通过转融通证券出借业务出借的证券公允价值为 7,794,903,128.00 元，占基金资产净值的比例为 12.92%。

8.2 期末按行业分类的股票投资组合

8.2.1 期末指数投资按行业分类的境内股票投资组合

代码	行业类别	公允价值（元）	占基金资产净值比例（%）
A	农、林、牧、渔业	573,514,661.08	0.95
B	采矿业	2,611,595,586.48	4.33
C	制造业	35,870,812,384.87	59.44
D	电力、热力、燃气及水生产和供应业	1,965,799,081.57	3.26
E	建筑业	524,837,738.68	0.87
F	批发和零售业	2,473,379,731.87	4.10
G	交通运输、仓储和邮政业	1,332,928,697.67	2.21
H	住宿和餐饮业	158,362,904.80	0.26
I	信息传输、软件和信息技术服务业	4,187,970,043.39	6.94
J	金融业	5,143,252,406.49	8.52
K	房地产业	1,221,906,654.53	2.02
L	租赁和商务服务业	688,959,832.34	1.14
M	科学研究和技术服务业	651,215,011.09	1.08
N	水利、环境和公共设施管理业	330,251,992.95	0.55
O	居民服务、修理和其他服务业	-	-

P	教育	-	-
Q	卫生和社会工作	117,862,816.12	0.20
R	文化、体育和娱乐业	793,435,454.77	1.31
S	综合	355,141,586.04	0.59
	合计	59,001,226,584.74	97.77

8.2.2 期末积极投资按行业分类境内股票投资组合

代码	行业类别	公允价值（元）	占基金资产净值比例(%)
A	农、林、牧、渔业	-	-
B	采矿业	-	-
C	制造业	544,856.74	0.00
D	电力、热力、燃气及水生产和供应业	-	-
E	建筑业	-	-
F	批发和零售业	-	-
G	交通运输、仓储和邮政业	-	-
H	住宿和餐饮业	-	-
I	信息传输、软件和信息技术服务业	94,063.50	0.00
J	金融业	-	-
K	房地产业	-	-
L	租赁和商务服务业	-	-
M	科学研究和技术服务业	23,968.80	0.00
N	水利、环境和公共设施管理业	-	-
O	居民服务、修理和其他服务业	-	-
P	教育	-	-
Q	卫生和社会工作	66,597.20	0.00
R	文化、体育和娱乐业	-	-
S	综合	-	-
	合计	729,486.24	0.00

8.2.3 报告期末按行业分类的港股通投资股票投资组合

本基金本报告期末未持有港股通投资股票。

8.3 期末按公允价值占基金资产净值比例大小排序的所有股票投资明细

8.3.1 报告期末指数投资按公允价值占基金资产净值比例大小排序的所有股票投资明细

金额单位：人民币元

序号	股票代码	股票名称	数量（股）	公允价值(元)	占基金资产净值比例(%)
1	002340	格林美	46,665,100	346,721,693.	0.57

				00	
2	300012	华测检测	15,521,200	346,122,760. 00	0.57
3	600157	ST 永泰	207,263,000	317,112,390. 00	0.53
4	002384	东山精密	12,660,700	313,099,111. 00	0.52
5	688777	中控技术	3,356,742	304,892,875. 86	0.51
6	300724	捷佳伟创	2,573,104	293,385,318. 08	0.49
7	688122	西部超导	3,076,959	291,357,247. 71	0.48
8	300003	乐普医疗	12,233,321	280,999,383. 37	0.47
9	603613	国联股份	3,169,492	280,309,872. 48	0.46
10	603345	安井食品	1,684,800	272,735,424. 00	0.45
11	002385	大北农	30,640,729	272,702,488. 10	0.45
12	600487	亨通光电	17,938,013	270,146,475. 78	0.45
13	002422	科伦药业	10,118,973	269,265,871. 53	0.45
14	603606	东方电缆	3,955,978	268,333,987. 74	0.44
15	002966	苏州银行	34,051,900	264,923,782. 00	0.44
16	688063	派能科技	834,450	263,394,142. 50	0.44
17	600885	宏发股份	7,706,813	257,484,622. 33	0.43
18	600096	云天化	11,989,337	252,255,650. 48	0.42
19	600765	中航重机	8,109,963	252,138,749. 67	0.42
20	600079	人福医药	10,526,700	251,482,863. 00	0.42
21	002497	雅化集团	10,614,857	246,795,425. 25	0.41
22	601555	东吴证券	37,189,929	242,850,236. 37	0.40

23	002625	光启技术	14,091,900	239,844,138. 00	0.40
24	002407	多氟多	7,147,900	238,168,028. 00	0.39
25	600352	浙江龙盛	23,577,515	233,417,398. 50	0.39
26	000009	中国宝安	19,247,150	232,698,043. 50	0.39
27	002603	以岭药业	7,716,286	231,179,928. 56	0.38
28	603688	石英股份	1,753,918	230,324,511. 76	0.38
29	603605	珀莱雅	1,371,754	229,741,359. 92	0.38
30	601058	赛轮轮胎	22,704,129	227,495,372. 58	0.38
31	601233	桐昆股份	15,483,440	223,735,708. 00	0.37
32	600988	赤峰黄金	12,360,236	223,102,259. 80	0.37
33	600298	安琪酵母	4,894,400	221,324,768. 00	0.37
34	300073	当升科技	3,891,949	219,505,923. 60	0.36
35	300146	汤臣倍健	9,520,867	217,266,184. 94	0.36
36	002028	思源电气	5,674,153	216,866,127. 66	0.36
37	600489	中金黄金	26,462,117	216,724,738. 23	0.36
38	000807	云铝股份	19,364,317	215,331,205. 04	0.36
39	002738	中矿资源	3,221,347	214,734,991. 02	0.36
40	601108	财通证券	30,129,038	214,518,750. 56	0.36
41	300144	宋城演艺	14,597,320	213,120,872. 00	0.35
42	688390	固德威	663,718	213,050,298. 62	0.35
43	000630	铜陵有色	68,182,496	212,729,387. 52	0.35
44	600418	江淮汽车	16,067,999	210,972,826. 87	0.35

45	300037	新宙邦	4,839,561	210,375,716. 67	0.35
46	600141	兴发集团	7,247,918	210,189,622. 00	0.35
47	600399	抚顺特钢	14,670,050	209,928,415. 50	0.35
48	600563	法拉电子	1,311,087	209,616,589. 56	0.35
49	603517	绝味食品	3,504,504	209,332,444. 80	0.35
50	300699	光威复材	2,874,266	207,665,718. 50	0.34
51	603939	益丰药房	3,238,290	206,732,433. 60	0.34
52	600536	中国软件	3,544,159	206,730,794. 47	0.34
53	300285	国瓷材料	7,451,731	205,444,223. 67	0.34
54	300390	天华超净	3,649,300	203,922,884. 00	0.34
55	688099	晶晨股份	2,883,537	203,318,193. 87	0.34
56	300568	星源材质	9,549,630	203,025,133. 80	0.34
57	601077	渝农商行	57,413,700	202,670,361. 00	0.34
58	600873	梅花生物	19,782,190	201,382,694. 20	0.33
59	600859	王府井	7,130,669	200,657,025. 66	0.33
60	603456	九洲药业	4,682,401	198,674,274. 43	0.33
61	603816	顾家家居	4,617,190	197,200,184. 90	0.33
62	002138	顺络电子	7,478,204	195,779,380. 72	0.32
63	002192	融捷股份	1,991,285	194,946,801. 50	0.32
64	600160	巨化股份	12,513,078	194,077,839. 78	0.32
65	600153	建发股份	14,054,217	191,840,062. 05	0.32
66	601128	常熟银行	25,371,665	191,556,070. 75	0.32

67	000783	长江证券	35,793,865	190,781,300. 45	0.32
68	002185	华天科技	22,890,669	189,763,646. 01	0.31
69	000629	钒钛股份	39,899,337	188,723,864. 01	0.31
70	600486	扬农化工	1,813,690	188,442,391. 00	0.31
71	603589	口子窖	3,227,759	186,144,861. 53	0.31
72	601699	潞安环能	10,975,297	184,933,754. 45	0.31
73	601607	上海医药	10,368,273	184,866,307. 59	0.31
74	601162	天风证券	64,365,253	184,728,276. 11	0.31
75	688567	孚能科技	6,826,151	184,510,861. 53	0.31
76	603596	伯特利	2,302,899	183,771,340. 20	0.30
77	605358	立昂微	4,302,081	183,268,650. 60	0.30
78	002568	百润股份	4,884,872	182,498,817. 92	0.30
79	600392	盛和资源	12,942,451	181,194,314. 00	0.30
80	600499	科达制造	12,690,400	180,330,584. 00	0.30
81	688385	复旦微电	2,676,273	180,329,618. 13	0.30
82	000932	华菱钢铁	38,331,116	180,156,245. 20	0.30
83	601168	西部矿业	17,654,373	180,074,604. 60	0.30
84	600109	国金证券	20,642,700	179,591,490. 00	0.30
85	600161	天坛生物	7,564,983	179,517,046. 59	0.30
86	002223	鱼跃医疗	5,626,739	179,267,904. 54	0.30
87	000975	银泰黄金	16,205,980	178,914,019. 20	0.30
88	600521	华海药业	8,173,800	178,679,268. 00	0.30

89	000683	远兴能源	22,769,300	178,511,312. 00	0.30
90	000831	中国稀土	5,403,603	177,670,466. 64	0.29
91	600027	华电国际	30,214,900	177,663,612. 00	0.29
92	300357	我武生物	3,191,978	175,877,987. 80	0.29
93	002797	第一创业	31,041,903	174,765,913. 89	0.29
94	603077	和邦生物	57,342,423	174,320,965. 92	0.29
95	002294	信立泰	5,250,225	172,469,891. 25	0.29
96	002078	太阳纸业	14,953,205	172,260,921. 60	0.29
97	600862	中航高科	7,720,213	172,083,547. 77	0.29
98	603737	三棵树	1,495,817	170,268,849. 11	0.28
99	601636	旗滨集团	14,936,033	170,121,415. 87	0.28
100	600143	金发科技	17,454,100	169,130,229. 00	0.28
101	002850	科达利	1,421,900	168,935,939. 00	0.28
102	002268	电科网安	5,524,756	168,670,800. 68	0.28
103	601872	招商轮船	30,122,885	168,386,927. 15	0.28
104	002532	天山铝业	21,638,300	167,047,676. 00	0.28
105	600497	驰宏锌锗	32,987,136	166,914,908. 16	0.28
106	002025	航天电器	2,518,200	166,830,750. 00	0.28
107	002299	圣农发展	7,024,905	166,419,999. 45	0.28
108	000999	华润三九	3,538,679	165,645,563. 99	0.27
109	002624	完美世界	13,255,797	165,613,737. 84	0.27
110	601696	中银证券	15,409,200	162,875,244. 00	0.27

111	300253	卫宁健康	15,830,132	162,733,756. 96	0.27
112	600177	雅戈尔	25,670,766	162,495,948. 78	0.27
113	601990	南京证券	20,455,877	162,215,104. 61	0.27
114	600705	中航产融	49,231,800	161,480,304. 00	0.27
115	600258	首旅酒店	6,385,601	158,362,904. 80	0.26
116	002439	启明星辰	6,054,042	157,889,415. 36	0.26
117	000998	隆平高科	9,794,649	157,400,009. 43	0.26
118	600348	华阳股份	11,023,848	157,089,834. 00	0.26
119	600482	中国动力	10,247,264	156,680,666. 56	0.26
120	600026	中远海能	12,991,705	156,550,045. 25	0.26
121	600549	厦门钨业	8,004,622	156,490,360. 10	0.26
122	000591	太阳能	21,262,100	155,851,193. 00	0.26
123	000519	中兵红箭	7,871,876	154,603,644. 64	0.26
124	002273	水晶光电	13,109,436	154,560,250. 44	0.26
125	000988	华工科技	9,400,895	154,268,686. 95	0.26
126	000728	国元证券	24,358,121	154,186,905. 93	0.26
127	000738	航发控制	5,978,062	153,277,509. 68	0.25
128	002673	西部证券	24,887,200	151,563,048. 00	0.25
129	300136	信维通信	9,089,600	150,069,296. 00	0.25
130	601997	贵阳银行	27,162,020	149,119,489. 80	0.25
131	002092	中泰化学	19,714,914	147,073,258. 44	0.24
132	002507	涪陵榨菜	5,684,287	146,484,075. 99	0.24

133	300604	长川科技	3,266,348	145,613,793. 84	0.24
134	002056	横店东磁	7,735,194	144,957,535. 56	0.24
135	603267	鸿远电子	1,432,559	144,917,668. 44	0.24
136	300832	新产业	2,867,670	143,784,973. 80	0.24
137	002030	达安基因	9,211,348	143,328,574. 88	0.24
138	000703	恒逸石化	20,219,100	142,140,273. 00	0.24
139	600325	华发股份	15,629,606	141,604,230. 36	0.23
140	002739	万达电影	10,090,600	141,268,400. 00	0.23
141	002557	洽洽食品	2,815,504	140,775,200. 00	0.23
142	688301	奕瑞科技	304,945	139,628,216. 60	0.23
143	600704	物产中大	29,024,738	139,608,989. 78	0.23
144	300363	博腾股份	3,411,654	139,366,065. 90	0.23
145	002465	海格通信	17,138,966	139,168,403. 92	0.23
146	002430	杭氧股份	3,526,634	138,808,314. 24	0.23
147	601198	东兴证券	17,916,617	138,316,283. 24	0.23
148	000729	燕京啤酒	13,008,604	138,151,374. 48	0.23
149	601666	平煤股份	12,717,020	137,470,986. 20	0.23
150	002156	通富微电	8,319,677	137,108,276. 96	0.23
151	601016	节能风电	35,984,895	137,102,449. 95	0.23
152	600879	航天电子	20,157,276	137,069,476. 80	0.23
153	603658	安图生物	2,212,300	136,830,755. 00	0.23
154	300088	长信科技	22,738,238	135,747,280. 86	0.22

155	600529	山东药玻	4,749,105	134,874,582. 00	0.22
156	300308	中际旭创	4,980,838	134,632,051. 14	0.22
157	600546	山煤国际	9,283,446	134,517,132. 54	0.22
158	002409	雅克科技	2,667,000	134,336,790. 00	0.22
159	603026	胜华新材	1,452,832	134,096,393. 60	0.22
160	002353	杰瑞股份	4,788,449	133,645,611. 59	0.22
161	002080	中材科技	6,234,031	133,595,284. 33	0.22
162	603233	大参林	3,370,482	133,471,087. 20	0.22
163	600415	小商品城	25,397,010	133,080,332. 40	0.22
164	000400	许继电气	6,655,309	132,906,520. 73	0.22
165	000960	锡业股份	9,365,993	132,060,501. 30	0.22
166	002683	广东宏大	4,875,464	131,442,509. 44	0.22
167	000830	鲁西化工	10,608,498	131,439,290. 22	0.22
168	002444	巨星科技	6,886,564	130,706,984. 72	0.22
169	600655	豫园股份	17,036,200	129,645,482. 00	0.21
170	000878	云南铜业	11,021,386	129,501,285. 50	0.21
171	600170	上海建工	49,594,433	128,945,525. 80	0.21
172	600516	方大炭素	21,044,253	128,790,828. 36	0.21
173	600739	辽宁成大	10,209,334	128,535,515. 06	0.21
174	300418	昆仑万维	8,911,554	128,415,493. 14	0.21
175	000623	吉林敖东	8,504,298	127,479,427. 02	0.21
176	600637	东方明珠	19,110,003	127,081,519. 95	0.21

177	600699	均胜电子	9,008,487	126,569,242. 35	0.21
178	300017	网宿科技	22,607,098	126,147,606. 84	0.21
179	688002	睿创微纳	3,369,178	125,299,729. 82	0.21
180	600166	福田汽车	44,585,636	125,285,637. 16	0.21
181	603160	汇顶科技	2,495,200	125,259,040. 00	0.21
182	601577	长沙银行	18,518,495	125,185,026. 20	0.21
183	600642	申能股份	22,745,983	124,875,446. 67	0.21
184	603127	昭衍新药	2,136,719	124,805,756. 79	0.21
185	000970	中科三环	9,130,669	124,542,325. 16	0.21
186	300373	扬杰科技	2,367,200	124,514,720. 00	0.21
187	002326	永太科技	5,691,907	124,254,329. 81	0.21
188	600038	中直股份	2,677,091	124,243,793. 31	0.21
189	000039	中集集团	17,638,566	124,175,504. 64	0.21
190	002508	老板电器	4,469,000	124,059,440. 00	0.21
191	002372	伟星新材	5,808,231	123,947,649. 54	0.21
192	601456	国联证券	10,941,906	123,096,442. 50	0.20
193	688116	天奈科技	1,590,704	122,706,906. 56	0.20
194	002203	海亮股份	10,839,680	122,488,384. 00	0.20
195	600673	东阳光	14,090,166	122,443,542. 54	0.20
196	000155	川能动力	6,845,177	122,117,957. 68	0.20
197	002531	天顺风能	8,040,563	121,653,718. 19	0.20
198	689009	九号公司	3,986,129	121,537,073. 21	0.20

199	603712	七一二	3,453,630	120,600,759. 60	0.20
200	600380	健康元	10,647,494	120,210,207. 26	0.20
201	300676	华大基因	2,325,300	120,194,757. 00	0.20
202	600056	中国医药	6,973,517	120,153,697. 91	0.20
203	600909	华安证券	26,009,113	119,381,828. 67	0.20
204	600985	淮北矿业	9,293,372	118,955,161. 60	0.20
205	600867	通化东宝	12,895,960	118,384,912. 80	0.20
206	300244	迪安诊断	4,690,124	117,862,816. 12	0.20
207	000750	国海证券	35,303,166	117,559,542. 78	0.19
208	600118	中国卫星	5,448,791	117,421,446. 05	0.19
209	000739	普洛药业	5,446,760	117,323,210. 40	0.19
210	002065	东华软件	20,718,428	117,266,302. 48	0.19
211	300474	景嘉微	2,141,442	116,858,489. 94	0.19
212	300058	蓝色光标	23,034,066	116,322,033. 30	0.19
213	002152	广电运通	11,626,273	115,565,153. 62	0.19
214	688009	中国通号	24,096,033	115,419,998. 07	0.19
215	600008	首创环保	40,745,013	115,308,386. 79	0.19
216	000027	深圳能源	18,118,989	115,236,770. 04	0.19
217	600369	西南证券	30,719,057	115,196,463. 75	0.19
218	300558	贝达药业	2,332,500	114,922,275. 00	0.19
219	600372	中航电子	7,191,187	114,843,256. 39	0.19
220	000636	风华高科	7,714,132	114,400,577. 56	0.19

221	603444	吉比特	364,253	113,952,908. 52	0.19
222	300866	安克创新	1,914,600	113,478,342. 00	0.19
223	002183	怡亚通	17,506,519	112,566,917. 17	0.19
224	000547	航天发展	11,964,445	112,346,138. 55	0.19
225	002131	利欧股份	63,471,902	112,345,266. 54	0.19
226	002926	华西证券	14,915,376	112,312,781. 28	0.19
227	002936	郑州银行	47,668,533	112,021,052. 55	0.19
228	600998	九州通	8,557,402	111,588,522. 08	0.18
229	603893	瑞芯微	1,617,862	111,325,084. 22	0.18
230	002408	齐翔腾达	15,727,771	110,723,507. 84	0.18
231	002506	协鑫集成	37,921,478	110,351,500. 98	0.18
232	002368	太极股份	3,905,162	109,852,207. 06	0.18
233	600271	航天信息	10,518,602	109,498,646. 82	0.18
234	002831	裕同科技	3,298,476	109,080,601. 32	0.18
235	002500	山西证券	20,572,047	109,031,849. 10	0.18
236	002212	天融信	10,880,973	108,700,920. 27	0.18
237	600378	昊华科技	2,516,197	107,970,013. 27	0.18
238	601880	辽港股份	66,609,673	107,907,670. 26	0.18
239	601958	金钼股份	9,339,179	107,867,517. 45	0.18
240	000513	丽珠集团	3,311,166	107,546,671. 68	0.18
241	002958	青农商行	37,189,200	107,476,788. 00	0.18
242	603858	步长制药	5,112,276	107,408,918. 76	0.18

243	600848	上海临港	9,007,681	107,371,557. 52	0.18
244	600820	隧道股份	20,366,030	107,328,978. 10	0.18
245	002250	联化科技	6,923,485	107,314,017. 50	0.18
246	600435	北方导航	9,234,375	107,118,750. 00	0.18
247	300682	朗新科技	5,027,200	106,945,856. 00	0.18
248	002195	二三四五	53,017,326	106,564,825. 26	0.18
249	600390	五矿资本	20,970,000	106,527,600. 00	0.18
250	000887	中鼎股份	7,343,829	106,265,205. 63	0.18
251	300026	红日药业	18,645,233	105,904,923. 44	0.18
252	002572	索菲亚	5,822,858	105,743,101. 28	0.18
253	600021	上海电力	10,548,285	105,588,332. 85	0.17
254	600863	内蒙华电	30,234,501	105,518,408. 49	0.17
255	300296	利亚德	18,630,568	105,449,014. 88	0.17
256	603156	养元饮品	4,728,872	105,311,979. 44	0.17
257	600580	卧龙电驱	8,422,416	104,943,303. 36	0.17
258	300070	碧水源	22,104,307	104,553,372. 11	0.17
259	300024	机器人	11,613,906	104,292,875. 88	0.17
260	300001	特锐德	6,840,421	104,042,803. 41	0.17
261	600316	洪都航空	4,106,206	103,435,329. 14	0.17
262	688779	长远锂科	7,079,340	103,287,570. 60	0.17
263	002155	湖南黄金	7,944,900	102,886,455. 00	0.17
264	002244	滨江集团	11,649,895	102,868,572. 85	0.17

265	603883	老百姓	2,540,583	102,817,394. 01	0.17
266	600060	海信视像	7,560,670	102,371,471. 80	0.17
267	600208	新湖中宝	39,886,900	101,312,726. 00	0.17
268	300850	新强联	1,897,900	101,120,112. 00	0.17
269	300009	安科生物	10,759,818	100,711,896. 48	0.17
270	002511	中顺洁柔	7,323,289	100,621,990. 86	0.17
271	300383	光环新网	12,294,155	100,320,304. 80	0.17
272	601005	重庆钢铁	63,445,566	100,243,994. 28	0.17
273	000060	中金岭南	24,342,017	99,802,269.7 0	0.17
274	000050	深天马 A	11,521,385	99,775,194.1 0	0.17
275	000997	新大陆	7,636,883	99,355,847.8 3	0.16
276	601992	金隅集团	38,987,989	99,029,492.0 6	0.16
277	688538	和辉光电	36,912,553	98,925,642.0 4	0.16
278	603885	吉祥航空	6,113,301	97,974,772.1 8	0.16
279	600528	中铁工业	12,789,207	97,581,649.4 1	0.16
280	601231	环旭电子	5,959,900	96,729,177.0 0	0.16
281	600066	宇通客车	12,761,182	95,836,476.8 2	0.16
282	600315	上海家化	3,002,209	95,620,356.6 5	0.16
283	600801	华新水泥	6,450,476	95,596,054.3 2	0.16
284	600755	厦门国贸	13,382,715	95,552,585.1 0	0.16
285	002373	千方科技	10,648,116	94,981,194.7 2	0.16
286	000825	太钢不锈	21,972,948	94,923,135.3 6	0.16

287	601717	郑煤机	8,429,243	94,070,351.88	0.16
288	688256	寒武纪	1,720,084	93,847,783.04	0.16
289	300251	光线传媒	10,785,608	93,403,365.28	0.15
290	600201	生物股份	10,342,111	93,182,420.11	0.15
291	688521	芯原股份	2,112,473	93,096,685.11	0.15
292	603927	中科软	3,139,516	92,961,068.76	0.15
293	600827	百联股份	7,666,910	92,922,949.20	0.15
294	600511	国药股份	3,329,030	92,879,937.00	0.15
295	600171	上海贝岭	5,326,653	92,843,561.79	0.15
296	600839	四川长虹	35,051,306	92,535,447.84	0.15
297	600970	中材国际	10,850,404	92,445,442.08	0.15
298	002939	长城证券	11,146,870	92,296,083.60	0.15
299	603218	日月股份	4,545,139	92,266,321.70	0.15
300	600598	北大荒	6,697,384	92,156,003.84	0.15
301	300168	万达信息	10,901,931	91,903,278.33	0.15
302	300677	英科医疗	4,364,343	91,782,133.29	0.15
303	000021	深科技	8,552,770	91,429,111.30	0.15
304	600906	财达证券	12,071,000	91,377,470.00	0.15
305	603568	伟明环保	4,905,383	90,896,746.99	0.15
306	600282	南钢股份	28,437,079	89,576,798.85	0.15
307	002127	南极电商	18,600,600	89,468,886.00	0.15
308	300182	捷成股份	19,992,548	89,366,689.56	0.15

309	601866	中远海发	36,847,147	89,170,095.7 4	0.15
310	601179	中国西电	19,265,976	88,816,149.3 6	0.15
311	600535	天士力	8,253,132	88,803,700.3 2	0.15
312	002128	电投能源	7,166,028	88,428,785.5 2	0.15
313	688208	道通科技	2,801,504	88,387,451.2 0	0.15
314	000930	中粮科技	10,568,923	88,356,196.2 8	0.15
315	601665	齐鲁银行	21,149,800	88,194,666.0 0	0.15
316	600498	烽火通信	6,704,506	88,097,208.8 4	0.15
317	002153	石基信息	5,874,796	88,063,192.0 4	0.15
318	603000	人民网	5,216,972	88,010,317.6 4	0.15
319	601778	晶科科技	16,029,212	87,941,666.0 0	0.15
320	000012	南玻 A	13,045,629	87,536,170.5 9	0.15
321	600398	海澜之家	16,481,076	87,349,702.8 0	0.14
322	300861	美畅股份	1,776,221	87,319,024.3 6	0.14
323	300776	帝尔激光	689,776	86,911,776.0 0	0.14
324	600566	济川药业	3,189,447	86,816,747.3 4	0.14
325	002985	北摩高科	1,921,891	86,677,284.1 0	0.14
326	600500	中化国际	13,096,078	86,565,075.5 8	0.14
327	000709	河钢股份	38,254,600	86,455,396.0 0	0.14
328	600959	江苏有线	28,953,469	85,991,802.9 3	0.14
329	000401	冀东水泥	10,391,282	85,520,250.8 6	0.14
330	600895	张江高科	7,495,246	84,996,089.6 4	0.14

331	002701	奥瑞金	16,792,707	84,803,170.3 5	0.14
332	002124	天邦食品	13,868,566	84,736,938.2 6	0.14
333	002019	亿帆医药	6,898,676	84,508,781.0 0	0.14
334	002396	星网锐捷	4,404,456	84,389,376.9 6	0.14
335	000987	越秀资本	14,075,317	84,311,148.8 3	0.14
336	000778	新兴铸管	22,959,001	83,800,353.6 5	0.14
337	300115	长盈精密	8,065,529	83,316,914.5 7	0.14
338	600582	天地科技	16,010,597	83,255,104.4 0	0.14
339	000581	威孚高科	4,692,130	83,191,464.9 0	0.14
340	300618	寒锐钴业	2,066,479	82,762,483.9 5	0.14
341	002595	豪迈科技	3,571,821	82,687,656.1 5	0.14
342	600297	广汇汽车	39,269,800	82,466,580.0 0	0.14
343	603707	健友股份	4,555,739	82,185,531.5 6	0.14
344	000598	兴蓉环境	16,714,340	81,733,122.6 0	0.14
345	300482	万孚生物	2,552,644	81,352,764.2 8	0.13
346	603225	新凤鸣	7,435,553	80,898,816.6 4	0.13
347	600329	达仁堂	2,769,556	80,594,079.6 0	0.13
348	002505	鹏都农牧	30,888,457	79,692,219.0 6	0.13
349	600663	陆家嘴	8,177,952	79,653,252.4 8	0.13
350	002266	浙富控股	20,303,819	79,387,932.2 9	0.13
351	002670	国盛金控	10,684,452	79,171,789.3 2	0.13
352	002249	大洋电机	15,395,358	78,824,232.9 6	0.13

353	600718	东软集团	7,888,634	78,491,908.3 0	0.13
354	002002	鸿达兴业	24,185,778	78,361,920.7 2	0.13
355	000089	深圳机场	9,949,500	78,203,070.0 0	0.13
356	688185	康希诺	535,468	78,189,037.3 6	0.13
357	600259	广晟有色	1,944,183	78,156,156.6 0	0.13
358	600022	山东钢铁	52,746,515	78,064,842.2 0	0.13
359	601106	中国一重	26,607,300	77,959,389.0 0	0.13
360	600567	山鹰国际	31,431,046	77,948,994.0 8	0.13
361	600409	三友化工	11,747,261	77,649,395.2 1	0.13
362	600871	石化油服	39,070,800	77,360,184.0 0	0.13
363	603866	桃李面包	4,979,516	76,684,546.4 0	0.13
364	002468	申通快递	7,407,346	76,517,884.1 8	0.13
365	600517	国网英大	15,808,567	76,513,464.2 8	0.13
366	000883	湖北能源	18,189,889	76,397,533.8 0	0.13
367	002690	美亚光电	3,180,475	76,013,352.5 0	0.13
368	600782	新钢股份	18,570,513	75,953,398.1 7	0.13
369	000785	居然之家	18,565,300	75,932,077.0 0	0.13
370	300888	稳健医疗	1,057,400	75,604,100.0 0	0.13
371	002429	兆驰股份	21,649,220	75,555,777.8 0	0.13
372	601000	唐山港	27,481,946	75,300,532.0 4	0.12
373	600216	浙江医药	6,406,548	74,892,546.1 2	0.12
374	601333	广深铁路	32,669,005	74,158,641.3 5	0.12

375	300212	易华录	3,630,491	74,098,321.3 1	0.12
376	600064	南京高科	11,206,108	74,072,373.8 8	0.12
377	600667	太极实业	14,251,265	73,536,527.4 0	0.12
378	688188	柏楚电子	337,562	73,277,958.9 6	0.12
379	300376	易事特	10,685,500	72,981,965.0 0	0.12
380	601118	海南橡胶	16,621,395	72,801,710.1 0	0.12
381	002191	劲嘉股份	9,975,459	72,122,568.5 7	0.12
382	600062	华润双鹤	3,999,660	71,553,917.4 0	0.12
383	601718	际华集团	24,495,385	71,281,570.3 5	0.12
384	600376	首开股份	12,486,693	71,049,283.1 7	0.12
385	000656	金科股份	37,180,100	71,013,991.0 0	0.12
386	600737	中粮糖业	10,221,574	70,937,723.5 6	0.12
387	300463	迈克生物	4,093,776	70,822,324.8 0	0.12
388	600507	方大特钢	11,692,866	70,582,200.3 6	0.12
389	600597	光明乳业	6,519,397	70,148,711.7 2	0.12
390	601098	中南传媒	6,973,004	69,590,579.9 2	0.12
391	000537	广宇发展	5,258,905	69,575,313.1 5	0.12
392	002221	东华能源	9,005,632	68,712,972.1 6	0.11
393	600728	佳都科技	12,991,717	68,596,265.7 6	0.11
394	688690	纳微科技	1,381,813	68,161,959.0 1	0.11
395	600155	华创阳安	10,435,873	67,833,174.5 0	0.11
396	600131	国网信通	4,522,773	67,660,684.0 8	0.11

397	601991	大唐发电	24,073,800	67,165,902.0 0	0.11
398	300072	海新能科	15,390,445	67,102,340.2 0	0.11
399	002048	宁波华翔	4,825,350	67,072,365.0 0	0.11
400	601156	东航物流	4,456,900	66,872,294.0 0	0.11
401	000156	华数传媒	8,863,718	66,389,247.8 2	0.11
402	002745	木林森	8,168,364	66,245,432.0 4	0.11
403	600967	内蒙一机	8,011,334	66,173,618.8 4	0.11
404	688289	圣湘生物	2,990,841	65,648,959.9 5	0.11
405	600808	马钢股份	23,253,596	65,342,604.7 6	0.11
406	002416	爱施德	6,873,817	65,163,785.1 6	0.11
407	601568	北元集团	11,490,280	65,149,887.6 0	0.11
408	002081	金螳螂	13,334,626	64,672,936.1 0	0.11
409	000937	冀中能源	10,163,384	64,639,122.2 4	0.11
410	000540	中天金融	42,235,614	63,775,777.1 4	0.11
411	600901	江苏金租	11,619,693	63,675,917.6 4	0.11
412	300630	普利制药	2,576,517	63,536,909.2 2	0.11
413	002281	光迅科技	4,019,178	63,181,478.1 6	0.10
414	688029	南微医学	789,755	63,119,578.1 5	0.10
415	001914	招商积余	4,056,057	62,382,156.6 6	0.10
416	000559	万向钱潮	12,719,210	61,942,552.7 0	0.10
417	600373	中文传媒	6,422,879	61,466,952.0 3	0.10
418	000898	鞍钢股份	22,979,948	61,356,461.1 6	0.10

419	601187	厦门银行	10,695,200	61,283,496.0 0	0.10
420	002010	传化智联	11,430,329	61,037,956.8 6	0.10
421	603056	德邦股份	2,900,839	60,424,476.3 7	0.10
422	002423	中粮资本	8,432,074	60,373,649.8 4	0.10
423	600095	湘财股份	7,959,600	60,174,576.0 0	0.10
424	003035	南网能源	10,598,190	60,091,737.3 0	0.10
425	603379	三美股份	2,089,858	59,477,358.6 8	0.10
426	603317	天味食品	2,161,624	59,401,427.5 2	0.10
427	600556	天下秀	8,810,487	59,382,682.3 8	0.10
428	601928	凤凰传媒	7,427,948	58,829,348.1 6	0.10
429	002867	周大生	4,172,500	58,540,175.0 0	0.10
430	601608	中信重工	16,768,632	58,522,525.6 8	0.10
431	601598	中国外运	15,200,214	58,368,821.7 6	0.10
432	000563	陕国投 A	19,187,486	58,138,082.5 8	0.10
433	600707	彩虹股份	14,009,907	58,001,014.9 8	0.10
434	601611	中国核建	7,619,517	57,908,329.2 0	0.10
435	000402	金融街	10,967,033	57,576,923.2 5	0.10
436	002948	青岛银行	17,115,361	57,507,612.9 6	0.10
437	600968	海油发展	19,792,960	57,003,724.8 0	0.09
438	002110	三钢闽光	12,104,641	56,891,812.7 0	0.09
439	600167	联美控股	8,988,860	56,809,595.2 0	0.09
440	000959	首钢股份	15,027,352	56,653,117.0 4	0.09

441	002434	万里扬	6,989,045	56,261,812.25	0.09
442	600126	杭钢股份	13,504,530	55,773,708.90	0.09
443	603228	景旺电子	2,750,687	55,673,904.88	0.09
444	603650	彤程新材	1,850,182	55,571,411.06	0.09
445	000967	盈峰环境	12,205,714	55,413,941.56	0.09
446	600195	中牧股份	4,764,515	55,363,664.30	0.09
447	001203	大中矿业	4,278,909	55,326,293.37	0.09
448	000415	渤海租赁	24,219,147	53,524,314.87	0.09
449	300257	开山股份	3,556,180	53,342,700.00	0.09
450	300869	康泰医学	1,607,100	52,343,247.00	0.09
451	301029	怡合达	780,300	51,296,922.00	0.09
452	000990	诚志股份	5,713,833	50,281,730.40	0.08
453	600307	酒钢宏兴	30,234,691	49,887,240.15	0.08
454	002705	新宝股份	2,946,070	49,052,065.50	0.08
455	600339	中油工程	16,415,334	48,917,695.32	0.08
456	002242	九阳股份	2,962,982	48,829,943.36	0.08
457	600928	西安银行	13,413,100	47,214,112.00	0.08
458	601828	美凯龙	10,027,146	47,027,314.74	0.08
459	002925	盈趣科技	2,837,167	46,869,998.84	0.08
460	000031	大悦城	12,462,492	46,858,969.92	0.08
461	600764	中国海防	2,037,224	46,774,663.04	0.08
462	002146	荣盛发展	21,197,900	45,999,443.00	0.08

463	600623	华谊集团	7,243,659	45,779,924.8 8	0.08
464	002653	海思科	2,052,893	45,676,869.2 5	0.08
465	603638	艾迪精密	2,981,971	44,491,007.3 2	0.07
466	002399	海普瑞	3,359,299	43,166,992.1 5	0.07
467	600006	东风汽车	7,650,162	42,687,903.9 6	0.07
468	000869	张裕 A	1,405,030	42,488,107.2 0	0.07
469	000961	中南建设	19,084,929	41,795,994.5 1	0.07
470	600377	宁沪高速	5,080,183	41,759,104.2 6	0.07
471	600787	中储股份	8,159,392	40,552,178.2 4	0.07
472	600648	外高桥	3,389,669	40,506,544.5 5	0.07
473	601969	海南矿业	5,457,500	40,440,075.0 0	0.07
474	002563	森马服饰	7,704,175	40,369,877.0 0	0.07
475	688819	天能股份	1,084,016	39,826,747.8 4	0.07
476	601298	青岛港	6,955,829	39,022,200.6 9	0.06
477	000553	安道麦 A	4,148,584	37,544,685.2 0	0.06
478	688006	杭可科技	845,262	36,997,117.7 4	0.06
479	603719	良品铺子	986,100	36,357,507.0 0	0.06
480	600350	山东高速	6,342,928	36,091,260.3 2	0.06
481	600299	安迪苏	4,283,900	35,385,014.0 0	0.06
482	601139	深圳燃气	5,361,347	35,063,209.3 8	0.06
483	001872	招商港口	2,419,633	34,745,929.8 8	0.06
484	000062	深圳华强	2,841,196	34,691,003.1 6	0.06

485	002945	华林证券	2,582,530	34,037,745.4 0	0.06
486	601228	广州港	9,816,760	30,922,794.0 0	0.05
487	688088	虹软科技	1,354,882	30,498,393.8 2	0.05
488	601869	长飞光纤	894,500	29,187,535.0 0	0.05
489	601158	重庆水务	5,253,300	26,949,429.0 0	0.04
490	600927	永安期货	1,602,000	25,824,240.0 0	0.04
491	600032	浙江新能	1,924,200	22,109,058.0 0	0.04
492	001227	兰州银行	5,674,600	21,393,242.0 0	0.04
493	603355	莱克电气	738,963	20,720,522.5 2	0.03
494	603868	飞科电器	302,897	20,394,055.0 1	0.03
495	300741	华宝股份	826,224	19,441,050.7 2	0.03
496	600956	新天绿能	1,962,676	18,920,196.6 4	0.03
497	603786	科博达	271,948	17,902,336.8 4	0.03
498	688772	珠海冠宇	886,549	16,525,273.3 6	0.03
499	600917	重庆燃气	2,052,063	16,334,421.4 8	0.03
500	002901	大博医疗	298,219	10,148,392.5 7	0.02

8.3.2 期末积极投资按公允价值占基金资产净值比例大小排序的所有股票投资明细

序号	股票代码	股票名称	数量(股)	公允价值(元)	占基金资产 净值比例 (%)
1	688432	有研硅	20,044	225,294.56	0.00
2	001301	尚太科技	1,164	68,722.56	0.00
3	301267	华夏眼科	1,006	66,597.20	0.00
4	301095	广立微	740	64,002.60	0.00
5	301327	华宝新能	242	42,826.74	0.00

6	301367	怡和嘉业	223	39,198.94	0.00
7	301165	锐捷网络	1,077	34,043.97	0.00
8	301356	天振股份	614	26,604.62	0.00
9	301195	北路智控	330	24,103.20	0.00
10	301391	卡莱特	247	19,999.59	0.00
11	301377	鼎泰高科	770	13,575.10	0.00
12	301297	富乐德	1,015	13,184.85	0.00
13	301280	珠城科技	279	12,499.20	0.00
14	301366	一博科技	268	12,084.12	0.00
15	301283	聚胶股份	235	12,081.35	0.00
16	301277	新天地	439	11,317.42	0.00
17	301306	西测测试	255	10,783.95	0.00
18	301318	维海德	206	8,598.44	0.00
19	301388	欣灵电气	292	6,307.20	0.00
20	301319	唯特偶	115	6,126.05	0.00
21	301270	汉仪股份	210	5,957.70	0.00
22	301309	万得凯	228	5,576.88	0.00

8.4 报告期内股票投资组合的重大变动

8.4.1 累计买入金额超出期初基金资产净值 2%或前 20 名的股票明细

金额单位：人民币元

序号	股票代码	股票名称	本期累计买入金额	占期初基金资产净值比例 (%)
1	002340	格林美	609,966,046.78	1.12
2	300012	华测检测	512,180,736.77	0.94
3	002497	雅化集团	478,346,699.40	0.88
4	300390	天华超净	448,399,696.44	0.82
5	002180	纳思达	436,990,179.78	0.80
6	000009	中国宝安	425,902,165.12	0.78
7	002384	东山精密	417,730,136.84	0.77
8	002407	多氟多	409,429,901.37	0.75
9	002756	永兴材料	379,307,221.91	0.70
10	300724	捷佳伟创	377,933,689.81	0.69
11	002385	大北农	372,539,198.84	0.68
12	002240	盛新锂能	366,461,360.46	0.67
13	300073	当升科技	360,611,286.15	0.66
14	002624	完美世界	331,238,093.21	0.61
15	300285	国瓷材料	321,154,169.57	0.59
16	002625	光启技术	320,268,667.52	0.59
17	002028	思源电气	313,043,366.57	0.57
18	000630	铜陵有色	311,678,686.35	0.57
19	300769	德方纳米	308,755,948.75	0.57

20	000783	长江证券	297,349,199.79	0.55
----	--------	------	----------------	------

注：买入包括二级市场上主动的买入、新股、配股、债转股、换股及行权等获得的股票，买入金额按成交金额（成交单价乘以成交数量）填列，不考虑相关交易费用。

8.4.2 累计卖出金额超出期初基金资产净值 2%或前 20 名的股票明细

金额单位：人民币元

序号	股票代码	股票名称	本期累计卖出金额	占期初基金资产净值比例 (%)
1	002180	纳思达	694,019,364.11	1.27
2	000733	振华科技	555,334,216.84	1.02
3	002340	格林美	533,853,347.70	0.98
4	000983	山西焦煤	486,282,146.21	0.89
5	600256	广汇能源	432,839,579.80	0.79
6	000009	中国宝安	427,156,628.14	0.78
7	000723	美锦能源	423,260,020.82	0.78
8	600522	中天科技	407,008,904.96	0.75
9	601615	明阳智能	390,390,300.34	0.72
10	002384	东山精密	333,536,590.01	0.61
11	002756	永兴材料	331,593,349.98	0.61
12	002240	盛新锂能	321,609,161.42	0.59
13	002385	大北农	315,108,037.16	0.58
14	002013	中航机电	297,591,426.34	0.55
15	600732	爱旭股份	295,186,282.78	0.54
16	300285	国瓷材料	288,411,160.94	0.53
17	000630	铜陵有色	283,880,146.51	0.52
18	002028	思源电气	271,271,834.54	0.50
19	300223	北京君正	266,750,802.80	0.49
20	600233	圆通速递	260,718,003.64	0.48

注：卖出包括二级市场上主动的卖出、换股、要约收购、发行人回购及行权等减少的股票，卖出金额按成交金额（成交单价乘以成交数量）填列，不考虑相关交易费用。

8.4.3 买入股票的成本总额及卖出股票的收入总额

单位：人民币元

买入股票成本（成交）总额	56,442,418,039.62
卖出股票收入（成交）总额	47,728,516,993.42

注：买入股票成本、卖出股票收入均按买卖成交金额（成交单价乘以成交数量）填列，不考虑相关交易费用。

8.5 期末按债券品种分类的债券投资组合

本基金本报告期末未持有债券。

8.6 期末按公允价值占基金资产净值比例大小排序的前五名债券投资明细

本基金本报告期末未持有债券。

8.7 期末按公允价值占基金资产净值比例大小排序的所有资产支持证券投资明细

本基金本报告期末未持有资产支持证券。

8.8 报告期末按公允价值占基金资产净值比例大小排序的前五名贵金属投资明细

本基金本报告期末未持有贵金属。

8.9 期末按公允价值占基金资产净值比例大小排序的前五名权证投资明细

本基金本报告期末未持有权证。

8.10 本基金投资股指期货的投资政策

本基金可投资股指期货和其他经中国证监会允许的衍生金融产品。本基金投资股指期货将根据风险管理的原则，以套期保值为目的，对冲系统性风险和某些特殊情况下的流动性风险等，主要采用流动性好、交易活跃的股指期货合约，通过多头或空头套期保值等策略进行套期保值操作。本基金力争利用股指期货的杠杆作用，降低股票仓位频繁调整的交易成本和跟踪误差，达到有效跟踪标的指数的目的。

8.11 报告期末本基金投资的国债期货交易情况说明

8.11.1 本期国债期货投资政策

无。

8.11.2 本期国债期货投资评价

无。

8.12 投资组合报告附注

8.12.1 声明本基金投资的前十名证券的发行主体本期是否出现被监管部门立案调查，或在报告编制日前一年内受到公开谴责、处罚的情形。如是，还应对相关证券的投资决策程序做出说明

本基金投资的前十名证券的发行主体本期没有出现被监管部门立案调查，或在报告编制日前一年内受到公开谴责、处罚的情形。

8.12.2 声明基金投资的前十名股票是否超出基金合同规定的备选股票库。如是，还应对相关股票的投资决策程序做出说明

本基金投资的前十名股票没有超出基金合同规定的备选股票库，本基金管理人从制度和流程上要求股票必须先入库再买入。

8.12.3 期末其他各项资产构成

单位：人民币元

序号	名称	金额（元）
1	存出保证金	201,537,009.39
2	应收清算款	34,673,671.11
3	应收股利	1,350,315.00
4	应收利息	-
5	应收申购款	-
6	其他应收款	3,146,109.47
7	待摊费用	-
8	其他	-
9	合计	240,707,104.97

8.12.4 期末持有的处于转股期的可转换债券明细

本基金本报告期末未持有债券。

8.12.5 期末前十名股票中存在流通受限情况的说明

8.12.5.1 期末指数投资前十名股票中存在流通受限情况说明

序号	股票代码	股票名称	流通受限部分的公允价值（元）	占基金资产净值比例（%）	流通受限情况说明
1	603613	国联股份	81,426,708.00	0.13	转融通融出
2	300003	乐普医疗	80,592,542.00	0.13	转融通融出
3	603345	安井食品	55,039,200.00	0.09	转融通融出
4	300724	捷佳伟创	47,192,878.00	0.08	转融通融出
5	002340	格林美	38,937,658.00	0.06	转融通融出
6	300012	华测检测	38,235,580.00	0.06	转融通融出
7	600157	ST 永泰	34,684,947.00	0.06	转融通融出
8	002384	东山精密	34,552,756.00	0.06	转融通融出

9	688777	中控技术	32,280,982.0 0	0.05	新股锁定期
10	688122	西部超导	31,361,328.0 0	0.05	新股锁定期

8.12.5.2 期末积极投资前五名股票中存在流通受限情况的说明

序号	股票代码	股票名称	流通受限部分的公允价值（元）	占基金资产净值比例（%）	流通受限情况说明
1	688432	有研硅	225,294.56	0.00	新股锁定期
2	301267	华夏眼科	66,597.20	0.00	新股锁定期
3	301095	广立微	64,002.60	0.00	新股锁定期
4	301327	华宝新能	42,826.74	0.00	新股锁定期

§ 9 基金份额持有人信息

9.1 期末基金份额持有人户数及持有人结构

份额单位：份

持有人户数（户）	户均持有的基金份额	持有人结构					
		机构投资者		个人投资者		南方中证 500 交易型开放式指数证券投资基金联接基金(LOF)	
		持有份额	占总份额比例	持有份额	占总份额比例	持有份额	占总份额比例
250,705	40,890.16	7,271,776,270.00	70.94%	1,559,572,431.00	15.21%	1,420,019,916.00	13.85%

9.2 期末上市基金前十名持有人

序号	持有人名称	持有份额（份）	占上市总份额比例
1	中央汇金投资有限责任公司	1,979,722,756.00	19.31%
2	中信证券股份有限公司	937,696,196.00	9.15%
3	兴业证券股份有限公司	508,520,919.00	4.96%
4	中国银河证券股份有限公司	295,800,224.00	2.89%
5	中国国际金融股份有限公司	271,284,574.00	2.65%
6	国泰君安证券股份有限公司	202,966,535.00	1.98%
7	中信证券股份有限公司融券专用证券账户	182,982,234.00	1.78%
8	中信建投证券股份有限公司	156,318,132.00	1.52%
9	安信证券股份有限公司	154,674,678.00	1.51%
10	易方达基金-中央汇金资产管理有限责任公司-易方达基金-汇金资管单一资产管理计划	154,000,004.00	1.50%

11	中国农业银行-南方中证 500 交易型开放式指数证券投资基金联接基金(LOF)	1,420,019,916.00	13.85%
----	---	------------------	--------

注：持有人名称与注册登记机构持有人名册保持一致。其中：“中国农业银行股份有限公司-南方中证 500 指数证券投资基金(LOF)”对应的基金全称为“中国农业银行股份有限公司-南方中证 500 交易型开放式指数证券投资基金联接基金(LOF)”。

9.3 期末基金管理人的从业人员持有本基金的情况

本公司的所有从业人员(包含高级管理人员、基金投资和研究部门负责人和本基金基金经理)均未持有本基金份额。

9.4 期末基金管理人的从业人员持有本开放式基金份额总量区间情况

本公司的高级管理人员、基金投资和研究部门负责人和本基金基金经理均未持有本基金份额。

9.5 期末兼任私募资产管理计划投资经理的基金经理本人及其直系亲属持有本人管理的 product 情况

基金经理姓名	产品类型	持有本人管理的 product 份额总量的数量区间(万份)
罗文杰	公募基金	50~100
	私募资产管理计划	0
	合计	50~100

§ 10 开放式基金份额变动

单位：份

基金合同生效日(2013 年 2 月 6 日)基金份额总额	1,147,553,216.00
本报告期期初基金份额总额	6,597,867,244.00
本报告期基金总申购份额	12,145,750,000.00
减：报告期基金总赎回份额	9,244,550,000.00
本报告期期间基金拆分变动份额(份额减少以“-”填列)	752,301,373.00
本报告期期末基金份额总额	10,251,368,617.00

§ 11 重大事件揭示

11.1 基金份额持有人大会决议

本报告期未召开基金份额持有人大会。

11.2 基金管理人、基金托管人的专门基金托管部门的重大人事变动

2022 年 5 月 27 日，周易先生任南方基金管理股份有限公司董事长（法定代表人）。

2022 年 3 月，中国农业银行总行决定王霄勇任托管业务部总裁。

2022 年 3 月，中国农业银行总行决定王洪滨任托管业务部高级专家。

11.3 涉及基金管理人、基金财产、基金托管业务的诉讼

本报告期内，无涉及基金管理人主营业务的诉讼。

本报告期内，无涉及基金财产、基金托管业务的诉讼。

11.4 基金投资策略的改变

本报告期基金投资策略无改变。

11.5 为基金进行审计的会计师事务所情况

本报告期本基金的审计事务所无变化，目前普华永道中天会计师事务所（特殊普通合伙）已为本基金提供审计服务 10 年，本报告期应支付给普华永道中天会计师事务所（特殊普通合伙）的报酬为人民币 150,000.00 元。

11.6 管理人、托管人及其高级管理人员受稽查或处罚等情况

11.6.1 管理人及其高级管理人员受稽查或处罚等情况

措施 1	内容
受到稽查或处罚等措施的主体	管理人
受到稽查或处罚等措施的时间	2022 年 1 月 29 日
采取稽查或处罚等措施的机构	中国证监会深圳监管局
受到的具体措施类型	责令改正行政监管措施
受到稽查或处罚等措施的原因	个别基金内部控制不完善
管理人采取整改措施的情况（如提出整改意见）	基金管理人已及时按要求改正并报告
其他	/

11.6.2 托管人及其高级管理人员受稽查或处罚等情况

本基金托管人及其高级管理人员在开展基金托管业务过程中无受稽查或处罚等情况。

11.7 基金租用证券公司交易单元的有关情况

11.7.1 基金租用证券公司交易单元进行股票投资及佣金支付情况

金额单位：人民币元

券商名称	交易单元数量	股票交易		应支付该券商的佣金		备注
		成交金额	占当期股票成交总额的比例	佣金	占当期佣金总量的比例	
华泰证券	5	68,872,810,238.76	66.20%	6,888,372.54	66.21%	-
平安证券	2	24,428,860,474.93	23.48%	2,442,965.84	23.48%	-
东北证券	2	10,484,104,312.90	10.08%	1,048,439.31	10.08%	-
申万宏源	2	246,993,255.32	0.24%	24,699.93	0.24%	-
银河证券	2	-	-	-	-	-
英大证券	1	-	-	-	-	-
招商证券	1	-	-	-	-	-
东兴证券	1	-	-	-	-	-
国泰君安	1	-	-	-	-	-

注：交易单元的选择标准和程序根据中国证监会《关于完善证券投资基金交易席位制度有关问题的通知》（证监基金字[2007]48号）的有关规定，我公司制定了租用证券公司交易单元的选择标准和程序：

A：选择标准

- 1、公司经营行为规范，财务状况和经营状况良好；
- 2、公司具有较强的研究能力，能及时、全面地为基金提供高质量的宏观经济研究、行业研究及市场走向、个股分析报告和专门研究报告；
- 3、公司内部管理规范，能满足基金操作的保密要求；
- 4、建立了广泛的信息网络，能及时提供准确的信息资讯服务。

B：选择流程 公司研究部门定期对券商服务质量从以下几方面进行量化评比，并根据评比的结果选择席位：

- 1、服务的主动性。主要针对证券公司承接调研课题的态度、协助安排上市公司调研、以及就有关专题提供研究报告和讲座；
- 2、研究报告的质量。主要是指证券公司所提供研究报告是否详实，投资建议是否准确；
- 3、资讯提供的及时性及便利性。主要是指证券公司提供资讯的时效性、及时性以及提供资讯的渠道是否便利、提供的资讯是否充足全面。

C：报告期内基金租用券商交易单元的变更情况：

新增交易单元：

招商证券

华泰证券

退租交易单元：

华泰证券

11.7.2 基金租用证券公司交易单元进行其他证券投资的情况

金额单位：人民币元

券商名称	债券交易		债券回购交易		权证交易	
	成交金额	占当期债券成交总额的比例	成交金额	占当期债券回购成交总额的比例	成交金额	占当期权证成交总额的比例
华泰证券	7,194,760.27	5.78%	-	-	-	-
平安证券	82,504,627.64	66.33%	200,000,000.00	100.00%	-	-
东北证券	42,140.67	0.03%	-	-	-	-
申万宏源	34,650,022.66	27.86%	-	-	-	-
银河证券	-	-	-	-	-	-
英大证券	-	-	-	-	-	-
招商证券	-	-	-	-	-	-
东兴证券	-	-	-	-	-	-
国泰君安	-	-	-	-	-	-

11.8 其他重大事件

序号	公告事项	法定披露方式	法定披露日期
1	南方基金管理股份有限公司关于旗下基金投资关联方承销证券的关联交易公告	证券日报、基金管理人网站、中国证监会基金电子披露网站	2022-01-01
2	南方基金管理股份有限公司关于旗下公开募集证券投资基金执行新金融工具准则的公告	证券日报、基金管理人网站、中国证监会基金电子披露网站	2022-01-01
3	关于中证 500 交易型开放式指数证券投资基金调整最小申购、赎回单位的公告	证券日报、基金管理人网站、中国证监会基金电子披露网站	2022-01-04
4	关于中证 500 交易型开放式指数证券投资基金调整最小申购、赎回单位的提示性公告	证券日报、基金管理人网站、中国证监会基金电子披露网站	2022-01-05
5	关于中证 500 交易型开放式指数证券投资基金调整最小申购、赎回单位的提示性公告	证券日报、基金管理人网站、中国证监会基金电子披露网站	2022-01-06
6	关于中证 500 交易型开放式指数证券投资基金调整最小申购、赎回单位的提示性公告	证券日报、基金管理人网站、中国证监会基金电子披露网站	2022-01-07
7	南方基金关于旗下部分基金增加开源证券为申	证券日报、基金管理	2022-01-07

	购赎回代理券商的公告	人网站、中国证监会基金电子披露网站	
8	关于中证 500 交易型开放式指数证券投资基金变更基金申赎简称的公告	证券日报、基金管理人网站、中国证监会基金电子披露网站	2022-01-14
9	南方基金管理股份有限公司关于旗下基金投资关联方承销证券的关联交易公告	证券日报、基金管理人网站、中国证监会基金电子披露网站	2022-02-12
10	南方基金关于旗下部分基金增加金元证券为申购赎回代理券商的公告	证券日报、基金管理人网站、中国证监会基金电子披露网站	2022-03-18
11	南方基金管理股份有限公司关于旗下基金投资关联方承销证券的关联交易公告	证券日报、基金管理人网站、中国证监会基金电子披露网站	2022-03-26
12	南方基金管理股份有限公司关于旗下基金投资关联方承销证券的关联交易公告	证券日报、基金管理人网站、中国证监会基金电子披露网站	2022-04-16
13	南方基金关于旗下部分基金增加财达证券为申购赎回代理券商的公告	证券日报、基金管理人网站、中国证监会基金电子披露网站	2022-05-09
14	南方基金管理股份有限公司关于旗下基金投资关联方承销证券的关联交易公告	证券日报、基金管理人网站、中国证监会基金电子披露网站	2022-05-12
15	南方基金管理股份有限公司关于调整旗下基金大额申购等业务安排的公告	证券日报、基金管理人网站、中国证监会基金电子披露网站	2022-05-27
16	南方基金管理股份有限公司关于董事长变更的公告	证券日报、基金管理人网站、中国证监会基金电子披露网站	2022-05-28
17	南方基金管理股份有限公司关于旗下管理的上海证券交易所上市 ETF 实施申赎业务多码合一的公告	证券日报、基金管理人网站、中国证监会基金电子披露网站	2022-06-18
18	南方基金管理股份有限公司关于旗下基金投资关联方承销证券的关联交易公告	证券日报、基金管理人网站、中国证监会基金电子披露网站	2022-07-16
19	南方基金关于旗下部分基金增加上海证券为申购赎回代理券商的公告	证券日报、基金管理人网站、中国证监会基金电子披露网站	2022-07-20
20	关于注意防范冒用南方基金及子公司、南方基金投研人员名义从事诈骗活动的风险提示	证券日报、基金管理人网站、中国证监会基金电子披露网站	2022-07-20
21	南方基金管理股份有限公司关于旗下基金投资关联方承销证券的关联交易公告	证券日报、基金管理人网站、中国证监会基金电子披露网站	2022-07-27

22	南方基金管理股份有限公司关于旗下基金获配吉祥航空（603885）非公开发行 A 股的公告	证券日报、基金管理人网站、中国证监会基金电子披露网站	2022-08-15
23	关于中证 500 交易型开放式指数证券投资基金实施基金份额拆分并调整最小申购、赎回单位及相关业务安排的公告	证券日报、基金管理人网站、中国证监会基金电子披露网站	2022-08-23
24	关于中证 500 交易型开放式指数证券投资基金基金份额拆分结果的公告	证券日报、基金管理人网站、中国证监会基金电子披露网站	2022-08-29
25	南方基金管理股份有限公司关于旗下基金投资关联方承销证券的关联交易公告	证券日报、基金管理人网站、中国证监会基金电子披露网站	2022-09-09
26	南方基金管理股份有限公司关于旗下基金投资关联方承销可转换公司债券的关联交易公告	证券日报、基金管理人网站、中国证监会基金电子披露网站	2022-09-17
27	南方基金管理股份有限公司关于旗下基金投资关联方承销可转换公司债券的关联交易公告	证券日报、基金管理人网站、中国证监会基金电子披露网站	2022-10-18
28	南方基金管理股份有限公司关于旗下基金投资关联方承销证券的关联交易公告	证券日报、基金管理人网站、中国证监会基金电子披露网站	2022-11-02
29	南方基金管理股份有限公司关于旗下基金投资关联方承销证券的关联交易公告	证券日报、基金管理人网站、中国证监会基金电子披露网站	2022-11-11
30	南方基金管理股份有限公司关于旗下基金投资关联方承销证券的关联交易公告	证券日报、基金管理人网站、中国证监会基金电子披露网站	2022-11-16
31	南方基金管理股份有限公司关于旗下基金投资关联方承销证券的关联交易公告	证券日报、基金管理人网站、中国证监会基金电子披露网站	2022-12-03
32	南方基金关于电子直销平台相关业务费率优惠的公告	证券日报、基金管理人网站、中国证监会基金电子披露网站	2022-12-16
33	关于注意防范冒用南方基金及子公司、南方基金投研人员名义从事诈骗活动的风险提示	证券日报、基金管理人网站、中国证监会基金电子披露网站	2022-12-16
34	南方基金管理股份有限公司关于旗下基金获配绝味食品（603517）非公开发行 A 股的公告	证券日报、基金管理人网站、中国证监会基金电子披露网站	2022-12-30

§ 12 影响投资者决策的其他重要信息

12.1 报告期内单一投资者持有基金份额比例达到或超过 20%的情况

投资者类别	报告期内持有基金份额变化情况					报告期末持有基金情况	
	序号	持有基金份额比例达到或者超过 20% 的时间区间	期初份额	申购份额	赎回份额	持有份额	份额占比
联接基金	1	20220408-20220411; 20220627-20220627; 20220622-20220622; 20220523-20220531; 20220630-20221010; 20220321-20220329	1,033,010,827.00	504,673,089.00	117,664,000.00	1,420,019,916.00	13.85%
机构	1	20220101-20221219	1,728,426,785.00	251,295,971.00	-	1,979,722,756.00	19.31%

产品特有风险

本基金存在持有基金份额超过 20% 的基金份额持有人，在特定赎回比例及市场条件下，若基金管理人未能以合理价格及时变现基金资产，将会导致流动性风险和基金净值波动风险。

注：申购份额包含红利再投资和份额折算。

12.2 影响投资者决策的其他重要信息

无。

§ 13 备查文件目录

13.1 备查文件目录

- 1、中国证监会批准设立中证 500 交易型开放式指数证券投资基金的文件；
- 2、《中证 500 交易型开放式指数证券投资基金基金合同》；
- 3、《中证 500 交易型开放式指数证券投资基金托管协议》；
- 4、基金管理人业务资格批件、营业执照；
- 5、报告期内在选定报刊上披露的各项公告；
- 6、《中证 500 交易型开放式指数证券投资基金 2022 年年度报告》原文。

13.2 存放地点

深圳市福田区莲花街道益田路 5999 号基金大厦 32-42 楼。

13.3 查阅方式

网站：<http://www.nffund.com>